A resposta imediata para tudo que você procura está aqui!
Envie seu anuncio para info@jornaldossportsusa.com
JS/USA Classificados FREE

PROAUTO USED CAR
153 FERRY ST, EVERETT-MA
617.294.1675
Marcos 617-212- 7868
Fernando 781-605-9335

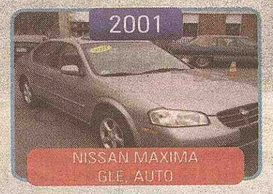

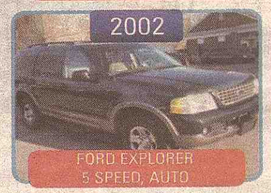

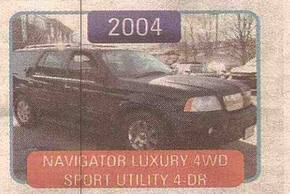

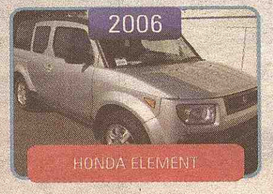

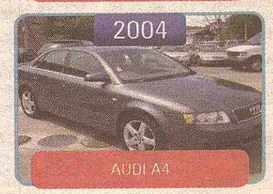

www.proautousa.com Fax 617.294.1673

procasa
imóveis no Brasil
Sidney Boeira 857 207 9722
Dalcio Silva 617 799 0320
www.ProcasaUSA.com
Procasa Imoveis Inc, 33 Norwood St, Everett, MA 02149

O Melhor Investimento de Criciuma-SC
Venha fazer parte desse mega-empreendimento, na Grande Prospera
3 Quartos com Suite Apartir de R$ 69.000,00 a vista

ECOVILLAGE Condominio Eco-planejado, projeto absolutamente sustentável com coleta seletiva de lixo e compostagem do lixo orgânico,de esgoto próprio e sistema de captação de água da chuva para lavar calçadas e irrigar jardins. com áreas de lazer com churrasqueira, quadra de esportes e salão de festas alem de academia a céu aberto com pista de caminhada de 7.000m², e lago numa área verde de 16.000m².

eModa & Estilo

Helena Martin

Há 5 anos em Cambridge - MA - USA
Administradora de empresas por profissão e amante das artes por opção.

Blog: http://thehoneyflowergirl.blogspot.com/

Cuidados com a pele

Área dos Olhos

Vamos cuidar da pele do rosto? Afinal, nossa pele é muito delicada e exige cuidados diários, principalmente a área ao redor dos olhos. Esta área é a parte mais sensível, fina e delicada do rosto e deve ser tratada com cuidados especiais. Esta é a área mais exposta do rosto, realiza muitas contrações diárias e sofre desidratação constante. A pele ao redor dos olhos é a primeira a mostrar sinais de envelhecimento, pois não possui fibras de colágeno e elastina elementos essenciais para manter a firmeza e a elasticidade da pele. Os principais problemas encontrados nessa região são: rugas, linhas de expressão, pés-de-galinha, olheiras, bolsas e inchaços. Estes problemas se iniciam lentamente e, se não forem combatidos a tempo, darão um aspecto extremamente envelhecido à pele.

Cuidados Especiais com a Área dos Olhos

- *O melhor cuidado é a prevenção. A partir dos 20 anos de idade, pode-se começar a usar um produto para a área dos olhos específico para sua idade. Além da hidratação, que é muito importante nessa região da face, produtos que contenham ativos como as vitaminas A, E e C estimulam a renovação celular e combatem os radicais livres.*
- *Utilizar óculos escuros com proteção ultravioleta, que preservam as fibras colágenas e a textura da pele, mesmo quando começa o processo de envelhecimento. Além disso, sempre usar filtro solar na região.*
- *Cuidados com a limpeza da pele são essenciais. Deve-se sempre retirar toda a maquiagem antes de dormir, utilizando sabonete ou loção de limpeza e demaquilante adequados para área dos olhos.*
- *Dormir pelo menos 8 horas de sono, evitar bebidas alcóolicas, evitar o fumo, comer alimentos nutritivos, tudo isso é primordial ao bom funcionamento do seu corpo e ajuda a manter a sua pele sempre saudável.*
- *Usar hidratante e cremes de tratamentos específicos para área dos olhos.*
- *Sempre escolha produtos específicos para seu tipo de pele e idade. Consulte um dermatologista sempre que possível.*

Aqui vão algumas dicas de cremes, hidrantantes e anti-rugas:

L'Oreal – Revitalift Deep Set Wrinkle Repair Eye Cream – Creme indicado para a área dos olhos, suaviza intensamente rugas e pés de galinha.

Clinique – All about eyes –

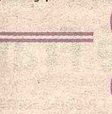

Creme para os olhos indicado para diminuir o aparecimento de inchaço dos olhos, olheiras e linhas finas de expressão. Pode ser usado pela manhã e à noite, tanto sob os olhos e pálpebras.

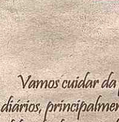

Clinique – Anti-Gravity Firming Eye Lift Cream – Creme indicado para dar firmeza, hidratar e iluminar a área dos olhos. O creme também ajudar a suavizar linhas de expressão.

RoC – Retinol Correxion Eye Cream Night –

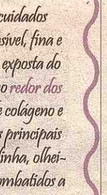

O creme contém na sua fórmula uma combinação de RoC ® Retinol associado a um complexo mineral de magnésio, zinco e cobre, que foi otimizado para melhorar a aparência de rugas bem profundas. O creme Deep Wrinkle Night foi formulado para agir durante a noite quando a pele está mais receptiva. Reduz linhas de expressão e rugas profundas. Deve ser usado durante a noite, a fórmula funciona mesmo para alisar as rugas profundas.

Perguntas, dúvidas, sugestões, comentários, mande um e-mail para Helena: perguntas.modaestilo@gmail.com

Naomi Campbell e Jane Fonda deixaram o público de Cannes de queixo caído durante o desfile beneficente "Fashion For Relief Japan Fundraise", nesta segunda-feira, 16. Com 40 anos - idade avançada para o mundo da moda -, a top mostrou que ainda tem muita a oferecer e subiu à passarela usando um vestido bem revelador, decotado e com superfendas.
Aos inacreditáveis 73 anos, Jane Fonda matou a mulherada de inveja com seu corpinho violão, bem marcado com um vestido justo.

Naomi Campbell e Jane Fonda exibem boa forma em desfile

COM 40 e 73 anos, respectivamente, as duas encantaram o público

Mulheres

Xuxa: "Quando ficar velha, vou viver no mato"

Xuxa participou programa de apresentadora Susana Gimenez, exibido pela na TV argentina Telefé, para onde viajou no fim da última semana. Ela falou sobre a filha, Sasha, de 12 anos, e o envelhecimento. Ao ser chamada ao palco da atração, a apresentadora foi anunciada como "a megastar do Brasil" e ao som da versão espanhola do hit "Tindolelé". "Que presente foi chegar na Argentina e ver todos os meus fãs", disse Xuxa, que também se desculpou por estar gripada. "É normal a idade deixar marcas no seu corpo. As pessoas cobram muito isso de mim. Mas não gosto de fazer plástica. Só troquei a prótese de silicone por uma melhor. Quando ficar velha, vou viver no mato. Ninguém vai poder me ver e estarei lá com meus animais", disse.
Xuxa afirmou que a filha é a prioridade em sua vida. "Ela tinha tudo para ser uma menina de nariz em pé, mas não. Ela é muito católica e reza muito. Sasha canta muito bem, mas é tímida e não gosta de nada disso. Ela quer ser arquiteta", disse.

EM programa de TV argentina, apresentadora fala sobre Sasha

Recém-solteira, Bar Refaeli vai a festa em Cannes

Recém-solteira, Bar Refaeli foi à festa de uma joalheria em Cannes, na França. O relacionamento da modelo com Leonardo DiCaprio terminou após cinco anos. Naomi Campbell e Jude Law foram alguns outros famosos que estiveram na festa nesta segunda-feira, 16.

RELACIONAMENTO da modelo com Leonardo DiCaprio terminou após cinco anos

NESTA segunda-feira, 16, mãe e filha curtiram o dia em Miami, nos Estados Unidos

Katie Holmes lambuzou a filha Suri de protetor solar em ida a piscina. Nesta segunda-feira, 16, mãe e filha aproveitaram o dia para relaxar em Miami, nos Estados Unidos. Apesar dos boatos de que estaria grávida, Katie não exibiu nenhuma alteração em sua silhueta.

Katie Holmes lambuza a filha Suri de protetor solar em ida a piscina

Veículos

2001 Chevy Cavalier - $1500 - automatico , 4 portas, sedan, cor branca, cd mp3 com c/remoto, 4 cylindros, economico 36 milhas p/galao, pneus novos. Esta bom de tudo. Ligar ou mandar text. 978-349-8325 falar com nenna braganca (lowell MA) – JS 913

Vendo BMW ano 2000 modelo 328 CI Sport cor prata linda, em ótimo estado. Tudo funcionando $ 7.500.00 somente interessados 978 884-6325 – JS 912

Ford Escape 2001 - Vendo Barato, oportunidade ùnica, Ligar para Juliano 617 301 3674 – JS 907

Honda Civic 2002, 90k completo, excelente preço, Falar com Marcos 617 212 7858 – JS 907

Golf 2002, 1.8 Turbo, vermelho, barato, ligue e saiba mais, Fernando 781 605 9335 – JS 907

Eclipse Conversível - Vende ou troca por carro de menor valor som, roda aro 19 - 508 740-2199 (usar foto anexo) JS 906

1988 Dodge RAM – Vendo – 1500 Preta – 8 Cilindros – Pneus – Bamba D'agua – Corrêa Dentada – Transmissão – Tudo Novo – Boa de motor – 95 mil milhas – Excelente pra carpintaria e pintura com Rack Backer – 8 FT – carroceria – Preço para vender $3.000,00 – Ligar 617.206.7327 Angelo - JS 906

1999 F250 Cabina Estendida 4x4 150M – Super Inteira – barbada somente $2.500,00 – 8572367436 – JS 902

1998 Dodge Ram 1.500 - Preta - 8 Cilindros - Pneus, bomba d'agua, correa dentada e transmição novas. Boa de motor - 95k - excelente para carpintaria e pintura com Rack Backer - Carroceria 8Ft - Barbada $3.000,00 - 617.206.7327 - Angelo - JS 902

2006 – F150 – 36k Praticamente nova – 617.407.8038 – JS 900

2004 Nissam Murano, automática por apena U$10,900, Financiamento disponivel, 617 2941675 – JS 900

2010 Mustang Vermelho, Lindo Carro, Financiamento disponivel, 617 957 1439 – JS 900

Legal - Paralegal
General Services
OBTS
Sue O'Brien
President
Attorney's available 24/7
Office: 781.629.2603 Fax: 781.629.5192
900 Broadway Revere, MA 02151 - e-mail: obts_sue@yahoo.com

Chaveiro Brasileiro
24 HORAS
Fazemos Chave e abrimos porta de carro, casa, cadeados e Etc
617-776-1989

EXISTE UM MAL NA SUA VIDA?
descubra em apenas 3 minutos
consulta grátis
Ligue: 1800-801-6591

Lord's Balloon Designer
• Telas de Balões
• Festa de 15 anos
• Chá de Bebê
617-623-LORD (5673)
617.778.3942 e 857.888.3925
Decoraçoes temáticas e personalizadas
Aluguel de artigos para festa
Vendas de acessórios para festa
MINISTRAMOS CURSOS
509 A Medford Street - Somerville-MA 02145
email: lordsballoondesigner@hotmail.com

A+ Detetizador Brasileiro Licenciado
Ratos, Baratas, Formigas e Percevejos
Executamos serviços com produtos profissionais e métodos seguros e eficientes
Residencial ou Comercial
A Plus pest Control
508.733.1122

LIDER EXPRESS MOVING
Mudanças e encomendas para o Brasil o máximo em qualidade e rapidez
www.lidermoving.com
Ligue e Confira
508.263.9989

VENDA & MANUTENÇÃO DE COMPUTADORES
INTELLIGENTWEBCREW.COM
Agência de criação de Websites!
LIGUE HOJE MESMO!
Phone: (617) 381-4441
Websites Modernos
VOCÊ MESMO PODE ATUALIZAR!
FAÇA SEU WEBSITE COM A MELHOR EMPRESA!
PROMOÇÃO: Faça um WEBSITE e ganhe: 1000 Business Cards full color FREE! (Arte incluida)
MAIS DE 300 PROJETOS DESENVOLVIDOS!
www.intelligentwebcrew.com Consulte nosso portfólio on-line!
563 Broadway - Everett, MA - 02149
info@intelligentwebcrew.com | Fale com a IWC online!

SEGURO DE CASA PELO MELHOR PREÇO DO ESTADO, CONFIRA E ECONOMIZE.
Walter Seguros
OFERECEMOS TAMBEM POR UM PREÇO ESPECIAL
Seguros de Liability
Worker's Compensation
Commercial Auto
Temos o melhor seguro para sua casa e com os melhores preços. Ligue para nossa agência, daremos o preço para você na hora.
86 Broadway - Lawrence, MA - 978. 683.3645

EASTERN AUTO REPAIR
ALIGNMENT & BALANCER
A/C - ENGINES
BRAKES - TIRES
TUNE-UP
TRANSMISSION
SUSPENSION
COMPLETE
DIAGNOSTIC
André
Apresente este anúncio e ganhe 10% off no alinhamento do seu carro
781.388.6996
FAX: 781.388.1977
135 EASTERN AVE - MALDEN - MA 02148

RENOVAÇÃO DE PASSAPORTE
sem ir ao Consulado
taxa consular incluída
POR APENAS
$149,00
Conte com
Viviane Andrade
e equipe
para atendê-lo
viptax
A #1 dos Brasileiros℠
781-391-2006
Contabilidade
Imposto de Renda
Aupair Income Tax
Registro de Corporação
DBA/ONGs
Notarização
Procuração
$15 off
2010 INDIVIDUAL
TAX RETURN
"new clients only"
553 BROADWAY, EVERETT, MA
"ao lado da Optica Brasileira"

SEGURO DE CASA PELO
MELHOR PREÇO
DO ESTADO.
Walter Seguros
A 12 ANOS SERVINDO
A COMUNIDADE BRASILEIRA
CONFIRA E ECONOMIZE!
Commercial
Auto Liability
Workers Compensation
OFERECEMOS TAMBÉM
POR UM PREÇO ESPECIAL
Seguros de Liability
Worker's Compensation
Commercial Auto
Temos o melhor seguro para sua casa e com os melhores preços.
Ligue para nossa agência, daremos o preço para você na hora.
A informação mais importante e necessária para fazer-mos o orçamento do seguro para sua residência, é o tamanho da sua casa, tenha esta informação na memória quando for nos ligar.
Ao fazer o seguro da sua casa conosco, podemos lhe oferecer descontos extras no seguro do seu carro, se você for um bom motorista.
86 Broadway - Lawrence, MA - Tel: (978) 683-3645

PIZZAS BRASILEIRAS • CALZONES • SALADAS
KIDS MENU • SEAFOOD DINNER
Mariella
PIZZA & GRILL
Agora com administração
de Brasileiros
ACEITAMOS, VISA, MASTER, DISCOVER E AMEX
DISCOVER NOVUS
VISA
MasterCard
AMERICAN EXPRESS Cards
ACIMA DE U$ 10,00 APRESENTE ESTE CUPOM E
GANHE UM REFRIGERANTE DE 2 LITRO GRÁTIS
Free Delivery em,
Medford, Malden, Melrose,
Everett, Somerville
781.350.4370
432, Salem St, Medford, Ma

KARAOKE
Todas as
Quintas
7pm
PREMIOS
para
1º 2º 3º Lugar
Tropical
café
85 Hollis St.
Framingham, MA. 01702
Contato: 508.879.8765
Apoio:
MAXIMUS
Sua Grafica!
978.726.8408
d'mar
electronics
metro
boost
Planos de celulares sem limites
508.879.1047
Salao
Ponto Visual
17 Hollis st.
Framingham, MA.
508.816.2931
IMPERIAL
Jewelry
BULOVA
CITIZEN
SEIKO
(508) 820-8353
52 Hollis St. Framingham, MA 01702
framingham
poupatempo
Art By Tatila
Family Dental Care
George J. Sawan, D. M. D.
Joseph S. Sawan, D. M. D.
508.620.7162
Two Irving St. Framingham, MA.
Express
TRAVEL

HUMOR

Caos na saúde

Anestesia Geral

'Ria' se puder

Caipira pão-duro

O capiau, muito do pão-duro, recebe a visita de um amigo.
A certa altura da conversa o amigo pergunta:
- Se você tivesse seis fazendas, você me dava uma? - Claro, uai! - respondeu o mineiro.
- Se você tivesse seis automóveis, você me dava um?
- Claro que sim!
- E se você tivesse seis camisas, você me dava uma? - Não!
- Porque não!
- Porque eu tenho seis camisas!

Chá de tarde

Três senhoras, muito velhinhas, se reúnem para o chá da tarde.
- Puxa, acho que estou ficando esclerosada - comenta uma delas. - Ontem eu me peguei com a vassoura na mão e não me lembrava se já tinha varrido a casa ou não.
- Isso não é nada - diz a outra. - Outro dia eu me vi de pé, ao lado da cama, de camisola, e não sabia se tinha acabado de acordar ou estava me preparando para dormir.
- Cruz credo - fez a terceira. - Deus me livre ficar assim! Isola! - e deu três batidinhas na mesa toc-toc-toc.
Olhou para a cara das outras e emendou:
- Esperem um pouco que eu já volto! Tem gente batendo na porta!

FOTO ENGRAÇADA

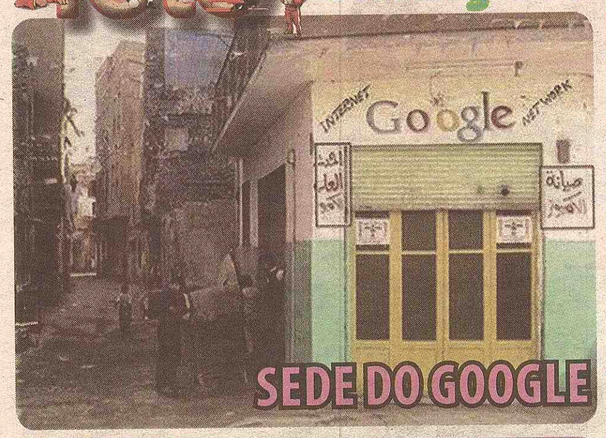

SEDE DO GOOGLE

Destaque da SEMANA

Arnold Schwarzenegger tem filho de relação extraconjugal

Arnold Schwarzenegger tem filho de relação extraconjugal, segundo notícia publicada nesta terça-feira (17) no site "TMZ". De acordo com a publicação, este teria sido o motivo do fim do casamento de 25 anos do ator e ex-governador da Califórnia com Maria Schriver.

Após descobrir que o marido teve uma relação extraconjugal com uma antiga empregada doméstica da família, Maria entrou com o pedido de divórcio. A mãe da criança trabalhou por mais de duas décadas na residência do ator, se aposentou e recebeu uma bela quantia em dinheiro como indenização.

O bebê nasceu há mais de uma década mas só agora Maria descobriu que o verdadeiro pai do menino é o atual ex-marido. Em entrevista ao "The Times", Schwarzenegger abriu o jogo: "Depois de deixar o cargo de governador, eu disse à minha mulher sobre este caso que corresi mais de uma década atrás. Compreendo e sei que merecia os sentimentos de raiva e decepção entre os meus amigos e familiares. Não há desculpas e assumo total responsabilidade pelo dano que causei. Desculpei-me com Maria, meus filhos e minha família. Eu realmente sinto muito."

Cinema EM CENA!

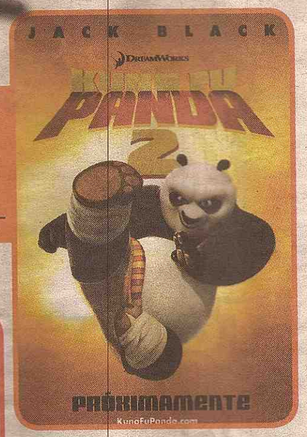

Kung Fu Panda 2

Kung Fu Panda 2

O urso panda Po segue sua jornada como o escolhido e deve cumprir uma profecia, enquanto precisa aprender mais sobre a arte do kung fu.

Lançamento em 20/5/2011

As estréias aqui mensencionados são referente aos EUA.

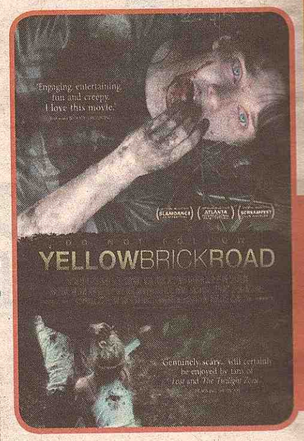

YellowBrickRoad

YellowBrickRoad

No Outono de 1940, toda a população da Friar, NH abandonaram suas casas e caminharam até uma trilha antiga, para nunca mais serem vistos vivos novamente. Seus destinos permaneceram um mistério por mais de 70 anos, até que uma equipe de investigadores descobrem o início da trilha e tentar rastrear o caminho que os cidadãos condenados de Friar tomaram.

Lançamento em 1/6/2011

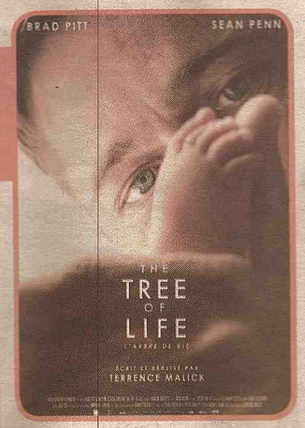

A Árvore da Vida

The Tree of Life

A jornada de Jack pela inocência da infância e a desilusão da vida adulta, quando tenta se reconciliar com seu pai.

Lançamento em 27/5/2011

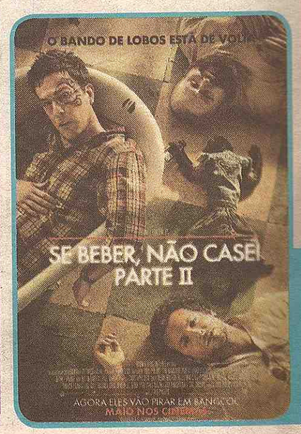

Se Beber, Não Case! Parte 2

The Hangover Part II

Desta vez Stu é o noivo e, para não correr o risco de repetirmas desventuras vistas no último filme, resolve fazer seu casamento na Tailândia e comemorar apenas com um almoço na véspera da cerimônia. Mas seu plano não sai como o esperado.-

Lançamento em 26/5/2011

A resposta imediata para tudo que você procura está aqui!
Envie seu anuncio para info@jornaldossportsusa.com

JS/USA Classificados FREE

Our company name Mystery Guest Inc have a vacancy in our office for the post of a team player and a shopper.

Requirements Should be a computer Literate.

24 hours access to the internet weekly.

Must be Efficient and Dedicated.

If you are interested and need more information,Contact Nick Evarsman, e-mail:
mymistery.hoffan222@gmail.com

JS/USA Classificados FREE

A resposta imediata para tudo que você procura está aqui!

Envie seu anuncio para info@jornaldossportsusa.com

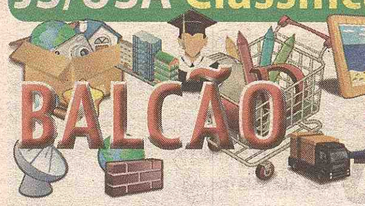

BALCÃO de Empregos

OFERTAS

BABYSITTER EM SOMERVILLE - CUIDO DE CRIANÇAS EM SOMERVILLE DE SEGUNDA A SÁBADO. TENHO EXPERIÊNCIA DE 8 ANOS E REFERÊNCIAS. INTERESSADOS FAVOR ENTRAR EM CONTATO COM A MARLI NO NÚMERO (617)812-1993

FreeWay Moving está contratando vendedores com experencia para trabalhar na filial de Massachusetts. Ótima remuneração e execelente ambieante de trabalho com possibilidades de ter um plano de carreira na empresa. Favor enviar resume para contato@freewaymovingusa.com - JS 913

Procura-se vendedor com experiência, para empresa de mudanças Freeway Moving. Interessados enviar resume para contato@freewaymovingusa.com, Salário a combinar na entrevista – JS 909

Estamos contratando Pizzaolo para trabalhar em Woburn – 617.823.0584 John – JS 909

Preciso de pessoa para trabalhar com limpeza e lavar carpete, na area Norte de Ma, Lowel , Billerica etc, salário iniciando U$ 12,00 por hora, falar com Marcos 978 423 3662 – JS 907

Cortador de Granito e Polidor – Estamos contratando, damos treinamento – Necessário Green Card - ser legal nos USA – salário inicial $18.00 por hora - 508.816.6100 – deixar recado – JS 906

Limpeza de casa – Preciso de uma ajudante de segunda a sexta – não pego em casa precisa se locomover até Wakefield todos os dias 978.266.1240 – JS 906

CONTRATISTA DA COMCAST - Contrata representantes de vendas pra região de Massachusetts e New Hampshire - Não é necessário experiência - Favor ligar para (617) 517-3386 – JS 906

Corretor(a) de texto (Português) O JS/USA esta contratando para trabalho voluntario sem remuneração um(a) corretor(a) de texto para trabalhar 2hs por semana nas quartas-feiras das 8PM as 10PM – Interessados ligar para 617.5931828 – JS 906

Quer trabalhar e ter mais tempo para sua família? Estamos selecionando algumas pessoas com experiência em atendimento ao cliente , para trabalho em empresa Multinacional em mais de 10 países. Não precisa inglês somente português ou espanhol. 781-439-9368 Não se trata de vendas – JS 905

Via Brasil de Peabody está contratando atendente de loja. Interessados ligar para 978.532.3355 - JS 904

Procura-se corretores imobiliários autorizados/ou não na região de Everett. Ligar e deixar recado no 617-600-7750 – JS 904

Estamos contratando 'driver's' para trabalhar em Stoneham – Liberty Bell – 219 Main St ligar 781.279.2000 procurar Robert - JS 904

Procura-se corretores imobiliarios autorizados/ou nao na regiao de Everett. Ligar e deixar recado no 617-600-7750.

Mecânico - Temos vaga procuro com ferramentas e muita experiência em todas as áreas ótimo salário deve ter 3 referencias. Interessados ligar para Rogério 978.337.1097 – JS 902

Limpar neve no Roof - Estamos contratando pessoas para limpar neve no telhado – 774.386.6463 – JS 900

Cozinheiro – Full time para café da manhã área de Framingham – 774.287.8076 – Vine – JS 900

Limpeza de Casas - Preciso mulher para limpar casa na área de Framingham– 774.244.8176 – JS 900

Atendente para Subway – na rota 9 – esta contratando – Part time – 508.656.2525 falar com Geisa – JS 900

Precisa de Mecânico em Geral com Experiência para oficina em East Boston, Ligar em Horário Comercial. Cleison 617 569 8860 – JS 900

Drive Pizza – Papa Jones em Dorcester – $16 por hora – full ou part time – 857.318.5016 – Douglas – JS 900

Limpeza Hotel – Necessário falar inglês – $10 a $11 por hora – De quarta a domingo – Tardes e noite – Concord – MA – 978.369.6100 – Cida – JS 900

Arranjo de Frutas – Estamos contratando para trabalhar em Weymouth, MA – 617.657.0080 – JS 900

Drive Pizza - Dominos Pizza – Pagamos mais de $15 por hora – Brighton, MA – 464 Washington St – JS 900

Supervisor de Nursing Home – Para trabalhar em Lowell – 508.962.3106 – Marcio – JS 900

Grill e Atendente – Pizzaria em North Andover – Ingles necessário – 978.682.0088 ou 978.682.7744 – JS 900

Auto Body – Tech – Acton – Com alguma experiência no ramo – Falar com Sonia – 617.304.1298 - Favor ligar em horário comercial – JS 897

Caffe Shop – Andover – Atendentes sem experiência – Necessário um pouco de inglês e português – Começa com $9.00 a hora – Nos pagamos férias, feriados, dias se vc estiver doente – e companhia de seguro de saúde – 79 North Main St – Andover – MA – 978.749.7022 – Sueli - Favor ligar em horário comercial – JS 897

Dominos Pizza – Estamos contratando delivery – Mattapan – Milton – Dorchester – Necessário ter carteira de motorista de MA e GPS – 617.298.0900 – Fabrício - Favor ligar em horário comercial – JS 897

Pizza Maker – Para trabalhar em Medford – com experiência – 617.839.5159 – Rose - Favor ligar em horário comercial – JS 897

Construção – temos ofertas em todas as áreas em construção – necessário ter carteira de motorista e social – 617.783.4400 - Favor ligar em horário comercial – JS 897

Supervisor de nursing home- Para trabalhar em Fitchburg e Lowell – 508.962.3106 - Favor ligar em horário comercial – JS 897

Limpeza de casas – Preciso de uma funcionaria – 857.523.8501 - Favor ligar em horário comercial – JS 897

Limpeza de casas – Procuro uma mulher para trabalhar – 617.501.2435 - Favor ligar em horário comercial – JS 897

Limpeza de casas – Fixo de segunda sexta-feira – Oferta para mulheres – 781.605.3191 - Favor ligar em horário comercial – JS 897

Limpeza de casas – Procuro alguém que possa dirigir – Favor ligar em horário comercial – 617.543.4947 – JS 896

Help for Lanche - Pizzaria na Rota 30 – Part Time – de segunda à sexta-feira das 10AM às 2PM. O candidato precisa morar na região de Westboro ou Shrewsbury. 774.285.3660 – JS 895

Driver's Pizza - Precisa-se de entregador de pizzas para uma pizzaria de muito movimento, 883 Main St Winchester MA ou Favor ligar em horário comercial - 781-729 6541 – Chriss – JS 895

Estamos selecionados pessoas com experiência com atendimento a clientes para trabalhar com grandes empresas. Não se trata de vendas. Empresa com 25 anos nos USA. Não é necessário inglês. – Ligar ou comparecer somente no horario comercial - 781 439 9368 – JS 894

Pizzamaker – Gloucester – estamos contratando cozinheiro, pessoas para preparaçao e fazer lanche – – Ligar ou comparecer somente no horario comercial - 508.517.1872 – JS 894

Padeiro – Nashoba Bekery – Está contratando com experencia – para trabalhar as noites e fins de semana – Salario $10 hora ou mais dependendo da experencia mais beneficios – 152 Commonwealth Av. - Concord – MA – Comparecer somente no horario comercial - JS 894

Motorista CDL – Para trabalhar o mês de janeiro – 85 Morton St. – Framingham – MA – 01702 – Ligar ou comparecer somente no horario comercial – 508.429.4622 - JS 894

Drive's para Boston – Dominos Pizza - $15 ou mais por hora – Hoarrio flexivel – full ou part time –Roxbury – 1400 Tremont St, Fenway – 1260 Boylston St, Newton - 450 Cambridge ST, Newton – 880 Walnut St, Brighton – 464 Washington St . Aplicaçao em pessoa - Comparecer somente no horario comercial – JS 894

Construçao – Estamos contratando profissionais com experencia em todas as areas – Salario a combinar – Obrigatoriamente tem que ter social e carteira de motorista – Ligar somente no horario comercial – 617.783.4400 – JS 894

Motorista feminina – Para trabalhar com limpeza de casas na regiao de Bsoton – deixar recado – Ligar somente no horario comercial – 781.286.4476 – JS 894

Massagistas – Body Work – Local de trabalho Medord – Inicio imediato – Ligar somente no horario comercial -617.315.5243 – JS 894

Vendedoras – Distribuidora da Flórida procura revendedoras de perfumes em MA - Ligar somente no horario comercial – 1800.366.2085 – JS 894

Cabeleireiro – Estamos contratando com urgência para trabalhar em Allston – Full Time – 774.287.4220 Celma – JS 893

PROCURA

Estamos em busca de empregos somos 2 pessoas sexo feminino(limpeza de casa..restaurantes..hoteis,,etc) 5089330915 – JS 911

Limpeza de casas – Tenho experiência e preciso de trabalho , tenho disponibilidade de horários e dias da semana – 978.441.6829 – JS 908

Limpeza ou de cozinheira – Procuro trabalho e moro em Milford tenho experiência nas duas áreas - 774 287 2338 – JS 908

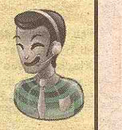

Procuro Trabalho, cuido de crianças ou idosos, tomar conta de casa, etc., tenho referencia. Jackeline 617 301 3674. JS 904

Procuro serviço nos dias: segunda, quarta, sexta, sábado e domingo durante todo o dia. Preferência por restaurantes, hotelaria tenho carteira de motorista de MA. Amanda 978 798 4714 – JS 903

Procuro trabalho (padaria, restaurante etc.) segunda, quarta, sexta, sabado e domingo, o dia todo. Luana 857 266 1054. – JS 903

Limpeza de Casas - Trabalho dando help, moro em Everett e tenho referencias ligar e deixar recado 857-318-2670 ou 671-294-0554 Karina – JS 902

Metalúrgica - tenho 17 anos experiência em metalúrgica, trabalho com solda, maçarico, etc., faço qualquer trabalho nesta área - 508.816.4627 – JS 900

Tenho carteira de motorista, carro e preciso trabalhar – 617.5010602 – JS 898 - Favor ligar em qualquer horário preciso de trabalho.

Limpeza, Construção, Pintura, trabalho em qualquer um. Preciso de trabalho. 857.312.2427 - Favor ligar em horário comercial – JS 897

Procuro emprego – Tenho experiência em clinica dentaria – falo Inglês, espanhol e português – Favor ligar em horário comercial – 774.360.3861 – JS 896

Motorista – Com carteira de MA – legal nos USA - procura emprego – 617.797.9481 – JS 893

Saúde e Estética

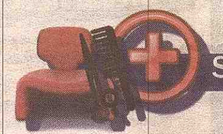

Coloque seu classificados grátis no site Jornaldossportsusa.com, o mesmo será impresso AQUI nas páginas do JORNAL DOS SPORTS.

Passatempos

LABIRINTO...

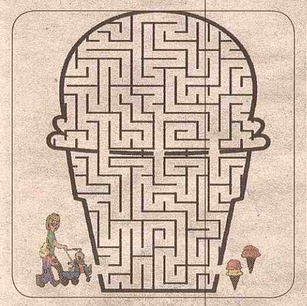

CAÇA PALAVRAS

S	H	I	O	C	J	F	V	S	U	T	O	M	V	S	X	U	T	O	R
I	F	C	E	K	P	D	B	Z	B	V	B	S	A	L	M	A	T	H	Z
Y	A	I	O	A	T	E	I	S	M	O	I	O	S	G	T	Q	W	U	Q
K	L	S	L	J	V	E	I	F	M	A	I	G	O	L	O	B	M	I	S
W	Q	Z	Q	O	X	G	P	A	C	A	P	M	A	V	B	W	I	Z	A
U	U	Q	E	D	S	E	R	L	E	B	S	L	C	M	A	C	P	B	W
P	I	Q	X	N	M	O	X	F	F	I	I	F	C	A	A	A	C	I	S	U	M
G	M	C	K	L	L	M	F	Q	C	J	S	X	U	I	E	P	U	D	N
C	I	B	Q	U	L	N	F	I	A	Y	L	F	Q	L	I	B	M	H	W
E	A	N	E	C	U	S	T	M	A	P	C	X	G	N	I	G	T	R	R
S	N	F	S	Y	C	S	Z	Y	P	A	H	Q	E	P	Y	N	O	C	I
A	T	K	O	G	I	N	H	J	M	I	C	K	Q	F	A	E	O	K	W
H	R	C	H	M	F	G	I	C	P	G	U	A	B	B	H	X	U	J	O
N	V	T	N	M	X	N	D	E	K	O	U	E	U	V	E	L	P	S	Q
I	Q	B	E	E	P	S	I	C	O	L	O	G	I	A	Z	R	A	A	E
R	C	R	S	D	E	V	O	W	R	O	D	F	T	R	N	I	J	A	J
I	F	N	E	R	C	U	N	W	F	T	X	P	Y	U	S	U	M	Q	J
T	H	Y	D	O	B	R	K	O	N	I	N	I	M	E	F	C	P	N	L
N	X	J	F	H	F	J	X	L	C	M	Z	B	O	L	X	C	L	P	Y
N	W	F	K	Q	V	I	D	E	O	S	V	P	L	I	V	R	O	S	U

TIRINHAS
DESENHOS
LIVROS
POESIAS
MUSICA
VIDEOS
FILOSOFIA
ATEISMO
MISTICISMO
SIMBOLOGIA
PSICOLOGIA
MITOLOGIA
ALQUIMIA
ZEN
FEMININO
MASCULINO
CAOS
ORDEM

SUDOKU

6	4	3						
2		9		6	4		3	
	8			3				
9			3		6			
		1				8		
			7		8			6
				7			4	
	9		2	5		3		8
						6	2	5

PALAVRAS Cruzadas

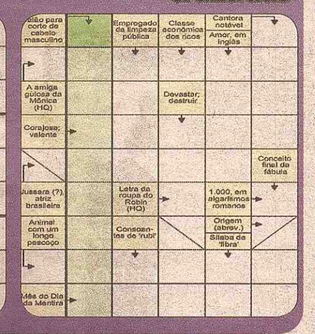

Você Sabia?

O maior músculo do corpo humano é o gluteus maximus, músculo da região glútea que se estende até as coxas

O menor músculo do corpo humano é o stapedius, que tem cerca de 1 mm e fica no ouvido médio

Um bilião de segundos equivale a 31,7 anos

Existem planetas que são conhecidos desde a Antiguidade: Mercúrio, Vénus, Marte, Júpiter e Saturno, além Terra Os outros foram descobertos somente depois da invenção do telescópio

A cidade de Veneza está construída sobre 118 ilhas e ilhotas

A cada minuto, 47 bíblias são vendidas ou distribuídas ao redor do mundo

O corpo humano possui 96 500 Km de veias e artérias

Quando um vidro se quebra, os pedaços espalham-se a uma velocidade superior a 4830km/h

Cerca de 2800 pizzas de massa grossa empilhadas atingiriam a altura da torre de Pisa

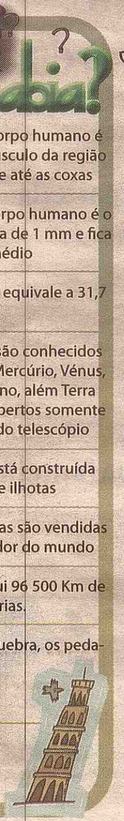

JOGO DOS 7 ERROS

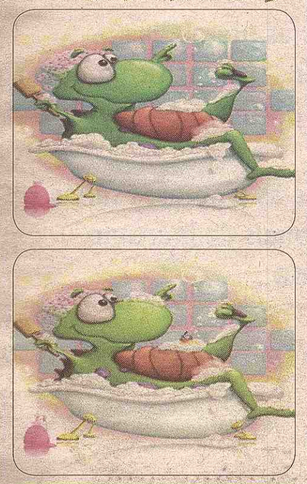

Resposta das palavras cruzadas

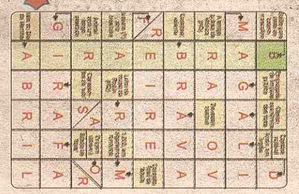

Na foto com Monick

Fale comigo, vou até você:
617.970.3859 – monicafreitas@hotmail.com

Monick

A festa de comemoração do aniversário de 4 anos da Igreja Assembléia de Deus Visão de Águia foi uma benção para congregação e convidados. Na mesma data também teve a inauguração do novo templo na 78 Olympia Ave, Woburn, MA 01801. O espírito presente era de muita confraternização e unção divina. Ao Pastor Welington e sua esposa Sandra obrigado pelo carinho. Monick

Assembleia de Deus Visao de Aguia
78 Olympia Ave, Woburn, Ma 01801
Pastor Welington de Carvalho e Pra. Sandra de Carvalho

BR COURIER e RAMOS TRANSPORTES: uma parceria pensando em você.

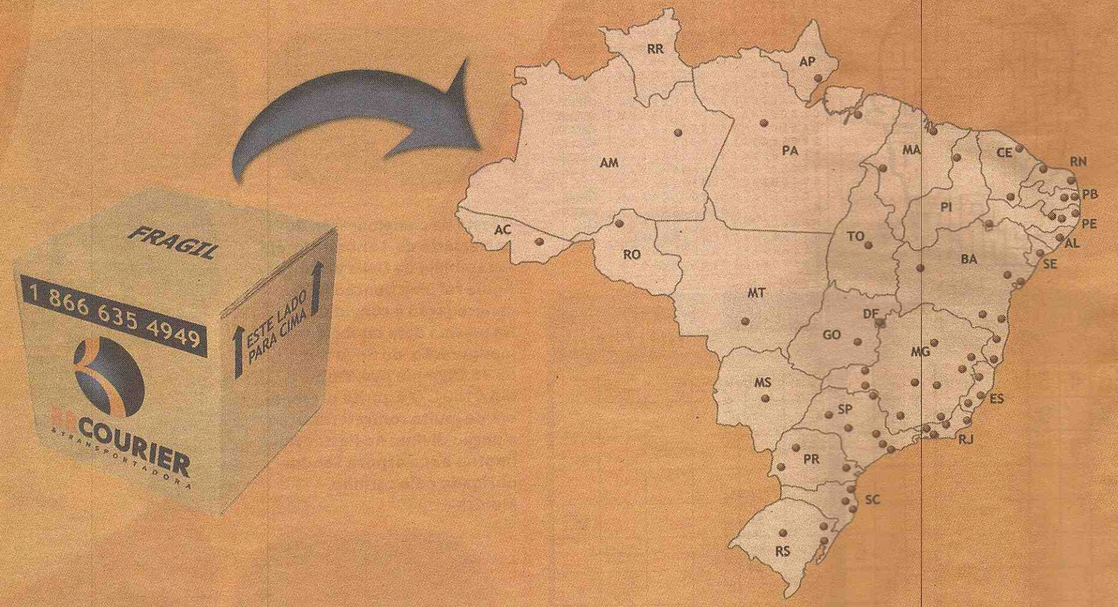

Porque Brasil Courier é considerada a empresa de mudanças Top no mercado?

- ☐ Por ter campanhas publicitárias premiadas
- ☐ Por ter a maior e melhor malha de logística graças à parceria exclusiva com a Ramos Transportes
- ☐ Por entregar mais rápido
- ☐ Por ter o melhor preço dentre as empresas sérias
- ☐ Por ser uma das mais tradicionais do mercado
- ☑ **Todas as respostas acima**

Se escolheu a última resposta, prova que você é uma pessoa "antenada"!

Parceiro no Brasil
RAMOS TRANSPORTES
www.ramos.srv.br

1 866 635 4949
www.brasilcourier.com

BR COURIER & TRANSPORTADORA

A resposta imediata para tudo que você procura está aqui!
Envie seu anuncio para info@jornaldossportsusa.com

JS/USA Classificados FREE

Serviços

Digital Cable, High Speed Internet e Digital Voice por apenas $89.99. De 100 a 400 canais. Ligue hoje mesmo - Morgana 781 420 6968 – JS 909

Web, Remoção de Vírus, Reparos em Geral no seu Computador, Criação de Web Site, Fale com quem entende do Assunto, Fabio da Braztech, 978 223 8883 – JS 907

Decoração de Festa com Balões, decorações temáticas, personalizada, festas infantis, Chá de Bebe, festa de 15 anos, etc. 617 778 3942 – JS 907

Curso de pintura - Estamos oferecendo cursos de pintura facial profissionalizante, comece uma carreira que irar mudar a sua vida ! Ligue: 617 501 5884 - falar com Andreza – JS 906

Estamos abrindo um 'after school program' para crianças em Malden, com aulas de segunda a sexta-feira de teatro, dança, música, malabarismo, pintura e outros. Ligue: 617 501 5884 - vagas limitadas! JS 906

Aulas de português para todas as idades. Método prático e muito interessante. Horários flexíveis. Informações e agendamento com Elaine Ribeiro. 617-507-1961 – JS 900

Farinha com Arte = bolos artísticos e personalizados para todas as ocasiões. Ministramos cursos. Encomendas e reservas de vagas com Daniel 617-507-1961 e 617-233-6583 – JS900

Aula de Musica com Professor com mais de 20 anos de experiência, Violão, Guitarra, teclado e muito mais. Ronaldo Renner, 617.935.3714 – JS 900

TV Globo mais 120 Canais Americano por apena U$ 40,00 ao mês, 857 888 1020 – JS 900

Tudo em Maquinas para Restaurante, lanchonete, padaria etc. Falar com Elcimar Silva, 617 866 1790 – JS 900

Towing, compro seu carro velho e pago em Cash, abrimos portas, trocamos bateria, levamos gasolina, o mais rápido da Região, Thelio Ribeiro 617 778 4310 – JS 900

Mudança - Envia sua mudança para o Brasil com Segurança, Lider Moving 508 263 9989 – JS 900

Requeijão – vendo e entrego na sua casa - 508.371.7841 – JS 900

INSTITUTO MINEIRO DE ODONTOLOGIA
- Clareamento Dental;
- Prótese fixa e removível;
- Tratamento de gengiva;
- Cirurgias; Restaurações;
- Tratamento de Canal;
- Odontopediatria
- Clínica Geral;

Dra. Layla Dias
CRO:37285
Horários Flexíveis!!!

Tel.: (33) 3271-7229
Av. Minas Gerais N:883 SL.103-Centro
Governador Valadares - MG

BRASIL POPULAR
Remessas de Dinheiro, Produtos Brasileiros CDs, DVDs, Passagens Aéreas, Envios de Caixas para o Brasil.
169 GREAT ROAD ACTON, MA 01720 PHONE: (978) 264-4255
694 CENTRAL STREET LOWELL, MA 01852 PHONE: (978) 453-4554
66 CENTRAL STREET LEOMINSTER, MA 01453 PHONE: (978) 537-7336
77 MAIN STREET MAYNARD, MA 01754 PHONE: (978) 461-0015
151 E MERRIMACK ST LOWELL, MA 01852 PHONE: (978) 454-4928
STOW CAFÉ 113 GREAT ROAD - STOW, MA PHONE: (978) 897-6330

FIDES - serviços de:
INTERPRETE E TRADUÇÃO
Serviços Consulares
Traduções de documentos - Autenticações de documentos
Serviços de intérprete em Corte, Hospitais, Imigração Etc..
Serviço em 24 horas garantido
Fátima Serra
15 anos de experiência
978.332.0570 fatima_serra@yahoo.com

DDS TAX SERVICE
Declaração de Imposto de Renda / Procuração
Notário Público / Abertura de Empresa
ITIN Number / Traduções
Contabilidade
Ligue Agora: (781) 344-8111
STOUGHTON 785 Washington St - Stoughton, MA 02072

GSS Tour & Transportation
Excursões | Aeroportos | Consulado
Acompanhamento à Court

Excursões para NEW YORK
todo 2° e 4° sábado do mês
LIGUE JÁ E FAÇA A SUA INSCRIÇÃO
Rogério: 774-245-0183

A resposta imediata para tudo que você procura está aqui!
Envie seu anuncio para info@jornaldossportsusa.com

JS/USA Classificados FREE

Imóveis NO BRASIL

Vendo imóveis na região de Criciúma e Florianópolis parcelados diretamente com a construtora. Aceitamos outros imóveis como parte do pagamento. Ligue 508-480-5459 deixe seu recado e retornaremos em seguida. JS 911

Vendo lote no Bairro J.K em Governador Valadares, Brasil, o preço está ótimo os interessados podem ligar direto para Rosely no telefone 011 55 33 3272 95 08 este numero e de Valadares, fala diretamente com a pessoa que esta responsável pela venda. JS 909

Belo Horizonte Vendo imóvel na Av. Neném Lara Rocha no bairro Serra Verde... Por favor ligar para Raimundo no Tel 31 9952-7480 ou 031 3450-6772 – JS 907

Vendo casa e um lote no Vale Verde perto de Ipatinga – 978.471.9286 – JS 905

Maranhão - Vendo Uma Fazenda 730 hectares em Chapadinha, no Estado do Maranhão, 3 km de Rio, a 2 km do asfalto, 220 km da capital, 508 371 7140, Ramon – JS 904

Vendo Uma Fazenda 1800 hectares, 28 açudes, casa, curral, galpões, vendo porteira fechada, 800 cabeça de gado, 508 371 7140, Ramon - JS 904

ES – Nova Viçosa – 2 lotes de 450m2 de frente para o mar – Condomínio Fechado – Ligar para (33) 3273.4228 – Geralda – JS 902

Imóveis no Brasil com Prestações que cabe em seu orçamento Ligue Sidney Boeira, 857 207 9722 – JS 900

Oportunidades de NEGÓCIOS

Vendo Schedule de limpeza comercial em MA e NH ligar somente interessados 978 884-6325 – JS 912

Vendo Schedule de limpeza comercial na região de Springfield MA ganho de 2,000.00 semana ligar somente interessados para 978 884-6337 – JS 912

Você que esta voltando para o Brasil e não sabe em que investir, tenho a opção, Vendo um Permissão de Taxi no Brasil, Bom Faturamento, em Campo Grande, Cariacica Grande Vitoria ES, com a opção da compra do carro ou só a permissão, 857 221 7287 – JS 907

Schedule de Casas - Vendo – Atenção você quer ter seu próprio Schedule de casas ou aumentar o que você já tem ligue agora 978.869.8902 – JS 902

Pizzaria em Worcester - Vende-se funcionando a 4 anos, $50,000 1(774) 285-3660 – JS 901

Açougue em Quincy - Venda de e loja brasileira com açougue somente $35.000,00 detalhes ligue para 857 615 3123 – JS 901

RESTAURANTE BRASILEIRO NO SUL DA FLORIDA - Excelente oportunidade. Excelente localização. Boca Raton- FL. Procuro comprador ou um sócio administrador que tenha disponibilidade de tempo. Motivo viajo com frequência. (40 assentos). Marcelo - 239 440.0454 - JS 900

Diversos

Vendo Filhotes de Pitbull com 40 dias de vida, $350.00. Aceitamos oferta - 508-933-1678

Colchão vendo semi novo garantia de 10 anos somente $150 paguei $700 – motivo volta ao Brasil - 857.615.2224 – JS 913

Acidente de carro - A Global Services e um empreza que ajuda vitimas de acidente de carros, principalmente a comunidade Brasileira. Se você conhece alguém que tenha tido um acidente de carro,liga para a Raquel, voce pode ganhar uma recompensa se essa pessoa fizer uma consulta com a gente. A Raquel vai resolver todos os seus problemas." Please give me a call or email at zeke.propt@gmail.com or call me at 781-913-3273 – JS 913

Vendo cadeira de rodas eletrica 'zero' nunca foi usada. Preço normal de mercado $3.600.00. Vendo por $1.650.00. Ligar para 617.997.8860 JS 913

Vendo uma maquina de Strip em bom funcionamento valor 3.000.00 - 978 884-6325 - JS 912

Vendo uma máquina de lavar piso pequena 20' $ 1.800.00 grande 33' $ 3.300.00 ligar para 978 884-6325 – JS 912

Vendo - Jogo de quarto , sofá, mesa de centro, rack, mesa de canto, semi novos,preço a combinar -, 508 733 8328 – JS 908

Vendo Cama de menina Twin com cabeceira, painel dos pés, estrado e colchão. Tudo em Madeira Maple. Dimensões 81"L x 43"W x 58"H. Acabamento: pintura creme bem clarinho com algumas florzinhas bem delicadas. $350.00. Chame (508)872-8930 JS 907

Brasil – Vendo maquina de lavar e secar em Inox semi nova valor R$1.800,00(reais) -0115547.96661596 Rose Joinville – SC – JS 906

Brasil – Vendo casaco de pele preço a combinar – 0115547.96661596 Rose Joinville – SC – JS 906

Brasil – Vendo um computador 4GSim+ R$ 1.200,00(reais) – 0115547.96661596 Rose Joinville – SC – JS 906

Doação - Estou doando um cachorrinho e um gatinho os dois são lindos. Interessados liguem para 508-276-0478.Deixe mensagem – JS 905

Venda de fibra - O segundo câncer que + mata é o de cólon. Temos a melhor fibra para resolver de vez este problema. Vc compra direto da fábrica. Entregue na sua casa. Dentre outros Produtos fantásticos.Campos 7814399368 – JS 905

Adquira saúde e ganhe dinheiro com 'SuperTotal Platinum Plus'. Ligue agora para Mario Pereira- 617-440-5979 - 617-212-1295 – JS 904

COLLAGENO produto natural que trás muitos benefícios a saúde como: Cura artrites nas juntas, dor nas costas, ajuda a dormir melhor, aumenta a energia, diminui rugas, deixa a pele hidratada e mais macia, ajuda você a perder peso sem ficar com fome, desintoxica o sistema Linfático. Ha uma procura muito grande por este produto. Garrafa com 16 oz.(500 ml). Enviamos para qualquer estado dos EUA. Ligue para Silvio: 617-595-3339 – JS 901

Computadores vendo 2, urgente motivo de mudança, intel Pentium 4 completo com tela plana, vídeo câmera para web, toca cd/dvd e com vários programas incluindo Microsoft Office 2007. $250.00 ou os dois por 450,00. Silvio. 617-595-3339 – JS 901

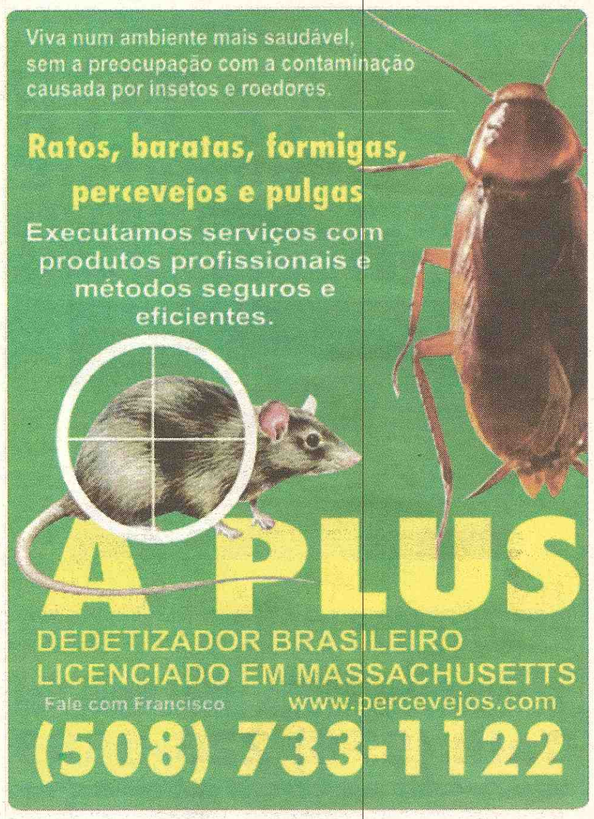

Índice

23 Advogados/Despachantes e Imóveis
26 Imóveis no Brasil/Oportunidade de Negócios/ Diversos
27 Serviços/Achados e Perdidos
28 Balcão de Empregos/Saúde & Estética
31 Venda e Manutenção de Computadores/Veículos

Advogados e Despachantes

Stephen E. Bandar
ADVOGADO
Em Português falar com Josy
617-388-2494
Imigração e Naturalização
Reparação de crédito
Problemas Conjugáveis
Acidente de carro
Divórcios e separação
Notário Público
2000 Massachusetts Ave, Suite 02
Cambridge, MA 02140
617.354.3434
Apresente este anúncio e receba sua primeira consulta GRÁTIS!

Imóveis

Aluga-se

QUARTOS

Everett - Alugo um quarto na Main St, quarto grande, arejado, ambiente familiar, estacionamento, laudry, apenas para mulheres. Falar com Jaqueline - 857-888-2783 – JS 909

Everett – Alugo quarto em ambiente familiar moramos em 2 pessoas e estamos procurando outra pessoa para o outro quarto.Pedimos não fumantes pessoa sem vicios , ambiente calmo e tranqüilo, tudo muito limpo. Valor $367 mais as utilidades. Já esta disponivel, favor chamar no telefone 781-485 7391 falar com Nilson. Fica perto de lavanderia, perto de ponto de ônibus etc. – JS 907

Everett - Quarto disponivel para primeiro de Abril, ambiente familiar e limpo, arejado com closet, perto de ponto de ônibus, perto de lavanderia etc., apartamento de 3 quartos estamos em 2 e procuramos uma pessoa a mais para o outro quarto, pedimos pessoa não fumantes e sem vícios ;ambiente familiar calmo e tranquilo. Interessados favor deixar recado no telefone 617-389 21 85 – JS 906

Somerville- Quarto para alugar para homem, disponível em abril. Lugar calmo estacionamento na rua, $450 por mês mais deposito. 617.858.4466 – JS 905

Quarto em Randolph - Alugo quarto médio para homem ou uma mulher casa super limpa, TV cabo, globo, internet, canais americanos e esportivos, lavanderia e estacionamento, disponível, maiores informações - 857.312.99 61 – JS 904

Quarto em Everett – Alugo perto da laudry, ônibus. Disponível para março. 857.417.8972 falar com Alex ou 857.249.3466 falara com Edson – JS 902

Quarto em Milford – Alugo quarto para homem, já incluído Globo/ Band e Internet – 508.816.9478 – JS 902

Somerville – Quarto apara alugar para uma pessoa e sem vícios.$450 tudo incluído, casa boa e com poucas pessoas. Telefone para contato - 857 247 0262 – JS 901

Malden – Tenho um quarto para alugar $400 – 857.236.8041 – JS 900

APARTAMENTOS

Belervy – Apto de 2 quartos, bem localizado, com uma vaga no estacionamento - $900,00 – Tratar direto com o proprietario 978.810.0866 – JS 913

Belervy – Apto de 3 quartos, otima localização, com uma vaga na garagem - $1.100.00 – tratar direto com o proprietario – 978.810.0866 – JS 913

Medford - Apto de 3 quartos, piso de madeira, dishwasher, cozinha toda reformada, varanda na frente e no fundo. Perto da 93 em uma boa localização- $ 1,350. Falar c/ Neuza 781-799-5930 – JS 913

Malden - Ótimo apto. 2 quartos, claro e arejado. Localização nobre e silenciosa. Armários em todos os quartos, ampla cozinha com armários, lava-pratos, fogão e geladeira. Pisos de madeira e cerâmica. Deck e lavanderia. Animais domésticos OK, com algumas restrições. Estacionamento para 1 carro. Disponível 1 de junho. $1,100.00, nada incluído. Ligue 617-628-3695 (deixe mensagem) – JS 909

Everett - Excelente Localização, ótima oportunidade. Apartamento grande em Everett todo reformado com 3 quartos, sala, lavanderia, cozinha e banheiro novos. Já disponível. Ligar 617-908-8195 Valor $ 1,250.00 – JS 909

Worcester - Alugo Apto 4 quartos todo reformado, quintal próprio, garage para dois carros, área residencial no Distrito Escobar, próximo de rotas principais, 495, 290, rota 9, 90, etc. $1.150,00 ligar 774.279.0299 Felipe – JS 906

Worcester - Alugo Apto 2 quartos todo reformado, sala, cozinha, quintal, estacionamento para 2 carros, próximo as principais rotas, 495, 290, rota9, 90, etc. $775.00 ligar para 774.279.0299 Felipe – JS 906

Malden - Alugo apto 1 quarto na Salem St para mulher $450 tudo incluído 857.236.8041 – JS 906

Lynn – Aluga-se apto de 1 quarto na Western Ave – Perto de ponto de ônibus para ir para Boston, etc,. no terceiro piso já disponivel – 781.346.2586 – JS 906

Lowell – Apartamento para alugar. 3 quartos super bem localizado, com estacionamento, prédio bonito, ao lado da delegacia de policia, lugar seguro. 978.509.8349 - JS 905

Lowell – Apto de 3 quartos bem localizado, em local seguro, ao lado da delegacia de polícia, a 2 minutos do centro, prédio todo reformado, ambiente familiar, com estacionamento. 978.509.8349 – JS 905

Everett - Apto de 3 quartos nada incluído – Aluguel + Deposito - $1.250,00 – Rua do Restaurante Pampa – Disponível em março – 617.387.5442 – JS 900

Apt. de 1 quarto, vaga na garagem, perto da estação, ligar para Lucy 617- 435 3504 ou 617- 610 7326 – JS 900

Sabrina Gillis Insurance
VIA BRAZIL
SEU DESPACHANTE NA AMÉRICA

Disk a Vontade
ligações para o Brasil ilimitados a partir de 19,95 por mês no celular.

TIRE OU RENOVE SEU PASSAPORTE SEM IR AO CONSULADO AQUI NA VIA BRAZIL

- Seguros de Automóveis
- Notário Publico
- Tradução de Documentos
- Procuração
- Fotos para Passaporte
- Serviço junto ao Consulado
- Recebimento de Contas
- Extenção de Permanência (I94)
- Tradutores / Cortes de Imigração
- Trânsito e Hospital
- Declaração de Imposto de Renda / Itin#
- Passagens Aéreas
- Transporte para Aeroportos, Consulado, Cortes e Hospitais
- Abertura de Empresas / Fed Tax ID
- Acessórios para Celular Nextel/Sprint
- Fax para o Brasil

SEGUROS DE AUTOMÓVEIS
com Sabrina

Abertura de seguros de Automóveis com Carteira de Habilitação do Brasil e também Carteira Internacional.

HORÁRIO DE FUNCIONAMENTO
DE SEGUNDA A SEXTA
9:00 AM A 6:00PM
SÁBADO
10:00AM A 2:00PM

REMESSAS DE DINHEIRO PARA O BRASIL
978.532.3355
978.935.2002
85 MAIN ST. C7 PEABODY - MA 01960

FAÇA-NOS UMA VISITA HOJE MESMO E SAIA COM SEU CARRO ASSEGURADO.

Seguro de Casa pelo melhor preço do estado
ConfirA e economize!
Walter Seguros
A 10 ANOS SERVINDO A COMUNIDADE BRASILEIRA
COMMERCIAL AUTO LIABILITY
WORKERS COMPENSATION
OFERECEMOS TAMBÉM POR UM PREÇO ESPECIAL
Seguros de Liability
Worker's Compensation
Commercial Auto
Temos o melhor seguro para sua casa e com os melhores preços.
Ligue para nossa agência, daremos o preço para você na hora.
A informação mais importante e necessária para fazer-mos o orçamento do seguro para sua residência, é o tamanho da sua casa, tenha esta informação na memória quando for nos ligar.
Ao fazer o seguro da sua casa conosco, podemos lhe oferecer descontos extras no seguro do seu carro, se você for um bom motorista.
978.683.3645
Walter Seguros
978.683.3645
86 Broadway
Lawrence,
Massachusetts
01840

A resposta imediata para tudo que você procura está aqui! Envie seu anuncio para info@jornaldossportsusa.com

JS/USA Classificados FREE

A resposta imediata para tudo que você procura está aqui! Envie seu anuncio para info@jornaldossportsusa.com

JS/USA Classificados FREE

MINHA FILHA NASCEU ASSIM...

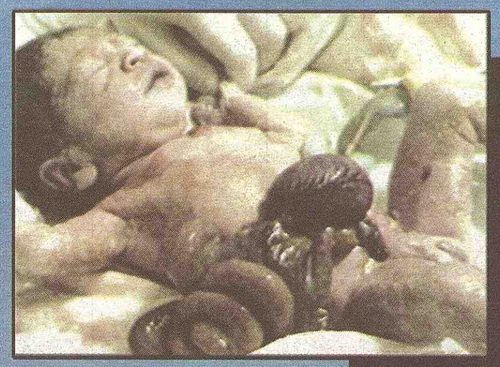

Durante a gravidez, os médicos falaram que a sua filha estava com os órgãos de fora. Não havia pele para cubrir os seus órgãos. A mãe se ungia com o Óleo Santo e começou a crescer pele na sua barriga e os órgãos ficaram perfeitamente normais. Hoje, a menina tem 12 anos e tem uma vida muito saudável!

Sra. Antholma e sua Filha

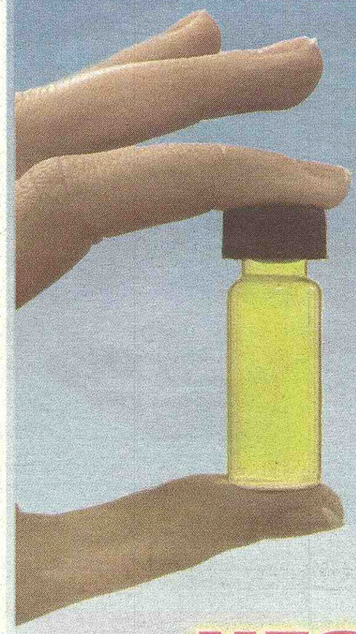

Receba grátis o ÓLEO SANTO DE ISRAEL

NESSE DOMINGO

Às 7:30am, 9:00am e 7:30pm

Para mais informações ligue: 1(800) 801-6591

East Boston
570 Bennington St.
(Esquina com a Moore St.)

Brockton
400 Main St.

New Bedford
1720 Acushnet Ave

Dorchester
763 Dudley St.

Hyannis
25 Lincoln Road
(Reunião Especial 5a -feira às 7pm)

Fall River
1465 Pleasant St.

Lawrence
348 Jackson St.

Lynn
11 Spring St.

Worcester
106 Pleasant St.

Everett Dental
459 Broadway, Everett, MA 02149 617.389.2005
De Segunda a Sábado das 10hs as 18hs
PLANOS DE SAÚDE CAREINGTON

Consulta gratuíta para Invisalign

OFERTA ESPECIAL
Exame de Raios-X/Limpeza
Para Pacientes Novos!
Apenas $59,99

ZOOM WHITENING
Somente
$275,00

USA
JORNAL DOS SPORTS

EDIÇÃO 914 - ANO 18 - MASSACHUSETTS - 5/19/2011 A 5/25/2011 www.jornaldossportsusa.com DESDE 1993 - GRÁTIS

Há 18 anos prestando serviços para a comunidade brasileira em New England

TEATRO É CULTURA!

Casar pra que, pra que casar?

TEATRO local é uma realidade sem volta. Nossa comunidade curte, aprecia, apóia e paga para ver. PÁGINA 6

500 imigrantes dandestinos são deportados de uma só vez
PÁGINA 3

Vem ai nova carteira de identidade no Brasil
PÁGINA 12

Oprah Winfrey sai do ar
PÁGINA 15

Aqui no JS você realmente se vê
PÁGINAS 18 E 21

F1, NBA, Libertadores, Copa do Brasil e Brasileirão
PÁGINAS 37 A 46

Optica Brasil
617 389 0099
Everett, Rota 16, 1885 Revere Beach Pkwy #3
Abington, Rota 18, 1501 Bedford St. #9

A PLUS
DETETIZADOR BRASILEIRO LICENCIADO EM MASSACHUSETTS
Viva num ambiente mais saudável sem a preocupação com a contaminação causada por insetos e roedores.
Executamos serviços com produtos profissionais e métodos seguros e eficientes.
Ratos, baratas, formigas, percevejos e pulgas
Fale com Francisco
508.733.1122
www.percevejos.com

procasa Imóveis no Brasil
Sidney Boeira
www.ProcasaUSA.com
Aptos em Varios Bairros de Criciuma SC
857. 207.9722 | 617. 799.0320
Financiados diretamente com a construtora

Adezivamos sua van 3lados
$159,99 +TAX
no mesmo dia!
978-726-8408

Jornal dos Sports USA
86 Broadway, Lawrence MA
Zip Code: 01840
Fone 978.683.3645
Fax 978.683.0701

info@jornaldossportsusa.com
www.jornaldossportsusa.com

Editor, Publisher & President
Walter Martins
774.244.2888
walter@jornaldossportsusa.com

Advertisement
Alex Colombini
857.888.9186
alex@jornaldossportsusa.com

Sales Representative
Gabriela Dalponte
617-957-6843
gabriela@jornaldossportsusa.com

Graphic Designer
Itaborai Melo
itaborai2@jornaldossportsusa.com

Columnist
Eldio Macedo
Janete de Souza
Péterson Neves

Circulation
Jornal dos Sports
Frequency each Thursday

Circulation States
Massachusetts and New Hampshire

Affiliated with:
Agência Estado de Noticias -
Associação Brasileira de Imprensa
Internacional

Associado à abi inter

AGÊNCIA ESTADO

General Information
Signed artides, columns and letters do not necessarily reflect the views of the newspaper or publishers. Jornal dos Sports has no responsability for their contents.

Os artigos assinados, colunas ou cartas publicadas são de responsabilidade de seus autores e não refletem, necessariamente, a opinião deste jornal. O Jornal dos Sports não é responsável pelos conteúdos dos mesmos.

Anuncie no
Jornal dos Sports
De 1993 a 2010
18 anos
ao lado da comunidade
brasileira nos
Estados Unidos
617.593.1828
617-957-6843

"Nós pega o peixe"

A diferença entre fato social e acontecimento jornalístico (ou "notícia") pode ser muito relevante na observação da imprensa, em especial quando se busca a correta apreensão sensível do que está por trás das manchetes. É certo que a notícia – a mercadoria principal da atividade jornalística nos últimos dois séculos – vem sendo bastante modificada, em suas definições profissionais clássicas, pela diversificação dos interesses e dos públicos característicos da internet. Ainda assim, o horizonte cognitivo do jornalismo – melhor, do bom jornalismo – é o conhecimento do fato.

No fato, os acontecimentos estão simultaneamente relacionados, como se fossem um "estado de coisas", ou seja, uma conexão entre pessoas ou entre objetos. Assim, o que acontece no jornal (o relato de um caso ou "notícia") é tornado possível pela existência desses "estados", que se evidenciam à lógica do observador. Nesta linha de raciocínio, são os fatos que tornam as proposições verdadeiras ou falsas.

A informação jornalística parte de objetos primariamente tidos como factuais, para obter, por intermédio do caso-acontecimento-notícia, alguma clareza sobre o fato sócio-histórico. Não raro, notícias editorialmente diferentes pertencem ao mesmo campo cognitivo do fato social.

É o que se dá com duas notícias separadas no noticiário da semana passada. Pela primeira se fica sabendo que o Ministério da Educação distribuiu milhares de cartilhas às escolas com a recomendação de tolerância para os desvios de linguagem do tipo "os livro" ou "nós pega o peixe". Pela segunda, toma-se conhecimento de que o mesmo ministério estaria preparando outra cartilha para ensinar às crianças que é natural a relação homoafetiva.

Práticas heterogêneas

Por trás das duas notícias, aparentemente diversas, se encontra um mesmo fato histórico relativo à transformação de costumes e relações sociais. Para vários teóricos da educação – um deles é Istvan Mészaros, bastante conhecido pelos pedagogos brasileiros – a mudança dos dispositivos formais da educação deveria ser isomórfica com a transformação social. Diz Mészáros: "O que precisa ser confrontado e alterado fundamentalmente é todo o sistema de internalização, com todas as suas dimensões, visíveis e ocultas".

Em outras palavras, os jovens devem incorporar imediatamente todas as verdades consensuais do momento social. Por isso, seria imperativo "substituir as formas onipresentes e profundamente enraizadas da internalização mistificadora".

Por outro lado, o francês Étienne Balibar acrescenta um aspecto (geralmente pouco considerado nos debates educacionais) às reflexões de Mészaros. Refletindo sobre a importância contemporânea da escolarização e da família, ele vai além do argumento centrado no lugar funcional que elas assumem na reprodução da força de trabalho, sugerindo que a importância das duas instituições reside no fato de que "elas subordinam essa reprodução à constituição de uma etnicidade fictícia, isto é, à articulação de uma comunidade lingüística e de uma comunidade de raça implícita nas políticas da população".

Para se resumir essas duas manifestações em termos de fato social, pode-se dizer que há todo um horizonte de mudanças institucionais atinentes às supostas "verdades" – relativas às formas lingüísticas e às relações de gênero e de "raça" – inculcadas nas crianças pela pedagogia tradicional. Em sua diversidade, as citadas notícias jornalísticas reencontram-se, portanto, na unidade do fato sócio-histórico das mudanças.

Mas essa explicação não torna automaticamente pacífica a interpretação das notícias como decorrências "naturais" do fato. É verdade que há diferenças de classe social ao nível da utilização do idioma e que a normatização vernácula não deve servir de pretexto para a estigmatização da diversidade social, como ocorria no passado com o império beletrista dos bacharéis sobre as massas pouco alfabetizadas. Entretanto, é preciso determinar com cuidado a partir de que faixa etária é viável socializar os jovens com esse conhecimento da heterogeneidade das práticas de linguagem.

Refletir e discutir

O mesmo cuidado vale para as relações de gênero. É preciso não confundir a fase de socialização primária com a da individualização no processo educacional. A primeira lida com uma faixa etária ainda muito pouco madura (apesar dos alegados avanços da "revolução da informação") para a assimilação de toda a complexidade da formação sexual. É de formação mesmo que se trata, e isto deveria em princípio advir de uma mediação progressiva realizada pela família em conexão com um novo tipo de professor. A informação pura e simples da novidade incide menos conflituosamente sobre a fase da individualização, numa mentalidade já socializada.

Toda essa avalanche informativa sobre a infância corresponde ao que Jean Baudrillard, importante pensador da pós-modernidade, chamou de "obscenidade" no sentido radical da palavra, isto é, aquilo que se encena diante do olhar do outro, sem as devidas mediações.

Sob o ângulo de uma pedagogia responsável, é obscena toda essa exposição televisiva de lixo cultural reciclado ou de informações sobre o "novo" como se este, em si mesmo, representasse a modernidade. Não se trata de proibir, porque a censura tem implicações históricas inaceitáveis, e sim de ter clareza quanto ao caráter social daquilo que, sob as capas do fácil entretenimento, se comunica. A escola obriga-se a essa clareza.

Por isso, é no mínimo estranho que o Ministério da Educação, em meio à crise da escolarização, da formação docente (que é pífia) e da progressão do analfabetismo funcional (aquele em que o aluno lê, mas não compreende), se atire com toda essa pressa, midiaticamente, sobre novidades institucionais. O MEC é hoje muito mais uma plataforma político-eleitoral do que think-tank de políticas educacionais. Quando não esgrime tabelas ou estatísticas, o burocrata-pedagogo padece de cegueira conceitual e se mostra mais perdido do que cego em tiroteio, senão como um surfista desequilibrado na onda do que a mídia entroniza como novo. Pedagogicamente, vive a realidade do Jeca-Tatu, mas embalado ao som do cantador Xangai, que brinca: "Nós é jeca, mas é jóia..."

É o caso de se parar para refletir e discutir um pouco mais. Desse jeito, "nós pega o peixe", mas "nós paga o pato". **Muniz Sodré**

SENTRY Auto Group
Ford mazda LINCOLN MERCURY
A maneira certa de comprar o seu carro
4100 Mystic Valley Parkway - Medford-MA

$35,999
2010
Ford F-150 LARIAT Crew Cab
23k
Stock Number 10688A

$21,995
2010
Ford Escape XLT SUV
24k
Stock Number 3360P

$19,999
2007
Toyota RAV4
4x4, 37k
Stock Number 10228A

2011 FORD E-250 CARGO, 18K, U$23,999
Stock Number 7221P

2010 ford Focus SE, 27 K
Stock Number 3345P

2002 Ford Taurus SES,
Stock Number 10383-AA

2008 mazda 3I Touring
Stock Number 10496 B

2010 Ford F-150 XLX Crew Cab, 4x4
Stock Number 10714 A

2008 FORD ESCAPE XLT 4X4, 19K, U$19,999
Stock Number 7202P

2008 Ford Explorer XLT, 4x4, 34 K
Stock Number 7280 P

2005 Chevy Impala, 30 K
Stock Number 7230 A

COMPRAMOS SEU CARRO USADO COM O MELHOR PREÇO!!! PAGAMOS CASH
NÃO PERCA ESSA OPORTUNIDADE
VENHA NOS VISITAR

Não perca esta
oportunidade
venha nos visitar e
comprove

617-957-1439
781-333-3315
Enio Drummond
(sales consultant)
enio.ford@hotmail.com

Venha conhecer o
novo Ford Explorer

Temos carros
novos e usados!
Todos os usados são revisados e
com garantia da Sentry Ford!

Copa do Brasil

Diego Souza salva o Vasco da derrota para o Avaí nos acréscimos

Meia marca, de pênalti, aos 48 do segundo tempo, e garante empate no jogo de ida das semifinais

Tudo igual na primeira partida entre Vasco e Avaí pela semifinal da Copa do Brasil. Na noite desta quarta-feira, em São Januário, as duas equipes empataram por 1 a 1. O resultado não foi bom para o time carioca. No jogo de volta, dia 25, na Ressacada, em Florianópolis, o Avaí pode se classificar com um empate sem gols. Já a equipe dirigida por Ricardo Gomes precisa da vitória ou de um empate a partir de dois gols. Outro 1 a 1 placar leva a decisão para os pênaltis.

Esta é a oitava vez que o clube é semifinalista do torneio. Na única vez que decidiu o título, em 2006, foi derrotado pelo rival Flamengo.

Na base da pressão, o Vasco perdeu um gol logo aos 2 minutos. Em contra-ataque, Eder Luis avançou e rolou na entrada da área para Alecsandro. O atacante tocou de primeira para Diego Souza, que apenar empurrou para a rede. Mas deu azar porque em cima da linha, Marcinho Guerreiro salvou de cabeça. O meia vascaíno não acreditou.

Em nova pressão, aos 11, Felipe cruzou na área, a zaga afastou, Dedé dividiu, a bola sobrou fora da área para Fellipe Bastos, que ajeitou para a perna esquerda e soltou a bomba. Renan salvou de tapinha. A resposta do Avaí saiu no minuto seguinte. William teve a chance de abrir a contagem, mas na hora da conclusão o zagueiro Anderson Martins foi mais rápido e obstruiu o chute.

O Avaí era ousado. Não tomou conhecimento de caldeirão vascaíno e se foi para cima do time visitante. Com jogadas pelas laterais, envolvia a defesa vascaína, dando trabalho Dedé e Anderson Martins. Mas isso não impediu que os zagueiros cruz-maltinos tentassem a sorte lá na frente. Em uma jogada de Alacsandro pela esquerda, Dedé, de cabeça, assustou. Mas errou o alvo. Quem também pecou em outra finalização foi Felipe, escorando de primeira uma bola rebatida. A zaga afastou de cabeça. AE

Ceará e Coritiba não saem do zero no primeiro confronto semifinal

Goleiros, principalmente Fernando Henrique, se sobressaíram aos ataques no jogo de ida na Copa do Brasil

O duelo dos "Vovôs" terminou sem gols pela primeira partida das semifinais da Copa do Brasil. Ceará e Coritiba ficaram no 0 a 0 no Estádio Presidente Vargas, em Fortaleza, após um jogo bem disputado e corrido. Essa foi a primeira partida do Coxa após perder a invencibilidade e a vitória ainda não reapareceu.

As duas equipes voltam a se encontrar na próxima quarta-feira, dia 25 de maio, no Estádio Couto Pereira, em Curitiba. Com o resultado, uma vitória dá a vaga para qualquer um dos times. Empate com gol colocará na final o Ceará. AE

Sport Total

Visão Esportiva

Por Péterson Neves
petersongneves@hotmail.com
Estudante de Jornalismo em SP – Especial para JS Sports

BRASILEIRÃO 2011 – QUEM VENCERÁ DESTA VEZ?

Para muitos demorou, mas ele está devolta. O Brasileirão é o campeonato mais querido do país, pois as equipes duelam entre si em dois turnos e vem aquele que mantiver a regularidade e o melhor time. Desta vez temos mais equipes que poderão brigar pelo título e futuras contratações do mercado internacional, fora de série.

Veja os jogos destaques do final de semana:

Atlético/MG x Atlético/PR:

O clássico dos atléticos trás duas equipes que não venceram os seus estaduais e em reformulação. Do lado do time mineiro conta com o entrosamento e o fator de jogar em casa. Já o time paranaense precisa melhorar setor defensivo que vem sendo fator determinante para suas derrotas. Para o Atlético/MG vencer o jogo precisa avançar a marcação e investir nas bolas aéreas.

Santos x Internacional:

Neste duelo são de campeões, o Santos que não jogou tudo que poderia, mas o necessário no último domingo. A partida provavelmente terá o Santos poupando jogadores para as finais da Libertadores e o Inter com força máxima, já que só tem o Brasileiro agora pela frente. Para o Santos vencer o jogo precisa, reformar a marcação pelo lado esquerdo e liberar os meias sem a necessidade de voltar e sim pressionando a saída de bola.

Palmeiras x Botafogo:

O Verdão buscando a reabilitação estreando em casa contra o decepcionante time do Botafogo. Com a equipe sem novidades o técnico Felipão não terá muitas dificuldades para mandar o time a campo, já o Botafogo, vem derrocado pelas eliminações no carioca e na Copa do Brasil, além de tentando acertar o time com Caio Junior. Para o Palmeiras vencer o jogo precisa marcar a saída de bola e investindo em passes de profundidade.

Grêmio x Corinthians:

Neste jogo é duelo de vices, de um lado vem o apático time do Corinthians que perdeu a final de forma lastimável e do outro um bravo time gaucho, que perdeu no detalhe. As duas equipes estão se reformulando, mas o Timão vem mais entrosado, agora precisa saber que o time vai querer jogar. Para vencer o jogo precisa começar a fazer passes de longa distância e caprichar nos cruzamentos.

Figueirense x Cruzeiro:

A celeste mineira foi do céu ao inferno após a eliminação vergonhosa na Libertadores, o que salvou o primeiro semestre foi o titulo mineiro. Já o Figuera vai mal das pernas, nem conseguiu se classificar e assistiu uma equipe ser campeã em seu território, sendo que era para estar na segunda divisão. Para o Cruzeiro vencer o jogo precisa jogar em velocidade e com troca de passes envolventes, que deixará o time catarinense perdidinho.

Fluminense x São Paulo:

No duelo dos caídos nas semifinais de seus estaduais, o Tricolor paulista vem abalado pela crise interna entre técnico e jogadores, o pior é que a diretoria de omite a tomar alguma atitude, pois alega que estão aparando arestas. Já o Fluminense vem com o time montado e com alguns problemas defensivos. Para o tricolor vencer o jogo vai precisar marcar Conca e Fred individualmente, pois os dois desequilibram e decidem o jogo a qualquer momento e investir nos contra-ataques com Dagoberto, Marlos e Fernandinho.

Reflexão para o ano 2011 a 2012

FOTO: PAULO MONAUER

Estamos efetivando um programa de estagio na nossa sede Centro do Imigrante Brasileiro, a partir do mês de setembro 2011, onde estaremos fazendo as inscrições de alunos da Harvard, no sentido de preencher o vazio apontado com sabedoria por nossa comunidade e a imprensa, no entanto venho agradecer os jornalistas por apontar os erros e também apresentar soluções, sobre alguns deslizes cometidos por nos, por ocasião de nossa passeata do dia 1 de maio, entre outros, entretanto essas observações e criticas a meu ver: são construtivas no ponto de vista de adequação, controle, organização e democraticamente saudável aos anseios de nossa comunidade.

Sabemos que não somos donos da sabedoria plena, cometemos muitos erros, somos às vezes desorganizados e falhamos em muitas coisas, somos às vezes egocêntricos, mas precisamos de um alerta, um acordar para a vida, pois isso nos ajuda a conduzir para um mundo melhor, qualidade de vida e exercitar a nossa cidadania.

Todavia sob essas observações, e acreditando numa parceria onde a troca de informações e possíveis relacionamentos amistosos, entre as lideranças em Massachusetts, possa nos conduzir para o horizonte de uma convenção, onde havendo a participação de varias ONGs, e com rumos que norteiam a uma nova direção de como agir para o equilíbrio sustentável de uma comunidade organizada, com certeza vai ser melhor.

E gostaria de conclamar a todas as representações, que se faca uma analise substancial dos últimos relatos na mídia do estado, e busquemos união não são entre as ONGs, mais de movimentos sociais e comunitários.

Enfim o Centro do Imigrante Brasileiro continua de portas abertas, para possível interação com os seguimentos da sociedade de Massachusetts, no sentido de viabilizar programas em parceria, e criar a satetilizacao no movimento parceiro na grande Boston, não somos diferentes, somos iguais nos objetivos, no entanto as organizações religiosas e políticas, a mídia falada escrita, podemos estar juntos numa mega convenção no estado. Estamos abertos para o dialogo.

Evaldo Borges de Oliveira
Presidente do Centro do Imigrante Brasileiro.

500 imigrantes clandestinos interceptados no México

Chiapas, 18 maio – Outro flagrante do drama que em vivem os imigrantes clandestinos que tentam cruzar a fronteira do México para os Estados Unidos em busca de melhores condições de vida. Nesta terça-feira, no sul do México, foram interceptados dois caminhões de carga que levavam 500 imigrantes clandestinos (a maioria proveniente da Guatemala) em condições desumanas.

A Procuradoria da Justiça do Estado de Chiapas, onde foram detidos, informou que os clandestinos foram descobertos enquanto iam em direção à capital do Estado, Tuxtla Gutiérrez, onde as autoridades possuem um posto de controle permanente com um aparelho de raio-X que examina as cargas dos caminhões.

Além dos motoristas dos caminhões, também foram detidos cinco "coiotes" (traficantes de seres humanos que atuam na fronteira entre México e EUA e fazem a travessia dos clandestinos em troca de pagamento).

No primeiro caminhão, estavam 240 pessoas: uma japonesa, três chineses, seis equatorianos, 19 salvadorenhos e 211 guatemaltecos. No segundo caminhão, foram encontradas 273: um dominicano, um hondurenho, seis nepaleses, 12 indianos, 26 equatorianos, 28 salvadorenhos e 199 guatemaltecos.

Os imigrantes foram levados ao escritório de imigração, onde receberam água, alimentos e atendimento médico. Eles agora serão deportados aos seus países de origem. AE

BRAZILIAN EXPRESS

Agora com novos serviços:

- ✓Notário Público
- ✓Tradução de Documentos
- ✓Procurações
- ✓Serviços junto ao Consulado
- ✓Passaportes em uma semana
- ✓Preparamos os papéis para processos na corte contra transportadoras de caixas ou qualquer outro processo, ajudamos a preencher os formulários, traduções e temos interpretes.
- ✓Remessa de dinheiro com a melhor cotação
- ✓Aberto de segunda a sexta das 9hs até as 19hs – Sábados das 9hs e 30min às 19hs.

Fone: 781.341.9400
Fax: 781.341.2484
797 Washington St
Stoughton
MA – 02072

Fast Tire Road Service
Borracharia Movel
Consertos e Vendas / Pneus Novos e Usados
Automóveis e Caminhões
Vamos onde você estiver!
Atendemos 24hs Diurno/Noturno/ Finais de Semana
Ligue para o Jason
978.601.3448 / 617.447.6154

WILD BUFFALO TEAM
WILD BUFFALO TEAM ACADEMY
BRAZILIAN JIU-JITSU
PROMOÇÃO
Crianças de até 4 anos e 11 meses
matrícula e aulas free
só para quem trazer este anúncio.
Martial Arts - WOd Buffalo Team Medford - 313 Mystic Ave, - Medford, MA 02155
HORARIO: SEG. A SABADO 11AM AS 10PM 3392215393

MAIC Seguros
+ 10 ANOS SERVINDO A COMUNIDADE BRASILEIRA
SEGURO DE CASA PELO MELHOR PREÇO DO ESTADO. CONFIRA E ECONOMIZE.
OFERECEMOS TAMBÉM POR UM PREÇO ESPECIAL
Seguros de Liability
Worker's Compensation
Commercial Auto
86 Broadway - Lawrence, MA - 978. 683.3645

Banco de Praça

Eduardo Meireles, jornalista formado pela Faculdade Alves Faria - Goiânia, Goiás e Radialista formado pela Universidade Federal de Goiás.
Apresentador do 'Interação' de segunda á sexta das 7hs às 8hs da manhã na Rádio 1230AM em Boston e segundas-feiras das 17hs às 18hs da tarde e sextas das 8hs às 9hs da manhã na Rádio 650AM Framingham.

Imigrantes a Venda

Porque uma legalização não é de interesse comum do políticos americanos.

200 dólares por noite. 6000 dólares por mês. $ 72.000 por ano. Essa é a quantidade média corporações de cárceres privados como o CCA, o Grupo GEO e Gestão e Formação cobram do governo por um único migrante detido.

Enquanto isso, as prisões privadas lucraram mais de US $ 5 bilhões por ano. Com uma tendência descendente na prisão, como é que o setor privado continuou a crescer?

Lendo um artigo no site do jornal Business Week há algumas semanas, encontrei explicação para esse fenômeno. Em sua matéria, um "boom" Behind Bars", Graeme Madeira ilustra como o PCC e outros operadores de cárceres privados estão lucrando sobre a repressão à imigração ilegal, provocando um boom de novas prisões. Wood escreve que Immigration and Customs Enforcement (ICE) paga CCA "cerca de US $ 90 por dia por pessoa para manter os imigrantes atrás das grades e para gerênciar cada aspecto da vida dos detentos, correndo sua prisão mais que o governo faz. A principal diferença é que o CCA prende as pessoas visando acima de tudo o lucro."

De acordo com sindicatos de funcionários públicos e grupos de direitos dos presos, a natureza lucrativa da empresa cria um conflito de interesses: "Quando todos os prisioneiros de um projeto tem um custo diário de US $ 100, essas prisões privadas vão fazer tudo que puder para chegar, com mais e mais presos muitas vezes mais mesmo ate do que o presídio pode comportar" disse.

É quase um segredo que as corporações de cárceres privados como Corrections Corporation of America e do grupo GEO, juntamente com o da direita lobby grupo ALEC (American Legislativo Exchange Council) e alguns deputados estaduais como Russell Pearce no Arizona que recebeu uma gorda quantia em dinheiro, foram para ele, deliberadamente promover e projetar leis destinadas a encarcerar os imigrantes e transformar o sistema prisional em um negócio muito lucrativo.

Apenas no ano passado a indústria de cárceres privados consegui arrecadar mais US $ 5 bilhões por meio de Estado e de governo através de contratos, dos quais provocou um aumento da percentagem de presos sendo isso atribuído aos centros de detenção de imigrantes.

É claro que para CCA, juntamente com o Grupo GEO e Gestão e Formação, os imigrantes são um produto único que é para venda pela melhor vendedor. Eles vêem os imigrantes , opções de ações, bônus de incentivo, ou qualquer outro motivo que provoca a sua vontade de ganhar bilhões de dólares. Eles não têm vergonha de admitir que a cada ano a indústria de prisões privadas se unem para uma grande convenção essencialmente elaborar estratégias que irão preencher as mais de 150 mil espaços, em presídios eles possuem atualmente.

O debate sobre a imigração precisa de um grave, o plano de política integrada nacionais e estrangeiras e um tratada na raiz do problema. O que não precisamos são as mãos de empresários que olham para o problema IMIGRACAO como somente uma questão de fazer mais milhões do de dólares.. O que vemos são projetos de leis inúteis e discriminatórias como SB1070-leis que têm causado mais danos para o debate, a economia e o discurso político da nação.

Este modelo prioriza o lucro à frente da inteligência e do talento. Dinheiro à frente da humanidade. Ganância no lugar da decência. É a "imigração" sendo colocada à venda. Nós não podemos mais suportar a nossa apatia. Quanto mais tempo esperarmos para construir coerente, de soluções jurídicas para o problema, as práticas mais abusivas continuam a prosperar. É hora de ter um olhar muito atento sobre o que as prisões privadas estão fazendo para nossa segurança, nosso tecido social e as nossas comunidades latinas.

Eles estão nos usando como bodes expiatórios para encher os cofres, como peões em um esquema. CCA, Alec e seus amigos não estão ali para "consertar" o problema da imigração. Quem eles estão a enganar? Eles amam-se os imigrantes são para colocar atrás das grades, os latinos para encarcerar enquanto espera para provar os papeis papéis, os indivíduos para se perder no sistema de dólares a menos depositado em suas contas bancárias. Eles não se importam com quem é afetado, que morre ao seu cuidado, que enfrenta a perseguição pelas leis odiosas que nos estamos vendo.

Boa semana

PANEMA PRODUCTIONS
3D BRAZIL PRODUCTIONS
BRCOURIER & TRANSPORTADORA
(508)429-1810
M.C.R.A.
apresentam

RODEIO DE BROCKTON
28 E 29 DE MAIO
SÁBADO E DOMINGO (Véspera de Feriado)

PROGRAMAÇÃO
SÁBADO - 28 DE MAIO
ABERTURA DOS PORTÕES: 4 PM
MONTARIA: 6 PM
BANDA AI DELÍCIA - WILLIAN & WILMAR - MALÍCIA DO FORRÓ- DJ BORIS
TICKET ANTECIPADO SÁBADO: $20.00
DOMINGO - 29 DE MAIO
ABERTURA DOS PORTÕES: 11 AM
MONTARIA: 2 PM
ENTREGA DOS PRÊMIOS: 4 PM
BANDA CDUÇÃO -& DJ'S: 4 PM
SHOW COM A BANDA DJAVÚ & DJ JUNINHO PORTUGAL: 5 PM (Direto do Brasil)

Banda Djavú DIRETO DO BRASIL
e DJ JUNINHO PORTUGAL
VIP TICKET DOMINGO $60.00
Bailarinas
Bandas e DJ'S Locais
CLÁUDIO BARRA PESADA
TOURO MECÂNICO
TICKETS ANTECIPADOS DOMINGO $39.00 (1º Lote)
CD GRÁTIS PARA OS PRIMEIROS 500 TICKETS
COMIDA BRASILEIRA-CHURRASQUINHO
BRINQUEDOS PARA CRIANÇAS-PASSEIO DE PONY
ENTRADA GRÁTIS PARA CRIANÇAS ATÉ 10 ANOS
CHURRASCO LIBERADO NA ÁREA DO ESTACIONAMENTO
RESERVE JÁ SEU ESPAÇO PARA BARRACAS
RODEIO DE BROCKTON
500, BELMONT ST - BROCKTON - MA
SAÍDA 17-A DA ROTA 24

M&M Full Salon Service Nails and Waxing 60 Central St, Milford MA. 01757 508.381.3159
Digital Fashion Art
JV CONSTRUCTION INC. Framing - Roofing 774-244-1858 Siding - Decks Masonry Specialist 508-480-4573
MOTA CONSTRUCTION CORP. (508)478-5840
KENNEDY LIMO (617) 799-0220
Tropical Tan (617) 389-1080 447 Broadway Everett, MA 02149
REAL TRAN$FER MONEY TRANSFERS (508)281-2081
Zona Sul QUINCY- (617)934-1840
Brazu-Car Auto Repair
CHURRASCARIA BARRETO'S Steak House
TROPICAL SIDE Inc. A Sua Loja Brasileira em Nashua
JORNAL A SEMANA powerfesta.com
MIRANDA BREAD WORCESTER -MA (508)791-2030 STOUGHTON-MA (781)344-5503
CARLOS JOIAS JEWELRY (508)738-4520
Brazu-Car Detailing & Body Work

POSTOS DE VENDA

ALLSTON: YES BRASIL (617) 783-5335
EVERETT: KAROL &CO (617) 387-7370
FRAMINGHAM: B D BRAZIL EXPRESS 508 875-1000
FRAMINGHAM-BARRETO'S STEAK HOUSE (508) 875-4949
FRAMINGHAM: CARVALHOS JEWELERS (508) 620-2773
HYANNIS BRANCA - (508) 778-6644
CARLOS JOIAS - (508) 733-4650
LOWELL: SOL & LUA BOUTIQUE- (978) 453-7373
MARLBORO: DJ BORIS (508) 981-3744
MARLBORO: BRASILEIRINHO: (508) 624-7524
MARLBORO: METRO PCS: (508) 281-2081
MILFORD: B D BRAZIL EXPRESS (508) 488-8330
MILFORD -M&M HAIR DESIGN (508) 381-3159
NASHUA-TROPICAL SIDE (603) 880-8316
QUINCY ZONA SUL -(617) 934-1840;
PEABODY: GOL LATINO (978) 977-3332
SOMERVILLE :EI VALE DE LA SULTANA (617) 629-9884
SOMERVILLE: GOL LATINO MARKET - (617) 6208289
STOUGHTON -MIRANDA BREAD -(781) 344-5503
WEYMOUTH: BRAZUCA (781) 331-0299
WORCESTER MIRANDA BREAD -(508) 791-2030

INFO (508)620-0161 - (774)248-4588 - (774)244-8304

Campeonato Brasileiro de futebol Série A

Grêmio - piorou

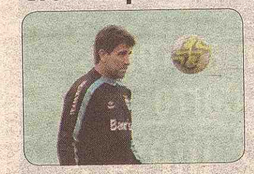

COMO ESTAVA EM JANEIRO: embalado pela recuperação no Brasileiro 2010, que rendeu a vaga na Libertadores. Renovou os contrados de jogadores como André Lima e Lúcio, mas perdeu Fábio Santos para o Corinthians e Jonas para o Valencia. Também fracassou na tentativa de contratar Ronaldinho Gaúcho e começou o ano com apenas um reforço: Lins, do Criciúma.

COMO ESTÁ HOJE: A eliminação diante da Universidad Católica nas oitavas de final da Libertadores demonstrou que o grupo é insuficiente para o Brasileirão. Para piorar, viu o rival Inter conquistar o título do Gauchão em pleno estádio Olímpico. A preparação física do time também está sendo avaliada, já que seis jogadores deixaram a equipe com lesões musculares em momentos decisivos da Libertadores.

Internacional - continua na mesma

COMO ESTAVA EM JANEIRO: o time começou o ano ainda lambendo as feridas da derrota para o Mazembe, do Congo, na semifinal do Mundial de Clubes, em dezembro. Após o início conturbado, aos poucos a equipe tomou corpo e se credenciou como uma das favoritas na Libertadores.

COMO ESTÁ HOJE: Celso Roth saiu, Falcão chegou. O favoritismo não se confirmou e a queda nas oitavas de final da competição continental reabriu o debate sobre o potencial do grupo. Apesar do título gaúcho, o time começará o Brasileirão sob desconfiança e terá de provar que pode voltar a conseguir bons resultados, como fez na Libertadores 2010.

Palmeiras - continua na mesma

COMO ESTAVA EM JANEIRO: Começou a temporada sob desconfiança, sem nenhuma grande contratação, mas apostou na manutenção do elenco em relação ao ano passado, sem grandes perdas, além da experiência de Felipão no banco de reservas.

COMO ESTÁ HOJE: Chegou a ser considerado candidato à título no Paulista e na Copa do Brasil, mas a eliminação traumática colocou o time no mesmo status do início do ano: desconfiança. O time ainda precisa de reforços para chegar no ideal de Felipão, mas o panorama não é dos melhores por causa da falta de dinheiro

Santos - melhorou

COMO ESTAVA EM JANEIRO: já considerado um dos melhores times brasileiros no começo do ano, o Santos trouxe como principal reforço para a temporada o meia Elano, titular da seleção na Copa 2010. Adílson Batista era o técnico, mas não resistiu a alguns tropeços e foi demitido.

COMO ESTÁ HOJE: depois de algumas rodadas com o interino Marcelo Martelotte no comando, Muricy Ramalho assumiu o time, alcançou a classificação para as quartas de final da Libertadores e o bicampeonato Paulista. Com a ótima fase, o único temor é o possível assédio de clubes europeus ao meia Ganso e ao atacante Neymar.

São Paulo - piorou

COMO ESTAVA EM JANEIRO: o time perdeu poucos jogadores e, ao contrário do ano anterior, também trouxe poucos reforços. Juan, Rivaldo e Rhodolfo chegaram, mas a aposta era principalmente nos jovens que estavam na seleção sub 20, como Lucas e Casemiro. Era considerado um dos principais favoritos na Copa do Brasil.

COMO ESTÁ HOJE: a eliminação diante do Avaí no torneio nacional foi o estopim de uma crise que por pouco não terminou com a demissão do técnico Paulo César Carpegiani e de toda sua comissão técnica. Começará o Brasileirão pressionado por bons resultados para afastar a crise e ainda na expectativa pela estreia de Luis Fabiano.

Vasco - melhorou

COMO ESTAVA EM JANEIRO: teve um dos piores inícios de temporada de sua história. Ainda com Paulo César Gusmão no comando, perdeu os quatro primeiros jogos da Taça Guanabara para Resende, Nova Iguaçu, Boavista e Flamengo e empatou a quinta com o Volta Redonda. Com a crise, Ricardo Gomes assumiu o time e o meia Carlos Alberto foi afastado, indo para o Grêmio.

COMO ESTÁ HOJE: com o novo treinador, a equipe teve ótima melhora no desempenho. Apesar de não ter impedido o título Estadual do Flamengo, fez a melhor campanha da Taça Rio, que perdeu para o rival nos pênaltis. Na Copa do Brasil, disputa com o Avaí uma vaga na final. AE

1ª RODADA

SEXTA-FEIRA	SÁBADO	
Flamengo X Avai FC	Palmeiras X Botafogo RJ	Fluminense X Sao Paulo
Ceara X Vasco da Gama	**Gremio X Corinthians**	**America MG X Bahia**
Atletico MG X Atletico PR	Coritiba X Atletico GO	
Santos FC X Internacional	**Figueirense X Cruzeiro**	

Campeonato Brasileiro de futebol Série B

Série B começa sem fortes candidatos à ascensão

NENHUM dos 20 clubes inscritos demonstra estar muito além dos outros para subir à Série A

A partir desta sexta-feira, 20 clubes iniciam a luta pelo sonho de disputar a elite do futebol nacional em 2012. O Campeonato Brasileiro da Série B, no entanto, começa enfraquecido em relação ao ano passado.

Embora conte com dois campeões estaduais (ASA e ABC) e quatro vice-campeões (Criciúma, Goiás, Sport e Vitória), nenhum clube desponta como forte candidato ao acesso.

Mesmo times que poderiam ser apontados como as maiores forças da competição, como Goiás, Sport e Vitória, carregam o peso do fracasso nos primeiros meses da temporada. Os três precisam superar problemas internos se quiserem confirmar o favoritismo.

Goianos e baianos, mesmo tendo boas estruturas, sofrem com brigas políticas. Já o clube pernambucano tenta se livrar de um elenco envelhecido e passa por uma reformulação. O Náutico também se apoia na tradição, mas ainda conta com um elenco limitado.

Embalados pelos títulos estaduais, ABC e ASA podem até surpreender se apostarem em alguns reforços de peso. O Criciúma é outro que também vem de boa campanha no campeonato estadual, mas ainda precisa se reforçar.

Os novatos nesta temporada serão os rebaixados do Brasileirão do ano passado: Grêmio Barueri, Goiás, Guarani e Vitória. Eles substituem Coritiba, Figueirense, Bahia e América-MG, que subiram para a elite. Da Série C de 2010 chegam quatro clubes: ABC, Ituiutaba, Criciúma e Salgueiro - herdam as vagas de Santo André, Brasiliense, Ipatinga e América-RN, que vão disputar a Série C.

Um fato, contudo, não mudou. A Série B continua a contar com uma legião de clubes paulistas. Neste ano, serão sete no total, um a mais do que em 2010. Entre os representantes de São Paulo, estão Americana, Bragantino, Grêmio Barueri, Guarani, Ponte Preta, Portuguesa e São Caetano.

Os sete clubes paulistas vivem momentos distintos. Após chegarem às quartas de final no Paulistão, Ponte Preta e Portuguesa aparecem como os principais candidatos de São Paulo ao acesso. O São Caetano corre por fora nessa disputa. Já o Grêmio Barueri deixou Presidente Prudente para voltar à antiga sede, mas acabou de se rebaixado no campeonato estadual.

Antigo Guaratinguetá, o Americana disputa sua primeira Série B na nova cidade. Apesar de contar com veteranos, como Fumagalli e Dodô, a falta de apoio da cidade pode jogar contra. Com elencos mais modestos, Guarani e Bragantino devem apenas lutar pela permanência na segunda divisão.

Vila Nova e Paraná são clubes tradicionais, mas passam por momentos turbulentos. Sobretudo os paranaenses, que foram rebaixados no campeonato estadual. Enquanto isso, Duque de Caxias, Icasa, Ituiutaba e Salgueiro jogam a Série B de 2011 com o objetivo de não cair.

O fator financeiro continua ser o principal obstáculo dos clubes. Nesta temporada, cada participante da Série B receberá R$ 1,6 milhão, em oito parcelas de R$ 200 mil.

Além disso, a Confederação brasileira de Futebol (CBF) arcará com os custos de hospedagem, transporte e arbitragem durante a competição. Esta fórmula já foi utilizada ano passado, quando a entidade tirou o poder da Futebol Brasil Associados (FBA), que cuidava dos interesses dos clubes da Série B. AE

1ª RODADA

SÁBADO	DOMINGO
Bragantino x ABC	Portuguesa x Nautico
Salgueiro x Sao Caetano	Ponte Preta x ASA
Goias x Gremio Barueri	Sport x Icasa
	Americana x Duque de Caxias
	Criciuma x Guarani
	Vitoria x Vila Nova
	Ituiutaba x Parana Clube

ELI DAVIDYAN D.M.D

DENTISTA COM MAIS DE 25 ANOS DE EXPERIÊNCIA

PROMOÇÃO ESPECIAL
Exame, orçamento e radiografia se necessário por apenas
$67.00
Para Novos Pacientes
Oferecemos 10% de desconto para qualquer tratamento
FALAMOS PORTUGUÊS

Consertamos roti e dentaduras na hora!
Facilitamos seu tratamento com Care Credit e Cartões de Credito
MassHealth
AGORA TEMOS CONVÊNIO PARA CRIANÇAS
VISA MasterCard
9 Broadway - Beverly, MA

Em caso de emergência, atendemos você imediatamente 978.922.0778

PROMOÇÃO de PRIMAVERA
APENAS UMA SEMANA!
PROMOÇÃO TERMINA 05/13/11
COMPRA ESPECIAL
$199.95 Queen 2 pc. set
Até 60% de descento

BOM
Ortho — Twin ea pc $69 ea; Full ea pc $89 ea; Queen set $199 set
Tension — Corsicana — Twin set $229 set; Full set $279 set; Queen set $349 set; King set (3pc) $499 set (3pc)
Serta — Ibc — Twin set $299 set; Full set $349 set; Queen set $399 set; King set (3pc) $599 set (3pc)

MELHOR
Ortho — Twin set $379 set; Full set $449 set; Queen set $499 set; King set (3pc) $699 set (3pc)
Tension — Corsicana — Twin set $449 set; Full set $499 set; Queen set $549 set; King set (3pc) $799 set (3pc)
Serta — Twin set $649 set; Full set $699 set; Queen set $799 set; King set (3pc) $999 set (3pc)

MUITO MELHOR
Ortho — Twin set $699 set; Full set $799 set; Queen set $899 set; King set (3pc) $1199 set (3pc)
Tension — Corsicana — Twin set $949 set; Full set $1049 set; Queen set $1199 set; King set (3pc) $1499 set (3pc)
Serta — Twin set $1599 set; Full set $1699 set; Queen set $1795 set; King set (3pc) $1999 set (3pc)

BIG BILL DIZ:
NÓS NÃO TEMOS HIPOTÉCA E NÃO PAGAMOS ALUGUEL!
VENDEMOS POR MENOS, PORQUE NOSSOS CUSTOS SÃO MENORES!

MATTRESSuperSTORE
REVERE 781-286-9990
40 Squire Road-Rota 60 (em frente ao Sozio's)
HORÁRIO DE ATENDIMENTO: SEGUNDA A SEXTA = 10AM ÀS 8PM - SÁBADO 10AM AS 5PM - LIGUE GRÁTIS 1-800-287-5339
Todas a vendas anteriores estão excluídas. Outras promoções não se aplicam. *Para colchões antes da entrega. Exclui vendas finais, vendas especiais, exemplos em estoque, ou itens que não estão mais em estoque.

Casar pra que, pra que casar?

Edel Holz acabou de receber na Florida o Press Award 2011 pelo espetáculo "Os Silva na America" de 2010 e já esta estreitando seu novo texto: Casar pra que, pra que casar?

Nesse espetáculo, Edel aposta na vida do casal Marilei (Anderson Joubert) E Lenimara (Edel Holz) que contam sua historia desde a paquera ate o momento crucial: a separação. Para a autora,"o casamento é um tema delicioso tanto pra escrever quanto para vivenciar no palco.Casar pra que,pra que casar?Mostra o dia a dia de um casal que se ama, mas briga o tempo inteiro. Qualquer semelhança com a realidade,não e mera coincidência."

Edel e Anderson vivem o desafio de estarem somente os dois no palco durante os 60 minutos do espetáculo,fazendo rir e emocionando o publico com uma historia de amor tão real que contagia.Fernando Holz costura as cenas e contribui para que a trilha sonora do casal durante varias etapas do seu relacionamento conte essa historia que é a historia da vida de todos nos.A direção de Robson lemos, destaca o melhor de cada ator e faz com que as cenas sejam leves,dinâmicas e divertidas.Andreza Moon é a produtora artística e é ela quem cuida dos elementos cênicos,do cenário e do figurino .*Scky+Art* é responsável pelas fotos para divulgação do espetáculo e pelos banners que compõem o cenário.Edel Holz é penteada e maquiada por Nicy Hair Salon.O vestido de noiva para foto é da Bridal Shop e o da propaganda da globo foi emprestado por Raquel Santos.Venham morrer de rir com Casar pra que,pra que casar?

EQUIPE de casar pra que

EDEL

A peça terá três apresentações:

09 de junho no Regent Theater: 7 Medford St. Arlington-MA
10 de junho no Oliveiras Steak House :72,Walnut St.Peabody -MA
11 de junho no salão da Party Flowers:311,Pleasant St.Ashland-MA

Os ingressos custam $20,00 antecipados e 25,00 na bilheteria e no Oliveiras Steak House jantar+teatro=$30,00. Informações pelo telefone: 617-229-8403

Os patrocinadores de Casar pra que,pra que casar?

MG Hightec, Urbano Shop, Golden Paws, Art Gold, Flavia Leal Institute, Skin Laser Surgery Center, Kanner e Pintaluga (advogados de acidente de trabalho), Pão de Açúcar, Cinderella's Restaurante, Trust Real Estate, Sweet Family Day Care.
Você não pode perder porque teatro é cultura!

SUCESSO!

ENQUANTO a Loja Brasileirinho de Marlboro prolifera na região e abre mais uma filial na 274 Main St no centro da cidade, o proprietário Jardel Fernandes é só sorrisos. Nesta semana a alegria de Jardel foi ainda maior tudo por que no dia 18, quarta-feira completou mais um ano de vida. Feliz Aniversário você merece e muito sucesso!

Campeonato Brasileiro de futebol Série A

A dois dias do início da edição 2011 do Campeonato Brasileiro, o JS Esporte faz um levantamento de todos os times que participarão da Série A.

América-MG - piorou

COMO ESTAVA EM JANEIRO: O acesso à Série A resgatou a confiança do América-MG, que voltou a disputar um Campeonato Brasileiro. A base montada em 2009, para disputar a Série C, estava mantida e tinha total confiança da diretoria.

COMO ESTÁ HOJE: O conjunto fez diferença nas primeiras rodadas do Mineiro, e o América-MG foi líder por algumas rodadas. No entanto faltou qualidade e opções no elenco na hora da decisão, tanto que o time americano não teve força para evitar uma final entre Atlético-MG e Cruzeiro.

Atlético-GO - melhorou

COMO ESTAVA EM JANEIRO: depois de ficar até a última rodada do Brasileirão 2010 lutando contra o rebaixamento e superar o Vitória apenas nos critérios de desempate, o time começou a temporada com desconfiança.

COMO ESTÁ HOJE: Paulo César Gusmão substituiu o demitido Renê Simões, que no ano anterior foi apontado como o principal responsável pela fuga do rebaixamento. Na Copa do Brasil, o time foi eliminado logo na segunda fase pelo Coritiba, mas compensou com a conquista do bicampeonato no Estadual goiano. Sem o Goiás, que disputará a Série B, será o único representante do estado na Primeira Divisão nacional.

Atlético-MG - piorou

COMO ESTAVA EM JANEIRO: A diretoria manteve o técnico Dorival Júnior, que salvou o time do rebaixamento no Brasileiro e trouxe os reforços pedidos pelo treinador. A base mantida e reforçada era a grande aposta do clube para ter uma temporada de sucesso.

COMO ESTÁ HOJE: Ainda na pré-temporada o Atlético-MG perdeu o centroavante Obina, depois perdeu o Diego Souza e Tardelli. Para piorar a situação do clube, Ricardinho e Zé Luís foram dispensados por conta de problemas internos. Durante a nova remontagem da equipe ocorreu a eliminação na Copa do Brasil. Escalação já é conhecida pelos torcedores.

Atlético-PR - continua na mesma

COMO ESTAVA EM JANEIRO: como sempre, o Atlético-PR começou a temporada esperando uma disputa apertada com o rival Coritiba pelo título paranaense. Comandado por Sérgio Soares, o time perdeu o zagueiro Rhodolfo para o São Paulo, o volante Chico para o Palmeiras e o goleiro Neto para a Fiorentina. Trouxe o volante Kleberson e o meia Madson.

COMO ESTÁ HOJE: Sérgio Soares foi substituído por Geninho, que não durou muito no cargo e deu lugar a Adilson Batista. Apesar de todas as trocas, a equipe acabou vendo o rival Coritiba conquistar o Estadual com facilidade, vencendo os dois turnos. Na última semana acabou eliminado da Copa do Brasil pelo Vasco.

Avaí - melhorou

COMO ESTAVA EM JANEIRO: em 2010, a equipe garantiu a permanência na Série A apenas na penúltima rodada do Brasileirão. Os principais reforços no início da temporada foram o meia Marquinhos e o volante Acleisson. Na comissão técnica, Vagner Benazzi foi substituído por Silas.

COMO ESTÁ HOJE: eliminado do Estadual catarinense ao perder a final do segundo turno para a Chapecoense, o time parecia se encaminhar para um início desanimado no Brasileirão. Mas ganhou muita moral na última semana, ao eliminar o São Paulo nas quartas de final da Copa do Brasil. Atualmente, disputa com o Vasco uma vaga na decisão do torneio nacional.

Bahia - continua na mesma

COMO ESTAVA EM JANEIRO: A expectativa era que a ascensão para a Série A tornasse o time ainda mais forte para o Campeonato Baiano. Alguns reforços chegaram e a animação ficou ainda maior.

COMO ESTÁ HOJE: Eliminado pelo arquirrival na semifinal do Estadual, time já começa a se mexer para ficar ainda mais forte e tenta ter um time competitivo para não voltar para a Série B. Contratou Jobson, Marcelo Lomba e outros reforços com menos nomes no mercado.

Botafogo - piorou

COMO ESTAVA EM JANEIRO: Após ter conseguido a melhor colocação no Campeonato Brasileiro, desde o título em 1995, com um 6º lugar, o Botafogo começou a temporada em alta, sendo apontado como favorito no Carioca, ao lado do Fluminense. A equipe havia renovado com Joel Santana, apontado como um dos responsáveis pela boa campanha no último Brasileirão.

Como está hoje: Eliminado do Campeonato Carioca e da Copa do Brasil antes do esperado, o Botafogo ainda sofre a adaptação do novo técnico, Caio Júnior, que assumiu o lugar de Joel Santana. A equipe também perdeu Cajá, que foi vendido para o futebol chinês. Os protestos violentos de torcidas organizadas também pioraram o clima, que passou a ser a 4ª força no Rio.

Ceará - melhorou

COMO ESTAVA EM JANEIRO: após o 12º lugar no Brasileirão 2010, o time começou 2011 comandado por Dimas Filgueiras e com reforços como o atacante Iarley, o meia Sérgio Mota e o goleiro Fernando Henrique.

COMO ESTÁ HOJE: no Estadual, o time teve domínio completo e foi campeão vencendo os dois turnos - o segundo já com Vagner Mancini como técnico. Na Copa do Brasil, foi responsável por uma das grandes zebras da competição, ao eliminar o Flamengo nas quartas de final.

Corinthians - piorou

COMO ESTAVA EM JANEIRO: Tinha a expectativa de fazer ótima campanha na Libertadores, mas acabou eliminado no início de fevereiro pelo modesto Tolima. A derrota acabou antecipando a aposentadoria de Ronaldo e catapultou as saídas de Roberto Carlos e Jucilei, vendidos para o Anzhi, da Rússia. No último dia de janeiro contratou Liedson, artilheiro da equipe no ano.

COMO ESTÁ HOJE: Foi vice-campeão Paulista e Tite, que resiste no cargo, fez algumas mudanças na estrutura da equipe. Testou Morais na meia no lugar de Bruno César e depois voltou com ele no time titular. Ele, porém, não contará com o atual titular da camisa 10 no Brasileiro, já que ele está vendido para o Benfica, mas terá Alex. Adriano, contundido, só joga no segundo semestre.

Coritiba - subiu

COMO ESTAVA EM JANEIRO: subiu da Série A como campeão da Segundona e precisava de reforços para poder ter uma boa campanha na sua volta na elite e também ir bem no Campeonato Paranaense. Começou o ano como aposta.

COMO ESTÁ HOJE: TIME acumulou uma sequência histórica de vitórias e enfiou 6 a 0 no Palmeiras no jogo de ida da Copa do Brasil. Fica como time a ser batido, apesar de ter sido derrotado em um jogo em que já não tinha mais nenhuma pretensão para o mesmo Palmeiras.

Cruzeiro - piorou

COMO ESTAVA EM JANEIRO: Atual vice-campeão brasileiro, o time teve um início de temporada avassalador. Não perdeu tantas peças quanto ao time do ano passado (Leonardo Silva, Wellington Paulista e Jonathan) e contratou pouco também (destaque para Victorino e Brandão). Tanto na Libertadores quanto no Mineiro, teve a melhor campanha da primeira fase.

COMO ESTÁ HOJE: Campeão do Mineiro, o time está em queda. Foi eliminado na Libertadores diante do Once Caldas em um vexame histórico. Cuca já não é mais unanimidade diante da torcida e o craque do time é Montillo, que tem a desconfiança de não atuar bem em jogos decisivos.

Figueirense - piorou

COMO ESTAVA EM JANEIRO: Time voltou a disputar a Série A, competição que não jogava desde 2008. Com alguns reforços pontuais, não transformou a alegria de voltar a jogar a elite em um time que pudesse ser respeitado.

COMO ESTÁ HOJE: Time tem o técnico Jorginho a sua principal esperança. O ex-auxiliar de Dunga não conseguiu se firmar após uma passagem no Goiás e agora tenta mostrar que tem valor dirigindo o Figueirense. Lenny, ex-Palmeiras, e Reinaldo, ex-Botafogo, são nomes de jogadores conhecidos.

Flamengo - continua na mesma

COMO ESTAVA EM JANEIRO: Com a contratações de nomes como Ronaldinho Gaúcho e Thiago Neves ganhou status de time favorito a todos os títulos a disputar na temporada, mas caiu diante do Ceará na Copa do Brasil.

COMO ESTÁ HOJE: Apesar de Ronaldinho ainda não ter engrenado, o time foi campeão carioca invicto, mas a queda na Copa do Brasil já frustrou os planos de Luxemburgo, que pretendia conquistar a tríplice coroa à frente do seu time de coração.

Fluminense - piorou

COMO ESTAVA EM JANEIRO: campeão nacional, começou o ano comandado pelo técnico considerado o melhor do país, Muricy Ramalho. Perdeu Washington, que se aposentou. Contratou o goleiro Diego Cavalieri, o volante Edinho, o meia Souza e os atacantes Araújo e Rafael Moura. Era considerado um dos melhores elencos do Brasil e um dos favoritos na Libertadores.

COMO ESTÁ HOJE: perdeu Muricy e é dirigido interinamente por Enderson Moreira. Rescindiu os contratos de Belletti e Emerson. Além de ver o Flamengo vencer os dois turnos do Campeonato Carioca, sofreu para passar da primeira fase da Libertadores e foi eliminado nas oitavas de final pelo Libertad, do Paraguai.

Continua na página 44

REALTY
LUCIANO COSTA
Internacional

Imóveis em todo o Brasil

Marlboro 508.281.4414 | Everett 617.387.4700 | Lowell 978.454.6455

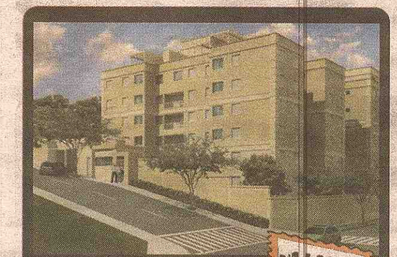

SÃO PAULO/SP
Bairro Morumbi
R$1.490,00 Mensais
Salão de Festas, Playground, Espaço Gourmet
·2 ou 3 Dormitórios com Suíte
·Coberturas de 2 e 3 Dormitórios

IPATINGA, MG
Santa Clara
R$ 995,00 Mensais
No meio da natureza, 2 e 3 quartos com suite
elevador e sacada

GUARAPARI, ES
Iasmin
R$ 1.250,00 Mensais
Á 10 passos da areia da praia, ao lado do hotel
Pôr do sol,com clube completo no condomínio

GOIANIA, Go
Euroville
R$ 990,00 Mensais
Apartamentos com paredes térmicas, Maravilhoso
clube completo no condomínio, arquitetura e visual
atraente. Estilo de viver bem!

GOIANIA, GO
Park Style
R$ 490,00 Mensais
Vista do lago e parque, ótimo acabamento, área social
completa com piscinas, churrasqueiras, quadra de
esportes, sauna e muito mais

Não se paga IPTU
Grande Belo Horizonte
Vila do Sol
R$ 990,00 Mensais
10 Minutos da Pampulha
50 Metros do Shopping
Area de lazer

VILA VELHA, ES
Villaggio Itaparica
R$1.290,00 Mensais
Próximo ao mar, na praia de Itaparica.
Clube completo com piscinas, bar, Área de jogos e
internet. Shopping

CRICIÚMA, SC
San Gimignano
R$ 975,00 Mensais
Apartamentos de
2 Quartos com Suíte
78 metros quadrados, piso cerâmico de alta qualidade
Condomínio com Salão de Festas e Parque
infantil. 5 Minutos do Shopping
5 Minutos do Centro

Grande CURITIBA
SÃO JOSÉ DOS PINHAIS, PR
Cidade Jardim
R$ 990,00 Mensais
Playground, Espaço Fitness, Gazebo,
Espaço Gourmet, 47,8m²
Próximo ao portal de São José dos Pinhais
e ao Fórum da Justiça do Trabalho

www.lucianocosta.com.br

Afinal o Que é a Lei dos 10 Anos?

Estamos vivendo tempos difíceis, cheios de incerteza e apreensão. O que pode acontecer quanto ao futuro se tornou **UMA PREOCUPAÇÃO** constante em nossas mentes. Muita coisa é dita e discutida nos mais variados seguimentos de nossa comunidade e a necessidade de sanarmos um número considerável de dúvidas as quais recebemos através de emails, telefonemas e visitas de nossos queridos leitores nos fez preparar um estudo a respeito do tema **REMÉDIOS NA LEI EM CASO DE DEPORTAÇÃO** que serão abordados nesta e êm nossas próximas edições.

Começaremos pois com a tão falada e mal compreendida **LEI DOS 10 ANOS** como é conhecida em nosso meio. **(INA§240A(a).(b))**

Iremos abordar alguns conceitos básicos para que possamos entender melhor este tema.

1-) **CANCELAMENTO DE REMOÇÃO** (Cancelation of Removal)

O Cancelamento de Remoção é uma forma de alívio Imigratório disponível para indivíduos que se encontram ou são colocados em processo de Remoção perante **UNITED STATES EXECUTIVE OFFICE** para revisão Imigratória.

É também chamado por nós brasileiros como **PROCESSO DE DEPORTAÇÃO**.

Há diversos tipos diferentes de cancelamento de remoção disponíveis a **LPRs** (**RESIDENTES PERMANENTES LEGAIS**) e para **RESIDENTES PERMANENTES ILEGAIS** (non-LPRs,), dentre tantos Indivíduos que e qualificam para o alívio sob **NACARA**; Determinadas vítimas de violência doméstica (VAWA) etc

REQUISITOS BÁSICOS:

Os juizes de Imigração são autorizados a cancelar a remoção ou a deportação sob determinadas circunstâncias específicas dentre elas:

Um residente permanente Ilegal (**non-LPR**) pode qualificar para o cancelamento da remoção/Deportação se provar que:

(1) Esteve fisicamente nos Estados Unidos por um período contínuo de pelo menos 10 anos precedente à data da aplicação para o cancelamento da remoção;
(2) Provar moral e boa conduta durante o período de 10 anos;
(3) Não ter sido considerado culpado de nenhum crime (Cada situação deverá ser analisada individualmente);
(4) Estabelecer que a remoção (deportação) resultaria em um impácto extremamente doloroso (Exceptional Hardship) para o seu familiar cidadão Americano (PAI, MÃE, ESPOSO(A) FILHO(A),)

PERGUNTAS :

1- Como você prova que você viveu dez anos nos Estados Unidos?

Documentos originais de escola, saúde,Impostos(1099 ou W2), bills, (eletricidade, gás, água, telefone, contas do lixo ou do cabo)Extratos Bancários, Contra-cheques, contrato de aluguel /e ou Mortage etc. É muito importante que você não jogue nenhum documento fora. Se mais de uma pessoa em suma família estiver aplicando para o cancelamento da remoção, cada pessoa deve provar que esteve nos **ESTADOS UNIDOS**. pelo período de10 anos . Um problema comum é que tudo está no nome do marido e a esposa não possui qualquer coisa em seu nome, mesmo que tenha vivido nos **ESTADOS UNIDOS** por mais de dez anos .não tem muito como provar… É uma idéia boa ter documentos em nome do marido e também em nome da esposa.

2- Que é "caráter moral bom e boa conduta"?

Para ganhar o cancelamento da remoção, o pretendente deve provar que foi uma pessoa de caráter e moral bons durante os dez anos precedentes. Determinados crimes, como **falha em declarar imposto de renda ou falta de pagamento de pensão alimentícia para seus filhos,** podem mostrar a falta do caráter e moral bons. Também ajudar alguém a entrar ilegalmente nos **ESTADOS UNIDOS**,. ou usar documentos falsos para obtenção de benefícios do governo também podem denegrir sua imagem perante o governo.

3-O que constitui "o hardship excepcional"?

A lei reconhece que qualquer um que se vê deportado sofrerá o **hardship**". Mas este não é bastante para ganhar o cancelamento da remoção. O aplicante deve mostrar que o hardship será muito 'pior do que uma situação normal. Ou seja deve ser um caso extraordinário. Além disso a lei não considera o hardship que o aplicante sofrerá, mas sim somente o hardship do parente **AMERICANO** do aplicante(esposoa(a), pai, mãe ou criança. A separação da família é o ponto mais importante para mostrar o hardship excepcional. Mas um aplicante não ganhará o cancelamento da remoção simplesmente tendo os parentes que são cidadãos ou residentes legais. O Juiz considerará muitos fatores tais como quantos familiares do aplicante se encontram no país de origem do aplicante, idade das crianças, se elas falam o idioma nativo do aplicante ou não,e elas possuem boas notas na escola, idade e dependência dos pais, se o familiar Americano do aplicante possui boa saúde ou não (ex: Pais já de idade avançada, criança com problema de saúde (Autista, etc).

No processo de cancelamento de remoção o Juiz considerará todos os aspéctos positivo e negativos de seu caso.

Fatores Positivos: Envolvimento na comunidade (envolvimento em uma igreja,ou entidade de caridade por exemplo) possuir parentes americanos, tempo de residência; se domina o idioma Inglês ou não.

Fatores Negativos: Crimes cometidos, falha em pagamento de imposto ou pensão alimentícia,uso de documentos falsos etc.

4- Existe algum risco em "provocar" o cancelamento de remoção?

Sim, e bastante arriscado provocar esse processo se você JÄ não se encontra em processo de deportação, pois você teria que se entregar para um official de imigração e requerer o cancelamento de remoção de um juiz de imigração que pode eventualmente negar o seu processo . É diferente se você já se encontra em processo de remoção.

5-O que pode ser feito para que meu caso de cancelamento de remoção seja forte em evidências o máximo possivel?

1. Você pode tomar algumas attitudes que podem ajudar em seu processo de remoção caso venha a precisar no futuro.
2. Se você pertence à uma igreja por exemplo, recomendaríamos que você se torne membro ativo dela, pois seu pastor ou líder religioso poderá testificar a seu respeito.
3. Que você se torne membro de alguma entidade filantrópica, cultural ou organização em sua comunidade, pois seria bom provar que você é um membro ativo na comunidade.
4. Nós recomendamos também que você se inscreva em um escola de Inglês , pois falar o idioma ingles pode ser decisivo em seu processo.
5. Se você trabalha é importante que você pague os seus impostos..Se você nunca declarou recomendamos que a medida do possível tente colocar em dia sua situação.
6. Não jogue fora nenhum documento, bill ou recibo.

6- O que devo fazer se a Imigração me abordar e for colocado em processo de remoção?

Se você for preso pela Imigração não assine deportação Voluntária. Voce deve entrar em contato com um advogado experiente na area imediatamente. Se você tem mais de 10 anos nos Estados Unidos diga ao agente da Imigração , diga que você quer requerer uma audiência com um juiz de Imigração .

Maiores informações: Grupo Total Help – 667 Broadway – Everett, MA – 857.888.2991. Katcha Moschitta

BRASILEIRINHO
A sua loja brasileira
Produtos Brasileiros
Informamos aos nossos clientes e amigos que já estamos atendendo em mais um endereço em Marlboro.
Venha conhecer a nossa nova filial totalmente redecorada para melhor atender você.
274 Main St – Marlboro
508.251.1470
♦Remessas de dinheiro ♦CD e DVD's ♦Fax ♦Cartões telefônicos ♦Scanner ♦Passagens áreas ♦Cópias ♦Materiais Evangélicos ♦Pagamentos de contas
O Boticário você pode ser o que quiser
Aqui você é nossa prioridade!
Matriz - 581 Boston Post Rd – Marlboro – MA 01752
Fone: 508.624.7524
Nova Filial – 274 Main St – Marlboro – MA 01752
Fone: 508.251.1470

OBTS
OBTS – Assistência Jurídica
900 Broadway – Revere, MA 02151
Problemas com caixas e mudanças enviadas para o Brasil!
✓Problemas com as transportadoras?
✓Sua mudança não chega nunca no Brasil?
✓Sua caixa ou conteiner está presa em algum porto do Brasil?
✓Estão lhe cobrando mais dinheiro?
✓Seu caso parece sem solução?
✓A OBTS tem a solução!
Estamos oferecendo assistência jurídica a comunidade. Ajudamos qualquer pessoa em todo o processo na corte mais perto da sua casa, desde os preenchimentos de papeis, tradutor, interprete etc.
Não sofra mais! Recupere o seu dinheiro em pouco tempo.
Ligue agora 781-629-2603

Numeradas... (10)

Coluna do Eldio Macedo eldiomac@yahoo.com.br

1)- *Cléo Pires(foto), espontaneamente, revelou aos 28 anos, que já foi apaixonada, pelo –hoje- Deputado Federal, -ontem- Jogador, Romário. A Bela atriz Global, assim, passa a fazer parte do grandioso número, de Atrizes, que se enamoram de Futebolistas, em Todo Mundo. Fama, e dinheiro, é uma Realidade que aproxima e estimula aos mais diversos sentimentos pessoais, da Juventude Feminina, para com os "Boleiros", bem sucedidos... Isto, também, é inegável, independente das Aparências, Comportamentos, ou Origens... Deles...*

2)– Cuca, é o Treinador do Cruzeiro, Campeão Mineiro de 2011, após uma consagradora Vitória, no Clássico, contra o Atlético, -por 2 x 0-, com um Golaço do Veterano Gilberto. Jogou e Treinou Muitos - Clubes. E, Alexis Stival, - nome do Amigo Cuca -, nasceu em Curitiba, em 7 de junho de 1963. Aos 47 anos, amplia positivamente seu Currículo, porque – também - já foi Campeão Carioca, - como Treinador - pelos Botafogo e Flamengo. Na Sua Terra Natal, dirigiu o Coritiba, e no extremo Sul, jogou na Dupla Gre-Nal. Sério e Ótimo Profissional, Jovem e Competente, merece chegar mais longe...

3)- *Rivaldo, - quase Quarentão, jogando pelo São Paulo, criticou ao Técnico, Paulo Cesar Carpegiani, porque não atuou, o Tempo que Ele queria. Falta de Humildade, e Respeito Profissional, para Alguém tão experiente, vencedor, e que tem a obrigação de saber: -"Dentro das 4 Linhas, quem decide é o Treinador, e mais Ninguém!" E, na Argentina, o Martin Palermo, o maior Goleador da Historia do Boca, aos 37 anos, em Sua Despedida, do Clássico Maior Portenho, foi autor, de um dos 2 Gols, sobre o River, na Vitória por 2x0. E Mike Tyson, chegou a Buenos Aires, onde está participando de um Programa Televisivo:"Bailando Por Un Sueño!"... Santa Cruz, é Campeão em Pernambuco. O Santos, com Neymar, em São Paulo. É a Bola Rolando, pelo Mundo, e o ESPORTE, sempre Sendo Noticia!*

4)- Paulo Roberto Falcão,- Campeão Regional, pela Primeira Vez, como Treinador, e do Seu Inter/RS, ao derrotar ao Tradicional Rival, no GRE-NAL, por 3x2, igual resultado do jogo de ida. E, nos Pênaltis, no Estádio Olímpico, o Colorado Suplantou ao Tricolor dos Pampas. D´Alessandro, o meia Argentino, foi o destaque, e o Internacional se tornou Campeão Gaúcho, de 2011. Falcão, o Ex-Craque, Ex-Comentarista Global, "Rei de Roma", é um "Pé Quente", que lamentavelmente,- como Zico, Junior e outros-, não Conseguiram ser Campeões Mundiais, como Atleta. Porém, já Treinou a Seleção Brasileira, e Começa fazer história, no Comando do Seu Clube de Origem, e Coração: Sport Club Internacional, de Porto Alegre.

5)- *Julio Grondona, Presidente da AFA, re-confirmou que na Copa América/2011, que começa dia 01 de julho, com Argentina x Bolívia, em La Plata, e seu Campeão terá confirmada a Presença na Copa das Confederações, que será realizada no Brasil, em 2013. Colômbia e Japão(Convidado Especial), completam o Quadrangular, da Chave A. A Copa terminará no dia 24 de julho. E, os Ingressos estão sendo procurados por centenas de Brasileiros. Principalmente, pela Gauchada, próxima a Fronteira, de Ambos os Países.*

6)- Mano Menezes, - Treinador do Onze Canarinho, já está vendo os Tapes, de jogos da Venezuela, seu adversário na Estréia, também em La Plata, dia 03. Depois, enfrentaremos, dia 9 ao Paraguai, e dia 13, ao Equador, sendo estes dois jogos em Córdoba, todos pela Chave B. Na Chave C, atuarão Uruguai, Chile, Peru, e México, o outro Pais que é Convidado Especial. No Total de 12 Países, tendo Argentinos e Brasileiros, como Protagonistas, e naturais Candidatos. Pela Seleção, - Messi -, ainda não conquistou nada.

7)- *Robinho, - em exibição de Gala, com dois Gols, mais dois de Seedorf-, e grande atuação também de Alexandre Pato, suplantaram por 4X1, ao Caggliari, e assim e o Milan, do Treinador Alegre, e do Primeiro Ministro Berlusconi, sagrou-se Campeão Italiano, frente sua Fanática Torcida. 18° Escudetto, para Alegria e Conquista, também, de outro Brasileiro, o Técnico Zagueiro, Thiago Silva. Parabéns, ao Trio Brasileiro, Campeões Italianos/2011. Na Espanha, Daniel Alves e Maxwell, liderados pelas atuações de Messi, foram Campeões com o Barcelona. Hoje, a Equipe de Singular Toque de Bola.*

8)-Diego Armando Maradona, assinou um Contrato, por dois anos, como Treinador, com os Wasl, de Dubai, nos Emirados Árabes. A Paixão por Dirigir, uma Seleção ou Clube- do Maior Futebolista Argentino-, continua latente. Entretanto, é importante que Don Diego tenha bem presente, as Complexas Exigências, de Príncipes e Donos de Equipes, daquela Milionária Região. Assim como contratam, dispensam. Ótimos "Pagadores", e rigorosos "Cobradores!" Alguns Coleguinhas Portenhos, adicionam reticências a esta notícia.

O *9)- Maceió, a Nordestina e Simpática Capital, do Estado de Alagoas, com seus Atuais-aproximados- 1.162.000- habitantes, em sua área de 503 km2, uma temperatura média de 30° Graus Centígrados, situada entre o Oceano Atlântico e o Lago Mundaú, Terra de grandes nomes, e Personalidades, é também, o "Solo Natal", da – Fenomenal - Marta. E, de outros grandes Atletas. E, tem uma Crônica Esportiva, vigorosa e atuante. Isto é, ótimo!...*

10)- Marta, (foto), considerada oficialmente, pela FIFA, pela 5° Vez, como a Melhor Jogadora de Futebol Feminino, do Mundo, mereceu singular homenagem, em Sua Terra Natal (Alagoas): Um Memorial! Nascida em "Dois Riachos", fez um Gol, jogando pela Primeira Vez, em Maceió, pela CBF, nos 3 x 0, frente ao Chile. Dia 16 de Junho, amistosamente, ainda, atuará frente á Argentina. E, depois, rumo ao Mundial, na Alemanha, de 26 até 27 de julho, deste 2011. Pelé, glosou com simpático/duplo sentido:- "Marta, além de Ser a Melhor do Mundo, ainda tem as Pernas Mais Bonitas, do que as Minhas!"

Mundo da Bola

Após reunião com Seedorf, Botafogo volta com esperança na bagagem

PRESIDENTE e vice de futebol retornam otimistas da Itália, apesar da pesada concorrência para contratar holandês do Milan

Maurício Assumpção e André Silva desembarcaram no Rio de Janeiro na manhã desta quarta-feira na expectativa em relação à possibilidade de contratar Seedorf. Em uma reunião de quase quatro horas de duração no escritório do jogador, na última terça, em Milão, presidente e vice de futebol do Botafogo apresentaram a ele e a seus representantes um amplo projeto, que aparentemente agradou o holandês.

O Botafogo enfrenta concorrência pesada. Além do Corinthians, clubes de Inglaterra, Rússia, Turquia e Qatar apresentaram propostas. No entanto, o Botafogo confia no declarado desejo do jogador de 35 anos de atuar no Rio de Janeiro, já que é casado com uma brasileira e possui um apartamento na Zona Sul da cidade.

Além disso, no encontro, Seedorf mostrou interesse em saber como é o tipo de treinamento do Botafogo, como a equipe joga e qual é a formação do time. Elementos que deixaram os dirigentes alvinegros positivamente surpresos e, assim, mais otimistas por ver se tornar realidade o sonho de contratar o astro internacional.

Por fim, Seedorf afirmou que decidirá seu futuro dentro de uma semana a dez dias. O contrato do holandês com o Milan vence em junho, e nos próximos dias ele conversará com o clube italiano para, possivelmente, ouvir uma proposta de renovação. Enquanto aguarda, o Botafogo parte para as negociações imediatas. O clube aguarda a liberação do Cruzeiro para anunciar a contratação de Gilberto. A transação era dada como praticamente certa, mas o meia, que tem contrato até o fim de 2012, encontra a resistência do presidente Zezé Perrela, que não pretende cedê-lo ao Alvinegro. AE

Brasil segue na terceira posição no ranking da Fifa

SEM jogos disputados no último mês, lista não traz alterações importantes. Campeã do mundo em 2010, Espanha continua na liderança

O Brasil manteve a terceira colocação no ranking da Fifa divulgado nesta quarta-feira. Com 1.425 pontos, o time de Mano Menezes possui pequena vantagem sobre a Alemanha, que aparece na quarta posição com 1.413. A liderança, ainda reflexo do resultado da última Copa do Mundo, segue nas mãos da Espanha (1.857). A Holanda continua no segundo lugar (1.702).

O ranking de maio não apresentou mudanças relevantes porque não foram disputadas partidas internacionais no último mês. Para se ter uma ideia, a primeira mudança de posições ocorreu somente entre os 13° e 14° colocados. No caso, o Chile ultrapassou o Japão.

As seleções de Argentina, Inglaterra, Uruguai, Portugal, Itália e Croácia completam, nesta ordem, o grupo das 10 melhores. AE

Grêmio confirma reunião para contratar dupla do Colo Colo

O vice de futebol do Grêmio, Antônio Vicente Martins, confirmou na manhã desta quarta-feira não só ter interesse, mas também estar negociando com Miralles e Paredes, ambos do Colo Colo. Um emissário do clube gaúcho, aliás, está em Santiago e terá reunião com a direção do time chileno. Ainda estamos longe do acerto, porém, haverá sim esta reunião. Não é uma venda casada, podemos contratar os dois, um apenas, ou nenhum", disse o dirigente. AE

Fora da estreia, Loco Abreu irá inaugurar boneco e nova camisa

Provavelmente, se pudesse escolher, Loco Abreu gostaria de estar concentrado no centro de treinamento da Traffic no próximo sábado, na cidade de Porto Feliz, interior de São Paulo. Mas fora da estreia do Botafogo no Campeonato Brasileiro, contra o Palmeiras, no próximo domingo, pela punição de quatro partidas imposta pelo Supremo Tribunal de Justiça Desportiva (STJD), o atacante será usado por outro departamento do clube carioca, o de marketing. O jogador fará o lançamento de seu boneco personalizado, com tatuagens, camisa 13, braçadeira do Uruguai e munhequeira. No mesmo dia também será lançada a camisa 'Celeste Alvinegra', inspirada na segunda camisa do Uruguai, o uniforme trará uma bandeira do Uruguai bordada no braço direito (em alusão à braçadeira do capitão), detalhes em azul celeste, autógrafo dourado de Loco Abreu no peito direito e uma inscrição "Celeste Alvinegra" na gola. AE

FIDES - Serviços de:
INTERPRETE E TRADUÇÃO
Serviços Consulares
Traduções de documentos - Autenticações de documentos
Serviços de Intérprete em Corte, Hospitais, Imigração Etc...
Serviço em 24 horas garantido
Fátima Serra
15 anos de experiência
978.332.0570 fatima_serra@yahoo.com

Com gol e pênalti perdido de Neymar, Santos segue no sufoco

EQUIPE santista empata por 1 a 1 com o Once Caldas e garante a classificação para a semifinal da Libertadores

O Santos empatou por 1 a 1 com o Once Caldas nesta quarta-feira, no Pacaembu, e garantiu a classificação para a semifinal da Copa Libertadores da América de forma dramática. Apesar de jogar melhor que os colombianos, a equipe santista não marcou o segundo gol, viu Neymar perdeu um pênalti no final da partida, e conseguiu a vaga com um gol do camisa 11 marcado no início do jogo.

Sem Jonathan lesionado, Muricy deslocou Danilo para a lateral-direita e iniciou o jogo com o meio-campo que atuou contra o Corinthians na decisão do Campeonato Paulista: Adriano, Arouca, Elano e Alan Patrick. No entanto, Patrick sentiu uma lesão muscular aos 12 minutos do primeiro tempo e deixou o campo para a entrada de Pará. Com isso, Danilo voltou para o meio-campo e Pará entrou para jogar na lateral.

A partida ficou marcada pela atuação de Zé Eduardo, que foi bastante vaiado pela torcida santista devido à sequência de gols desperdiçados. O atacante, que não marca um gol há 12 partidas, teve que ser substituído por Keirrison na segunda etapa.

Após o duelo contra o Once Caldas, o Santos fará sua estreia no Campeonato Brasileiro, diante do Internacional no próximo sábado, na Vila Belmiro. Já pela Libertadores, a equipe santista jogará na próxima quarta-feira contra o vencedor de Cerro Porteño e Jaguares, que se enfrentam nesta quinta-feira, no Paraguai. No jogo de ida, as duas equipes empataram por 1 a 1. **AE**

Vélez Sarsfield bate Libertad novamente e está na semifinal da Libertadores

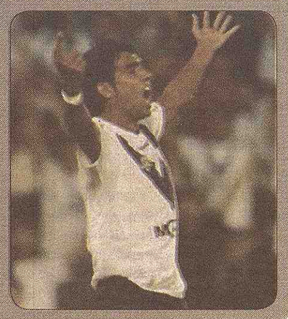

O Vélez Sarsfield é o primeiro classificado para as semifinais da Copa Libertadores da América. A equipe argentina visitou o Libertad e venceu por 4 a 2, de virada. No jogo de ida, o Vélez já tinha vencido em casa por 3 a 0, levando boa vantagem para o confronto de ontem.

Os argentinos esperam por Peñarol ou Universidad Católica, que se enfrentam na quinta-feira, 19, no Chile. Em Montevidéu, os uruguaios venceram por 2 a 0 e podem perder por um gol de diferença ou até por dois, caso balancem as redes em Santiago, para decidir com o Velez a vaga na final da principal competição das Américas. **AE**

ENTREVISTA

Müller: "Perdi tudo com besteira"

EM entrevista ao "Marca", ex-jogador conta que gastou tudo que ganhou em 20 anos de carreira com mulheres, carros e falsos amigos

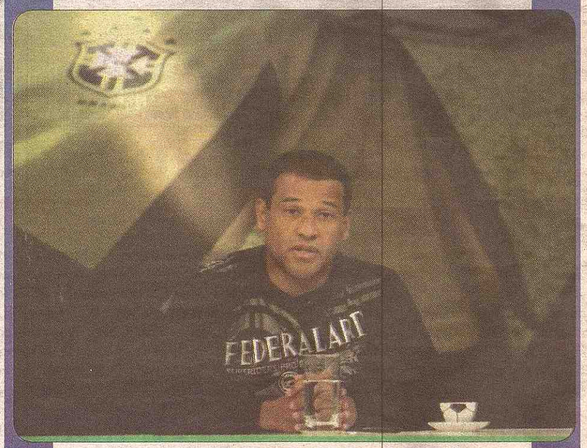

Müller ganhou tudo com o futebol. E perdeu tudo depois. Em entrevista ao jornal Marca, o ex-jogador contou como, depois de 20 anos de uma gran-diosa carreira, jogou fora milhões de reais com besteira, como ele mesmo diz.

"Posso dizer que eu não sou exemplo para ninguém. O futebol me proporcionou tantas coisas boas que não posso me queixar de nada. Tenho um nome e fiz uma história".

Sempre tive o futebol como meio de sobrevivência e é assim até hoje. Errei muito na vida. Fiz muita bobagem", afirmou Müller, bicampeão do mundo com o São Paulo em 1992 e 1993 e campeão com a seleção brasileira em 1994. *"Não sei se é bom dizer isso, mas é a verdade. Gastei tudo com mulheres, carros, etc. Com vaidades, amigos de ocasião. Muita gente se aproveitou de mim".*

Hoje, Müller diz que não tem nada. Nem bens materiais ou plano de saúde. Até a igreja que administrava teve que vender. Ele mora de favor na casa do ex-lateral Pavão, seu companheiro dos tempos de São Paulo e um dos únicos amigos verdadeiros que fez no futebol. *"Somos amigos, eu morava de aluguel e estava sempre na casa dele. Então, o Pavão me chamou pra morar lá. Faz uns seis meses que estou na casa. É boa. São quatro quartos e fica no Morumbi"*, falou.

Apesar de tudo, o ex-atacante de 45 anos assegura que não sente falta do mundo da bola ou da vida de rico. *"Só tenho boas lembranças e isso é suficiente. Curti o que tinha que curtir. Agora, acabou"*, disse. *"Posso dizer que eu não sou exemplo para ninguém. O futebol me proporcionou tantas coisas boas que não posso me queixar de nada. Tenho um nome e fiz uma história".*

We Pay Cash For Your Car!

TRADES WELCOME

781.321.7200

NÓS FALAMOS PORTUGUES
SE HABLA ESPAÑOL

MALDEN AUTO SALES
Your One Stop Car Dealer

2005
NISSAN QUEST
3.5, DVD

2003 $12,995
NISSAN MURANO
AUTO, AWD, 2 EM STOCK

2003 $9,595
MERCURY MOUNTAINEER
AUTO, 4WD

2000 $9,995
FORD F250 XLT
4x4, Automatic, Alloys, A/C, SUper Duty 80k miles, Tow Package! #MA10530

2004
BMW 530i

2004 $12,900
ACURA TL
6SPEED, FDW

2006 $9,995
TOYOTA COROLLA
CE, 75K, AUTO, BAIXA MILHAGEM

2000 $8,995
CHEVY SILVERADO
LS 1500, AUTO, AWD

2006 $9,595
HONDA CIVIC COUPE
AUTO, COMPLETO

2005 $9,995
NISSAN ALTIMA 2.5 S
Automatic, FWD, 2 em stock

2002 $11,995
BMW 325 XI SEDAN
AUTO, AWD

2001 $10,995
MERCEDES ML320
AUTO, 4WD

2003 $9,995
VOLKSWAGEN BEETLE
Automatic, Only 51k Miles, Convertible! #MA89934

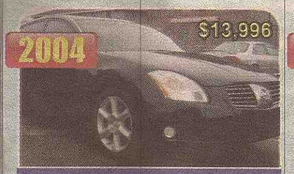
2004 $13,996
NISSAN MAXIMA 3.5 SE
AUTO BLACK

2006 $11,995
CHEVY EQUINOX
LS, AWD, 5-Speed

2003 $7,995
MAZDA TRIBUTE
AUTO, AWD

2001 $7,995
AUDI A4
Auto, AWD

2001 $5,999
VW JETTA
5 Speed, FWD

2002 $35,995
CHEVROLET TAHOE
AUTOMATIC, AWD

2005 $9,995
SCION TC
AUTO, AWD

147 Ferry St. Malden, MA 02148
www.maldenautosales.com

Power of God

International Ministry

1ª VIGÍLIA DE MULHERES

"Mulheres segundo o coração de Deus"

"Porque muitos são chamados, mas poucos escolhidos".
Mateus 22:14

"Para Mulheres que anseiam por mais de Deus...Essa noite será Inesquecível!"

Preletoras:

Pra. Sumara

Miss. Amanda

Miss. Fernanda

Pra. Sorrella

Pra. Evanise

Pra. Marta

Participação:

Lucimar Carvalho

Miss. Ivani

Miss. Lana

Adriana Silva

Sábado
28 de Maio
10:00 pm

61 North Beacon st. Allston, MA
Phone: (617) 208-4184/ (617) 208-4181
Website: www.powerofgodministryus.com
Pastores Presidentes: Prs. Roni & Sumara Lopes

Circuito da Catalunha pode ser alterado

O GRANDE Prêmio da Espanha é a quinta etapa da temporada 2011 da Fórmula 1

Neste **domingo, 22**, as 9 horas (horário de Brasília) será disputado o Grande Prêmio da Espanha de 2011. Desde 1991, a prova é disputada no Circuito da Catalunha, pista que costuma oferecer poucas oportunidades de ultrapassagem. Nesta temporada, porém, novidades como a asa traseira móvel, o KERS e o desgaste dos pneus podem ajudar a tornar a corrida mais dinâmica. Essa é a opinião de dirigentes de algumas equipes, como Martin Whitmarsh, da McLaren, Sam Michael, da Williams, e Otmar Szafnauer, da Force India. Os pilotos Michael Schumacher, da Mercedes, Jarno Trulli, da Team Lotus, e Lewis Hamilton, da McLaren, também esperam uma prova com mais ultrapassagens. Se isso não acontecer, o desenho do circuito pode acabar alterado.

Barrichello mostra otimismo com melhorias da Williams para Espanha

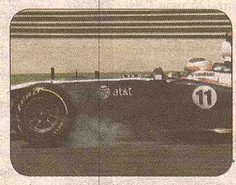

O brasileiro Rubens Barrichello mantém esperanças em relação à equipe Williams na temporada 2011. Sem marcar nenhum ponto na temporada, o piloto ressaltou nesta segunda-feira que a escuderia prepara um pacote de melhorias para a próxima etapa do calendário, o GP da Espanha, no próximo fim de semana.Seu companheiro de equipe, o venezuelano Pastor Maldonado, também não pontuou na sua temporada de estreia. Mesmo assim, Barrichello confia que sua experiência de 19 anos na categoria pesará na pista de Barcelona, na qual terminou em segundo em duas oportunidades: pela Ferrari, em 2004, e pela Brawn GP, em 2009.

"Barcelona é uma grande pista e uma que as pessoas conhecem melhor. Será interessante ver como as outras equipes e pilotos se desenvolveram desde que nós tivemos aqui no fim de março" declarou.

A pista catalã foi palco de dois treinos pré-temporada no início do ano, entre os meses de fevereiro e março. Após demonstrar desânimo com o time nas últimas semanas, Barrichello voltou a acreditar na competitividade da Williams. "Espero que nós, como equipe, possamos dar um bom salto à frente em desempenho com as nossas atualizações para Barcelona. Permaneço otimista de que nós conseguiremos", finalizou.

Nigel Mansell elogia desempenho de Vettel neste ano

Para o ex-piloto britânico, Schumacher deveria considerar a aposentadoria no fim deste ano

Campeão Mundial em 1992, o britânico Nigel Mansell elogiou o desempenho de Sebastian Vettel nesta temporada. Para o ex-piloto, o alemão tem feito o que precisa para manter seu título.

Sebastian tem feito um trabalho melhor do que qualquer outro piloto. Graças à sua consistência, ele tem feito por merecer o status de campeão mundial, e ele está no melhor lugar que poderia: uma equipe que dá a oportunidade para ele defender seu título de maneira até melhor do que ele o venceu pela primeira vez", disse Mansell, que apontou possíveis adversários para Vettel nesta temporada.

Lewis (Hamilton), Jenson (Button) e (Fernando) Alonso têm habilidade para se recuperar, eles todos vão forçar suas equipes. Prevejo que teremos poucos vencedores que possam nos surpreender nesta temporada", completou.

Para Mansell, Schumacher, atualmente na 11ª colocação no Mundial de Pilotos, deveria se aposentar no fim deste ano.

Todos esperávamos que Michael fosse muito melhor neste ano, e existem momentos em que você pensa que ele está rápido, que está muito melhor, entre os quatro melhores, e de repente tudo dá errado. Quando o fim do ano chegar e se as coisas não tiverem melhorado, talvez ele devesse ter cautela", opinou o britânico.

NBA FINAIS

James e Wade voltam a brilhar, e Miami empata série em Chicago

Dupla marca os últimos 11 pontos do time e 'rouba' o mando de quadra

O que não deu certo para o Miami Heat no primeiro jogo contra o Chicago Bulls ficou no passado. Desta vez, os rebotes vieram, a defesa funcionou e os craques brilharam na hora de decidir. Por 85 a 75, com belas atuações de LeBron James e Dwyane Wade, o Heat bateu os Bulls em Chicago e deixou as finais da Conferência Leste empatadas em 1 a 1.

A série melhor de sete continua em Miami, que agora não precisa mais vencer na casa do rival. Três vitórias na Flórida (o time faz em casa a terceira a quarta e, se necessário, a sexta partidas) colocam James, Wade e Chris Bosh nas finais da NBA. O próximo jogo será no domingo, às 21h30m (de Brasília).

Os cestinhas do jogo foram James e Wade, com 29 e 24 pontos, respectivamente. A ajuda inesperada veio do reserva Udonis Haslem, que deu energia ao time e motivou uma arrancada no terceiro período. Ele terminou a partida com 13 pontos. O time da Flórida, dominado nos rebotes no primeiro jogo, equilibrou as ações no fundamento e pegou quatro a mais que os Bulls: 45 a 41.

Pelo time da casa, que converteu apenas 34,1% de seus arremessos, o cestinha foi Derrick Rose, com 21. O armador, porém, teve uma noite ruim, acertando apenas sete de 23 tiros tentados. O ala Luol Deng, que costuma aliviar o peso nas costas de Rose, também ficou abaixo das expectativas e marcou 13 pontos. AE

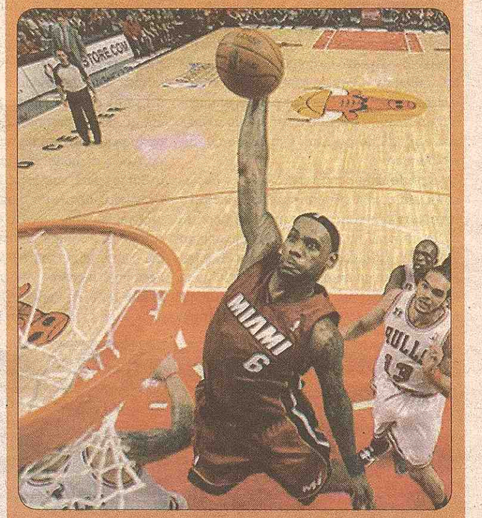

Em noite de Nowitzki, Dallas larga na frente do Oklahoma City

O fator casa fez a diferença no primeiro jogo das finais da Conferência Oeste. Contando com o apoio da sua torcida, o Dallas Mavericks bateu o Oklahoma City Thunder dentro do seu ginásio por 121 a 112 nesta terça-feira e largou na frente na série, muito por conta da grande exibição de Dirk Nowitzki.

O ala acertou 12 dos 15 arremessos que tentou, além de ter convertido todos os 24 lances livres que tentou, e marcou 48 pontos. O alemão teve ainda seis rebotes, quatro assistências e quatro tocos na partida. Dois armadores saíram do banco e deram uma valiosa ajuda ao Dallas: Jason Terry e Jose Juan Barea, que fizeram 24 e 21 pontos, respectivamente.

Pelos lados do Oklahoma City, destaque para o ala Kevin Durant, dono de 40 pontos, oito rebotes e cinco assistências. Já o outro astro da equipe, Russell Westbrook, teve uma atuação apagada. O armador contabilizou 20 pontos, mas 14 deles foram de lances livres. Ele acertou apenas 12 dos 15 chutes que tentou no jogo.

A pontaria apurada do Mavericks foi o que fez a diferença na partida. Os mandantes tiveram aproveitamento de 53,4% nos chutes ao longo do confronto, ao passo que o Thunder acertou o alvo em apenas 47,2% das suas tentativas. AE

DIRECTV

GLOBO + 120 CANAIS $39,98

PFC 100% FUTEBOL BAND NEWS BAND

MUITO MAIS CANAIS POR MUITO MENOS $$$

Ligue e tenha mais informações
857-888-1020 - Alex

VICTORY Towing

Pagamos apartir de U$ 200 pelo seu carro velho

Se estiver funcionando, e com Title podemos pagar ainda mais

Abrimos porta de Carro, fazemos Chave, trocamos Bateria, Trocamos Pneu. Não fique na mão, ligue para Victory Towing!!!

SERVIÇO RÁPIDO 24 HORAS

Pagamos CASH

Thelio Ribeiro
617-778-4310

Jesus Love You

AGORA EM PEABODY

CARTÕES TELEFÔNICOS, NUNCA MAIS!!!

metroPCS Wireless for All

$60 por mês SEM CONTRATO

Ligações para o Brasil ilimitadas por apenas

APARELHOS DE ÚLTIMA GERAÇÃO 4G

Telefones desbloqueados para uso no Brasil

MAIS
- Serviço de Renovação de Passaport
- Imposto de Renda - TAX ID
- Notario Público
- Em Breve Remessas de Dinheiro

978-854-5740
150 Main Street - Loja 2 - Peabody, MA 01960

Economia

Compare 10 itens vendidos no Brasil e EUA e descubra quanto o consumidor paga de imposto sobre cada um deles

O desequilíbrio entre o real forte e o dólar fraco tem evidenciado um problema oculto que afeta o bolso do consumidor brasileiro: a alta carga tributária que pesa sobre o consumo na comparação com os Estados Unidos.

Enquanto a carga tributária pode atingir mais de 70% no preço final de alguns produtos vendidos em São Paulo, principalmente eletrônicos, em Miami, cidade dos desejos de turistas brasileiros que fazem compras nos EUA, o imposto sobre o consumo é de 6%.

Na média, os preços em Miami são 65% mais baratos do que os similares vendidos em São Paulo. Segundo levantamento realizado pelo Instituto Brasileiro de Planejamento Tributário (IBPT) a pedido do iG, itens como consoles de videogame e os jogos eletrônicos têm carga tributária de 72,18% no Estado de São Paulo.

Margem de lucro maior

A distorção é tanta que um vidro de perfume oferece até uma margem de lucro maior para quem os vende em Miami do que em São Paulo, apesar de custarem 67% mais barato nos Estados Unidos. Se o consumidor fizer compras em alguns centros de descontos, conhecidos como outlets, a economia em alguns itens, principalmente de vestuário, pode ser ainda mais compensadora.

Os exemplos ilustram bem as diferenças de competitividade que existem entre a economia brasileira e a economia americana. Segundo dados da Receita Federal, em 2008 a carga tributária total no Brasil foi de 34,41% do Produto Interno Bruto (PIB) enquanto nos Estados Unidos foi de 26,9% do PIB no mesmo período.

Em 2009, devido à crise econômica global os impostos, contribuições e taxas cobradas no Brasil caíram para 33,58% do PIB, a primeira retração desde 2006 e a maior desde o início do Plano Real, em 1994, segundo dados da Receita divulgados no fim do ano passado.

Mesmo com a queda na tributação, a carga de impostos no Brasil ainda segue muito elevada quando comparada com outros países desenvolvidos como Japão (17%), Suíça (29%), Canadá (32%) e Espanha (33%), e nações emergentes como o México (20%) e a Turquia (23%).

Nova classe média

No ano passado, os turistas brasileiros em viagem ao exterior gastaram o valor recorde de US$ 16,4 bilhões, equivalente a 0,7% do PIB, segundo dados do Banco Central. Na avaliação de especialistas em comércio internacional o aumento dos gastos dos brasileiros no exterior reflete, além da carga tributária e do dólar desvalorizado, a redução da pobreza e a expansão da classe média.

Mas se por um lado há benefícios claros para o consumidor, esse volume de gastos no exterior tem contribuído para aumentar o deficit da conta de transações correntes do Brasil que atingiu US$ 48 bilhões no ano passado, sendo um terço resultado de gastos em bens e serviços no exterior.

Esse aumento do consumo no exterior é uma preocupação a mais para o setor produtivo no cenário de risco de desindustrialização. Além disso, a transferência do consumo favorece os investimentos em setores primários da economia como nas áreas agrícola, de exploração e extração de petróleo e de mineração prejudicando a produção de itens com maior valor agregado.

Competitividade afetada

De acordo com Letícia do Amaral, vice-presidente do IBPT, o conjunto de tributos federais, estaduais e municipais reduz a competitividade dos produtos brasileiros encarecendo os bens e serviços já que esses custos são transferidos para o preço final ao consumidor.

Segundo a especialista, os dados de 2008 e 2009 mostram como a redução da carga tributária é benéfica para todos. "Em 2008, a arrecadação total foi de R$ 1,056 trilhão. Em 2009, com redução de impostos e incentivos para amenizar os impactos da crise econômica a arrecadação foi maior e atingiu R$ 1,095 trilhão", diz. "Isso beneficiou o consumidor e as empresas. No cenário de crise, se o governo não tivesse feito isso perderia arrecadação. Uma carga tributária menor estimula o consumo, a produção e a geração de empregos. Impacta a economia de maneira geral", acrescenta.

Para a vice-presidente do IBPT, no curto prazo uma ampla reforma é algo difícil de ser concretizado. "Mas é possível rever prazos e alíquotas de diversos tributos por meio de leis específicas. Não é necessário que seja por meio de uma mudança constitucional que é um processo mais demorado", diz.

Na avaliação de Paulo Rabello de Castro, economista da RC Consultores e um dos idealizados do Movimento Brasil Eficiente (MBE), o problema da alta carga tributária é generalizado na economia. Segundo ele, a facilidade para importação em algumas regiões e a guerra fiscal entre os Estados estimula a continuidade desse cenário.

"O que acontece é que consumidor que pode deixa de comprar aqui e vai comprar fora do País", diz. "Há no Brasil um excesso de carga tributária e um alto custo financeiro embutido no crédito. Medidas simplificadas são bem vindas para acabar com a confusão tributária e o aglomerado de siglas", afirma Rabello de Castro. **PORTAL IG**

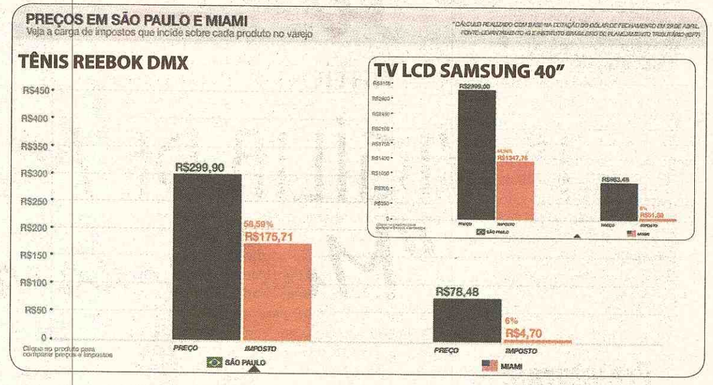

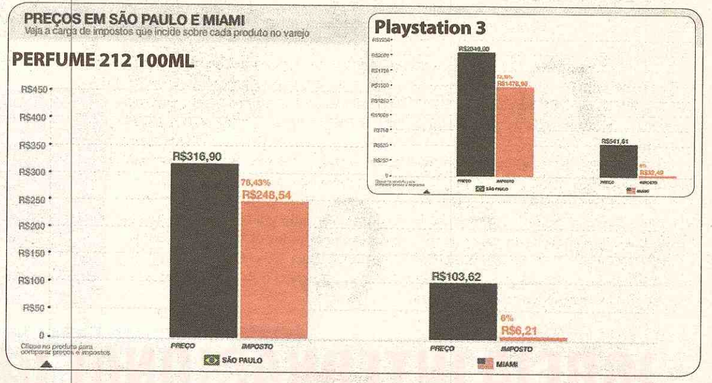

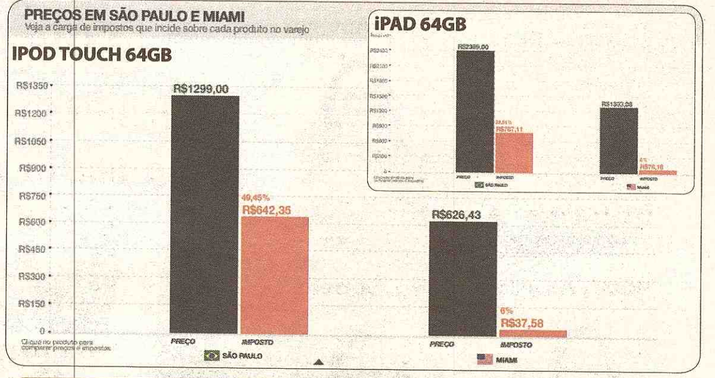

Você está insatisfeito(a) com o seu trabalho?
Então siga uma carreira que está em alta no Brasil e no Mundo todo.

SEJA UM CONSULTOR IMOBILIÁRIO COM ÓTIMOS GANHOS.

Não precisa falar Inglês, Não precisa experiência na venda de imóveis, apresente somente documentos brasileiros.

Requisitos básicos: Possuir carro próprio, Celular e Computador Portátil com conhecimento básico de informática.

Curso: Treinamento em vendas de imóveis no Brasil. 90% prático.

Volte para o Brasil com uma bela profissão.

SOMENTE 8 VAGAS PARA O CURSO DE JUNHO.

Informações: 508 579 6101
Ligue já e garanta seu lugar ao sol.

Brasileiro terá de pagar por nova carteira de identidade

Documento, que começa a ser emitido em julho, está orçado em R$ 40

Governo tenta reduzir valor para R$ 15; hoje, não há lei que defina cobrança pelo RG; DF e 11 Estados não cobram.

O governo decidiu que os brasileiros terão de pagar pelo documento que substituirá o RG a partir de julho. O RIC (Registro de Identidade Civil) está orçado em R$ 40. O Executivo ainda tenta alternativas para reduzir esse valor a R$ 15.

Atualmente não há lei que defina cobrança pelo RG e 11 Estados, além do Distrito Federal, oferecem o documento de graça, entre eles São Paulo, Rio, Bahia e Pernambuco.

Outros 15 cobram pelo RG, de R$ 5 a R$ 28,25. Atualmente, são os próprios Estados que definem o preço do documento e que ficam com os recursos arrecadados. Também são os governos que confeccionam e vão continuar emitindo o documento.

"A gente entende que não tem por que cada Estado cobrar um valor diferente", afirmou Paulo Ayran, secretário-executivo do comitê gestor que discute o assunto no Ministério da Justiça.

O alto custo para a confecção do do-cumento pelos Estados é o que tem atrasado a substituição progressiva do RG, lançada com pompa pelo governo Lula e inicialmente prevista para janeiro.

Segundo o governo, o custo do RIC é mais alto do que o do RG porque se trata de um cartão magnético com chip que terá certificação digital, o que permitirá usá-lo em operações na internet.

O governo federal vai bancar uma remessa de 2 milhões desses documentos, que serão distribuídos gratuitamente em todo o país.

O restante terá de ser confeccionado pelos Estados e cobrado da população. Há uma disposição do Executivo de isentar da taxa os beneficiários do Bolsa Família.

O cartão sai para o governo a R$ 20 - o governo não explicou o motivo de a cobrança ser o dobro desse valor. O papel para confeccionar o atual RG custa, em média, R$ 0,01 para os Estados. O governo desistiu, por enquanto, de unificar com o RIC os números do CPF e do RG.

Para tentar baratear o custo do RIC, o governo quer criar o Fundo Nacional de Identificação Civil e obrigar os Estados a repassar parte do que arrecadarem com a emissão do novo documento a esse fundo.

Um projeto já está pronto para ser encaminhado ao Congresso. Uma das propostas é que o repasse seja de 10%. O restante ficaria com os Estados. O calendário do governo prevê que em 2012 os Estados confeccionem 8 milhões de cartões e, no ano seguinte, 20 milhões, número que irá crescendo gradativamente até que em nove anos todos os brasileiros tenham substituído seus RGs. Quando isso ocorrer, a lei que criou o RG deverá ser revogada. **AE**

Comunicado ao Publico

A S.O. Express vem por meio deste comunicado convocar os proprietarios das encomendas referentes as ordens de frete abaixo relacionadas que os mesmos terão 15 dias para efetuar os pagamentos das mesmas

Ordens de frete:

216476, 78825.

O não pagamento implicara em doação para instituição de caridade conforme prevê a lei.

FÓRMULA 1

Neste domingo, 22, as 9 horas (horário de Brasília) será disputado o Grande Prêmio da Espanha de 2011

Página 39

Após reunião com Seedorf, Botafogo volta com esperança na bagagem

Página 41

COPA DO BRASIL

Diego Souza salva o Vasco da derrota; Ceará e Coritiba não saem do zero

Página 46

JS Sport Total

Conheça a situação dos times antes do início do Brasileirão 2011

A avaliação de cada time na temporada; quem subiu, quem desceu, os favoritos e as zebras da Séria A

A dois dias do início da edição 2011 do Campeonato Brasileiro, o JS Esporte faz um levantamento de todos os times que participarão da Série A neste ano e avalia a situação de cada equipe em relação ao início da temporada. Considerando aspectos como a montagem do elenco em relação à temporada passada e mesmo nos primeiros meses do ano, mostramos como cada um dos vinte clubes da Primeira Divisão vai começar o principal campeonato do país.

A sua equipe do coração piorou, melhorou ou continua na mesma em relação ao início do ano? Em qual setor ela precisa de reforços? Time e técnico contam com o apoio da torcida ou serão muito cobrados? Qual objetivo ela pode almejar neste ano na classificação do Nacional? Confira o guia e aproveite para votar em quem você considera o favorito para se alcançar o título de melhor do país ao final desta temporada.

De acordo com o levantamento feito, as equipes que subiram de produção são Atlético-GO, Avaí, Coritiba, Ceará, Santos e Vasco - à exceção da equipe carioca, todas campeãs em seus respectivos estados. Apesar disso, a melhora em relação ao início do ano não significa necessariamente que esses são os favoritos para a conquista do Brasileirão.

Outros times, como Cruzeiro, Inter, Grêmio, Palmeiras e São Paulo, por exemplo, não tiveram avaliações positivas por causa das quedas traumáticas que tiveram na Libertadores e na Copa do Brasil. Com isso, podem até começar a competição em momentos mais difíceis que os dos times citados no parágrafo anterior.

Porém, em uma competição com duração de quase sete meses, 38 rodadas e uma janela de transferências internacionais no meio, não é só o atual momento que importa. Por isso, foram considerados também fatores como elenco (ele é ou não suficiente para aguentar o longo torneio), ambiente entre time, técnico e torcida e a expectativa pela rápida chegada de novos reforços. **AE**

Confira a avaliação do seu time para o início da Competição nas páginas 42 e 44

A resposta imediata para tudo que você procura está aqui!
Envie seu anuncio para info@jornaldossportsusa.com

JS/USA Classificados FREE

NESTE SABADÃO COMEÇA

O BRASILEIRÃO

Mate sua fome de bola e a saudade do Brasil.
Para quem assina a Globo,
o PFC custa apenas **$10.00 por mês**.

Assine: visite o site www.pfc.tv e escolha o operador de sua região.

PFC
O CANAL DO FUTEBOL

FreeWay

Moving & Transportation

FREEWAY
Cada mudança é importante

1-888-867-3030

www.freewaymovingusa.com

Uma abordagem personalizada para a sua mudança

Mudanças:

- Residencial,
- Comercial,
- Internacional,
- Exclusiva,
- Consolidada e
- Compartilhada

Agentes FreeWay em Massachusetts

WAGMAR STOFFEL
Quincy – MA
Tel: (857) 526- 1932

SOS BRAZIL (ADILSON)
Stoughton - MA
Tel: (781) 341- 3370
(781) 408- 9198 (cell)

ELISMAR
Everett - MA 02149
Tel: (617) 767 – 1711

ESPAÇO BRASIL
Hyannis - MA
Tel: (508) 775-3266 Márcia
(508) 775-1724 Paulo

ESPERANTO- NIVALDO
Newport - RI
Tel: (401) 847- 5056

ELIO M SANTOS
Vineyard Have - MA
Tel: (774) 521-7803

MARCIO COSTA
Gloucester - MA
Tel: (978) 304- 9247 (cell)
Tel: (978) 283- 0900 (fax)

MARIA
Fall River - MA
Tel: (603) 880- 8316
Fax: (508) 674- 4908

JANE
Nashua - NH
Tel: (508) 674- 4909
Fax: (603) 882- 4287

SIDENEY MENU TRANSFERS
Milford - MA
Tel: (508) 478-2260
Cel: (508) 304-3193

EDSON PAULA
Framingham - MA
Tel: (508) 215-7016

KAMILA
Acton - MA
Tel: (978) 631- 1081

DEPÓSITO EM FRAMINGHAM
25 Loring Drive - MA 01702
Fones: 508.820.1617
508.820.1612
Fax: 508.820.1537

Tem sempre um agente de RI em outro estado além de MA

35 anos de experiência em transporte

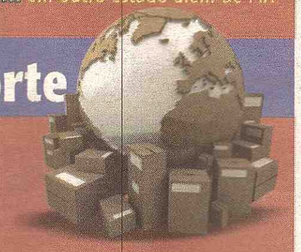

1.888.867.3030

FreeWay Moving & Transportation

www.freewaymovingusa.com

A resposta imediata para tudo que você procura está aqui!
Envie seu anuncio para info@jornaldossportsusa.com

JS/USA Classificados FREE

LIDER EXPRESS MOVING

Mudanças e encomendas
para o Brasil o máximo em
qualidade e rapidez

www.lidermoving.com

SISTEMA PORTA A PORTA

Com a nossa central de distribuição em Minas Gerais (Ipatinga) distribuímos para todo o Brasil com rapidez e segurança.

Temos nossa própria transportadora no Brasil onde trabalhamos com pessoas da nossa família da mais alta seriedade e confiança.

Só a Líder Express Muving tem grandes promoções para você.
Você enviando uma caixa para o Brasil ganhe outra vazia inteiramente grátis.

PROMOÇÃO ESPECIAL

"ao enviar uma caixa ganhe outra vazia free"

Ligue e Confira 508.263.9989

A resposta imediata para tudo que você procura está aqui! JS/USA Classificados FREE
Envie seu anuncio para pmonauer@jornaldossportsusa.com

Somerville Auto Brokers

182 Washington St. Somerville,MA 02143 - 617-893-8987

O veículo que você precisa por um preço que cabe no seu bolso.

NISSAN Ford TOYOTA DODGE CHEVROLET BMW Mercedes-Benz HONDA

Venha conferir!

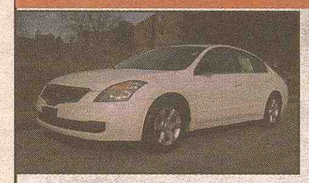
2007 Nissan Altima, 2.5 s, 95 K, Unico Dono, 4 Cyl, U$ 12,988

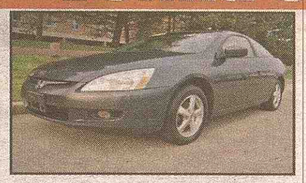
2004Honda Accord, Ex, 103 K, U$ 10,588

2005 Dodge Durango, Limited, 109 k, Completa, U$ 11,888

2003 ECONOLINE E350 6Speed, auto, U$8,988

2001 BMW X5 Black on Black

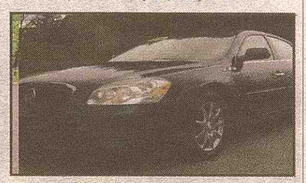
2006 Buick Lacerne Completo, 89k

2004 Dodge Ram 1500, 107 k, Unico Dono, 4 portas, U$ 10,888

2005 Chevy Equinox 6-Cylinder, 5-Speed, Auto, U$8,888

2003 Subaru Forester 25x AWD, Remote Starter, U$ 7,588

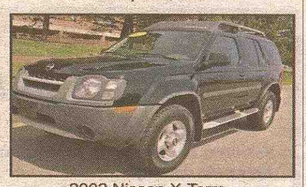
2002 Nissan X-Terra XE, 4WD, U$9,988

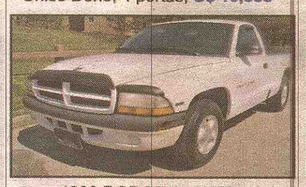
1999 DODGE DAKOTA 2W, 5SPEED, U$2,588

2003 NIssan Murano SL, AWD, U$ 12,988

2004 LINCOLN LS 85K, COMPLETO, U$8,888

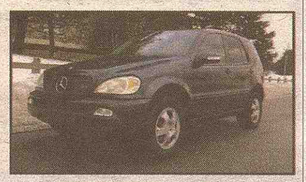
2002 Mercedes ML 320, 98 K, U$ 10,888

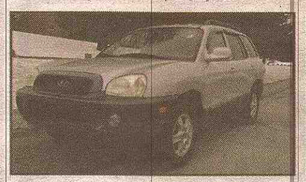
2002 Hyunday Santafe, 3 K, U$ 6,988

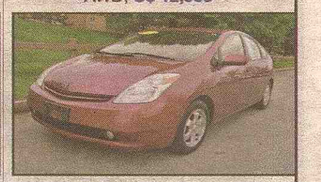
2005 TOYOTA PRIUS 8-Cylinder, U$10,888

2000 Dodge Dakota 8-Cylinder, U$6,888

2003 JAGUAR X TYPE 74K, COMPLETO, U$8,988

2006 Ford F-150, Super Cab, Lariat, Unico Dono, U$ 13,988

2004 Honda Pilot EX Completa, 2 em stock

Aceitamos carteira internacional

Ofertas imperdíveis!
www.autobrokerscompany.net

Bom crédito? Mau crédito
Não tem problema!
O seu trabalho é o seu crédito

Caderno JS de Variedades

Lady Gaga e Jean Paul Gaultier provocam Igreja Católica em documentário sobre a cantora

O FILME será transmitido pelo canal francês TF6, no dia 9 de junho

No que resulta a junção de Lady Gaga e o estilista francês Jean Paul Gaultier? Uma freira – rezando – em pose sexual levando um tapa no bumbum de um padre. A cena ousada faz parte de um documentário sobre a cantora dirigido por Alex Fighter, em que Gaultier entrevista a amiga. O filme será transmitido pelo canal francês TF6, no dia 9 de junho.

Em "Gaga by Gaultier", a cantora visita o ateliê do estilista e fala sobre carreira, fãs, moda e vida pessoal. A Igreja Católica ainda não se manifestou sobre a cena vista no teaser do documentário, mas não é a primeira vez que Gaga provoca a instituição. No clipe da faixa "Alejandro", a cantora se veste de freira, engole um terço e dança nas mãos de homens seminus. Já no clipe de "Judas", lançado neste mês, a cantora encarna Maria Madalena, atitude que desagradou o presidente da Liga Católica para Direitos Civis e Religiosos, Bill Donahue.

"Judas" foi comparado ao clipe de "Like a Prayer" (1989), de Madonna, que foi censurado pela Igreja por mostrar um Jesus negro em danças sensuais com a cantora. Coincidência ou não, Gaultier também mantém uma relação estreita com Madonna e, inclusive, desenhou alguns de seus figurinos usados na década de 90.

Oprah Winfrey se despede de programa após 25 anos no ar

A apresentadora americana Oprah Winfrey, primeiro lugar na lista das celebridades mais bem pagas do mundo pelo ranking da revista Forbes 2010, e apontada como a mulher mais rica dos Estados Unidos, gravou nesta terça, 17, os seus últimos programas na rede ABC. Oprah recebeu convidados como Madonna, Will Smith, Stevie Wonder e Tom Hanks em uma despedida em grande estilo do "The Ophrah Winfrey Show", que chega ao fim depois de 25 temporadas no ar. O primeiro programa foi exibido nesta quarta (18), os outros dois serão exibidos quinta e sexta.

Julia Roberts e Tom Hanks estrelam ensaio fotográfico

Julia Roberts e Tom Hanks são a estrelas da edição de junho da revista americana "W". Os atores do filme "Larry Crowne" falaram em entrevista à publicação sobre o novo trabalho.

Durante a conversa, Julia contou o que achou da atuação de Tom hanks como diretor: "Nós nos conhecíamos socialmente. Quando eu estava em Roma, filmando "Comer Rezar e Amar", Tom me mandou o roteiro e disse: 'Diga-me o que pensa'. Eu não conseguia parar de sorrir quando li. É uma história muito positiva."

Julia ainda contou que busca papeis mais desafiadores do que as comédias românticas em que costuma atuar: "Acho que isso é crescer. Leve e engraçado tem mais apelo quando você é mais jovem. Mas eu não abandonei o gênero: amo cair, amo Lucille Ball. Mas estas histórias envolvem problemas que eu não consigo fazer de maneira convincente nesta idade".

JS Nóticias da TV

Trinta mil pessoas festejaram a primeira edição do Brazilian Day Portugal

Aproximadamente 30 mil pessoas acompanharam a primeira edição do Brazilian Day Portugal que aconteceu no último dia 15, no Passeio Marítimo de Algés, em Lisboa. O evento foi comandado pelo apresentador Serginho Groisman e as atrações musicais ficaram por conta do sertanejo Daniel, a "marrom" Alcione, o intérprete brasileiro Ricky Vallen e a cantora baiana Carla Visi, entre outras atrações locais.

Além dos shows, o público também pode provar comida brasileira e matar as saudades do Brasil. Produzido pela Brazilian Music Productions, a festa teve entrada gratuita e integrou a comunidade brasileira que vive em Portugal.

As festas brasileiras pelo mundo fazem parte da estratégia da TV Globo Internacional de promover eventos gratuitos que reúnam a comunidade de brasileiros no exterior, em países com grande presença do canal. Ainda neste ano estão previstos shows na Espanha, Inglaterra, EUA, Japão, Canadá e Angola.

Os Caras de Pau: Templo é dinheiro

No episódio de 'Os Caras de Pau', Pedrão (Marcius Melhem) e Jorginho (Leandro Hassum) fazem uma viagem pelo mundo em busca de um tesouro. A descoberta da fortuna acontece quando os dois decidem fazer uma faxina em casa e encontram um cofre atrás de um quadro pendurado na parede. Dentro dele está uma carta que revela a existência de uma riqueza escondida.

A caça ao tesouro não será tão fácil quanto imaginam. Seguindo as orientações, a dupla faz as malas e parte para uma aventura pela Índia. Chegando na terra de Gandhi, os amigos se deparam com a Festa da Fertilidade. Com o intuito de encontrar o desejado ouro, eles se disfarçam e colocam uma fantasia de vaca. A experiência de detetive reserva ainda situações surpreendentes.

'Os Caras de Pau' é exibido pela TV Globo Internacional. Para as Américas e Oceania, o programa vai ao ar no dia 22 de maio, após 'Aventuras de Didi'. No dia 29, para Europa, África, Oriente Médio e Japão, seguido também de 'Aventuras de Didi', exceto aos telespectadores do Japão, que conferem depois de 'Turma da Mônica'.

"Casseta & Planeta" pode volta à programação da Globo

O humorístico "Cassseta & Planeta" pode voltar à grade da Globo em 2012. É o que informa o jornalista Flávio Ricco, do Canal 1.

Para este ano a volta é inviável, uma vez que, "Tapas & Beijos" está registrando bons índices e está garantido até o final do ano.

A volta do humorístico ainda é incerta, mas há possibilidades.

Bomba: SBT descobre rombo de R$ 1 milhão em produção do "Domingo Legal"

Segundo informações do jornal Folha de São Paulo, a direção do SBT descobriu - através de uma auditoria – um rombo de quase R$ 1 milhão na produção do quadro "Construindo um Sonho".

O "Construindo um Sonho" é um quadro-reality no qual a produção constrói ou reforma casas de pessoas necessitadas, escolhidas por carta. O rombo foi encontrado na relação de serviços prestados por terceiros, na compra de materiais de construção e objetos de decoração que não foram utilizados. Não ao menos nos imóveis participantes do quadro.

O rombo foi localizado por causa da devassa que auditores estão fazendo no Grupo Silvio Santos desde o final do ano passado, quando ocorreu a quebra do banco Pan Americano, devido a uma grande fraude contábil.

Procurado, o SBT não confirmou o rombo ou seu valor, mas negou que a demissão de quatro pessoas na produção do "Domingo Legal", decididas nas últimas 72 horas, tenham qualquer relação com o suposto desfalque.

"As demissões fazem parte de um processo de reestruturação do programa", disse a emissora na tarde desta quinta-feira, por meio de sua assessoria de Comunicação. Um dos demitidos na "reformulação" é parente do diretor do programa, Roberto Manzoni, mais conhecido como Magrão - que não foi envolvido e permanece no posto.

O apresentador Celso Portioli não tem relação com a operação até aqui suspeita. O SBT confirma que ele permanecerá à frente do "Domingo Legal" reformulado também.

Record sai na frente da Globo e exibirá "A Fazenda" em HD

Com estreia prevista para julho, a próxima edição do reality "A Fazenda", na Record, será exibida em HD.

O uso da tecnologia e os altos custos da mudança na estrutura técnica do reality causaram divisão na emissora, mas ganhou a corrente que queria investir na empreitada e sair na frente da Globo, que ainda não fez o "Big Brother Brasil" em alta definição.

Novelas

Insensato Coração (?) / Ti Ti Ti

SEXTA-FEIRA, 20 - Carlos e Rita conversam durante o almoço. Ela confessa que ama Francisco. Regina e Cleber combinam como acertarão o valor do dossiê sobre os moradores do prédio. O ex-policial a convida para um jantar, prontamente aceito pela empresária. É grande o número de apostas e cresce a expectativa por parte do grupo do bolão da amizade. Rita vai até o apartamento de Patrícia e pede para ela não magoar seu amado.

SEGUNDA-FEIRA, 23 - Rita discute com Regina. A empresária tenta fazê-la desistir do processo, mas a dançarina se nega. Betão ameaça Ernesto, querendo saber onde está Ivan. Cleber e Regina almoçam. A empresária demonstra estar envolvida pelo ex-policial. Zizi conta que se vendeu para Regina. No mesmo instante, seu marido dá um tapa em seu rosto.

Rebelde

SEXTA-FEIRA, 20 - Diego, Roberta, Alice e Carla convencem Pedro e Tomás a ter dança no grupo. João incentiva Saulo e Paulo a implicarem com Téo. Paulo pede a Débora para conversar sobre o bullying com Téo. Diego e Roberta namoram escondidos. Pilar fica irritada com as meninas, por perceber que o ensaio está dando errado. Márcia ajuda Diego a estudar. Franco conduz Beth à reunião na escola.

SEGUNDA-FEIRA, 23 - Pedro e Alice pedem explicações aos pais. Franco decide conversar com Pedro. Pedro acusa Franco pela morte de seu pai e o empresário, calmamente, explica a situação. Jonas tira satisfação com Pilar, que continua negando ter beijado Tomás. Paulo e Saulo pedem conselhos a Tomás de como ficar com meninas. Eva está em clima romântico com Jonas quando Franco chega e a beija.

Tempo

Sexta-Feira, 5/20 — Max.: 18° Min.: 11°

Sábado, 5/21 — Max.: 19° Min.: 11°

Domingo, 5/22 — Max.: 21° Min.: 16°

Segunda-Feira, 5/23 — Max.: 28° Min.: 17°

Terça-Feira, 5/14 — Max.: 22° Min.: 17°

Quarta-Feira, 5/25 — Max.: 23° Min.: 19°

Estreia da "Escolinha do Gugu" deixa Record isolada em 2°

O humorístico "Escolinha do Gugu" reestreou ontem na Record com média de 12 pontos na Grande São Paulo, e deu a vice-liderança isolada à Record.

A atração chegou a ter picos de 18 pontos em alguns minutos, se aproximando do líder Fausto Silva, na Globo (cada ponto corresponde a 60 mil domicílios na Grande SP).

Com formato igual à extinta "Escolinha do Professor Raimundo", de Chico Anysio (Globo), a instituição de "ensino" da Record põe na classe humoristas da velha geração, como Geraldo Magela, Castrinho e Marcos Plonka; ex-humoristas da Globo, como Paulo Cintura; e ainda aspirantes, como Geisy Arruda e Mary Alexandre. O programa entrou no ar por volta das 18h, para bater de frente, semanalmente, com o programa "Eliana", do SBT.

Cordel Encantado

SEXTA-FEIRA, 20 - Miguézim acalma Jesuíno e lembra que ele precisa de um exército para derrotar Timóteo. Florinda esquece seu xale na sala de projeção e Petrus fica com ele. Farid sai apressado com Filó e inventa uma desculpa para Bartira, deixando Salim desconfiado.

SÁBADO, 21 - Rosa ouve a conversa de Jesuíno com seu bando. Zóio-Furado se enfurece ao ver Úrsula e Herculano juntos. Jesuíno tenta resistir a Açucena. Rosa sugere que Dora se junte ao bando de Jesuíno para tentar conquistá-lo. Todos no palácio ficam indignados com a atitude de Timóteo .

SEGUNDA-FEIRA, 23 - Tibungo tenta repreender os colonos, mas se sensibiliza com os lamentos de Sessé. Jesuíno enfrenta Timóteo, mas cai do cavalo e Fubá o ajuda. Felipe e Inácio criticam Patácio e Ternurinha por achar natural que Antônia fique presa em casa.

Morde & Assopra

SEXTA-FEIRA, 20 - Salomé pede para Tonica lhe contar mais sobre os diamantes. Celeste disputa os lances com Minerva. Akira consegue acordar Ícaro e ele corre para o leilão. Isaías sugere que Celeste aceite se casar com Áureo.

SÁBADO, 21 -Naomi aceita ajudar Salomé a casar Celeste com Abner. Palmira permite que Leandro entre na casa de Ícaro e ele vasculha o quarto de Naomi. Marcos encomenda a Natália um jantar para comemorar a compra da fazenda com a família.

SEGUNDA-FEIRA, 23 - Josué tenta negar que é culpado pelo incêndio na colheita de Abner, mas Celeste diz que o escutou contando ao pai. Márcia revela para Guilherme que está grávida. Salomé propõe que Josué acuse Júlia de mandar queimar o café de Abner para separar os dois.

Insensato Coração

SEXTA-FEIRA, 20 - Raul e Carol tentam agir com naturalidade depois do beijo. Paula explica como Eduardo deve se portar durante o jantar. Carol pede para Marina e Pedro tomarem conta de Antônio. Rafa recebe de Quim a foto de Cecília conversando com Vinícius. Serginho estranha o comentário que Vinícius faz sobre a faculdade.

SÁBADO, 21 - Pedro garante a Irene que o filho que ela está esperando não pode ser dele. Raul convida Carol para sair. Léo convence Pedro a não contar a Marina sobre a gravidez de Irene. Beto e William veem Carol e Raul juntos na boate.

SEGUNDA-FEIRA, 23 -Raul e Carol saem para jantar. Neném revela para Eunice que Irene está grávida. Oscar conta para Teodoro e Vitória sobre seu filho recém-chegado. Vinícius deixa um copo de bebida no quarto de Serginho.

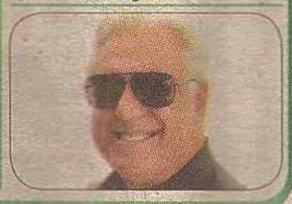

VOCÊ PRECISA DE

Cable, Internet, Phone Service e TV Globo?

LIGUE AGORA 508-251-0294

ANTONIO
Encanador-Plumber

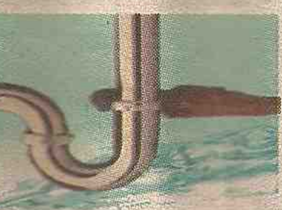

Seriedade e Bons Preços
Orçamento sem Compromisso
Serviços com Garantia
Consertos e encanamentos em Geral
Banheiro e Cozinhas.
781-241-3149

A resposta imediata para tudo que você procura está aqui!
Envie seu anuncio info@jornaldossportsusa.com

JS/USA Classificados FREE

C&N
Beauty Supply
Salon and Services

GRANDES PROMOÇÕES

Venha conhecer a linha MOROCCANOIL

Venha nos visitar

TODA LINHA DE PRODUTOS
- Kératase
- Alfaparf
- Goldwell
- Redken
- Paul Mitchell
- Sebastian
- Chi
- Jas
- Moroccanoil

10% de desconto

Uma completa linha de produtos de beleza com os melhores preços.
Afiação e Consertos em Geral

Phone: 617-623-2800 / Fax: 617-623-2801
285 Washington St. - Somerville, MA 02143
www.cnbeautysupply.com

GANHE 50 % DE DESCONTO:
Na compra de um Shampoo de 1 litro, você ganha 50% de desconto no condicinador da mesma marca de 1 L.

Stephen E. Bandar
ADVOGADO

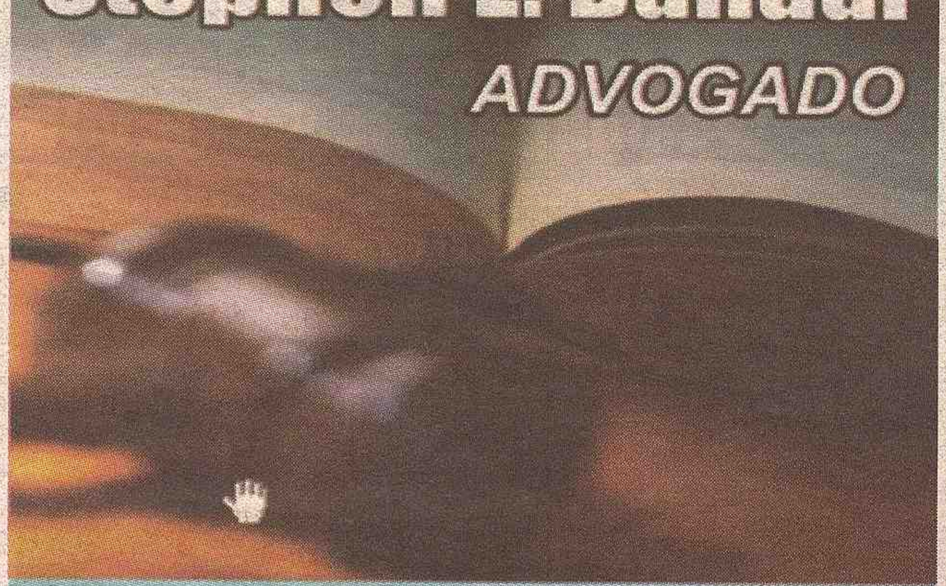

Imigração e Naturalização
Reparação de Créditos
Problemas com Débitos
Acidentes de Carro
Divórcios e Separação
Notário Publico

Em Português falar com Josy
617.388.2494

2000 Massachusetts Ave. Suite 02
Cambridge, MA 02140
617.354.3434

Apresente este anúncio e receba sua primeira consulta GRÁTIS!

Vende-se uma excelente oficina mecânica em Everett

Com 5 elevadores, 5 anos no mercado, ótimo faturamento, grande clientela formada, todos equipamentos necessário, grande oportunidade de franchise (franquia).

Bom faturamento

ligar somente realmente interessados,
617 315 5255

CHAMPION CLEANING

Atenção

Estamos contratando profissionais com experiência na lavagem de carpetes.
O profissional devera saber usar maquina portatil e (Truck Mounting) Van de carpete.
Somente contratamos moradores das seguintes regiões:
-Lowell – MA
-Tewksbury – MA
-Billerica – MA
-Chelmsford – MA
-Westford – MA
-Dracut – MA

Salário iniciando a $12,00 por hora + overtime

Estamos contratando homens e mulheres para trabalhar na área de limpeza de condominios.

Somente Full-Time de Segunda a Sexta – Feira.
Carga horaria de 44 a 60 horas semanais.
E necessario Carteira de Motorista AMERICANA.
Somente contratamos moradores das seguintes regioes:
-Lowell – MA
-Tewksbury – MA
-Billerica – MA
-Chelmsford – MA
-Westford – MA
-Dracut – MA

Salário iniciando a $10,00 por hora + overtime

Favor ligar para Marcos
978 423-3662
somente no horário Comercial
7:30 AM até 5:30 PM de Segunda a Sexta - Feira