Abril 2012

ACONTECE Magazine

www.acontece.com - Distribuição mensal gratuita - Miami-Dade, Broward e Palm Beach

Sexo
Existe o ponto em que é demais?

Música
Fabiana Passoni, uma voz vitoriosa

Educação
Mais do que nunca nosso idioma em "alta"

Imperdível
Você já visitou o novo website Acontece.com?

Copa 2014
Romário "detona" e denuncia roubo!

Especial
Saiba tudo sobre Focus Brazil e Press Awards 2012

Juliana Paes
Uma das estrelas de 'As Brasileiras'

BRCOURIER
& TRANSPORTADORA
Pense...
Na empresa pioneira em mini-mudanças para o Brasil. Pense na empresa que te dá segurança. Que tem credibilidade. Pense em qualidade. Na empresa que trabalha com rapidez e eficiência. Que tem como parceira no Brasil a Ramos Transportes, com mais de 70 anos de tradição. Pense na empresa que carrega o Brasil no nome.
Pense Br Courier!!!
Porque a gente conhece o caminho.
Parceiro no Brasil
RAMOS TRANSPORTES
www.ramos.srv.br
BRCOURIER
& TRANSPORTADORA
1 866 635 4949
www.brasilcourier.com

Sunglass USA
Miami
Tom Ford
Bvlgari
Gucci
Dior
Carrera
Ray-Ban
Oakley
Movado
Tissot
Bulova
Michael Kors
TW Steel
Guess
e mais...
2303 NW 20 ST. Miami, FL 33142
(305) 633-0950 | info@SunglassUSA.com | www.SunglassUSA.com

Abril antecipa clima de debate e premiações

Edição da nossa ACONTECE fala de muitas emoções e celebrações, já que abril é o mês que antecede os eventos Focus-Brazil e Brazilian International Press Award, em seu 15º ano, um grande marco da cultura brasileira no exterior.

Na seção especial que dedicamos a esses eventos, você fica sabendo da agenda do seminário, conhece os premiados e ainda algumas das grandes celebridades que estarão no Sul da Flórida, de 2 a 5 de maio.

No Brasil, o Dia da Ecologia se antecipa com grande expectativa, enquanto na área dos esportes, o atual deputado e ex-craque Romário, literalmente "desengata a metralhadora" e critica severamente a organização da Copa de 2014.

O "boom" do ensino de Português no Sul da Flórida e diversas iniciativas nesse sentido em várias partes dos Estados Unidos, mostram que a "redescoberta do Brasil" não é apenas no campo econômico.

Nossa agenda social está repleta de grandes eventos brasileiros no Sul da Flórida, como a brilhante passagem da Spok Frevo Orquestra, a décima-quinta edição do vibrante Carnaval da Miami Beach Senior High School e a "Welcome Reception" oferecido pelas autoridades do Condado de Broward, ao Embaixador Hélio Vitor Ramos Filho.

Como sempre, trabalhamos pensando apenas em lhes trazer boa leitura, informação, diversão e entretenimento.
E lembramos que o novíssimo site acontece.com já está aí com muitas novidades.

Gente
6 USA homenageia brasileira
8 Ambrósio, a grávida do ano

News
10 Dia da Ecologia, no Brasil
14 O "boom" do nosso idioma

Esportes
16 Romário "detona"!
17 Atletas da Comunidade

Turismo
18 Uma viagem recheada de sabor poético, histórico e ecológico

Televisão
34 Minissérie "As Brasileiras" 22 capítulos representando as regiões brasileiras

Aconteceu
36 Caindo no Frevo
39 Carnaval Miami Beach High
41 Welcome Ambassador!

Ele & Ela
48 Rafael Vicente
49 Érica Figueiredo

Especial
23 Focus Brazil-USA
28 Press Awards 2012

ACONTECE
Abril **2012**

Acontece Magazine
2041 NE 211 Street
Miami - FL - 33179
Tel: 305.493.1217
AconteceMagazine.com

Produzido por
PMM-Plus Media & Marketing
954.779.3072

Representação e vendas:
ACM Productions
305.493.1217
adm@acontece.com

Equipe

Diretores:
Antonio C. Martins
Ana C. Martins

Editor Chefe:
Carlos Borges
editor@acontece.com

Direção de Arte:
Jaqueline Proctor
Juliana Reigal

Diagramação & Revisão:
Carlos Borges
Rita Pierotti Glass

Vendas:
Antonio Martins - 786.285.6175

Colaboradores:
Luigi Avalloni
Prof. Milton Maciel
Cecília Weissberg
Joana Borges
Antônio Albuquerque - SP
Paula Mattos - RJ
Isabela Mello - BA

Fotógrafos:
Bill Paparazzi
Danielle Buljan
Élcyo Simões
Fabiano Silva

Capa: **Juliana Paes**
Foto: **Foto Divulgação**

www.Acontece.com

As matérias da revista estão disponíveis no web site **www.acontece.com**. No site, além de ter acesso às revistas dos meses anteriores, você pode também fazer a sua assinatura para receber a **Acontece Magazine** em sua residência ou em seu escritório.

Acontece Magazine não se responsabiliza pelo conteúdo e nem opiniões expressadas pelos artigos e matérias assinadas.

Exames para Imigração

Aprovado e Certificado pelo INS

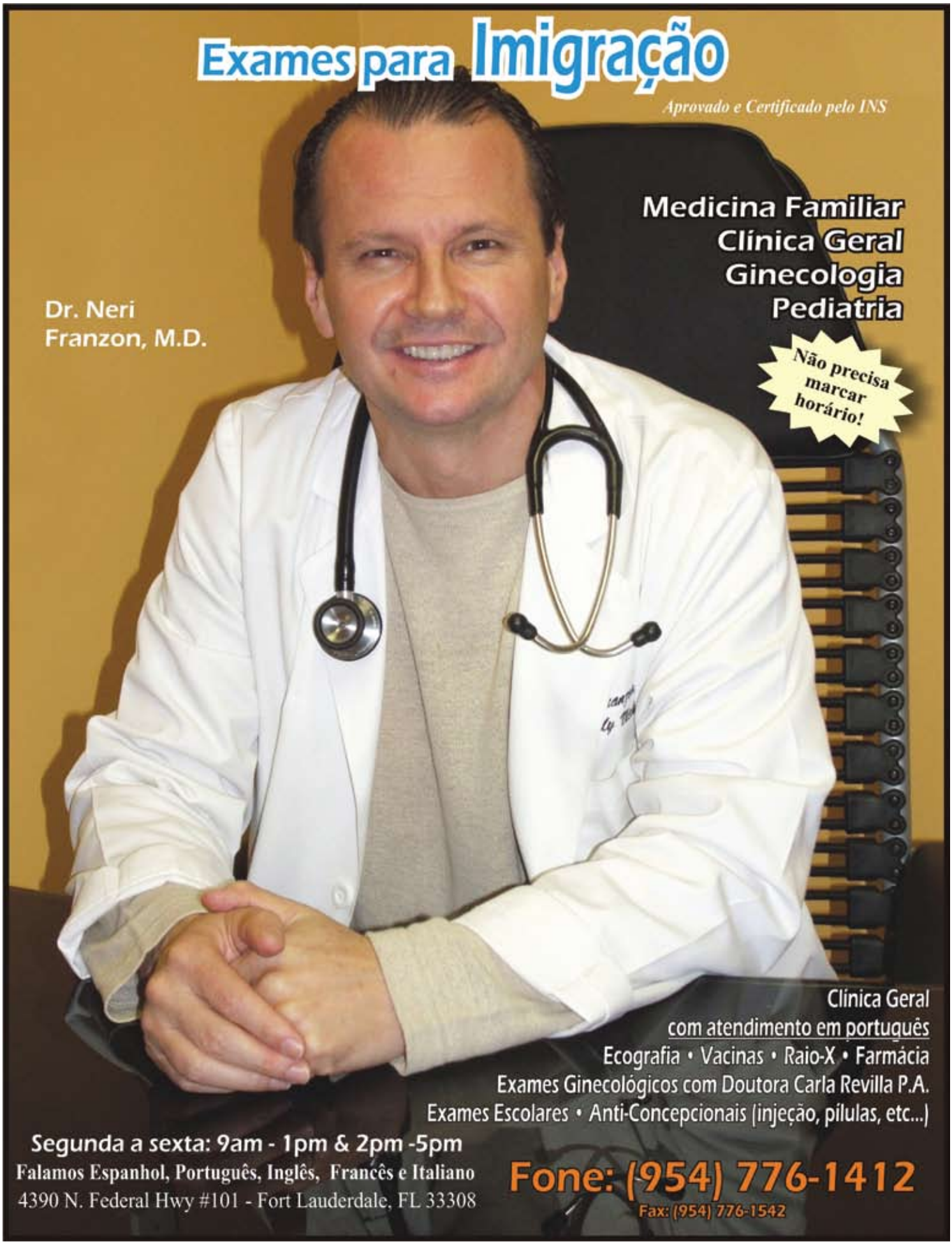

Medicina Familiar
Clínica Geral
Ginecologia
Pediatria

Dr. Neri
Franzon, M.D.

Não precisa marcar horário!

Clínica Geral
com atendimento em português
Ecografia • Vacinas • Raio-X • Farmácia
Exames Ginecológicos com Doutora Carla Revilla P.A.
Exames Escolares • Anti-Concepcionais (injeção, pílulas, etc...)

Segunda a sexta: 9am - 1pm & 2pm -5pm
Falamos Espanhol, Português, Inglês, Francês e Italiano
4390 N. Federal Hwy #101 - Fort Lauderdale, FL 33308

Fone: (954) 776-1412
Fax: (954) 776-1542

Olha a Alessandra, que coisa mais linda!

Parece que a mídia norte-americana não se cansa mesmo de acompanhar a vida das supermodelos brasileiras da Victoria Secret.

Depois de dedicar generosos espaços à gravidez de **Adriana Lima**, que está brilhando com enorme sucesso na nova campanha pulicitária da KIA nos Estados Unidos, é a vez de Alessandra Ambrósio ser "perseguida" pelos paparazzi por conta também de sua gravidez. A revista People soltou um deslavado elogio para a brasileira: **"é, sem dúvida, a grávida mais bela do mundo"**.

Alessandra, na foto acima, realmente está mais bela do que nunca e diz que **"se soubesse que a gravidez era algo tão mágico, já teria providenciado um bebê há mais tempo".**

Alessandra grávida, vai ser estrela da nova campanha dos produtos Gerber, especializados em bebês. Nada como juntar o útil ao agradável.

Michelle Obama e Hillary Clinton homenageiam comandante brasileira

Acima: Pricilla entre Michelle Obama e Hillary Clinton, ostenta o seu troféu. Abaixo, a major carioca se emociona ao ouvir as palavras de reconhecimento a sua bravura e pioneirismo

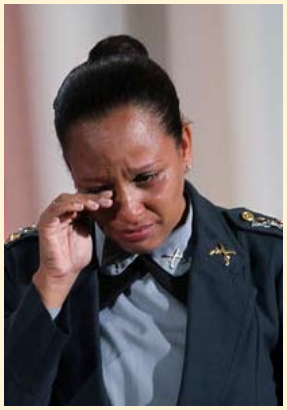

O Departamento de Estado americano premiou **"a liderança e a coragem excepcional"** da major da Polícia Militar do Rio de Janeiro, **Pricilla de Oliveira Azevedo**, primeira mulher a comandar uma Unidade da Polícia Pacificadora-UPP.

Com a presença da Primeira Dama **Michelle Obama** e da Secretária de Estado, **Hillary Clinton**, aconteceu a entrega anual dos prêmios com os quais os Estados Unidos distinguem mulheres com coragem ao redor do mundo.

O Departamento de Estado louvou o papel de Pricilla na pacificação das favelas do Rio, onde enfrentou alguns dos criminosos mais perigosos da cidade e chegou a sofrer um sequestro-relâmpago em 2007.

A major foi uma das dez vencedoras do prêmio e recebeu o troféu das mãos da primeira-dama dos EUA, Michelle Obama. Também participaram da cerimônia Leymah Gbowee e Tawakkol Karman, que ganharam o Prêmio Nobel da Paz de 2011.

Sobre a brasileira, o porta-voz do Departamento de Estado disse que **"seu trabalho ajudou a criar não apenas um programa modelo e também representa um impacto moral positivo e melhoria das condições das pessoas que vivem nessas circunstâncias"**.

Departamento de Estado norte-americano já premiou 46 mulheres de 34 países diferentes por sua luta pelos direitos femininos, ressaltando o "risco pessoal" que isso costuma acarretar, por isso o nome dado ao prêmio, **"Liderança e Coragem Excepcional"**.

Consultório Dentário Valeria Soltanik, DMD P.A.

Dentista Geral e Cosmética
Veneers
Clareamento Dental
Pontes e Coroas
Implantes
Invisalign e Aparelhos Fixos
Aceitamos a maioria dos seguros
Planos de financiamento

Nova área para tratamento de crianças

Hablamos Español,
Falamos Portugues,
Nous Parlons Francais,
Говорим Български,
Говорим Русский.

Dentaduras feita em laboratório próprio
Reparos no mesmo dia

Novo Paciente Especial !

- **Exame Oral Inicial(ADA 0110)**
- **Digital de Raios-X (ADA 0274)**
- **Panorâmico Digital (ADA 0330)**
- **Limpeza Dentária (ADA 1110)**
- **Consulta e plano de tratamento com a Dra.**

$60

CLAREAMENTO DENTAL
A PARTIR DE $150

AGORA OFERECEMOS
ORTODONTIA
ADULTOS E CRIANÇAS

invisalign PREMIER PROVIDER 2011

The Art of Dentistry

2999 NE 191st Street
Suite 350
Aventura, FL 33180
Ph. 305-466-2334

www.soltanikdental.com

Andressa **"Mulher Melancia"**, foi ao **Show da Vicky** em New York

A modelo e "funkeira" Andressa Soares, que ficou famosa na TV brasileira como a **"Mulher Melancia",** participou do programa **"Vicky talking a lot show"**, em Nova York. O talento de Vicky impressionou Andressa:

"Fiquei impressionada com a Vicky. Ela tem oito anos, fala inglês, português e espanhol fluentes e entrevista como uma verdadeira profissional. Sabia tudo sobre minha carreira. Amei!", contou a modelo, que posou para uma foto ao lado da apresentadora (acima). A funkeira está em turnê pelos Estados Unidos até o dia 15 de abril e já fez show em Boston e em Newark.

O charme de **Jordão Altmann** chega a **Hollywood** este ano

Nascido no Pará e criado desde pequeno em São Paulo, o modelo brasileiro **Jordão Altmann** é a "bola da vez" no mundo dos modelos masculinos "high end". Contratado exclusivo da FORD Models, atualmente a mais poderosa agência do mundo, Jordão difere radicalmente dos modelos lânguidos e andróginos que são a tendência mais recente das passarelas e estúdios fotográficos. Seu jeitão "macho" com cara de "conquistador" chamou a atenção de produtores em Hollywood e as ofertas já apareceram.

Jordão pode seguir a mesma trilha de Rodrigo Santoro, que segue recebendo ofertas de trabalho em Hollywood e já pode ser considerado o ator brasileiro mais bem sucedido na meca do cinema em décadas. Como diz o produtor de moda Raymond Stryker, que tem trabalhado com Jordão Altmann em diversos projetos, "esse brasileiro causa um furor entre as mulheres como eu não via desde os tempos em que George Clooney era a coisa mais 'hot' do mercado". Boa sorte ao paraense!

Fabiana Passoni: a voz de uma cantora vitoriosa, de Poços de Caldas para os EUA

Ganhadora do Brazilian Press Awards como **Melhor Cantora Brasileira nos Estados Unidos em 2012**, **Fabiana Passoni** é nome confirmado na cerimônia de premiação do dia 4 de maio, onde vai se apresentar pela primeira vez na Flórida.

Mineira de Poços de Caldas, Fabiana está radicada na Califórnia e seu nome apareceu pela primeira vez no "radar" do Press Award quando foi indicada nas categorias disco e cantora, com o CD **"É Minha Vez"**, de 2007.

Não foi daquela vez, mas quatro anos depois, "Naturalmente Brasil", segundo álbum solo, não só garantiu o prêmio a Fabiana como vem lhe abrindo importantes portas no mercado musical norte-americano.

"Comecei a cantar aos 11 anos, lá mesmo em Poços de Caldas. Desde cedo era muito influênciada pelas divas do jazz, como Ella Fitzgerald e Leny Andrade", diz a cantora que tem o legendário **Sérgio Mendes** como seu "mentor" e produtor-arranjador.

Fabiana veio para os Estados Unidos em 2005 e depois de uma temporada em New York, se mudou para Los Angeles onde encontrou um ambiente propício a sua música.

"Demorou um pouco para eu me entender não apenas como cantora, mas também como compositora. E meus três anos de batalha contra um câncer de mama foi parte dessa jornada", diz a mineira que faz do sorriso uma de suas armas mais poderosas.

César, Lu & Cia: Flórida no horizonte?

Uma das mais queridas e conhecidas duplas de jornalistas e publicitários brasileiros nos Estados Unidos, **César Augusto** e **Luciana de Michelli**, radicados há muitos anos em New Jersey, podem estar em processo de "mudança" para o Sul da Flórida.

Tudo por conta dos negócios da **B2Conteúdo**, agência de publicidade e marketing montada pelo casal logo depois que encerraram seu bem sucedido tempo com o "Planeta Brasil", no qual desenvolveram três anos de uma sólida relação com a comunidade brasileira, que até hoje tem grande carinho pelos profissionais.

Outro fator importante, para todos que "torcem" pela mudança de César & Lu, é que no Sul da Flórida eles garantirão um clima mais "tropical e brasileiro" para os pequenos Lucas (6) e Cora (2), filhos do casal, ambos nascidos nos Estados Unidos (foto acima).

César, que tem dado assesoria constante ao Eurobank/BB Americas em Coral Gables, não confirma nem nega os rumores. Apenas sorrí.

Rose Max é convidada no álbum de **Armando Manzanero**

"Me deixas louca", uma das canções mais famosas e gravadas, do célebre compositor mexicano Armando Manzanero, foi gravada por **Rose Max**, a convite do próprio Manzanero, e está incluída no álbum **"Manzanero Chill"**, que está sendo lançado mundialmente.

Manzanero, um dos mais importantes artistras latinos das últimas décadas, tem uma lista de grandes nomes da MPB que gravaram suas composições, como **Elis Regina, Gal Costa, Leny Andrade, Roberto Carlos**, e astros internacionais do porte de **Frank Sinatra, Luis Miguel, El Puma** e **Miguel Bosé**.

Foi através de um dos filhos, que trabalhou com **Ramatis Moraes** (premiado músico brasileiro, casado com Rose Max) na Warner, que Armando Manzanero conheceu o trabalho da cantora carioca radicada em Miami, e a convidou para o projeto. O curioso é que a versão da letra de "Me deixas louca", em português - gravada com enorme sucesso por Elis Regina - é do "mago" **Paulo Coelho**.

Rose Max & Ramatis

"Manzanero é um grande apaixonado pela música brasileira e sempre faz questão de enfatizar isso", diz Rose Max, encantada com a oportunidade de trabalhar com um ícone da música romântica mundial.

No dia 25 de março, Rose Max e Ramatis fizeram o lançamento da faixa gravada por ela, no **Café Brasil**, programa do produtor **Gene de Souza**, na WDNA 88.9 FM, em Miami. A faixa já está disponível no I-tunes.

www.Acontece.com
O mais visitado e premiado website brasileiro na América

FOXad.us

Líder do mercado em Massachusetts
Genesis Tax House
chega na Flórida trazendo o seu estilo inovador.

- "A maior Empresa de Contabilidade que fala a língua portuguesa dos EUA".
- Excelência, profissionalismo e transparência em todos os nossos serviços.
- Uma equipe altamente especializada, à sua disposição o ano inteiro.
- Genesis Tax House - Tudo começa aqui.

GENESIS
TAX HOUSE

- **Abertura de Empresas**
- **Preparação de Impostos-Pessoal e Corporativo**
- **Folha de Pagamento**
- **Representação perante o IRS (com a capacitação específica exigida)**
- **Taxação Internacional**
- **Soluções para Proteção de Patrimônio**

INCOME TAX & ACCOUNTING

1 800 460 4829

1100 S Federal Highway, (prédio da antiga Tax House) Deerfield Beach FL 33441

304 Somerville Avenue Somerville MA 02143

14 Union Avenue Framingham MA 01702

www.genesistaxhouse.com

News

O mundo ecológico estará "de olho" no Brasil, dia 5 de junho

Mais uma vez as atenções de instituições e ativistas da defesa ecológica estarão voltadas para o Brasil.

Nosso país será a sede do Dia Mundial do Meio Ambiente em 2012, evento oficial do **Programa das Nações Unidas para o Meio Ambiente (PNUMA)**.

Marcado para o dia 5 de junho, o evento em 2012 terá como tema **"Economia Verde: Ela te inclui?"**, para que pessoas de todas as partes do mundo possam avaliar onde a Economia Verde se encaixa no seu dia-a-dia.

Segundo o Subsecretário Geral da ONU e Diretor Executivo do PNUMA, **Achim Steiner**, ***"ao celebrar o WED no Brasil em 2012, estamos voltando às raízes do desenvolvimento sustentável contemporâneo para criar um novo caminho que reflita as realidades, mas também as oportunidades do novo século"***.

O Brasil tem estado em evidência por alcançar uma redução significativa de gases causadores de efeito estufa como resultado da redução das taxas de desmatamento. Além disso, o país tem uma posição de destaque na construção de uma economia que inclui reciclagem, energia renovável e geração de empregos verdes.

Em 2012, o Brasil ainda irá sediar a Conferência das Nações Unidas em Desenvolvimento Sustentável, mais conhecida como Rio +20 ***"em que líderes mundiais e nações se reencontrarão para desenhar um futuro que faça do desenvolvimento sustentável uma prática bem-sucedida – um futuro que pode fazer crescer economias e gerar trabalhos decentes sem pressionar os limites do planeta"***, adicionou Steiner. Um ano e tanto para o nosso país, não é?

Segundo o site, este ano, o PNUMA almeja promover a maior celebração do **Dia Mundial do Meio Ambiente** da história, quebrando o recorde do ano passado, quando 112 países registraram mais de quatro mil atividades no site do WED.

Aviação

TAM aumentará em 62 % a oferta de assentos entre São Paulo e Miami

O aumento da oferta de assentos na rota São Paulo/Guarulhos – Miami da TAM já tem data prevista. A partir de 12 de novembro deste ano, a companhia passará a operar os voos já existentes na rota com novas aeronaves Boeing 777-300, que serão entregues no segundo semestre à TAM pela fabricante norte-americana.

Os voos JJ8090 e JJ8094, partindo do Aeroporto de Guarulhos às 23h55 e às 10h30, e os voos JJ8091 e JJ8095, partido do Aeroporto de Miami (EUA) às 18h05 e às 8h20, respectivamente, passarão a ser operados com os Boeing 777. Além de oferecer aos clientes maior capacidade para o transporte de passageiros e de cargas, as novas aeronaves contribuirão para manter a baixa idade média da frota da TAM.

"O aumento da oferta de assentos na rota para Miami vai ao encontro de nossa estratégia de atender à demanda aquecida dos clientes em rotas internacionais, sem abdicar da rentabilidade e da racionalidade de nossa malha", afirma Nelson Shinzato, vice-presidente de Planejamento e Alianças da TAM Airlines.

Com a troca de aeronave, o número de assentos irá aumentar de 223 para 362, o que representa um incremento da ordem de 62% em relação à oferta atual.

AÇAÍ XTREME
SAÚDE E ENERGIA
AÇAÍ BOWL
AÇAÍ XTREME
by açaí
305.712.2223
www.acaixtreme.com

Imagem do curso quando foi ministrado em San Franciso em 2011

Consulado promove, em maio, Curso do Programa de Formação de Professores de Português como Língua de Herança

O **Consulado-Geral do Brasil em Miami** realizará, entre os dias 20 a 22 de abril próximo, na **Universidade Internacional da Flórida (FIU)** em Miami, o **II Curso do Programa de Formação de Professores de Português como Língua de Herança** – Etapa de Miami.

Segundo o cônsul-geral do Brasil em Miami, Embaixador Hélio Ramos, **"o II Curso do Programa de Formação de Professores de Português como Língua de Herança reveste-se de especial importância por tratar-se do primeiro evento oficial do Governo brasileiro, relativo ao ensino de Português, a ser realizado nos EUA em 2012".**

De acordo com o cônsul-geral, **"este curso alinha-se com um dos principais objetivos de minha gestão no Consulado-Geral em Miami: reforçar o ensino da língua portuguesa na Flórida mediante o uso de mecanismos legais e formais adequados. Tal fortalecimento é importante não somente para a manutenção do aprendizado por parte dos brasileiros expatriados e seus descendentes, mas também para divulgação da língua para o crescente número de estrangeiros interessados em aprender Português: um reflexo da relevância política e econômica que a Flórida credita ao Brasil".**

O principal objetivo do curso é a capacitação de professores para divulgação da língua portuguesa e dos valores culturais nacionais para brasileiros nascidos no exterior ou emigrados desde a primeira infância.

O evento contará com a preparação e coordenação pedagógica da Professora Doutora **Edleise Mendes**, da Universidade Federal da Bahia, e incluirá exposições da Professora **Doutora Clémence Jouët-Pastré**, da Universidade Harvard. Os certificados do curso serão emitidos pela Universidade de Brasília (UnB).

O curso será gratuito, terá carga horária de 25 horas e admitirá até 50 alunos, selecionados mediante análise de currículos, os quais deverão ser enviados ao endereço eletrônico da Divisão de Promoção da Língua Portuguesa (DPLP) – dplp@itamaraty.org.br. O prazo final para as inscrições é 5 de abril de 2012 e serão escolhidos candidatos que preencham um ou mais dos seguintes requisitos:
(a) professores com formação na área de Letras (Linguística, Linguística aplicada, Língua Portuguesa);
(b) profissionais de outras áreas de formação, mas que contam com experiência como professores de Português como Língua Estrangeira (PLE) ou de POLH;
(c) professores em formação e/ou que se encontram em estágio inicial de atuação no segmento de PLE ou de POLH; e
(d) interessados que tenham alguma experiência no ensino de português ou que sejam capazes de se integrar em atividades a ele relacionadas, ainda que como voluntários em iniciativas comunitárias.

O evento, do Ministério das Relações Exteriores do Brasil, será coordenado pelo Consulado-Geral em Miami, e conta com o apoio e a parceria da Universidade Internacional da Flórida (FIU).

Maiores informações poderão ser obtidas pelo endereço eletrônico: **cultura.miami@itamaraty.gov.br.**

Concurso **"Brasileirinhos no Mundo"** tem inscrições até 1º de junho

As inscrições para a terceira edição do concurso de desenhos infantis **"Brasileirinhos no Mundo"**, destinado a crianças brasileiras entre 6 e 11 anos de idade residentes no exterior, foram prorrogadas para até o dia 1º de junho.
Sob o tema **"Meu capítulo favorito da história do Brasil"**, o concurso busca promover e conservar vínculos culturais e de identidade das novas gerações de brasileiros no exterior com seu país de origem.
Maiores informações sobre o concurso, inclusive sobre inscrição e edital, podem ser obtidas nos seguintes sites: **miami.itamaraty.gov.br** e **brasileirosnomundo.mre.gov**
Nas fotos acima e abaixo, alguns desenhos vencedores em anos anteriores.

Conheça Arquitetura *Exclusiva* em *Doral*

MODELO CHIANTI
ESTILO COASTAL
MODELO CHIANTI
ESTILO TUSCAN
MODELO DOLCETTO
ESTILO TUSCAN
MODELO BAROLO
ESTILO COASTAL
MODELO BAROLO
ESTILO GEORGETOWN

VINTAGE
ESTATES

IMÓVEIS DE LUXO
CASAS COM 3,4 E 5
DORMITÓRIOS

Vintage Estates é uma comunidade fechada de luxo, exclusiva e protegida com 3 estilos arquitetônicos únicos . COASTAL, GEORGETOWN & TUSCAN. Estasresidências cumprem perfeitamente a promessa de Doral em oferecer qualidade de vida e segurança para moradores voltarem a viver tranquilamente em uma bela casa. Vintage Estates, vai ser um nome muito forte, e será reconhecida na cidade de Doral como a primeira comunidade de sua espécie.

Características da comunidade:

- Condomínio fechado com guarita tripulada 24 horas
- Clubhouse privado com vista para um belo lago
- Acesso total ao Clubhouse com áreas de reunião, fitness center totalmente equipado, biblioteca, business center com sala de imprensa, sala de jogos para crianças, sauna, cozinha, piscina de grandes dimensões, sun deck / mirante e fontes
- Arquitetura única/ casas personalizadas
- Comunidade com belíssimos jardins
- Parque com trilhas de bicicleta

TG TERRA GROUP
RENEGADE
TERRA

786.347.1466 | VintageDoral.com
10781 NW 41st Street Doral, FL 33178

ENCONTRO MUNDIAL do ENSINO de PORTUGUÊS

Ft. Lauderdale, 4 & 5 de maio 2012

Desde que foi criada, em 2006, a American Organization of Teachers of Portuguese tem como duas de suas prioridades o ensino e promoção do idioma Português. Além de co-promover com a Focus-Brazil Foundation, anualmente os concursos anuais de redações, desenhos em fotografias que envolvem centenas de estudantes do Sul da Florida, consolidou no evento o Painel de Promoção do Português, com plenário lotado e agenda sempre repleta de novidades e debates.

Em 2012, a parceria AOTP-Focus Brazil vai privilegiar ainda mais esse importante tópico da vida dos brasileiros no exterior, com a realização do **I Encontro Mundial do Ensino de Português / EMEP,** trazendo a Fort Lauderdale, Florida, dias 4 e 5 de maio, educadores, lideranças, instituições e pessoas ligadas ao tema, de diversas partes do mundo.

Já estão confirmadas representações da Inglaterra, Japão, Portugal, Espanha, Alemanha, Bélgica, Itália, China, México, Angola, França e Irlanda, além das mais representativas e atuantes entidades e iniciativas ligadas ao ensino e promoção do nosso idioma nos Estados Unidos e Canadá. O evento conta com especial suporte do Eurobank / Banco do Brasil / BB Remessa.

O tema "ensino e promoção do idioma" é amplo e complexo. Envolve vários tópicos, desde a formação, atualização e certificação de professores à obtenção e distribuição de livros, criação de apostilas e material "adaptado" às realidades de cada país. A professora **Anete Arslanian**, presidente da AOTP, explica o porquê da necessidade de abordagens diferenciadas na questão do ensino do Português de país para país:

"A realidade dos brasileiros que vivem em países como Estados Unidos e Japão é completamente diversa. O mesmo ocorre por exemplo, entre o Reino Unido e o Paraguai, onde vivem enormes comunidades brasileiras.

A presidente da AOTP está entusiasmada com o projeto:
"Sempre sonhamos com a possibilidade de trocarmos experiências e somente através do Focus Brazil isso tem sido possível. Já estamos trabalhando juntos há muitos anos aqui nos Estados Unidos e no ano passado participamos do Focus Brazil Reino Unido, que foi uma experiência maravilhosa e uma grande descoberta do que é feito do outro lado do Atlântico".

O Banco do Brasil tem sido uma força determinante para os programas de ensino e promoção do Português nos Estados Unidos. Além de serem apoiadores do Focus Brazil desde seu primeiro ano, a instituição está especialmente empenhada em fazer do EMEP um marco decisivo rumo a uma política mais coesa e consistente de promoção de nosso idioma no exterior.

"Realizar o EMEP é um sonho que começou de uma sugestão do criador do projeto "Minha Pátria, Minha Língua", jornalista Roberto Lima. Foi uma idéia brilhante, surgida dentro Focus 2011. A paixão dos professores, de toda a classe educadora, é o que nos inspira, além do que, estamos trabalhando na verdade pela identidade do Brasil, nossa imagem e nossa cultura no mundo", diz o criador do Focus, Carlos Borges.

Para participar do EMEP basta apenas se inscrever através do site oficial **www.focusbrazil.com**
A inscrição é gratuita e quem se escrever oficialmente tem lugar garantido e todos os materiais oficiais do evento, além do certificado oficializado pela AOTP.

Toda e qualquer pessoa ou instituição ligada ao ensino e promoção do Português terá inscrição prioritária. O evento acontece nos dias 4 e 5 de maio, no Abdo New River Room do Broward Center for the Performing Arts, em Fort Lauderdale, FL.
Para conhecer as instituições convidadas e demais detalhes do evento, bem como a agenda completa do Focus Brazil USA 2012, visite o site oficial focusbrazil.com ou entre em contato pelo e-mail production@pmmsite.com ou pelo telefone 954-779-3072

Senador Cristovam Buarque estará no Evento Educacionista na ONU, dia 20 de abril

Senador Cristovam Buarque

Delegação da Flórida irá ao evento

Numa realização das professoras **Arlete Falkowski** (Movimento Educacionista) e **Rosely Saad** (Instituto de Português das Nações Unidas), será realizada no dia 20 de abril na sede das Nações Unidas, em New York, a **Conferência de Língua Portuguesa e da Cultura Brasileira**.

O evento, que reunirá diversas lideranças culturais e educacionistas dos Estados Unidos, terá como convidado de honra, com presença já confirmada, do grande líder do Movimento Educacionista do Brasil, Senador **Cristovam Buarque**.
O evento é patrocinado pelo **Banco do Brasil / BB Remessa** e inclui dois segmentos de trabalho. O primeiro, das 9 às 11 da manhã, com uma reunião das lideranças nacionais do educacionismo, na sede do Banco do Brasil em New York.

A Conferência propriamente dita acontecerá de 1:00 às 5:30 da tarde, com registro a partir do meio dia. A programação inclui palestras, inclusive da professora **Clémence Jouët-Pastré,** da Harvard University, uma das maiores autoridades do ensino de Português em âmbito universitário nos Estados Unidos.
Na abertura da Conferência, o Hino Nacional Brasileiro será cantado por José Paulo e entre as palestras programadas estão participações das idealizadoras do evento, **Arlete Falkowski** e **Rosely Saad.** O evento será encerrado com um coquetel para participantes e mídia.
Maiores informações:
luz0358@hotmail.com

Da esquerda para a direita: Carlos Borges (Focus Brazil USA), Arlete Falkowski (Mov. Educacionista) Rosely Saad (POLI - United Nations) Mauricio Leonardo Jr. (BB Money Transters) durante reunião preparatória nas Nações Unidas.

Aumenta o interesse pelo idioma Português na Flórida

Nunca houve tanto interesse, por parte de norte-americanos e pessoas das mais diversas nacionalidades, residentes no Sul da Flórida, pelo aprendizado do Português, e mais especificamente, pelo "Português Brasileiro".

Em entrevista ao jornal The Miami Herald, a diretora da escola Ada Merritt, Carmen Garcia, não só descreve a curva impressionantemente ascendente do interesse pelo currículo bilíngue Inglês-Português, como sinaliza que esta tendência está apenas se consolidando.
"Sem dúvida, o interesse pelo idioma dos brasileiros está explodindo", disse Carmen, citando que além das centenas de crianças que já seguem o currículo bilíngue - metade delas filhos de famílias norte-americanas, é importante ressaltar - cerca de 130 novos pedidos de matrícula estão "na fila" para o ano letivo de 2012/2013.

Na mesma reportagem, o empresário do setor imobiliário, Cristiano Piquet aposta que o "boom" de interesse pelo nosso idioma e por tudo o que se refere a Brasil está "apenas começando". Ele, como muitos, apostam que, diferente de outras "ondas" do passado, a atual pode ser definida como um novo e estável posicionamento do Brasil e dos interesses por tudo a que se refere ao nosso país, seja algo definitivo.

Se somarmos os mais diferentes cursos de Português oferecidos tanto pela rede pública quanto privada, calcula-se que mais de 10.000 pessoas (cerca de 75% não-brasileiros) estão de alguma forma estudando o nosso idioma, entre o centro e sul da Flórida.
Uma série de instituições brasileiras tem contribuído para esse processo e os eventos que debatem esse tema estão se multiplicando.

www.Acontece.com
O mais visitado e premiado website brasileiro na América

Dr. Martin Leon DDS

RECONSTRUCTIVE, IMPLANT & GENERAL DENTISTRY

Dr. Leon está pronto para ajudá-lo no seu tratamento dentário na mais relaxante e agradável atmosfera. As clínicas do Dr. Leon oferecem atendimento personalizado, tecnologia e equipamentos avançados, e tratamentos completamete FREE de dores.

Ligue Agora: 954-442-1884

Exame + Raio - X
$49
* D-0330 * D-0150
Exp.: March, 25,2012

PFM Crowns
$599
* * Excludes core build ups or post D-02750.
Exp.: March, 25,2012

Atendemos Emergências
Aceitamos *Insurances*

** atendimento em português - falar com Tarsi **

3363 NE 163 St. Suite 807,
North Miami Beach, FL 33160
305-940-5157

17525 Pines Blvd.
Pembroke Pines, FL 33029
954-442-1884

Romário prevê **"maior roubo da história"** para **Copa-2014**

Romário

Um dos maiores jogadores brasileiros de todos os tempos, Romário hoje ataca em uma frente diferente.

Como deputado federal, o ex-camisa 11 da seleção tem se notabilizado por não aliviar nas críticas à política esportiva do País, principalmente quando o assunto é a Copa do Mundo de 2014.

Romário divulgou uma carta na qual criticava o encontro entre a presidente Dilma Rousseff e o presidente da Fifa, Joseph Blatter.

O principal desapontamento de Romário foi em relação às pessoas envolvidas no encontro. Ele apontou que nomes como Pelé, Ronaldo e Aldo Rebello estiveram presentes, mas criticou a ausência de pessoas ligadas à Lei Geral da Copa, como o presidente da comissão, Renan Filho, e o relator, Vicente Cândido.

O ex-atacante ainda questionou a forma como tem sido conduzida a organização da Copa e os atrasos nas obras, que levariam **"ao maior roubo da história do Brasil"**.

De acordo com ele, "o governo está enganando o povo" e se continuar assim o País **"passará vergonha"** às vésperas da competição.

Confira na íntegra a carta de Romário:

"Tem coisas que só existem no nosso País, ou melhor, só acontecem no nosso País. O presidente da FIFA vem ao Brasil e se encontra com a presidente Dilma. Até ai perfeito! Nesse encontro estão presentes Aldo Rebello, ministro dos Esportes, ok; Pelé, embaixador honorário do Brasil para a Copa do Mundo de 2014, ok; Ronaldo, conselheiro do Comitê Organizador Local (COL), ok. Só uma pergunta: qual dessas pessoas tem a ver com a Lei Geral da Copa?

Nenhuma. O presidente da comissão da Lei Geral da Copa, Renan Filho, não estava lá. O relator da Lei da Copa, Vicente Cândido, também não. O presidente da Casa onde será votada a lei, Marco Maia, também não estava presente. E muitos outros que tem muito a ver com a Lei Geral da Copa, não estavam presentes.

Na minha concepção de político, a política vai de mal a pior. E o povo tem total razão de reivindicar e cobrar principalmente mais seriedade e responsabilidade das pessoas que tem autonomia para decidir coisas importantes como essa (Copa do Mundo).

Não vou me aprofundar muito, mas é uma pena, ouvir nas rádios, ver na TV, abrir os jornais e ler que o governo federal se uniu a FIFA para que a Copa do Mundo seja a maior de todos os tempos. Uma mentira descabida! Não será a melhor e nós vamos passar vergonha. Se continuar acontecendo coisas erradas e estranhas como esse encontro do Blatter com pessoas que não são ligadas a Lei Geral da Copa, ela será uma merda. E o governo federal está enganando o povo. E a presidente Dilma está sendo enganada ou se deixando enganar.

Brasileiros, continuem cobrando e se manifestando porque essa palhaçada vai piorar quando tiver a 1 ano e meio da copa. O pior ainda está por vir, porque o governo deixará que aconteçam as obras emergenciais, as que não precisam de licitações.

Ai vai acontecer o maior roubo da história do Brasil. Ai eu quero ver se as pessoas que apareceram sorrindo na foto durante a reunião de ontem vão querer aparecer. Esse Brasil é um circo e os palhaços vocês sabem bem quem são."

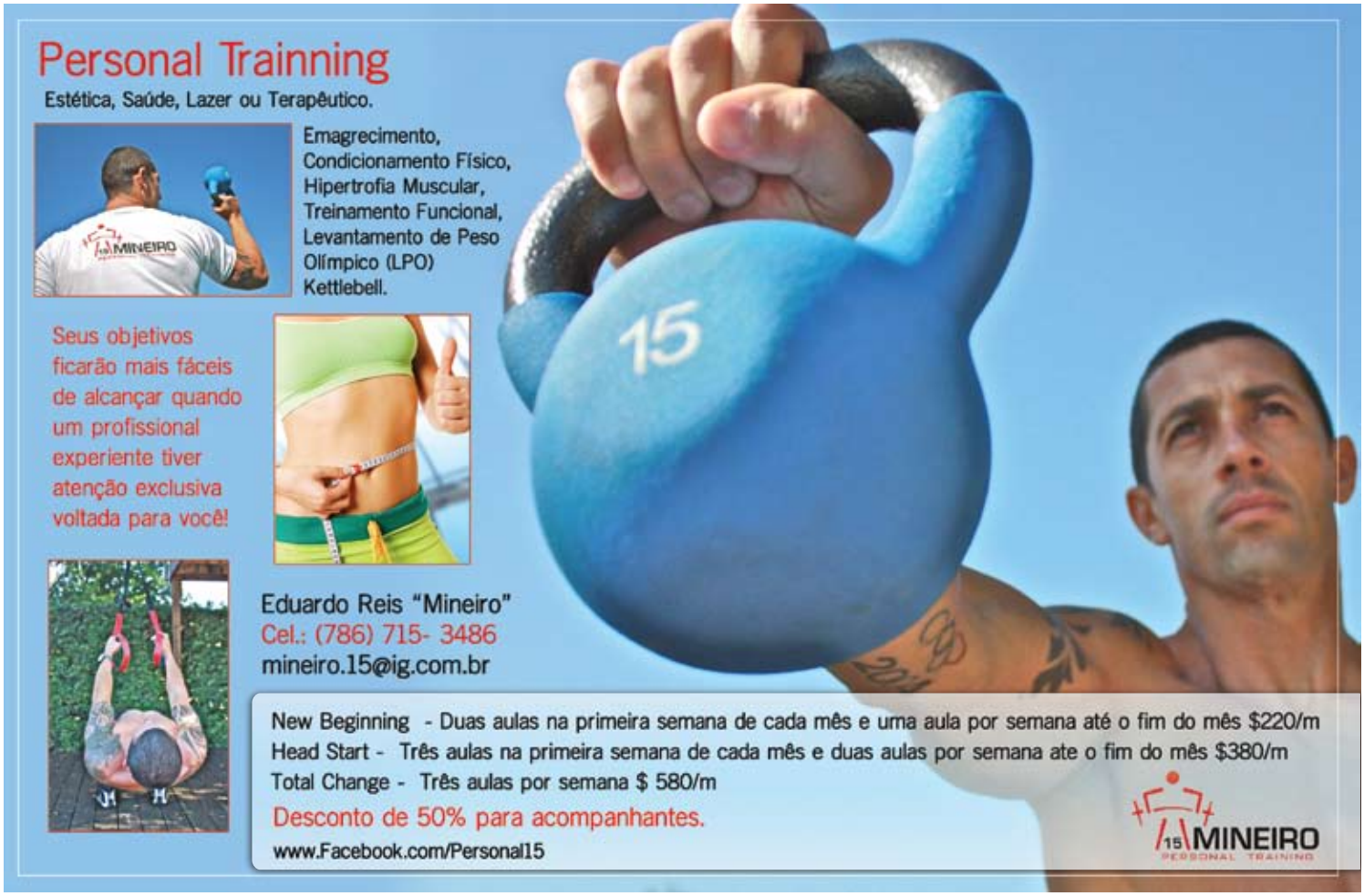

www.Acontece.com
O mais visitado e premiado website brasileiro na América

Luta Michael x Popó será dia 2 de Junho no Uruguai

O boxe brasileiro terá seu combate mais importante dos últimos anos no dia 2 de junho. **Acelino "Popó" Freitas** confirmou sua despedida oficial dos ringues contra **Michael Oliveira**, principal revelação do boxe brasileiro nos últimos anos.

O confronto acontecerá na cidade de Punta Del Este, no Uruguai. O duelo acontecerá no dia 2 de junho e cada pugilista vai receber uma "bolsa" de R$ 500 mil.
Popó, de 36 anos, e que ostenta o invejável cartel de 38 vitórias, sendo 32 por nocaute, e apenas duas derrotas, está afastado dos ringues desde sua derrota para norte-americano Juan Diaz. Michael Oliveira, de apenas 21 anos, é o atual campeão latino-americano e soma 17 vitórias (13 por nocaute) e nenhuma derrota. Será o duelo da experiência contra a invencibilidade.

Mais vitórias para Gabrielle Soares

A mais destacada golfista mirim brasileira nos Estados Unidos, **Gabrielle Fulfaro Soares**, acrescentou mais um importante troféu à sua já expressiva coleção.

Ela conquistou, em março, o título de **2011-2012 Player of The Year** da temporada da **US Kids Stuart Championship** ao finalizar em primeiro lugar na etapa de Port Saint Lucie.

Soccer Training celebra premiação

Diretores, professores, técnicos e alunos do Brazilian Soccer Training Center, de Aventura, Flórida, estão celebrando com muito entusiasmo a conquista do Brazilian International Press Awards na categoria "Instituição que promove o esporte nos Estados Unidos".

Fundada pelo atleta João Roberto de Moraes em 1996, o Centro completou 15 anos de atividades em 2011 e já havia recebido o Troféu "Talento Brasil" (foto acima) por sua contribuição à comunidade. Atualmente o Centro tem 186 alunos e 12 times de competição, sendo 6 competitivos e 6 recreacionais.
Os times de competição já conquistaram 20 títulos nas ligas da Flórida.

PIOLA®
FAMOSI PER LA PIZZA

Piola® Miami Beach | 1625 Alton Road | Miami Beach, Fl 33139 | T. (305) 674-1660 | piolasobe@piola.it Piola® Hallandale Beach | 1703 E. Hallandale Beach Blvd Hallandale Beach Fl 33009 | T. (954) 457-9394 | In the Diplomat Shopping Center | piolahallandale@piola.it Piola® Miami Brickell | 1250 South Miami Avenue (corner SW 13th street) Miami, FL 33131 | T. (305) 374-0031 | piolabrickell@piola.it // WWW.PIOLA.IT

Viagem sentimental pelos

A exemplo dos países onde o turismo ferroviário é uma realidade que cresce a cada ano, o Brasil está apresentando cada vez mais, especialmente no Sul do país, opções de "scenic trains".

ACONTECE descobriu uma dessas "jóias" saindo de São Paulo, numa viagem pelo tempo, que combina história e natureza.

Os mesmos trilhos que impulsionaram o desenvolvimento do Estado de São Paulo a partir da segunda metade do século XIX estão de volta para levá-lo a uma viagem inesquecível por meio da história, da cultura, da arquitetura e do meio ambiente.

O Expresso Turístico é um serviço ferroviário inaugurado em 18 de abril de 2009 pela Secretaria de Estado dos Transportes Metropolitanos e pela CPTM (Companhia Paulista de Trens Metropolitanos). Tem como objetivo integrar pontos de interesse turístico localizados ao longo da malha férrea.

A viagem é feita a bordo de uma composição, formadas por dois carros de aço inoxidável fabricados no Brasil na década de 50 e tracionados por uma locomotiva a diesel, da CPTM. Cedidos pela Associação Brasileira de Preservação Ferroviária (ABPF), os vagões foram totalmente restaurados pela CPTM. Ao longo do percurso sobre os trilhos, monitores dão informações históricas sobre a ferrovia paulista e as estações da CPTM.

O serviço foi desenvolvido para aqueles que enxergam na ferrovia, muito mais que um meio de transporte eficiente para os seus deslocamentos, uma excelente opor-

trilhos de **Paranapiacaba**

tunidade para conhecer sua história, criando uma nova opção de turismo na Região Metropolitana de São Paulo.

Roteiros

Atualmente, há três opções de trajeto: Luz-Jundiaí, Luz-Mogi das Cruzes e Luz-Paranapiacaba. O trem sai da Estação da Luz, da CPTM, um dos mais importantes marcos arquitetônicos do país e um dos poucos monumentos da cidade tombados pelos órgãos de preservação do município, do Estado e da União.

No caso do trajeto Luz-Paranapiacaba, o passageiro pode optar por realizar o embarque e desembarque na Estação Prefeito Celso Daniel-Santo André (Linha 10-Turquesa, da CPTM), com tarifa diferenciada.

Para melhor desfrutar os atrativos de cada região, os passageiros podem adquirir roteiros turísticos para complementar o passeio nas cidades de destino.

O bilhete da CPTM não contempla esses passeios, que devem ser adquiridos diretamente nas agências de turismo.

Para facilitar ao turista, na Estação da Luz, ao lado da bilheteria do Expresso Turístico, está instalado balcão da Agência Rizzatour.

Passeios como esse, a Paranapiacaba, requerem planejamento, até porque o sucesso tem sido grande e a procura faz com que muitos trens lotem com antecedência.
Não deixe para comprar na última hora e menos ainda na Estação da Luz, no Centro de São Paulo. Consulte o link abaixo:
www.cptm.sp.gov.br/E_OPERACAO/ExprTur/default.asp

SEXO

Existe realmente um ponto em que é “de menos” ou “de mais”?

Por: Profa. Maria Amélia Andrade
Especial para ACONTECE

Nenhum assunto tem ocupado mais uma boa parte dos cientistas e estudiosos do comportamento, do que a atividade sexual. A conclusão que a grande maioria chega é que fazer sexo é bom, é essencial praticamente em qualquer idade na vida de uma pessoa, a partir de uma determinada idade.

Sexo é a mais vital das atividades físicas humanas e, cientificamente, está comprovado que atividade sexual constante - desde a masturbação ao sexo seguro com diferentes parceiros - não tem “contra indicações”.

São tantos os benefícios que, além dos psicólogos, os médicos também passaram a recomendá-lo - embora as relações sexuais não sejam remédio ou tratamento, propriamente dito. Melhor assim, pois está garantido que não há contra-indicações ou efeitos colaterais, nem mesmo é preciso usar com moderação.

Assim como alimentação saudável e exercícios regulares, a atividade sexual regular alivia o estresse, ajuda no combate à depressão, revitaliza o corpo, estimula a mente e ainda é um excelente exercício aeróbico e anaeróbico.
Um longo e detalhado estudo psiquiátrico da Universidade Nacional da Suécia, em Estocolmo, realizado com mais de 13.000 pessoas com todos os tipos de comportamento e preferências sexuais, gerou resultados impressionantes.

84% das pessoas que garantiram ter uma atividade sexual rotineira (pelo menos uma vez por semana), apresentavam um quadro clínico/psicológico muito mais estável e 91% desse grupo, se auto-identificava como “felizes” ou “muito felizes”, independente de seu grau de instrução, status social ou financeiro.

A pesquisa, realizada entre 2005 e 2010, acompanhou esses entrevistados - selecionados em 11 países europeus, 4 latino americanos (incluindo o Brasil), Estados Unidos, Japão, Koréia, Austrália, Uganda, Senegal, Nigéria e Emirados Árabes.

Mas como entender todos os efeitos do sexo? pesquisando o que tem sido publicado e estudado a respeito, encontramos o depoimento de **Carmita Abdo**, psiquiatra e coordenadora do Prosex (Projeto de Sexualidade do Hospital das Clínicas de São Paulo), explica: **“O sexo é um termômetro da saúde física e emocional do ser humano. Quem tem uma vida saudável tem um desempenho sexual satisfatório. No entanto, as pessoas que praticam relações sexuais com regularidade conseguem equilibrar seus hormônios e estimular suas potencialidades. Elas são mais felizes com elas mesmas”**.

Consequentemente, diz Carmita, **“aumentam a auto-estima e o ânimo para trabalhar e para enfrentar os problemas do dia a dia”**.

Isso não significa que uma pessoa não possa optar por não fazer sexo. Essa também pode ser uma escolha saudável, embora os índices de satisfação e “felicidade” detectados na pesquisa sueca, entre os apenas 3% que se declararam “abstêmios”, seja baixíssimo.

“É impossível não detectar uma relação direta e inexorável entre sexo e sensação de felicidade”, diz a pesquisadora **Gottfried Sjein**, chefe da pesquisa na Universidade em Estocolmo.

“Desses 2% de pessoas que se declararam sem atividade sexual por escolha própria, 68% disseram estar fazendo essa opção por orientação religiosa. 24% apontaram a escolha como motivada por inibições e apenas 8% apontaram a vontade própria e uma certeza de que esta seria a melhor opção para suas vidas, sem se importar ou acreditar que fazer sexo seja mais ou menos saudável.

Sim. Deixar de fazer sexo pode fazer mal à saúde, se não for algo muito bem resolvido: **“Quando é uma opção deliberativa, por exemplo, a religião não permite, a pessoa canaliza a energia sexual para outras atividades. Já alguém que tem o desejo, mas reprime, corre o risco de sofrer de doenças psicossomáticas, como úlcera, infarto, asma brônquica e estresse”**, avalia o psiquiatra e sexólogo **Ronaldo Pamplona da Costa**, membro da Sociedade Brasileira de Sexualidade Humana. Isso ocorre, diz Costa, porque o inconsciente transfere para o corpo suas repressões e desejos.

Não é a toa que o sexo transforma, felizmente para melhor, o desempenho físico e psíquico de seus praticantes, já que ele modifica toda a química do corpo. Entre as diversas substâncias liberadas no ato sexual está a endorfina. Essa proteína afeta mecanismos cerebrais que controlam o humor, a resistência ao estresse e à dor e, principalmente, as sensações de prazer.

O sexo também é considerado um exercício físico relaxante: **“Quem pratica alivia as tensões e descarrega energia, ativando o metabolismo. É comum sumirem as dores de cabeça ou nas costas”**, afirma **Turíbio Leite**, especialista em medicina esportiva.

Além de atenuar as tensões, na atividade sexual queima-se de três a dez calorias por minuto, em uma média de 100 calorias por relação. A musculatura é enrijecida, devido à contração de músculos como os do abdômen, nádegas e pernas. Para as mulheres, vale ressaltar mais uma vantagem: ao melhorar a circulação sanguínea, o sexo ajuda a derrotar a celulite. Mais um ponto na lista de virtudes que o sexo proporciona.

E para finalizar, a pesquisa realizada na europa ainda revela que os gays e lésbicas têm, de uma forma geral, mais atividade sexual constante do que os heterossexuais e o índice de abstenção entre eles é próximo do “zero”.

Talvez, ironicamente, faça muito sentido o uso da palavra “gay” - que significa, na verdade, “alegre”, em inglês - para identificar os homossexuais. Pelo menos a pesquisa diz que eles são mais felizes e alegres. Tudo por conta de uma maior desinibição e abertura com relação ao sexo.

Mas os homens e mulheres heterossexuais (71% dos pesquisados se definiu como unicamente heteros, contra 9% bissexuais e 20% homossexuais), há razões de sobra para ser otimistas. Como conclui o estudo:

“Os mistérios da sexualidade estão rapidamente deixando de ser tabu e sendo encarados com total naturalidade”.

www.Acontece.com
O mais visitado e premiado website brasileiro na América

EXPERIMENTE VIVER EM
SEU PROPRIO RESORT

DORAL CAY

Reminiscente de um refúgio paradisíaco, Doral Cay é certamente algo impressionante a ser visto, com arquitetura ao estilo ilha e amenidades exclusivas. Este condomínio fechado tipo "vila" abriga várias praças onde as crianças podem brincar e os residentes podem desfrutar de um piquenique ao ar livre ou um bom livro no paisagismo tropical exuberante. Fazendo lembrar a vida do Caribe, a área de lazer fica no centro do condomínio com vista para o lago e arquitetura que exsuda um ambiente requintado e tropical, com grandes cabanas brancas.

RESIDÊNCIAS DE
3&4 QUARTOS

786.347.1442
WWW.DORALCAY.COM

Doral, Flórida : De Segunda a Sexta 10:00 às 18:00 - Sábado e Domingo de 11:00 às 18:00

PROGRAMA DE IGUALDADE HABITACIONAL - OPORTUNIDADES DE COMPRA DE IMÓVEIS. É BEM-VINDA A PARTICIPAÇÃO DE CORRETORES. REPRESENTAÇÃO ORAL NÃO PODE SER CONFIADA COMO DECLARAÇÃO CORRETA DE REPRESENTAÇÃO DO INCORPORADOR PARA FINS DA DEVIDA REPRESENTAÇÃO. FAÇA REFERÊNCIA AOS DOCUMENTOS REQUERIDOS PELA SEÇÃO 718.503 DAS LEIS DA FLÓRIDA, PARA SER FORNECIDO PELO INCORPORADOR A UM COMPRADOR OU ARRENDATÁRIO. NÃO É UMA OFERTA ONDE ISSO SEJA PROIBIDO POR LEI ESTADUAL. TODAS AS ILUSTRAÇÕES SÃO CONCEITOS PRODUZIDOS POR ARTISTAS, E ESTÃO SUJEITAS A MUDANÇAS SEM AVISO PRÉVIO.

TG TERRA GROUP

TERRA REALTY

www.Acontece.com
O mais visitado e premiado website brasileiro na América

FOCUS BRAZIL NORTH AMERICA 2012

2 a 5 de Maio, Broward Center & Cinema Paradiso

Uma semana com a "cara" e as cores do Brasil no Sul da Flórida

XV ANNUAL BRAZILIAN INTERNATIONAL

PRESS AWARDS

USA, 2012

3 & 4 de Maio, Cinema Paradiso & Amaturo Theater

FOCUS BRAZIL

CONFIRA ABAIXO A AGENDA E OS PRINCIPAIS PALESTRANTES CONVIDADOS:

A sétima edição anual do Seminário **FOCUS BRAZIL-USA** vai acontecer de 2 a 5 de maio no Broward Center for the Performing Arts e no Cinema Paradiso, em Fort Lauderdale, Flórida. O evento, que em 2011 se estendeu aos continentes europeu e asiático com bem exitosas edições em Londres (Reino Unido) e Tokyo (Japão), terá este ano em sua edição norte-americana, um profundo enfoque na promoção do nosso idioma, realizando inclusive o **I Encontro Mundial do Ensino de Português-EMEP.**

Para este importante e pioneiro encontro de educadores, lideranças e iniciativas ligadas ao ensino e promoção do nosso idioma, estão confirmadas as presenças de palestrantes e delegações de 12 estados norte-americanos, e nove países.

O evento manterá este ano os tradicionais painéis dos concursos estudantís Focus-Brazil/AOTP, o Painel "Brasileiros na Flórida", Painel "Futebol; Paixão Brasileira", Painel de Negócios BBG/TV Globo Internacional/Broward Alliance, Painel da Mídia Comunitária/ABI Internacional e o "Espaço Literário", além do tradiciional encontro da imprenas com os "Lifetime Awards" do Brazilian International Press Awards. Também faz parte da programação a já tradicional "Feijoada da ABI Internacional", em sua quinta edição, marcada para a tarde de sábado, dia 5 de maio.

Como sempre, a participação nos painéis do **FOCUS BRAZIL-USA** é gratuita com número limitado de participantes. Por isso é importante que os interessados façam seu registro no site oficial **www.focusbrazil.com**

Os congressistas registrados através do site receberão, além do certificado de participação (importante para currículos profissionais), o **"kit Focus-Brazil"** que inclui uma série de itens oficiais do evento e brindes).

Embaixador Hélio Ramos
(Cônsul-Geral do Brasil em Miami)

Dra. Clémence Joüet-Pastré
Harvadrd University

Gary Spulak
Embraer

Deborah Wilkinson
CDO, International Trade Desk

Sérgio Rêgo Monteiro
H/G/H/T Internaqtinal Media Expert

Anete Arslanian
AOTP

Raul Reis
Dean, Florida International University

Mariza Zakir
Universidade Estadual Paulista

Zigomar Vuelma
ABI Internacional

Nássara Thomé
Consulado-Geral do Brasil

Edilberto Mendes
The Brasilians / NY

Fernanda Costa
Instituto Camões

Desemb. Fausto de Sanctis
Tribunal Regional Federal

Luiz Henrique Perlingeiro
Westchester Financial Group

Melissa Baralt
Florida International Univeersity

Agenda Focus Brazil 2012
2 de Maio

Abdo New River Room / BCPA
• 10:00 AM – 12:30 PM
Concursos Estudantís Focus Brazil/AOTP e Workshop "Futebol: Paixão do Brasil"
• 02:00 PM – 04:00 PM
Painel Brasileiros na Flórida

Einstein Room / BCPA
• 09:00 AM – 12:00 PM – Workshop Kids
Fundação Vamos Falar Português
• 02:00 PM - 05:00 PM - Espaço Literário
Profº. José Marcelo Freitas de Luna

Cinema Paradiso
• 08:00 PM - 10:00 PM
Painel PFC - "Futebol: Paixão do Brasil"

INSCRIÇÕES GRÁTIS NO SITE OFICIAL

www.Acontece.com
O mais visitado e premiado website brasileiro na América

2 A 5 DE MAIO - BROWARD CENTER FOR THE PERFORMING ARTS & CINEMA PARADISO

Milton Hatoum
Escritor

Marcelo Spinola
TV Globo Internacional

Maria Shizuko Yoshida
AEBJ / Japão

Silair Almeida
CRBE / América do Norte & Caribe

Edleise Mendes
UFB / SIPLE

Gilvan Müller de Oliveira
IILP / Cabo Verde

Kátia Fonseca
BREEAC / Reino Unido

Rooney Oliveira
CRBE / América do Norte & Caribe

Fernando Arruda
Consualdo-Geral do Brasil

Eraldo Manes
Jornal B&B

José Marcelo Freitas de Luna
Escritor / Linguista

Celso Braz
BrasilBest Media

Beatriz Cariello
Fundação Vamos Falar Português

Mary Risner
University of Florida

Karin Ramos
Universidade Estadual Paulista

3 de Maio

Abdo New River Room / BCPA
• 08:00 AM – 09:00 AM
Breakfast brazilpreview.net
• 09:00 AM - 12:15 AM
Painel de Negócios
"Parceria comercial Brasil-Flórida,
Perspectivas, Oportunidades e Desafios"
• 02:00 PM – 04:00 PM
Painel ABI Internacional
"Mídia Comunitária Brasileira:
Desafios da nova ordem midiática"

Einstein Room / BCPA
• 02:00 PM - 05:00 PM - Espaço Literário
Profº. José Marcelo Freitas de Luna

4 de Maio

Abdo New River Room / BCPA
• 09:00 AM - 04:00 PM
Painel EMEP - Encontro Mundial do Ensino de Português
• 01:00 PM – 04:00 PM
Sequência do Painel EMEP

Einstein Room / BCPA
• 02:00 PM – 04:00 PM
Painel de Publicidade & Marketing
• 04:00 PM - 05:30 PM
Press Conference: Lifetime Awards Honorees

5 de Maio

Abdo New River Room / BCPA
• 09:00 AM – 12:00 PM
Sequência do Painel EMEP
Encontro Mundial do Ensino de Português

Einstein Room / BCPA
• 02:00 PM – 04:00 PM
Reunião Executiva da ABI Internacional

Pirata's Fort Lauderdale
• 01:00 PM – 04:00 PM
Feijoada ABI-Inter 2012

www.focusbrazil.com

Novidade pucker®

Vodka com sabor

Pucker Flavored Vodka é feita com ingredientes naturais, misturados a uma Vodka elaborada, destilada 4 vezes para alcançar a fragrância e o sabor pleno de cada fruta para que seja saboreado a cada coquetel.

A Pucker Vodka pode ser servida pura, ao gelo ou mesmo misturado com outros ingredientes de sua preferência para compor diversos coqueteis de acordo com seu paladar. A Vodka Pucker pode ser encontrada em garafas de 750ml em 6 sabores: Maça Verde, Uva, Cereja, Cítrico, que combina laranja com tangerina, Limonada, e Franboesa.

DOIS NOVOS MOTIVOS
PARA QUEBRAR A MONOTONIA

BLUE LUST
1.50 oz. Pucker Lemonade Lust
4.0 oz. Limonada
.75 oz. DeKuyper Blue Curacao
Servir com gelo em copo alto e com rodelas de limão.

RAVE COOLER
1.50 oz. Pucker Raspberry Rave
Refrigerante de limão
Gotas de suco de cranberry
Servir com gelo em copo alto e com rodelas de limão.

drink smart®

Pucker® Flavored Vodka, 35% Alc./Vol. 100% Grain Neutral Spirits, ©2011 Fielding & Jones Ltd., Clermont, KY; Frankfort, KY. PV110070180

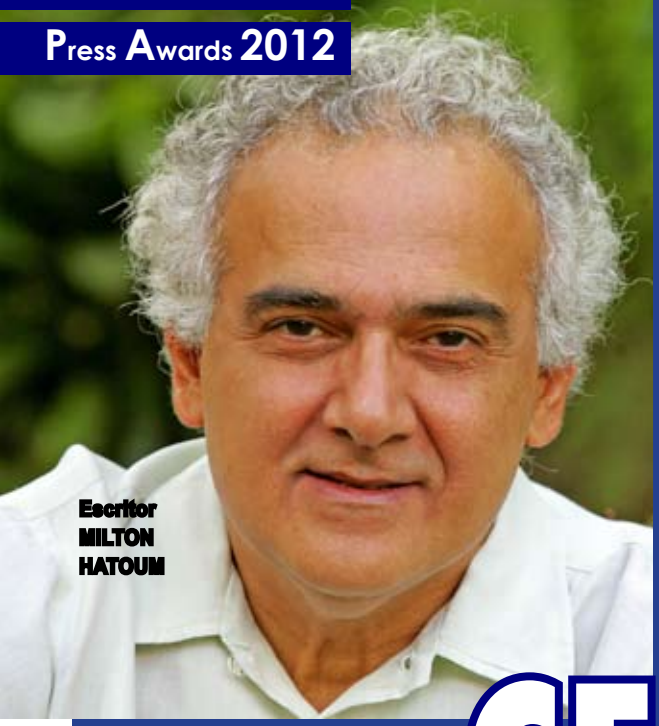
Escritor
MILTON
HATOUM

Cantor
PERY
RIBEIRO

CELEBRANDO

BRAZILIAN INTERNATIONAL PRESS AWARDS:

Desde 1998, personalidades brasileiras de impacto

Apresentadora
e Cantora
XUXA

Piloto
HÉLIO
CASTRONEVES

Jornalista
GLÓRIA
MARIA

Pugilista
ACELINO
"POPÓ"
FREITAS

Criado em 1997 pelo jornalista e produtor **Carlos Borges**, e realizando em 2012 sua décima-quinta cerimônia de premiação, o **Brazilian International Press Awards** se tornou a mais reconhecida e prestigiada premiação de artes, cultura, comunidade e imagem brasileira no exterior.

Esse reconhecimento vem não só do público, votantes, expressivas entidades e corporações, como principalmente dos agraciados em suas diversas premiações. O destaque são os **"Lifetime Achievement Awards"**, personalidades que promovem de forma inquestionável, a imagem positiva do Brasil

Cantora
ALCIONE

Maratonista
VANDERLEY
CORDEIRO

Músico e
Compositor
TOQUINHO

Publicitário
WASHINGTON
OLIVETTO

Escritora
NÉLIDA
PIÑON

Compositor
ROBERTO
MENESCAL

Escritora
ANA MARIA
MACHADO

Cantora
MARIA
CREUZA

Ator
LIMA
DUARTE

Cantor e
Compositor
JORGE
BEN JOR

www.Acontece.com
O mais visitado e premiado website brasileiro na América

Maestro JOÃO CARLOS MARTINS

BRASILIDADE!

15 ANOS DE PROMOÇÃO DE NOSSA CULTURA

mundial são homenageadas no palco do Press Awards

Escritor LUIS FERNANDO VERÍSSIMO

no exterior e contribuem para a disseminação de nossa cultura.

Os eventos que celebram os 15 anos do PRESS AWARDS serão realizados nos dias 3 de maio (prêmios de Imprensa & Publicidade) no **Cinema Paradiso** e 4 (Prêmios de Arte, Cultura, Comunidade, Promoção do Idioma e Lifetime Awards), no **Amaturo Theater** do **Broward Center for the Performing Arts.**

As duas cerimônias são exclusivas para convidados, mas o público pode ter acesso requisitando seus convites através do site oficial **www.pressaward.com**

Cantor e Compositor MARCOS VALLE

Jornalista CACO BARCELLOS

Atriz REGINA DUARTE

Músico e Compositor IVAN LINS

Escritor JOÃO UBALDO RIBEIRO

Atleta HORTÊNCIA MACARI

Cantora ZEZÉ MOTTA

Cartunista MAURICIO DE SOUSA

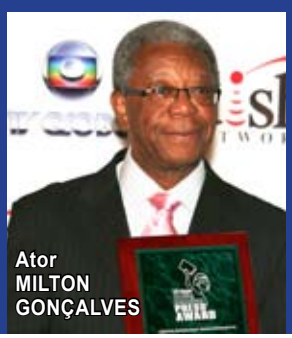
Ator MILTON GONÇALVES

Cantor e Compositor LUIZ CALDAS

Músicista e Cantora JOYCE

Artista Plástico ROMERO BRITTO

Piloto GIL DE FERRAN

Nossos Brilham no

As duas cerimônias de premiação da décima quinta edição anual do **Brazilian International Press Awards,** 2012 serão, como é uma longa e bem sucedida tradição do evento, um "showcase" de talentos brasileiros radicados nos Estados Unidos.

10 apresentadores e seis atrações musicais compõnhem o elenco das duas cerimônias. No dia 3 de maio, quinta-feira, a partir das 7 PM no **Cinema Paradiso** (503 SE 6th Street, Fort Lauderdale, FL 33301), haverá a entrega dos troféus de Imprensa e Publicidade, apresentada pelos jornalistas Carlos Borges e Maria Fulfaro.

Neste dia, que inicia com um coquetel oferecido pela TV Globo Internacional, a atração musical será a cantora **Cristina**, uma das revelações da premiação de 2012, ganhadora do Press Awards de Destaque CD brasileiro produzido nos Estados Unidos.

No dia seguinte, sexta-feira, 4 de maio, também a partir das 7 PM (TAM Red Carpet), no **Amaturo Theater** do **Broward Center for the Performing Arts** (201 SW 5th Ave, Fort Lauderdale, FL 33312), acontece a segunda premiação. Nesta noite será a vez de entregar os prêmios de **Arte, Cultura,Comunidade & Promoção do Idioma**, além dos **Prêmios Especiais do Board** e os **"Lifetime Achievement Awards".**

Nesta noite, marcada por glamour e emoção, quatro duplas de apresentadores participam do espetáculo, ancorados pela dupla que fez grande sucesso no comando do show em 2011: **Maria Fulfaro** e **César Augusto**.

Ao lado deles estarão apresentando premiações e convidados, as duplas: a cantora e produtora **Loren Oliveira** e o radialista e produtor **Gene de Souza**, a jorna-

www.Acontece.com
O mais visitado e premiado website brasileiro na América

Talentos
Press Awards

Kids

lista e apresentadora de TV **Tati Martins** e o jornalista **Carlos Wesley**, a apresentadora **Amanda Borges** e o cantor e modelo **Guilherme Apollônio**.

Das 7 às 8:30 PM, no comando das entrevistas e badalação do "Red Carpet TAM Airlines" estará a dupla formada pela jornalista e apresentadora **Silviane Harris** com o "chef" e personalidade televisiva **Chef Henrique**. A produção de todo o material de vídeo e entrevistas especiais do evento será conduzida nas duas noites de premiação pela jornalista e repórter oficial do Press Awards há vários anos, **Connie Rocha**.

Nesta segunda noite, outra participação especial de uma relevante expressão artística brasileira nos Estados Unidos: a **Brazarte Dance Company,** dos coreógrafos **Roberto Dias e Altemar Dias**, com a coreografia "O Sonho Amazônico de Villa Lobos", dedicada ao premiado com o "Lifetime Achievement Awards", escritor amazonense, **Milton Hatoum**.

A valorização dos talentos locais sempre foi um paradigma do Press Awards. Em 15 anos de realizaçãom, o evento sempre destacou cantores, grupos de dança e folclore, bandas, músicos e apresentadores locais.
Os convites para assistir aos dois eventos podem ser pedidos pelo site **www.pressaward.com**

A 15a. edição anual do Brazilian International Press Awards, é apresentada pela TAM Airlines, com patrocínio do Banco do Brasil / BB Remessa e TV Globo Internacional, apoio cultural do Consulado-Geral do Brasil em Miami / Ministério das Relações Exteriores e do South Florida Point of Culture / Broward Center for the Performing Arts. Tem parcerias de premiação com a ABI-Internacional / Brazilian-American Press Association e a AOTP-American Organziation of Teachers of Portuguese.

FOCUS BRAZIL

NORTH AMERICA, 2012

XV ANNUAL BRAZILIAN INTERNATIONAL PRESS AWARDS

USA 2012

PRESENTED BY

TAM AIRLINES
A STAR ALLIANCE MEMBER

SPONSORED BY

BB REMESSA

TV GLOBO INTERNACIONAL

BANCO DO BRASIL

CULTURAL SUPPORT

BROWARD CENTER for the PERFORMING ARTS

CONSULADO-GERAL DO BRASIL EM MIAMI
MINISTÉRIO DAS RELAÇÕES EXTERIORES

South Florida PointofCulture
Broward Center for the Performing Arts
In association with the Ministry of Culture of Brazil

PARTNERSHIPS

AOTP

Brazilian Business Group

BRAZIL PREVIEW

abi inter

EVENTS BY

FOCUS BRAZIL FOUNDATION

PRODUCED BY

PMM

CONTACT:

954.779.3072

WWW.PMMSITE.COM

WWW.FOCUSBRAZIL.COM

WWW.PRESSAWARD.COM

IMPERDÍVEIS

Abril brilha na música, com megas estrelas e tributo. E tem feras brasileiras na pista, em SP

1 SÉRGIO MENDES & ELIANE ELIAS

A série **"Jazz Roots"** do Arsht Center, em Downtown Miami, traz de volta ao Sul da Flórida uma das maiores legendas da música brasileira, o compositor, arranjador, maestro e produtor **Sérgio Mendes**, para o concerto *"A Night in Rio"*, tendo como convidada especial a pianista e cantora brasileira **Eliane Elias**. Dia 13 de abril no Knight Concert Hall.
arshtcenter.com

2 RUBINHO, KANAAN, HELINHO & BIA

O quarteto de feras brasileiras na Fórmula Indy - Rubens Barrichello, Tony Kanaan, Hélio Castroneves e Bia Figueiredo, vai se encontrar com o público brasileiro pela primeira vez desde a entrada de Rubens Barrichello na categoria, dia 29 de abril, no GP de São Paulo. E você assiste ao vivo pelo canal SPEED.
speedtv.com

3 CELEBRANDO STREISAND

Os fãs da música e do carisma da cantora **Barbra Streisand**, certamente conhecem sua mais famosa "doublé", a cantora **Carla DelVillaggio**, que fará um tributo a Barbra, dia 14 de abril, no Aventura Arts & Cultural Center. Desta vez, Carla foca as interpretações de Streisand para clássicos da Broadway.
browardcenter.org

4 "DRALION", COM ANTECIPAÇÃO

É melhor prevenir do que lamentar. O espetáculo "Dralion" do Cirque du Soleil, só chega ao Bank Atlantic Center em Julho, mas costuma estar "sold out" meses antes. Garante seu lugar enquanto pode.
bankatlanticcenter.com

5 LIZA! APENAS UMA NOITE...

Ícone simultâneo de artistas, cinéfilos, gays, intelectuais, sofisticados e jazzistas, ganhadora de todos os mais importantes prêmios da música, cinema, teatro e televisão, **Liza Minelli** está de volta "One night only", dia 10 de abril no Hard Rock Live, em Hollywood, Florida. Liza retorna aos palcos com novo visual, uma mega banda e seu incomparável estilo.
hardrocklive.com

Série "As Brasileiras" estréia em abril

"**As Brasileiras**" é um programa de **Daniel Filho**, inspirado na obra audiovisual As Cariocas, realizada com base na obra de **Sérgio Porto**. Uma coprodução da Rede Globo com a Lereby.

"As Brasileiras" vai estrear no dia 12 de abril, onde a belíssima Juliana Paes fez o papel da protagonista do episódio de "A Justiceira de Olinda".

Ao todo serão 22 capítulos onde 22 mulheres lindas e talentosas terão a missão de representar o público feminino de todas as regiões brasileiras.

O Elenco

O elenco maravilhoso conta com grandes atrizes do nosso Brasil, como **Fernanda Montenegro, Xuxa, Juliana Paes, Claudia Jimenez, Maria Fernanda Cândido, Alice Braga, Isis Valverde, Leandra Leal, Maria Flor, Ivete Sangalo, Suyane Moreira, Sandy , Patrícia Pillar, Letícia Sabatella, Juliana Alves, Giovanna Antonelli, Mariana Ximenes, Bruna Linzmeyer, Cleo Pires, Gloria Pires, Dira Paes e Sophie Charlotte.**

Nomes de peso que também aparecem nos episódios são os atores consagrados **Marcos Palmeira, Edson Celulari, Danton Mello, Marcello Antony, Caco Ciocler, Otávio Augusto, Fábio Assunção, Humberto Martins, Rodrigo Santoro, Daniel Boaventura, Paulo José**, entre outros.

Lindas, batalhadoras, divertidas e sensíveis. Elas são isso tudo e muito mais!

A cada quinta-feira, uma delas entra em cena para contar, a uma história diferente. Sempre com um tom de humor, os episódios mostram as regiões do país através de um micro-documentário.

A minissérie promete fazer um grande sucesso. Vamos esperar para acompanhar todos os episódios na TV Globo Internacional.

Giovanna Antonelli

Bruna Linzmeyer

Ivete Sangalo

Xuxa Meneghel

Claudia Jimenez

Cleo Pires

Dira Paes

Fernanda Montenegro

Isis Valverde

Alice Braga

TV brasileira "vigia" o "Pânico" na Band

Com a estréia, dia 1º de abril, do **"Pânico"** na Rede Bandeirantes e na Band Internacional, a briga pela audiência nos domingos da TV brasileira vai ficar ainda mais alucinada do que já está. A concentração de atrações de peso nas tardes e noites de domingo está transformando os investimentos no domingo, na maior aposta da TV brasileira em todos os tempos. E todos os executivos estão "vigiando" a performance do humorístico nessa guerra pela audiência.

A TV Globo tem o "triplo F": Futebol, Faustão & Fantástico. A Record tem Gugu e o Domingo Espetacular. O SBT tem Eliana e Silvio Santos. A Bandeirantes tem Futebol com o popularíssimo Milton Neves e agora tem o "Pânico" que era até o começo de 2012, o único programa de audiência significativa da Rede TV, quinta rede brasileira em audiência.

Para os brasileiros que moram no sul da Flórida e dispõe dos canais Band e Band News na grade da Comcast Cable, será finalmente a oportunidade de conhecer um dos maiores fenômenos da história recente da TV brasileira, o "Pânico na TV", um dos mais irreverentes, escrachados, divertidos e polêmicos formatos já criados em nossa telinha e que, mesmo dentro da precariedade de uma rede limitada, como a Rede TV (antiga Rede Manchete) incomodava - e muito - as poderosas Globo, Record, SBT e Bandeirantes. Agora, é esperar para ver como se comporta a audiência nas primeiras quatros semanas do show na "nova casa".

Cena de "Capitães de Areia"

"Capitães de Areia" estréia em Chicago, dia 18 de abril

Uma das grandes esperanças brasileiras de indicação ao "oscar" em 2013, o filme **"Capitães de Areia"**, dos diretores **Guy Gonçalves** e **Cecília Amado** - neta do célebre escritor baiano Jorge Amado, autor do romance original - vai ter estréia nos Estados Unidos durante a 28º edição do **Festival de Cinema Latino de Chicago**.

O festival, um dos três mais importantes dos Estados Unidos, ao lado de Sundance (Utah) e Tribeca (New York), será realizado entre os dias 13 e 26 de abril, e "Capitães de Areia", será exibido na noite dedicada ao cinema brasileiro, no dia 18 de abril. Na ocasião, a apresentação do filme contará com a presença de Cecília Amado, que acompanhará de perto o filme que marca sua estreia como diretora.

O festival, organizado pelo Centro Cultural Internacional Latino de Chicago, apresentará mais de 140 longas e curtas-metragens provenientes da América Latina, Espanha, Portugal e Estados Unidos.
"Este ano apresentaremos uma grande diversidade de temas e gêneros da cinematografia produzida pela diáspora latina", disse o diretor festival, o colombiano Pepe Vargas.

Já o **Prêmio Gloria**, criado em 1999 como uma forma de reconhecer as contribuições dos indivíduos e instituições que trabalham com artes e cultura latina, ficará nas mãos do diretor catalão **Ventura Pons**.

A excepcional visão cinematográfica e "espírito independente" de Pons serão reconhecidos na noite de abertura do festival, logo após a exibição de seu último filme, "Any de Gràcia".

Spok Frevo!

Bambas do frevo: Andrea, Onofre, Cida, João e Vanusa

James Quinlan, Andrea Assef-Llanes e Prefeito Peter Bober

O Sul da Flórida caiu no ritmo contagiante e colorido do frevo pernambucano, com a passagem da Spok Frevo Orquestra, uma das atuais sensações brasileiras com crescente sucesso internacional. Trazida pela cidade de Hollywood através da Rhythm Foundation (James & Laura Quinlan), a apresentação levou centenas de pessoas ao ArtsPark Experience, no John Young Circle, em Hollywood.

A turnê USA é organizada pela Jaraguá Produções e montada pela VO Music com incentivo do Funcultura e apoio da AmericanAirlines.

Fotos: **Bill Paparazzi** e **Fabiano Silva**

Manuel Pila, Andrea Vianna e James Quinlan

Peter Bober e Patrícia Assef

Laura Quinlan

Beatriz, Stela & Tom

Floriana Martinez, Ana Martins, Helena Pontual e Kelly Gregory

Tati & Marcelo com os filhos

Cesar Augusto, Stela Mattos e Márcio Vaz

Gil, Saphira e Elizana Santos

Tanira Ferreira e Viviane Spinelli

Rose Leitão e Silvana Mandelli

Casa do Pastel
Pastéis – 30 tipos | Salgados | Sanduíches
Caldo de Cana | Sucos | Doces | Congelados
"Encomendas de Doces e Salgados para Festas"
Ph: 954-781-8778 | 430 E Sample Rd – Pompano Beach, FL 33064.

Gala Brazil Foundation

Marko Jaric & Adriana Lima

Castroneves com a Embaixatriz Milma e o Embaixador Hélio Vitor Ramos Filho

Hélio Castroneves e Leona Forman

O Hotel "W" em Miami Beach foi palco da primeira versão Miami do Gala da Brazil Foundation.

Recebendo os convidados, a criadora da Fundação que arrecada doações para projetos sociais no Brasil, Leona Forman, era pura alegria por ter realizado um antigo sonho.

Fotos:
Bill Paparazzi

Geisa & Matheus Madureira

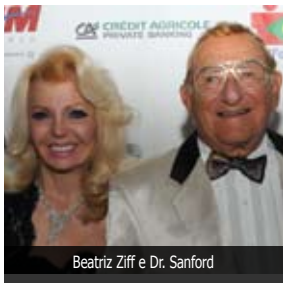
Beatriz Ziff e Dr. Sanford

Maria Fulfaro, Leona Forman e Stella Holmes

Daniela Fonseca & Ricardo Luggi

Claudia Rebelo, Preta Gil, Marjorie Pilli e Saulo Ferraz

Fernando Melo & Edna Andrade

Thais Reiss & Felipe

Fernando & Maria Cecilia Campos

Gene & Vanessa de Souza com Adriana & Marcelo Sabino

Nélson Stabile e Eduardo de Melo

Maria Carolina & Paulo Tavares de Melo

Emanuele Alexandra

William & Mirtha Ramos

Gilberto & Monica Neves

Patrícia Lobaccaro & Rita Pierotti

Gabriela Figueiredo (filha de Preta Gil)

Monica Souza, Alan Araújo e Tatiana Moreira

Nick & Patrícia Lobaccaro

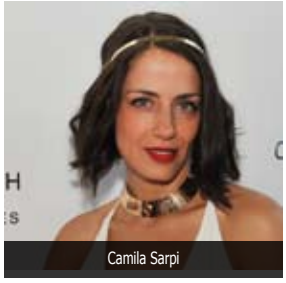
Camila Sarpi

F-Indy em St. Petersburg

Alegria de Helinho, de volta ao lugar mais alto do pódium

Barrichello

Tony Moura, Beto Lorenzato, Willy Herman e Carlos Lim

Mikaela com o papai Helinho

Tony Kanaan

O beijo de Rubinho e Silvana

Helinho vence na estréia de Barrichello

Embora todas as atenções estivessem voltadas para a estréia do brasileiro Rubens Barrichello, foi outro brasileiro que, literalmente, "roubou a festa". Hélio Castroneves, encerrando um "jejum" de mais de um ano, venceu de forma espetacular a prova de abertura da Fórnmula Indy 2012, no circuito de rua de St. Peternsburg em Tampa Bay. ACONTECE estava conferindo tudo, pista e bastidores.

Fotos: Bill Paparazzi & Fabiano Silva

João de Matos e Rubens Barrichello

Mário Andretti

Ava & Mia

Cristine Bilhar e Cristiniano Kunzler

Dario Franchitti

Scott Dixon

Leandro, Patrícia, Janete, Raquel e Maurício

Luiz Campos e Adriel Cardoso

Juninho, Letícia, Rose, Mateus, Luciana e Luis

Helinho com a irmã, Katy

Carnaval MNSH

Alunas da escola foram coreografadas por Maria Best

Embaixador Hélio Ramos ao centro da celebração

A Delegação do Consulado foi recebida com todas as honras

Patrice e DJ

Chimarrão, ícone gaúcho!

Maria Best

Grupo Samba RJ, fazendo o sucesso de sempre!

Emb. Hélio Ramos, Anete Arslanian e Fernanda

Desde 1996 a escola pública Miami Beach Senior High School mantém aulas de português, bem como, organiza um show cultural através do carnaval Brasileiro. Tudo isso é comandado pela professora Anete Arslanian, que implementou o curso de português e pelos alunos membros do Clube Brasileiro fundado pela professora em 1996. No dia 9 de março deste ano o carnaval da escola completou 15 anos de existência. O Clube Brasileiro homenageou o Sul do Brasil com atrações de danças típicas gaúchas de Boleadores do Grupo Malambo Fusion e do Grupo CTG Nova Querência. O show contou com um concurso de Miss Carnival, danças folclóricas apresentadas por alunos e a banda do Grupo de Pagode RJ. Nos anos anteriores as regiões norte, nordeste e sudeste também tiveram representação no carnaval. Desta forma, a cada ano, os alunos, brasileiros ou não, aprendem um pouco mais sobre o Brasil.

As candidatas a Rainha do Carnaval Brasileiro da Miami Beach Senior High School 2012

À esquerda Natasha Arocha (2º lugar),ao centro Rainha do Carnaval 2012, Giovanna Zambrano, à direita Eliana Szwarc (3º lugar)

Yara, Maria, Silvana, Carmen, Ana, Andrea, Lana, Maria Antonia e Zilú

Yara Cavaignac e Zilú Camargo

Lana entre as filhas Uly e Liv

GNO celebra aniversário de Lana Favero

A corretora de imóveis Lana Favero comemorou o seu aniversário com suas filhas Liv e Uly e suas queridas amigas do 'GNO' no Beach Lounge Bar em Sunny Isles. No cardápio, muitas delícias, música agradável e tratamento VIP

Almoço em torno da Embaixatriz Milma Ramos

Aconteceu no Restaurante Winnwood, no Design District em Miami, o almoço promovido pelo Centro Cultural Brasil-USA em homenagem à Embaixatriz Milma Ramos.

Adriana Sabino e Emb. Milma Ramos

Izabel de Quesada e Maria Dal Borgo

Rose Max e Floriana Martinez

A embaixatriz entre Rita Pierotti e Maria Fulfaro

A Presidente do CCBUF falou sobre a mostra de arte no restaurante

Graciela Vitale e Verônica Figueiredo

Silvana Soriano, Cássia Silva, Francisco Ruiz e Rosa Scaff

Ivanete Dombrowski

A empresária Ivanete Dombroski, proprietária do restaurante Picanha Brasil recebeu amigos e familiares para comemorar seu aniversário com muito bom gosto e um delicioso jantar, muito chique!

Marco & Ivete Dombrowski

Ingrid McConville e Karina Lapa

Karla & Francisco Pessoa

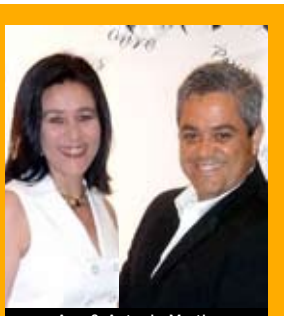
Ana & Antonio Martins

BACCF Open

24 duplas participaram do 2012 BACCF Open, realizado no The Ocean Club, em Key Biscayne, no dia 18 de março. A dupla Marcos Brasil & Ricardo Ali foi campeã, com Ronaldo Batalha & Paulo Aragão ficando com o vice campeonato.

Foto oficial dos competidores

Marcos Brasil, Saulo Ferraz, Ronaldo Batalha e Ricardo Ali

Alexandre Pacchiele, Luiz Aguiar, Ronaldo Parente e Walter Mushimo

Aniversário Roberto Dias

O premiadíssimo coreógrafo Roberto Dias comemorou entre amigos e familiares seu aniversário no "The News Lounge", em Miami. A festa contou também com a presença especial de Ana Komikova.

Fotos: Elcyo Simões

Alessandra e Roberto

Altemar, Reene, Delry e o aniversariante, Roberto Dias

Mônica e Roberto

Emb. Hélio Vitor Ramos Filho

Aloysio Vasconcellos, BBG

Kelly Shanley, CEO do Broward Center

O pronunciamento do Embaixador Hélio Ramos

César e Jefferson Hammes (BB)

Bob Swindell (CEO, GFLA)

Gary Spulak (Embraer), Carlos Borges e Maria Fulfaro

Embaixador Hélio Ramos recebeu a chave da cidade de Fort Lauderdale

Jan Goodheart (BCPA)

Ismael Bonilla (BCAD)

Allan Hill (BDPE)

Dale V.C. Holness (Comissioner)

Bob Swindell, Monica Ribeiro e Keven Klopp

Antonio & Ana Martins (ACM)

David Coddington (GFLA Alliance)

Deborah Wilkinson (OESDB)

Maria Fulfaro e Emb. Hélio Ramos

Rosana Calambichis (Big Chef)

Laine Furtado (Linha Aberta)

Fernando Harb (GFLCVB)

Broward County promove recepção de boas vindas ao Embaixador Hélio Ramos

Numa recepção para convidados e que contou com as presenças de expressivas autoridades do Condado de Broward, o Embaixador Hélio Vitor Ramos Filho, Cônsul-Geral do Brasil em Miami, foi alvo de uma calorosa recepção de boas vindas.
O evento, realizado no Abdo New River Room do Broward Center, teve inúmeras demonstrações do alto nível em que se encontram as relações comerciais, culturais e educacionais entre o Brasil e o Sul da Flórida.

Organizado em parceria com Port Everglades, Broward Center for the Performing Arts, Fort Lauderdale-Hollywood International Airport, Great Fort lauderdale Convention & Visitors Bureau e Brazilian Business Group, o evento foi patrocinado pelo Banco do Brasil, Sheltair, Airtrade, Riverfront Cruises, Sun Trolley e Big Chef.
Fotos: Andrea Vianna

Uma parceria harmoniosa

Carol Saboya e Antonio Adolfo, pai e filha fazendo sucesso juntos!

Embaixador Hélio Ramos com o filho Antonio e esposa, Milma.

Carol também comemorou aniversário

Antonio Adolfo e Ana Jobim

Leo Dalcomune, Francesca, Adriana, Hiro, Leda e Sônia

Antonio Adolfo & Carol Saboya

South Florida JAZZ, a mais importante organização de jazz moderno do sul da Flórida apresentou o pianista Antonio Adolfo e seu quinteto. Eles e a vocalista Carol Saboya interpretaram o balanço inimitável e autêntico que marca o jazz brasileiro.
Fotos: Bill Paparazzi

Chris Delboni e Eleonora Goretkin

José, Gabrielle e Maria Fulfaro

Vicente, Rosi e Adolfo

Bill Paparazzi e Adriana Sabino

"Luz & Sombras"

Stella Holmes, fundadora da Brickell Gallery Night, apresentou o projeto de "West Encounters East - Light and Shadows" no arteaméricas 2012. A mostra teve participação dos artistas brasileiros de origem asiática, Cristina Sá, Takashi Fukushima, Yutaka Toyota, Kazuo Okubo e Megumi Yuasa.

Stella Holmes e Linda Corley

Yutaka Toyota

Takashi Fukushima

Jade Matarazzo e Kazuo Okubo

Trabalho de Megumi Yuasa

A tradicional "roda de capooeira", tradição afro-brasileira que se tornou muito popular nos Estados Unidos

Professor Cavalo

CM Marquinho Coreba e Mestre Fran

"Falamansa" e Prof. Cavalo

24 horas de Capoeira

O evento "24 Horas de Capoeira" aconteceu no fim de semana dos dias 24 e 25 de março e incluiu workshops de Maculelê, Capoeira de Angola, forró, samba, capoeira regional, Capoeira de Benguela e berimbau . Dezenas de crianças, jovens e adultos de várias nacionalidades participaram também do "Batizado", "Troca de Cordas" e "Rodas".
A organização foi do Professor Brian "Cavalo" de Faria, presidente da Maculelê Miami Brazilian Arts Institute e da Instrutora Vênus.
Destaque para: Mestre Fran, Mestre Curisco, Mestre Zé Com Fome, Contra Mestre, Marquinho Coreba, Contra Mestre Mario, Professor Jaba, Professor Vagner, Professora Pimentinha, Instrutor Chulapa, Instrutor Morcego, Instrutor Negao, Instrutora Venus, Instrutor Mascado, Instrutora Dende, Adriano Chediak (Revista Capoeira - Brasil)

O evento teve apoio do Whole Foods, Best Buy, A Luxury Limo, NMB Ale House, Area Code 55, Reel Deal Yachts, Frye Financial, Uni-K Wax

Fotos: Adriano Chediak

Exibições nas áreas interna e externa marcaram o evento

Diminuir & Parar

Um advogado dirigia distraído quando, num sinal de PARE, passa sem parar, em frente a uma viatura...

Policial: - Boa tarde. Documento e habilitação.
Advogado: - Mas por que, policial?
Policial: - Não parou no sinal de PARE, ali atrás.
Advogado: - Eu diminuí e como não vinha ninguém...
Policial: - Exato... Documento do carro e habilitação.
Advogado: - Você sabe qual é a diferença jurídica entre diminuir e parar?
Policial: - A diferença é que a lei diz que num sinal de PARE, deve-se parar completamente. Documento e habilitação.
Advogado: - Ou não, policial. Eu sou advogado e sei de suas limitações na interpretação de texto de lei. Proponho-lhe o seguinte: Se você conseguir me explicar a diferença legal entre diminuir e parar, eu lhe dou os documentos e você pode me multar. Senão, vou embora sem multa.
Policial: - Positivo, aceito. Pode fazer o favor de sair do veículo, Sr. Advogado?
O advogado desce. Então os policiais baixam o cacete. Soco pra tudo quanto é lado, tapa, botinada... O advogado grita por socorro, e implora para pararem.
E o policial pergunta: Quer que a gente PARE ou DIMINUA?

Prova que você é "macho", vai lá e chama de "bicha"!

Resposta na ponta da língua...

Homens marcantes na vida de uma mulher

- Tire a roupa -- Seu médico
- Agora deite e relaxe -- Seu psicanalista
- Fique de costas agora -- Seu massagista
- Está doendo? A cabeça incomoda? -- Seu farmacêutico
- Abra um pouco mais -- Seu dentista
- Quando estiver tudo dentro, você vai gostar -- Seu decorador
- Vem, vem, assim, assim -- Seu flanelinha
- A senhora quer lubrificante? -- Seu frentista

Sutís diferenças

Frases Impagáveis

"É melhor ficar calado e deixar que pensem que você é um idiota do que abrir a boca e demonstrar isso".

"Alguns casamentos acabam bem. Outros duram a vida inteira...

"Todo homem quer ser o primeiro amor de uma mulher. Toda mulher quer ser o último amor de um homem"

"Se lembre sempre que você é único. Exatamente como todos os demais que o cercam"

"O pênis pode ter masculino e feminino? Sim. Se mede mais de 12 centímetros, é um pênis, se mede menos, é uma pena..."

"Sim, existe um mundo melhor. Mas é bem mais caro!"

Steve Jobs ia investir na "macaxeira"...

Bobó de Camarão

O grande debate sobre a origem de Sua Majestade, o Bobó

Uma grande polêmica dura séculos no reino da culinária regional típica do Brasil.
Afinal, qual é a origem de um dos mais tradicionais e valorizados pratos marinhos do Brasil, o sensacional **"Bobó de Camarão"**.
Tudo indica que foi mesmo na Bahia, onde a culinária brasileira adotou o azeite de dendê.
Mas pernambucanos, capixabas e sergipanos "disputam" a primazia histórica desse prato.
Deixando essa inútil polêmica de lado, que tal encerrar a discussão fazendo em casa esse prato que agrada 9 entre 10 convidados?

Ingredientes

- 500 g de camarão médio limpo
- 1 kg de mandioca
- 4 colheres (sopa) de azeite de oliva
- 3 dentes de alho
- 4 colheres (sopa) de manteiga
- 1 cebola
- 1 pimentão vermelho
- 200 ml de leite de coco
- 4 colheres (sopa) de azeite de dendê
- Sal e pimenta a gosto
- 2 colheres (sopa) de coentro fresco

Modo de Preparo

1. Numa tábua, pique os dentes de alho, a cebola, o coentro e a pimenta dedo-de-moça. Corte o pimentão ao meio no sentido do comprimento, retire as sementes e corte em cubinhos.

2. Descasque a mandioca e corte em pedaços grandes. Transfira para uma panela e cubra com água. Leve ao fogo alto e deixe cozinhar até que a mandioca fique macia.

3. Numa frigideira, coloque o azeite de oliva e leve ao fogo médio. Quando esquentar, acrescente o alho e refogue até dourar. Aumente o fogo, adicione os camarões e refogue por 3 minutos. Reserve.

4. Em outra panela, coloque a manteiga e leve ao fogo médio. Quando derreter, acrescente a cebola e o pimentão. Refogue por cerca de 5 minutos. Reserve.

5. No liquidificador, bata a mandioca ainda quente, o leite de coco, o azeite de dendê e o refogado de cebola com pimentão até obter um creme homogêneo.

Se o copo do liquidificador for pequeno, bata os ingredientes em duas etapas.

6. Numa panela grande, coloque o camarão refogado, o creme de mandioca e leve ao fogo alto. Quando ferver, tempere com sal e pimenta dedo-de-moça picada.

Desligue o fogo e adicione o coentro. Misture bem e sirva quente.

Sugestão: servir com arroz branco e salada de folhas

AREA CODE 55
BRAZILIAN STEAKHOUSE

Somente o brasileiro sabe que 55 é o código para ligar para o Brasil, mas qualquer pessoa que aprecia a verdadeira cozinha brasileira vai amar a churrascaria Area Code 55 em North Miami Beach!

Os garçons vestidos ao estilo gaúcho servem 16 tipos de carnes suculentas, da churrasqueira ao seu prato.

Da caipirinha ao salad bar, com mais de 20 tipos de saladas, frutos do mar, aos queijos internacionais e muito mais.

O desfile de carnes inclui Filet Mignon, Picanha, Lombo, Costela, Carneiro, Frango...cada espeto mais tentador que o outro.
Pão de queijo, banana e mandioca frita acompanham todas as refeições.

Almoço Especial $19.99
De Segunda a Sábado de 12 às 4PM

Jantar Completo $ 29.99
De Segunda a Sábado de 4 às 10PM e Domingo o dia inteiro.

16375 Biscayne Blvd, North Miami, FL 33160
Ph: 305-947-6202 • www.areacode55.com

VIAGENS EM GRUPO

Muitos de nós e eu me incluo nessa lista, por muitas vezes, nos vangloriamos de nossas viagens, curtas ou longas, em moto, feitas com toda tecnologia e informação do mundo de hoje.

Imaginem fazer uma grande viagem em moto, nos anos 50, onde não se tinha nenhum meio de comunicação globalizado, até mesmo um telefone era algo muito difícil e a tecnologia das motos era meio que caseira fazendo com que as nossas atuais parecessem naves de outro planeta.

Roupas especiais de Cordura, aquecedores nos grips, bancos e encostos, GPS, wind shield retráteis, capacetes modernos, eram itens de filmes de ficção.

As viagens aconteciam na raça e com estilo, era normal usarem roupas sociais, para rodar nas estradas, tipo paletó e gravata!

O mundo era romântico, as pessoas primavam a rodar com elegância. Claro que hoje, não deixamos de ter uma certa postura interessante com nossas roupas e forma de rodar, mas ...roupas sociais nas estradas!?!?!

No verão de 1953, amigos motociclistas, realizaram uma viagem cruzando França, Alemanha, Austria, Itália e Suiça. Essa viagem foi realizada sem intercorrências mecânicas. As motos que participaram desse passeio foram; GAU 856, TRIUMPH AHC 650, KBY SUNBEAN 571, AHC TRIUMPH 963 e uma VMM SUNBEAN 871.

As fotos históricas que foram encontradas em um álbum de família do filho de um motociclilsta que realizou a viagem cujo nome era Geoffrey Gander.

(Nota do editor: As fotos históricas não têm resolução para publicação impressa, mas podem ser vistas no site www.motosociety.com)

Confira no nosso site, algumas das fotos que acreditamos ser, uma das viagem em moto que deu início aos clubes e associações, onde viajar entre amigos, passa a dar mais segurança a cada um de seus participantes.

Aqui nos Estados Unidos, temos vários grupos familiares, que participam juntos, de viagens ou passeios. Isso acrescenta confiança, estilo de vida e abre um leque de amigos seletos que trazem muita diversão. A MotoSociety, realiza encontros, passeios e viagens em grupos da mesma forma de amizade, como antigamente, mas com muita segurança e responsabilidade.

PIRATE OF THE ROAD

Idealizado em 2011 pelo nosso Vice-Presidente e Tesoureiro José Roberto Carvalho, o POTR, Pirate of the Road é hoje um sucesso entre os associados da MotoSociety.

Funciona como um incentivador e, dá aos associados e suas garupas no final do ano, prêmios que vão de $250 a $1000 em cash, de acordo com o número de milhas completadas.

Claro que certas regras se aplicam, mas todos as seguem com muita alegria, afinal quem é que não gosta de participar de passeios e viagens em moto e ainda ganhar algum no final do ano?

O mecanismo é fácil; todo passeio, encontro ou viagem, vale um número de milhas, estipuladas com antecipação em um calendário anual de encontros do grupo.

Alguns valem 50, outros valem 100, 150, 200 e até 350 milhas, aqueles que acumularem o maior número de participações e que obviamente terá o maior número de milhas, será o vencedor, mas o POTR, também premia os segundo, terceiro e quarto lugares, como também suas respectivas garupas.

No ano passado (2011) nosso querido Alberto Decat (foto acima) foi o vencedor e, levou a bolada.

É isso, na MotoSociety, além de rodar com segurança, você se diverte muito.

Participe também dessa família de APAIXONADO POR MOTO-AMIZADE !!!!
www.motosociety.com

Geralmente o leão só corre atrás de quem dá motivos ou marca bobeira!

A Tranquilidade de um Imposto de Renda bem feito custa menos do que você imagina.

Devido ao fato de sermos reconhecidos pela excelente qualidade em nossos serviços, muitas pessoas confundem bom atendimento e capacitação com preços altos. O nosso profissionalismo, conhecimento e trabalho em equipe torna nosso serviço além de econômico; eficaz. A Business Choice tem preços baixos, bastante competitivos, iguais ou menores do que a concorrência.
Para que seu imposto seja bem feito e você tenha certeza de que está ganhando o máximo de retorno, esteja economizando e deixando de pagar impostos desnecessários, procure profissionais experientes, qualificados e acima de tudo capazes de fazer tudo isto dentro da lei.
Há 16 anos no sul da Flórida, já defendemos muitas auditorias (IRS/Estaduais), vindos de outras empresas!
É com muito orgulho que posso dizer que a Business Choice nunca teve um cliente auditado, que aqui você vai ser bem atendido e gostar de nossos serviços, sem precisar pagar mais por isso.
Francisco Pessoa

Faça seu Income TAX na Business Choice
16 anos de experiência na Flórida, com um grande diferencial,
NUNCA TIVEMOS NENHUM CLIENTE AUDITADO.

INCOME TAX A PARTIR DE $60*

*Para imposto de renda com apenas um W2.

businesschoice™ tax experts

1369 East Sample Rd Pompano Beach, FL 33064 | Ph.: (954) 782-1829

BChoiceTax.com

SNC Sport Nutrition Center

Mais que uma promessa!

www.facebook.com/sncnutrition

O que os homens devem saber sobre andropausa.

Você pode não estar familiarizado com a palavra andropausa , mas se você estiver com mais de 35 ou 40 anos e experimentar mais do que 3 destes sintomas, você pode estar enfrentando uma condição chamada "andropausa" (a versão masculina da menopausa).

* Aumento da gordura corporal
* Diminuição do desejo sexual
* A disfunção erétil
* Alargoda próstata
* Dificuldade urinária
* A perda de cabelo
* Diminuição da força e resistência
* Falta de energia
* Perda de massa muscular
* Depressão e irritabilidade mais do que o normal
* A deterioração na capacidade de praticar esportes
* Ir para a cama ou dormir mais cedo que o habitual

Estes efeitos resultam de alterações nos níveis hormonais que ocorrem gradativamente e é similar à menopausa em mulheres.

Para restaurar e obter um ótimo equilíbrio hormonal e para reverter os efeitos da andropausa, oferecemos um produto formulado por especialistas na área de anti-envelhecimento para mantê-lo curtindo a vida ao máximo de uma forma segura e saudável.

Magdalena Juarez
Nutricionista.

A SNC chega à comunidade Brasileira trazendo uma vasta lista de suplementos alimentares e vitaminas, tornando acessíveis os melhores laboratórios do mercado latino e americano. Além da linha de produtos de beleza orgânicos, também oferecemos roupas e artigos desportivos, supplex da Colômbia, do Brasil e roupa de Zumba.

Corpo Perfeito e Saudável

Dieta - Recomendações da Gal Ferreira

Refeição #1 - (Logo ao acordar) - 20 gr. de caseína + 10 gr. de whey protein + 20 gr. de aveia em flocos com água, 1 cápsula de Mega Women, 2 gr. de CLA ou 1 ovo inteiro + 5 claras + 20 gr. de aveia em flocos (canela e adoçantes à gosto), 1 cápsula de Mega Women , 2 gr. de CLA

Refeição #2 - 120 gr. de peixe (tilápia) ou peito de frango – grelhados/cozidos/assados, legumes e verduras à vontade . Temperar com limão, 1 colher de sobremesa de azeite de oliva extra virgem e não usar sal. 500 mg de vitamina C, 400 UI de vitamina E, 1000 mg de ômega 3

Refeição #3 - 20 gr. de caseína + 10 gr. de whey protein com água, 2 gr. de CLA

Refeição #4 - 120 gr. de peixe (tilápia) ou peito de frango – grelhados/cozidos/assados. Legumes e verduras à vontade (VERIFICAR LISTA DE OPÇÕES). Temperar com limão, 1 colher de sobremesa de azeite de oliva extra virgem e não usar sal. 500 mg de vitamina C, 400 UI de vitamina E, 1000 mg de ômega 3

Temos Suplementos para todas as suas necessidades

OBESIDADE

- *Te Chino Del Dr. Ming*
- *Leonfax*

SISTEMA IMUNOLÓGICO

- *Nopal • Birm*
- *Omni plus (OmniLife)*
- *Transfer Factor (4Life)*

ANTIOXIDANTE

- *Citrocillin • Resveratrol*
- *Thai-go Mangosteen*
- *Noni • Açai*

PERFORMANCE SEXUAL

- *Pro - H.G.H. (GHR-1000)*
- *Axis (Bsn) Green Viagra*
- *Black Ant*

PERFORMANCE NO ESPORTE

- *Proteína • Creatina*
- *Energético • Epozine*

SISTEMA NEUROLOGICO

- *Recall • Kenyan*
- *Cognitex*

Alguns de nossos produtos e laboratórios

BSN
Gaspari Nutrition
Dymatize
VPX
Muscletech
MHP
BPI
Cytosport
Labrada
Nutrex
USP
Fibra de Maracujá
Ração Humana
Farinha de Beringela
Linhaça Dourada
Alcachofra
Chá 30 Ervas
Colágenos
Geléia Real
Mel
Extrato de Propólis
Mel Composto de 27 Ervas
HGH
Viagra Natural
E muitas outras...

Estamos localizados no segundo Andar do Swap Shop na W. Sunrise Blvd. próximo a passarela na entrada principal. A nossa estrutura nos permite oferecer o melhor preço do mercado. Visite nossa loja, converse com a nossa conselheira nutricional, Magdalena Juarez e veja o quanto estamos preparados para te ajudar a encontrar o que precisa, sem pagar mais por isto. Vendas por atacado e varejo.

3291 W Sunrise Blvd, Fort Lauderdale, FL 33311 NO SWAP SHOP

Atendimento em Español: 954-934-7997 • Atendimento em Português: 954-326-9920

RAFAEL VICENTE

Fotos: **Camille Garzon**
Modelo: **Rafael Vicente**
Idade: **03 de Fevereiro,1987**
Onde Nasceu: **Icaraima, Paraná**
Onde Vive: **Boston, Massachussetts**
Hobbies: **Fotografia e Música**
Um ídolo: **Beyonce, desde do primeiro show que assisti eu me apaixonei, a energia que ela passa em cima do palco inspira qualquer um a levantar e correr atrás do seu sonho.**
Seu sonho de vida: **Meu sonho de vida é um dia poder viver daquilo que mais amo fazer, fotos e música. Eu acredito que quando você ama fazer algo e sonha sempre, um dia, na hora certa acontece!**
Sua relação com o Brasil: **Ainda sou muito ligado ao nosso país. Minha família inteira está lá e não importa onde eu esteja o coraçãozinho sempre fica lá no nosso Brasil.**
Desde de quando é modelo?: **Meu primeiro contato com modelagem foi no Brasil, em 2004, quando eu tinha 17 anos. Fiz o curso pra ser registrado no sindicato estadual de modelos, fiz um trabalho para um estúdio fotográfico e logo após deixei o Brasil. Vim morar no Estados Unidos. Aqui nunca trabalhei profissionalmente falando, mas sempre fiz fotos com amigos para uso particular e também participei do Talento Brasil duas vezes. Primeiro no Talento Brasil 2009/2010** (Primeiro Lugar Masculino) **e agora recentemente Talento Brasil 2011/2012** (Primeiro Lugar destaque Masculino) **novamente.**
Tem agência?: **Ainda não.**

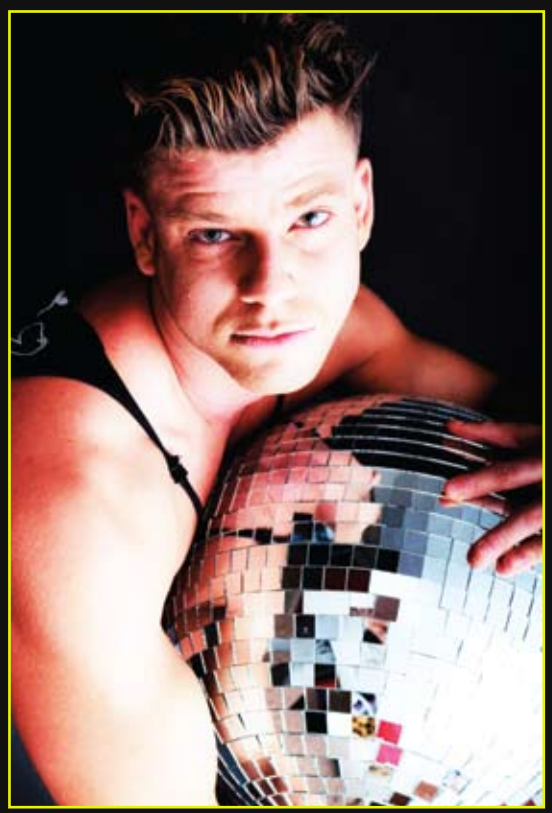

www.Acontece.com
O mais visitado e premiado website brasileiro na América

ÉRICA FIGUEIREDO

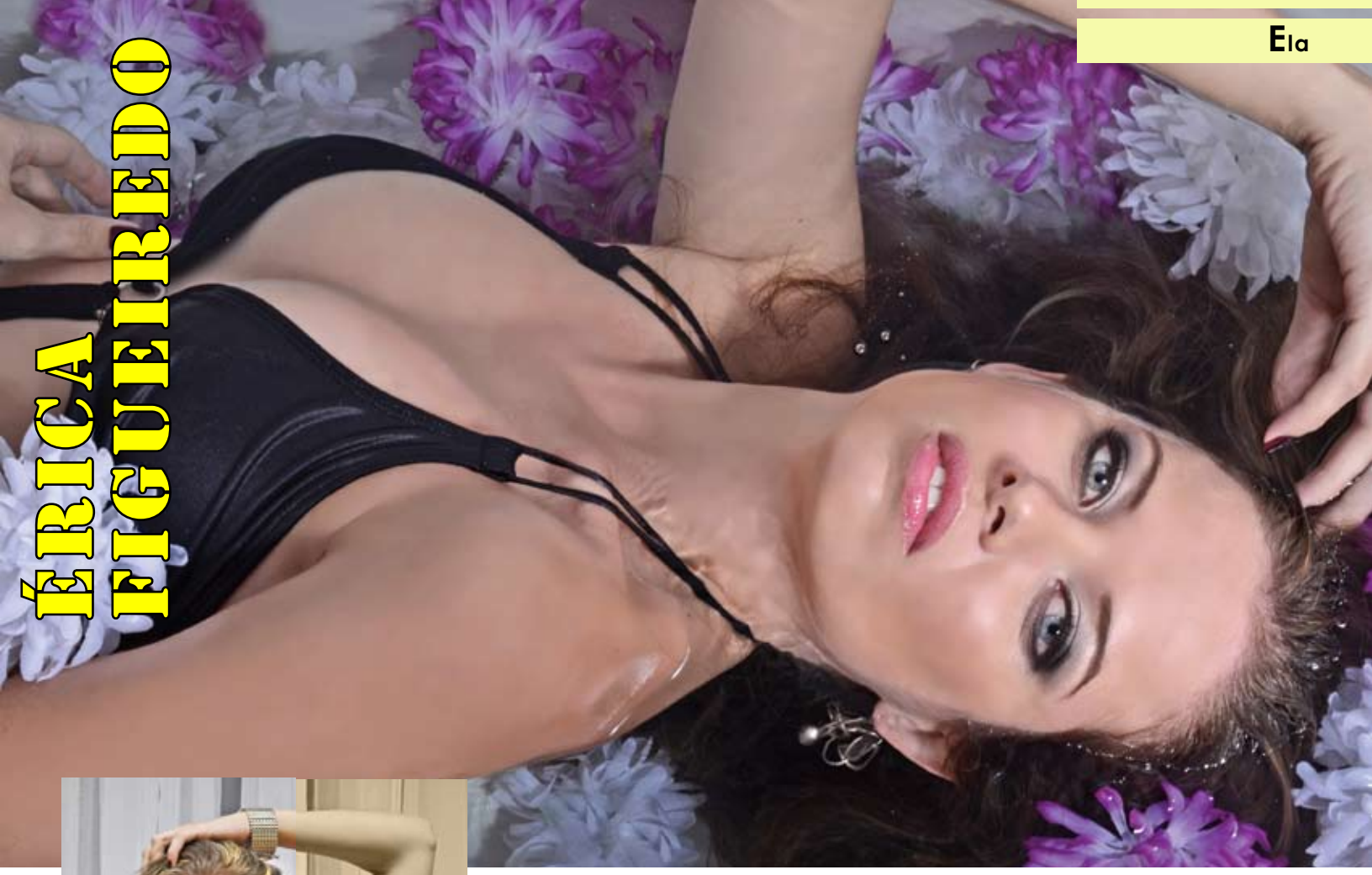

Fotos: Danielle Buljan
Acessórios: Bijou Bijou
Cabelo e maquiagem: Buljan Production
Apoio: Fixit
Locação: Brasil

Modelo: Érica de Lima Assis Figueiredo
Nascimento: 08/07/1982
Cidade: Belo Horizonte, Brasil
Signo: Cancer
Altura: 1,66 m
Quadril: 100 cm
Busto: 82 cm
Sapatos: 38
Esporte: Corrida
Ídolo: Steve Jobs
Time: Atlético Mineiro
Desde quando é modelo: Desde 7 anos, mas sempre com trabalhos esporádicos
Agência: atualmente não tenho contrato de exclusividade
Sonho a ser realizado: Realização profissional...ter uma clínica odontológica de preferência em minha cidade
Distração: ouvir música e viajar
O que mais gosta no brasileiro: Versatilidade e espontaneidade
Qual o seu relacionamento com o Brasil? minha família ... Adoro o clima e as pessoas. Afinal nada melhor do que morar num país tropical, abençoado por Deus e bonito por natureza!

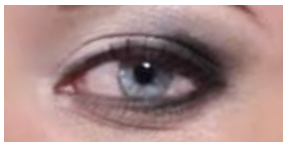

Fala Leitor!

Porque o casamento, com pompa e circunstância, ainda não saiu de moda?

Pesquisa: Cecília Weissberg

Danete Marcella (Secretária Executiva - Boca Raton) - "Eu atribuo isso ao romantismo das mulheres que são quem mais exigem e batem o pé para ter cerimônia, festa, vestido de noiva. Nós somos assim, os homens nem sempre entendem. Mas os que entendem nos conquistam para sempre".

Claudio Tavares (Economista - Miami Beach) - "A nova geração é muito mais conservadora do que a de nossos pais. Hoje em dia os casais fazem questão de ficar noivos e exibir anel de compromisso. Meu pai e minha mãe só casaram quando já viviam juntos há quatro anos e depois que eu nascí, por mera formalidade. Nem sempre a geração mais nova significa que é mais avançada. Mas eu penso como meus pais, acho cerimônia de casamento uma babaquice".

Analú Pinheiro Rocha (Modelo - Miami) - "O sonho de Cinderela não vai acabar nunca, eu acho... Nem toda mulher pensa em casamento como a coisa mais importante da vida, mas a maioria, mesmo que não admita, pensa sim... Acha que não pode viver sem marido. Aquelas formalidades todas fazem parte da cobrança da sociedade e também da fantasia do casal. Quem é que não gosta de festa e de uma grande fantasia de príncipe e princesa?

Josemário "Alemão" (Entregador de Pizza - Pompano) - "Casar decente, com padrinhos, festa e tudo o que tem direito é um desejo de todo mundo, rico, pobre, preto, branco. Tanto que até os gays brigam prá se casar, né mesmo? Eu, quando casar, quero tudo direitinho assim, porque aquele álbum e o vídeo é prá vida toda, para mostrar aos filhos e aos netos".

Suellen Oyama (Realtor - Cocoplum) - "Se engana quem pensa que os noivos de hoje em dia querem festança só pela farra e romantismo. É a melhor forma de ganhar muitos presentes e quem paga a conta geralmente é a família da noiva, portanto, é um negocião para o casal. Conheço casais de duas nacionalidades que insistem em fazer festa nos dois países, aqui e no Brasil, para ganhar presentes dos dois lados. É uma jogada e tanto!".

Ana Paula Chaffour (Empresária - Miami) - "Acho que certas tradições estão muito arraigadas em nós. E não é só nós latinos, não. Os americanos adoram casamentos e festas desse tipo, só que em geral são menos faustosas do que as nossas. Para a mulher, a festa de casamento é o evento da vida. Nem o tempo nem o quase inevitável desencantamento com a instituição, mudam essa idéia. É assunto prá psicanalista."

João Jorge Muniz (Balconista - Deerfield Beach) - "Não dou valor. Acho besteira. Jogar dinheiro fora. Os tais amigos que vão prá lá querem só beber e pegar mulher. Tem camarada que paquera até a noiva, pode? Casamento prá mim é viver junto e quando vem os filhos, casa no civil."

Cristina Barreto (Dona de casa - Fort Lauderdale) - "O deslumbramento do casamento nunca vai acabar. Está no DNA dos noivos. Faz uma grande diferença. Viver o romantismo é uma coisa muito benéfica. Como seria a vida da gente sem um Álbum de Casamento?

Envie sua sugestão de enquete:
Editor@acontece.com

Acontece.com
Informação, Cultura, Lazer, Entretenimento & Turismo

Adrienne Arsht Center
FOR THE PERFORMING ARTS OF MIAMI-DADE COUNTY

ABRIL

K KNIGHT CONCERT HALL | C CARNIVAL STUDIO THEATER | Z ZIFF BALLET OPERA HOUSE | P PARKER AND VANN THOMSON PLAZA

DOMINGO	SEGUNDA	TERÇA	QUARTA	QUINTA	SEXTA	SÁBADO
1 **Miami City Ballet presents Program IV** ***Coppélia*** 2 PM Z Experimente esta clássica comédia romântica e pura alegria de sua pontuação Delibes! **Moscow** 4 PM C			**4** **Moscow** 7:30 PM C Uma proeminente família do Sul da Flórida encontra o seu mundo virado por eventos de 1962 que transformam suas vidas.	**5** **Moscow** 7:30 PM C A Guerra Fria e o influxo de imigrantes cubanos para Miami definem o cenário deste drama familiar.	**6** **Moscow** 7:30 PM C Do premiado dramaturgo sul da Flórida Michael McKeever, autor de *South Beach Babilônia* e *Melt*.	**7** **Moscow** 7:30 PM C Estréia mundial da Comédia apresentada por Zoetic Stage.
8 **Moscow** 4 PM C Os amantes da Pan Am da ABC e Mad Men da AMC vão enlouquecer com o set anos 60 de Moscow!			**11** **Moscow** 7:30 PM C Prepare-se para viajar no tempo para Miami, 1962.	**12** **Moscow** 7:30 PM C Um total confronto com o passado e presente, o Oriente e o Ocidente colidem neste olhar cômico de como chegamos onde estamos hoje.	**13** **Moscow** 7:30 PM C **A Night in Rio** 8 PM K Lenda internacional da música Sergio Mendes traz o seu samba fervente às raízes do jazz!	**14** **Moscow** 7:30 PM C **New World Symphony presents "Dual Forces"** 8 PM K Lenda internacional da música Sergio Mendes traz o seu samba fervente às raízes do jazz!
15 **Moscow** 4 PM C Última chance de assistir essa comédia em Estreia Mundial!		**17** **Ry Cuming** 8 PM C Certifique-se de fazer o Sul da Flórida desmaiar público com um set acústico de hits de seu álbum de estréia auto-intitulado.			**20** **An Evening with Yanni** 8 PM K Voltando às suas raízes com uma performance ao vivo que proporcionará aos fãs novos e antigos do melhor de Yanni.	**21** **Florida Grand Opera presents *Roméo et Juliette*** 7 PM Z **An Evening with Yanni** 8 PM K
29 **Florida Grand Opera presents *Roméo et Juliette*** 2 PM Z **Death and Harry Houdini** 4 PM C "A festa dos diabos! Dennis Watkins é simplesmente magnífico como Houdini." *Chicago Reader*		**24** **Florida Grand Opera presents *Roméo et Juliette*** 8 PM Z A produção final da temporada será Roméo et Juliette de Gounod, que não visto em FGO desde 2004.		**26** **Death and Harry Houdini** 7:30 PM C "Magia da mais alta ordem!" *Chicago Tribune*	**27** **Death and Harry Houdini** 7:30 PM C "Um passeio emocionante!" *Time Out Chicago* **Florida Grand Opera presents *Roméo et Juliette*** 8 PM Z	**28** **Death and Harry Houdini** 2 & 7:30 PM C "Genialmente escrito e dirigido!" *Chicago Sun-Times*

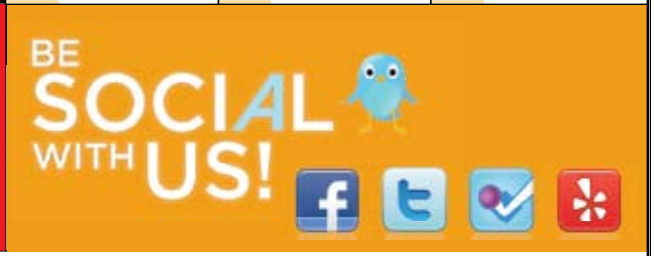

INGRESSOS SÃO ÓTIMOS PRESENTES

305.949.6722 • arshtcenter.org

ON-SITE DINING

PRELUDE by Barton G.

3 COURSES FOR $39!

MIAMI-DADE COUNTY

Convenient parking is plentiful! Info: arshtcenter.org/parking

SÁBADO
2 de JUNHO
INGRESSOS
JÁ À VENDA!
Roberto Carlos
RC
UM MILHÃO DE AMIGOS TOUR
AEG LIVE
AEGLive.com
COBRANÇA POR TELEFONE 800-745-3000 • LOCAIS TICKETMASTER ticketmaster.com
AmericanAirlines
Arena