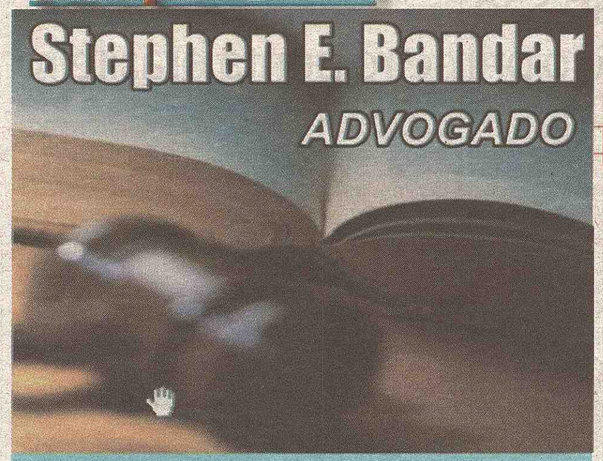

Imigração e Naturalização
Reparação de Créditos
Problemas com Débitos
Acidentes de Carro
Divórcios e Separação
Notário Publico

Em Português falar com
Josy
617.388.2494

2000 Massachusetts Ave, Suite 02
Cambridge, MA 02140
617.354.3434

Apresente este anúncio e receba sua primeira consulta
GRÁTIS!

LORD'S
Detailing & Car Wash

Novidade!
*Aplicação prolstore para Carpete, Plastificada
*Aplicação de antifuro.
Pneu Furado? Nunca Mais!!!

ESPECIAL DE PRIMAVERA
Lavamos seu carro por muito menos do que você imagina!!!
*Shampoo interior
*Removemos pelos de cachorro
*Polimento Cristalizado
*Removemos nodias de árvores
*Restauração de Faróis

Ph. (857) 888.3868
Natan
lordsdetailing@hotmail.com
67r Chelsea St, Everett - MA 02149
10% off para para full detail

"NumEradas...(10)"

Por Eldio Macedo
eldiomac@yahoo.com.br

01) *Vagner Love, protagonista da Vitória do Flamengo, sobre o Tradicional Rival, o Vasco da Gama, com dois Gols, ajudou ao Mengão ir para a Final do Carioca, nos próximos dias, com o Botafogo, que suplantou o Fluminense. O que lamento, é que cada vez menos, Torcedores-, nos Grandes Clássicos, realizados no Histórico Maracanã... Algum, desconto, pela Tragédia Climática, que abala ao Rio, e a Todo o Brasil!!! Entretanto, e mesmo assim, é hora de Reflexão, para ver o que está acontecendo... Prefiro a exagerada Prevenção... E, no Esporte, também é fundamental.*

02) Andrade, ex-aplaudido meio de campo, do Rubro Negro, hoje seu Vitorioso Treinador, é sinônimo de Humildade, competência, dedicação ao Clube, e sem alardes pela rota da simplicidade, com trabalho, respeito ao adversário, elenco limitado, e com alguns problemas, como Adriano, mesmo assim, já é Hexa Campeão Brasileiro, o atual detentor do Título Máximo do Futebol, em Nosso País... E, agora está na Final, do Regional. Aplausos, para o Andrade!

03) *Madson, Neymar e Robinho, encantam a Gregos e Troianos, quando a "Garotada", do Santos, justifica a Tradição do Clube de Revelar grandes Craques... PELÉ!... O Maior de Todos, tem dado conselhos para a Meninada (Não deixar o sucesso subir a Cabeça!), que agora derrotou o São Paulo, e domingo, na Própria Vila Belmiro, espera o Tricolor Paulista, para o Segundo Jogo, e garantir, ir para a Final do Estadual. Quem gosta de Futebol, puro, objetivo, prá frente e bonito, é só assistir aos atuais jogos, do "Peixe"... Chega de Retrancas, e Viva o Futebol Arte!...*

04) Joycinha, com seus 1,90 metros, está brilhando na Super Liga de Vôlei, pelo Unilever/ Rio de Janeiro, e de quebra no último jogo, oficial, marcou 27 pontos. Joyce Gomes da Silva é uma das atuais sensações, do Esporte da Rede. Esta ressalva é também, para destacar, que o Brasil, tanto no Voleibol Masculino, como no Feminino, está em progressiva preparação, já pensando nas Olimpíadas de 2016. Basquete, Natação, Atletismo, igualmente... Ótimo seria, se as Universidades, fossem mais consideradas, e apoiadas Esportivamente.

05) *Fabio Koff, ex-Presidente Campeão Mundial, pelo Grêmio de Porto Alegre, no Século Passado, foi Re-Eleito, nesta semana, para mais 3 anos, como Presidente do "Clube dos 13". Superou ao Nosso Ex Colega, e hoje Grande Empresário, e Ex Comandante do Mengão, Cleber Leite. A verdade, é que desde que Fabio assumiu, há 14 anos a liderança, junto aos Maiores Clubes Brasileiros, eles encontraram algumas positivas soluções. Como por exemplo, melhorias consubstanciais, nas Arrecadações, pelas Transmissões dos Jogos, pelas Televisões. Experiente, Vencedor e Líder, o respeitado Gaúcho, tem sido visto, como um Nome Vigoroso, para Importante presença, na CONMEBOL... Os Astros comentam...*

06) D´Alessandro, o jovem e técnico Volante Argentino, destaque Colorado, dos Pampas, certamente confia em que o Internacional, de Porto Alegre, domingo frente ao Pelotas, estará defendendo o Titulo Gaúcho. O Clube Interiorano, com positiva campanha, está merecendo Toda a atenção, da imensa Família Escarlate. O Grêmio, assim como o Corinthians, em São Paulo, está fora da jornada decisiva. Sempre é benéfico, quando Clubes, do Interior se posicionam, como o Atual Clube Pelotense.

07) *Juan e Julio Baptista, junto com o Roma, assumiram a liderança do Campeonato Italiano, enquanto Messi e Daniel Alves, em pleno Santiago Bernabeu, ajudaram ao Barcelona afastar, ao Real Madrid, de Ronaldo e Iguahin, na sua própria Casa. Por outro lado, é lamentável, ver a fragilidade do Time do Milan, com jogadores "idosos", e que comprometem, o Trabalho e a conceituação do Jovem Técnico, Leonardo, o Tetra Campeão do Mundo. E, do Ronaldinho, também! Juan é o mais Técnico Zagueiro, do Associativo Internacional, nos dias de hoje... Simplifica tudo, e joga pra Dedéo...!*

08) Evander Holyfield, aos 47 anos, é o novo detentor do Cinturão dos Pesos Pesados, da Federação Mundial de Box. Frans Botha, também Veterano, de 41 invernos, foi o derrotado Lutador Sul Africano. Observem, uma realidade: "O Box está em decadência!" É uma afirmação, que tenho escutado a miúdo. Confesso, nunca fui entusiasmado pelo Box. Principalmente, quando a História registra, tantos e tantos, atrofiados, e "Nocauteados", definitivamente... Sinceramente, aceito Críticas, em minha humilde e Polêmica Opinião: "O Box, não merece fazer parte dos Jogos Olímpicos"... Ele destrói... Oposto dos Objetivos, da Festa Mundial do Congraçamento Esportivo.

09) *Pámela Anderson, a Robusta Atriz, desejada por Milhões de Atletas da Imaginação, em todo o Mundo, está para visitar o Brasil. E, conforme ampliadas especulações, Ela gosta de Bossa Nova, Tango e do Futebol Brasileiro. É verdade que Seus Atributos Cênicos, são irrefutáveis, para quem gosta... A Mulher, o Sagrado Pecado de Deus, sempre será para Nós "Machos/Mortais", também, o Melhor dos Esportes... Por falar em Esporte, e Mulher, ambos são feitos um para outro, sempre que pensamos em Ginástica Aquática.*

10) IDIDA, O ALTÍSSIMO GOLEIRO DO MILAN, E EX- SELEÇÃO BRASILEIRA, É UM GRANDE (EM TODOS OS SENTIDOS), INJUSTIÇADO, NO MUNDO DA BOLA. NÓS MESMOS, CRONISTAS ESPORTIVOS, SEMPRE O CRITICAMOS MAIS DO QUE O APLAUDIMOS. NO ENTANTO, APÓS TAFFAREL, FOI O GRANDE GUARDA METAS, CANARINHO, A VENCER, NO VELHO MUNDO. E, É UM ÓTIMO CARÁTER, E SINGULAR FIGURA HUMANA. SUA SINCERIDADE, COM SIMPLES HUMILDADE, JAMAIS FOI BEM ENTENDIDA.

GRANDE FESTA DE ANIVERSÁRIO DA IGREJA DA GRAÇA

DIA 25 DE ABRIL - DOMINGO - 7 PM

COM MISSIONÁRIO R.R.SOARES

VENHA CELEBRAR
JUNTO COM O
MISSIONÁRIO R.R.SOARES
30 ANOS DA IGREJA DA GRAÇA
ORAÇÃO DE MILAGRES E CURA
MUITA ADORAÇÃO E LOUVOR
UMA FESTA NA PRESENÇA DE
DEUS. NÃO PERCA!!!

SOMERVILLE
85 WASHINGTON STREET - 857 888 6098

RIT Boston

ASSISTA O MISSIONÁRIO
TODOS OS DIAS PELA TELEMUNDO
DE 12:35 AM à 5:35 AM
COMCAST CANAL 19

Estrela Global Adriana Imbu e Andreza Moon promovem convenção para modelos em Boston

FOTOS: PAULO MONAUER/JS

IMBU – Modeling Convention 2010 - Boston foi sede de 05 a 11 de abril da maior convenção para modelos brasileiras já realizada nos USA. Com aulas teóricas e praticas.

As idealizadoras do projeto Adriana Imbu e Andreza Moon formaram um time professores/palestrantes de primeira linha para oferecer aos 11 candidatos um conteúdo de qualidade no evento. Tudo foi minuciosamente cuidado e programado desde do básico de como um(a) modelo deve se portar, agir, maquiar, vestir, andar, etc., até a outra ponta da profissão de como atuar no mercado de trabalho. Nomes como: Andreza Moon, da Fabrica de Sonhos, Robson Lemos, professor de teatro e dança, Edel Holz e Jesse Branth com aulas de interpretação para TV, comerciais e teatro, Ana Paula Ornelas, nutricionista, Jesse Branth, com aulas de interpretação, cinema e teatro, Renata Barroca, com aulas de imagem e etiqueta, Marcelo Costa e Marcelo Maximo, conceituados cabeleireiros, Linimberg, Paulo Pacheco, Leonardo Souza, Kelly Cianflone e Dani Araujo, passando seu profissionalismo fotográfico, Vanessa Melo, Marília Rios, Jen Carneiro, Mia e Flavia Leal como instrutoras de maquiagem. Sem contar a presença da Adriana Imbu, atriz com uma carreira impecável e agora também dona de agencia de modelos em Miami que deu um "plus" ao evento.

Os formandos na convenção, Gabriela, Cledia, Iana, Tiara, Natally, Esther, Maximiliana, Franciela, Gislaine, Kate e Rafael, se emocionaram no desfile enceramento da convenção no Café Belo de Somerville, no domingo dia 11 depois de ouvirem o pronunciamento emocionado de Andreza e Adriana com a promessa de em novembro, 2010 realizar o segundo IMBU – Modeling Convention 2010 em Boston. Para reservar a sua vaga desde já basta ligar 617.501.5884.

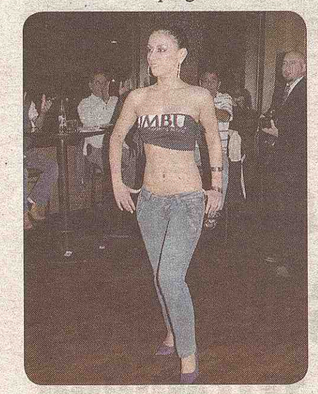

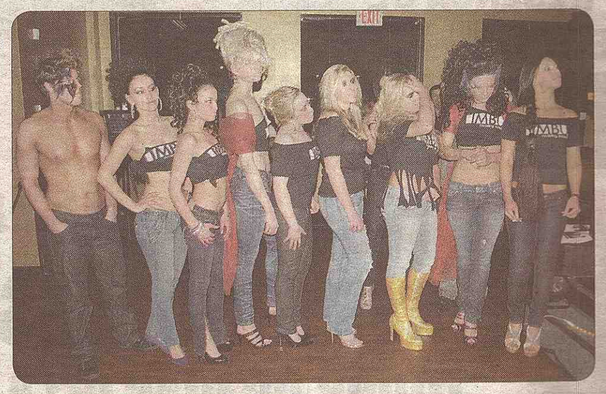

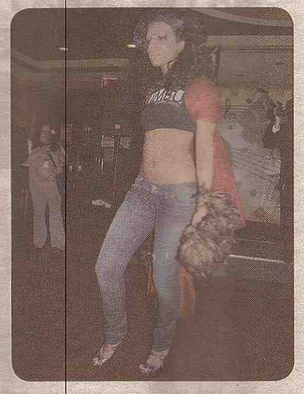

Optical Brasileira
LIGUE
(617) 387-7744
E MARQUE O SEU
EXAME de VISTA
Apresente este cupom e pague somente U$ 29,00

Century 21
Está com Mortgage atrasado?
Já recebeu a carta de Foreclosure?
Não conseguiu fazer o Loan Modification?
Não sabe o que fazer?
Ainda há solução.
Ligue agora para 781.241.3228
TEMOS INÚMERAS PROPRIEDADES ABAIXO DO PREÇO DE MERCADO!
Fazemos Short Sale sem custos para você!
Compre sua casa agora.
680 Broadway, Everett, MA 02149 - Maria Silveira - 781.241.3228

CBF dá "Taça das Bolinhas" ao São Paulo e confirma clube como o primeiro penta brasileiro

Decisão segue determinação da Justiça comum, que decretou o Sport, e não o Flamengo, campeão brasileiro de 1987.

A CBF (Confederação Brasileira de Futebol) anunciou nesta quarta-feira que a "Taça das Bolinhas" será entregue ao São Paulo. A decisão, baseada em um estudo jurídico encomendado pela entidade há um mês, também define o São Paulo, ao menos oficialmente, como o primeiro pentacampeão brasileiro.

"Na terça-feira, o resultado desse trabalho foi entregue ao presidente Ricardo Teixeira confirmando que o São Paulo tem direito a receber a troféu", afirmou o diretor de comunicação da CBF, Rodrigo Paiva. Segundo ele, a taça será entregue à Federação Paulista de Futebol, que irá repassar ao clube do Morumbi. AE

Após desentendimento, equipe de Felipão fica presa na Arábia

Na quarta-feira, o Bunyodkor, clube do técnico Felipão e do meio-campista Rivaldo - pentacampeões mundiais em 2002 pela seleção brasileira -, está preso no estádio Prince Adbullah Al Faisal, em Jedah, na Arábia Saudita. Após o empate por 1 a 1 com o dono da casa Al Ittihad, o time uzbeque se envolveu em uma confusão, iniciada por uma ofensa racista ao tradutor de sua delegação.

Depois do apito final, o integrante da comissão do Bunyodkor foi em direção ao árbitro da partida pedir explicações a respeito do pênalti marcado, que acabou empatando o jogo. Após a pergunta, um dos agentes de segurança que acompanhava o trio de arbitragem respondeu com a seguinte frase: "Não responda para macaco". A ação preconceituosa desencadeou a reação do tradutor, causando um conflito generalizado.

Como os policiais querem levar o tradutor preso, a delegação do Bunyodkor segue no estádio. Comissão técnica, jogadores, diretoria e presidente estão ainda no local aguardando uma solução para o incidente. O jogo terminou às 17h30 (horário de Brasília). Em 2009, o Pakhtakor, outra equipe do Uzbequistão, venceu o Al Ittihad e acabou se envolvendo em uma confusão após os 90 minutos. AE

Curiosidades do futebol

Caio, do Botafogo, brinca com a perda do hexa pelo Flamengo

Apesar da pouca idade, a habilidade diante das câmeras já permite a Caio matar no peito a pressão antes de uma final e ainda fazer graça com o rival.

O atacante não foi desrespeitoso, mas não escondeu a satisfação com a notícia de que a CBF anunciou a entrega da Taça das Bolinhas para o São Paulo, o que "tirou" um título brasileiro do Flamengo, rival do Botafogo de Caio na decisão da Taça Rio, domingo.

Na prática significa confirmar o título de 1987 para o Sport de Recife e, portanto, transformar o Flamengo, pelo menos oficialmente, em pentacampeão brasileiro. Mas a brincadeira parou por aí. Em seguida, lembrou os seguidos empates ou vitórias por um gol de diferença que se repetiram ao longo dos últimos três anos de finais repetidas no Estadual.

D&G TOWING & SERVICES
PAGAMOS ATÉ $200 PELO SEU CARRO VELHO
24/7 AT YOUR SERVICE
PAGAMOS ATÉ U$ 200,00 PELO SEU CARRO VELHO
Just one call away
"O Senhor é meu Pastor e nada me faltara". Sl. 23
Allston, MA
DA LUA CEL: 617.224.6355 / 617.903.3215

Viva num ambiente mais saudável, sem a preocupação com a contaminação causada por insetos e roedores.
Ratos, baratas, formigas, percevejos e pulgas
Executamos serviços com produtos profissionais e métodos seguros e eficientes.
A PLUS
DEDETIZADOR BRASILEIRO LICENCIADO EM MASSACHUSETTS
Fale com Francisco www.percevejos.com
(508) 733-1122

fastway moving

simple CARD

Fastway Moving e Simple Card no Brazilian Day Miami 2010.

Visite nosso espaço e concorra a prêmios!

BRAZILIAN DAY MIAMI

Domingo, 18 de Abril de 2010 - Das 10 da manhã às 7 da noite.
Local: Bayfront Park - Downtown Miami. Entrada Gratuita
301 North Biscayne Boulevard - Miami, FL 33132

Mais Informações:
Toll Free: 1.888.590.3278
www.fastwaymoving.com

www.astrachtuse.com

TODA A EQUIPE DE PROFISSIONAIS DA PREMIER DENTAL FALA PORTUGUÊS!

sorriso fidelidade

O programa odontológico que você quer, por um preço que você procura.

Adquira agora seu programa pelo site
www.sorrisofidelidade.com

Buscamos e te levamos em casa!

Premier Dental Associates

232 Pond St 2nd Floor, Natick, MA 01760 - Fone: (508) 318-6333 www.premierdentalassociates.net

MAIS VARIEDADES, MAIS CELEBRIDADES, SÓ AQUI, NA RECORD!

HUMOR
SHOWS
NOVELAS
VARIEDADES
JORNALISMO

dish NETWORK INTERNATIONAL TV

RECORD CADA VEZ MELHOR!

LIGUE JÁ E ASSINE! 1.888.213.9101

Brasil Acessoria juridica, LLC

537 Broadway, Everett, MA 02149

Marlena Dias, Paralegal

Thomas P. Glynn, Advogado

Equipe de profissionais especializados nas areas de:

IMIGRAÇÃO
DEFESA CRIMINAL
ACIDENTE DE CARRO
ACIDENTE DE TRABALHO
DIVORCIO (Lei Familiar em Geral)
FALÊNCIA

Qualquer problema com a lei fale conosco e a solução será imediata.

Nós podemos te ajudar!

Ligue pra gente

781.334.6243

marlenadias@msn.com

Day & Night TOWING

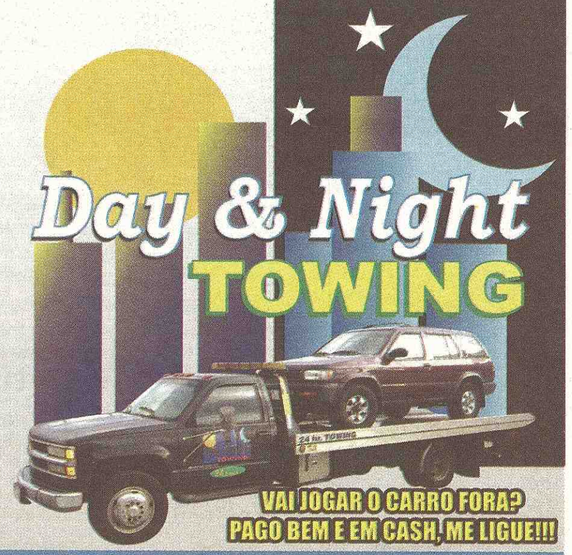

VAI JOGAR O CARRO FORA?
PAGO BEM E EM CASH, ME LIGUE!!!

Abrimos portas | Troca de pneus
Prestamos serviços de jump
Removemos seu carro para o junk-yard
Opc #617-817-5406

Jhonatan 781-922-1267

Zero Balla TIRES

- Pneus novos e usados
- Rodas todos os modelos e tamanhos
- Entregamos pedidos grandes e pequenos
- Troca de Óleo

PROMOÇÃO
NA TROCA DE 4 PNEUS VOCÊ GANHA GRÁTIS UMA TROCA DE OLEO

978-735-2015 / 978-423-8932

67 Payne St. Unit 05, Lowell, MA 01851

Zero Balla DETAILS

LAVAGEM COMPLETA INTERNA E EXTERNA, POLIMENTO, DETAIL EM GERAL, INSTALAÇÃO DE SOM E MECÂNICA EM GERAL.

PROMOÇÃO
NA LAVAGEM COMPLETA VOCÊ GANHA UMA TROCA DE OLEO

978-735-2015 / 978-423-8932

67 Payne St. Unit 05, Lowell, MA 01851

MAIS VARIEDADES, MAIS CELEBRIDADES, SÓ AQUI, NA RECORD!

UGDsigns.com

HUMOR
SHOWS
NOVELAS
VARIEDADES
JORNALISMO

dish NETWORK. INTERNATIONAL TV

RECORD CADA VEZ MELHOR!

LIGUE JÁ E ASSINE! 1.888.213.9101

Brasil Acessoria juridica, LLC

537 Broadway, Everett, MA 02149

Marlena Dias, Paralegal

Thomas P. Glynn, Advogado

Equipe de profissionais especializados nas areas de:

IMIGRAÇÃO
DEFESA CRIMINAL
ACIDENTE DE CARRO
ACIDENTE DE TRABALHO
DIVORCIO (Lei Familiar em Geral)
FALÊNCIA

Qualquer problema com a lei fale conosco e a solução será imediata.

Nós podemos te ajudar!

Ligue pra gente

781.334.6243

marlenadias@msn.com

Day & Night TOWING

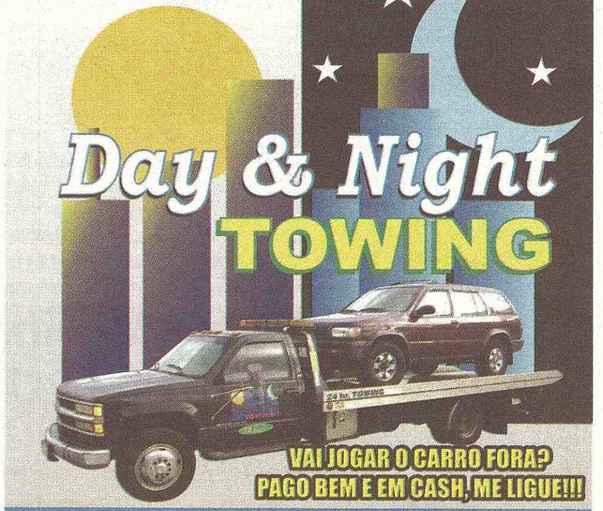

VAI JOGAR O CARRO FORA?
PAGO BEM E EM CASH, ME LIGUE!!!

Abrimos portas | Troca de pneus
Prestamos serviços de jump
Removemos seu carro para o junk-yard
Opc #617-817-5406

Jhonatan 781-922-1267

Zero Balla TIRES

- Pneus novos e usados
- Rodas todos os modelos e tamanhos
- Entregamos pedidos grandes e pequenos
- Troca de Óleo

PROMOÇÃO
NA TROCA DE 4 PNEUS VOCÊ GANHA GRÁTIS UMA TROCA DE OLEO

978-735-2015 / 978-423-8932

67 Payne St. Unit 05, Lowell, MA 01851

Zero Balla DETAILS

LAVAGEM COMPLETA INTERNA E EXTERNA, POLIMENTO, DETAIL EM GERAL, INSTALAÇÃO DE SOM E MECÂNICA EM GERAL.

PROMOÇÃO
NA LAVAGEM COMPLETA VOCÊ GANHA UMA TROCA DE OLEO

978-735-2015 / 978-423-8932

67 Payne St. Unit 05, Lowell, MA 01851

Veículos

Vende-se Ford Focus 2001, Automático, completo, 149 mil milhas, jogo de rodas. $3,500 Cel 617 800 7662

Vendo um Volks Jetta 2001, cor azul a marcha com 112k, carro bem conservado valor: 2900, tel 857 236 0584 falar com Paulo

Vendo Toyota Camry ano:1995 135000 milhas R$ 2400.00 Emerson 781-420-3522

Vendo uma 2001 Pt Cruiser, automatica. Preto. Todo elétrico, teto solar, vidro fumê e muito mais por apenas $3700 857-2495176 e 617-6863086

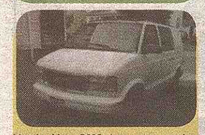

Vendo Van GMC boa para serviço, $1500 com bancos traseiros removiveis F: 857-236-1473

Vende uma Van Dodge 45 mil minhas ano 97 ótimo estado 2500 dolares F: 781-922 2623

Vendo um Ford Contour com 100 mil milhas, ano 99 ótimo estado, $1000 617-767-6052

Vende-se ou troca por moto(99 cougar sport) lindo carro! ligue 9784732403 ou 9784731846 ou text.

Vende -se 2000 Ford Focus preto bem conservado, falar com Marcelo 339-440 1976

Vende-se linda Trail Blazer ano 2005-4x4 Ótima para neve $12.000 Ligar p/ 978-677 1440 ,

Vendo Ford Explorer - 2003 -Eddie Bauer - 70.000 milhas - valor 11.500,00 Liliane (781)395-6561.

Vende-se Ford Focus Ano 2000 com 98000 milhas Valors $2.200 F: 617-710 5514

Vendo 95 Volks Jetta GL, 5marchas, vidro eletrico, preto, teto solar, 4cc 2.0, super econômico, $1,500.00 Wendell 617-459 7218

Vendo Dodge Durango2003 84000 miles 4x4 call774 2895462

Em Everett - MA vende-se ou troca por carro ou casa aqui ou no Brazil ou aceita-se sociedade em uma oficina de lanternagem , pintura e mecânica. Venda de carro com espaço para + de 40 carros já nos mercados a 10 anos trabalhando com todas as companhias de seguro e outras mais . Não perca esta oportunidade ligue agora mesmo. (857 888 6565). DISPENSO CURIOSOS.

Vende-se Toyota Passeo 93 Preto, teto solar, automatico, 187.000 milhas. Otimo estado! R$ 1.200 Cel (617) 800-7662.

VENDE-SE HONDA CIVIC ANO 2000, AUTOMATICO, 4 PORTAS, EXCELENTE PREÇO. (857) 888-9186.

VENDE-SE AUDI A4 2003 CELL (774)-285-1999 R$ 6.500.00

VENDE-SE BMW 328I, A MARCHA, PRATA, 96, 4 PORTAS COM 140MIL/MILES, PNEUS E RODAS NOVAS, BANCO DE COURO, TUDO FUNCIONANDO. IMPERDIVEL!! R$4.800.00

VENDO DODGE STRATUS 98 BRANCO. CARRO REVISADO. TITLE LIMPO E LIBERADO. FONE: 603 438 5192

Coloque seu classificados grátis no site Jornaldossportsusa.com, o mesmo será impresso AQUI NO JORNAL DOS SPORTS.

LIDER EXPRESS MOVING
Mudanças e Caixas para todo o Brasil
O Máximo em Qualidade e Rapidez
www.lidermoving.com

Distribuição RÁPIDA e SEGURA para todo Brasil através de nossa Central em Minas Gerais

TRANSPORTADORA PRÓPRIA no Brasil facilitando e agilizando o tempo de entrega de caixas

LIGUE E CONFIRA! 508-263-9989
LOCALIZAREMOS O AGENTE MAIS PRÓXIMO DE VOCÊ! ATENDIMENTO PERSONALIZADO!
FAX: 1-888-314-3659

COMPRO CARRO
PAGO CASH!!!
Indo para o Brasil e quer vender seu carro,
nos procure que NEGOCIAMOS
617.839.2542

Zero Balla TIRES
Pneus novos e usados
Rodas todos os modelos e tamanhos
Entregamos pedidos grandes e pequenos
Troca de Óleo
PROMOÇÃO
978-735-2015 / 978-423-8932
67 Payne St. Unit 04, Lowell, MA 01851

Zero Balla DETAILS
LAVAGEM COMPLETA INTERNA E EXTERNA, POLIMENTO, DETALHE EM GERAL, INSTALAÇÃO DE SOM E MECÂNICA EM GERAL
PROMOÇÃO
978-735-2015 / 978-423-8932
67 Payne St. Unit 05, Lowell, MA 01851

Seguro de Casa pelo melhor preço do estado
Confira e economize!
Walter Seguros
COMMERCIAL AUTO LIABILITY
WORKERS COMPENSATION
OFERECEMOS TAMBEM POR UM PREÇO ESPECIAL
Seguros de Liability
Worker's Compensation
Commercial Auto
Temos o melhor seguro para sua casa e com os melhores preços.
Ligue para nossa agência, daremos o preço para você na hora.
A informação mais importante é necessária para fazer nos o orçamento do seguro para sua residencia, é o tamanho da sua casa, tenha esta informação na memória quando for nos ligar.
Ao fazer o seguro da sua casa conosco, podemos lhe oferecer descontos extras no seguro do seu carro, se você for um bom motorista.
978.683.3645
56 Broadway
Lawrence, Massachusetts
01840

Venda & Manutenção de Computadores

IGOR NARDY - Técnico Certificado. Manutenção de computadores e laptops em geral. Remoção de vírus; Formatação e Instalação do Windows VISTA e XP em Português ou Inglês Configuração de Redes, Internet e Wireless. Instalação de ANTIVÍRUS e diversos programas. Recuperação e Backup de dados. Orçamento e visita á domicilio grátis. Contate 24h: IGOR 857-236-3932.

COMPUTER REPAIR
Eraldo Aguiar
Garantia
Qualidade
Honestidade
Desktops e Laptops
Instalação de hardware e software
Remoção de vírus e spywares
Formatação com Backups
Recuperação de dados e fotos
Compartilhamento de internet
(603) 438-2127 CELL
Conversão de fitas VHS p/ DVD
computer-repair@hotmail.com

A MAIS CONVENIENTE SOLUÇÃO PARA WEBSITES E BUSINESS CARDS!
Atendimento On-line!
Websites Modernos
VOCÊ MESMO PODE ATUALIZAR! (Painel Administrativo)
desde 2005
*Portais
*Manutenção
*E-commerce
*Intranet
e muito mais...
1.000/FULL COLOR Business Cards por apenas: U$ 89.99!
SABE QUEM CONFIA NA GENTE?
Floripa
B57
WWW.BANDAB57.COM
WWW.PAVORITO.COM
INMAN
musicglobe .com
WIZARD
www.intelligentwebcrew.com Consulte nosso portfólio on-line!
563 Broadway - Everett, MA - 02149
phone: (617) 381-4441 info@intelligentwebcrew.com

ANUNCIE NO JS.
Classificados GRÁTIS por até 4 semanas
mande seu anúncio para
info@jornaldossportsusa.com
OU PELO phone:
508.507.3105
O retorno é garantido
O JS tem o maior e melhor classificados de Massachusetts
www.jornaldossportsusa.com

Caderno JS

Veja a Galera mais Top dos EUA no lançamento do Primeiro DVD de Rodeio Gravado totalmente nos USA. Muitos amigos, patrocinadores e a imprensa compareceram em massa para prestigiar o evento de Marcos Santos. O Especulando esteve lá. Pag. 21

Gisele Bündchen aparece de biquíni na campanha de sua linha de cosméticos

Fotos da primeira campanha da *Sejaa*, marca de cosméticos assinada por Gisele Bündchen. Produzida somente com elementos ecologicamente corretos, os produtos, por enquanto, são vendidos somente online, no site da marca.

Em entrevista a seu próprio blog, a top model contou mais detalhes sobre os cremes e a máscara de lama que levam a sua assinatura e custam entre US$ 56 e US$ 70. "A ideia é que você seja você, se aceite e se ame do jeito que é. Por isso se chama Sejaa", explicou. Sobre a letra "a" dobrada na palavra, foi uma inspiração do mantra 'ommmm' da ioga, atividade praticada pela top há bastante tempo. "Para mim ressona como uma sensação de alívio", compara.

Gisele diz está há dois anos trabalhando nessa marca de produtos. Como não poderia deixar de ser, a campanha segue a mesma linha natural e ecológica dos cremes. A modelo aparece praticamente sem maquiagem nas fotos, clicadas numa praia por Nino Muñoz.

Previsão do Tempo

Sexta-Feira, 16/4
Max.: 8ºC
Min.: -2ºC
Veja a previsão completa de sexta-feira 16, até quarta-feira 21, para a região de Lawrence

Suri Cruise leva elefantinho de pelúcia para passear em set de filmagem

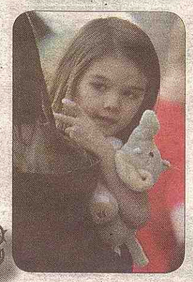

Russell Crowe ganha estrela na calçada da fama; Matthew McConaughey aproveita tarde com o filho na praia; Taylor Swift ganha dia oficial em cidade americana; DiCaprio e Norton defendem Amazônia

STC AUTO SALES
781.324-2334

Premier Dental Associates
Sorriso Fidelidade
Infantil Por apenas $19.99
Básico Por apenas $29.99
Super Por apenas $39.99
Sorriso Fidelidade Por apenas $49.99
232 Pond St 2nd Floor. Natick, MA 01760
EMERGÊNCIA: 866.769.8755
508.318.6333
www.premierdentalassociates.net

Cinema em Cena!

Death at a Funeral

Morte no Funeral

Refilmagem do filme britânico de 2007.

Estréia 23/4

Lembrando que o local e datas de estréia aqui mensencionados são referente aos EUA.

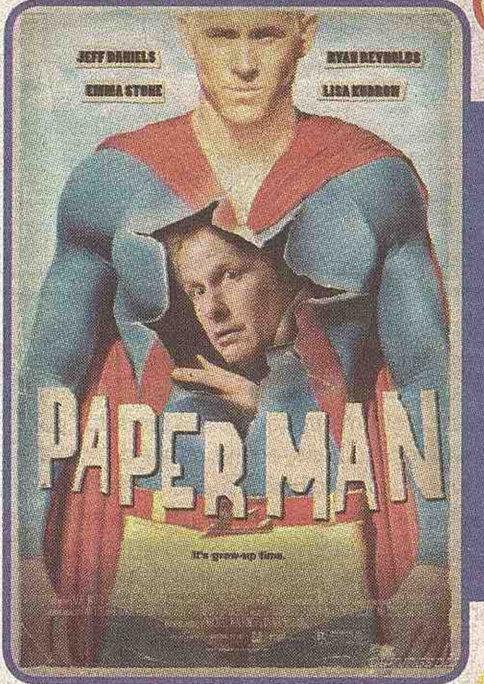

Paper Man

Paper Man

Richard é um escritor de meia-idade mal-sucedido que nunca cresceu. Abby é uma garota de 17 anos que perdeu a juventude depois de uma tragédia em sua família.Ambos são inseguros, ambos estão com medo de tomar grandes decisões e ambos dependem de amigos imaginários para guiá-los. Uma amizade inesperada surge então entre os dois.

Estréia 23/4

The Losers

Os Perdedores

Grupo eclético e bem treinado é traído e entregue à morte, e vai atrás de pistas para descobrir quem os vendeu e porquê. Baseado nos quadrinhos da DC/Vertigo, G.I. Combat e Our Fighting Forces, que narram as aventuras de um grupo de tropas americanas durante a Segunda Guerra Mundial.

Estréia 23/4

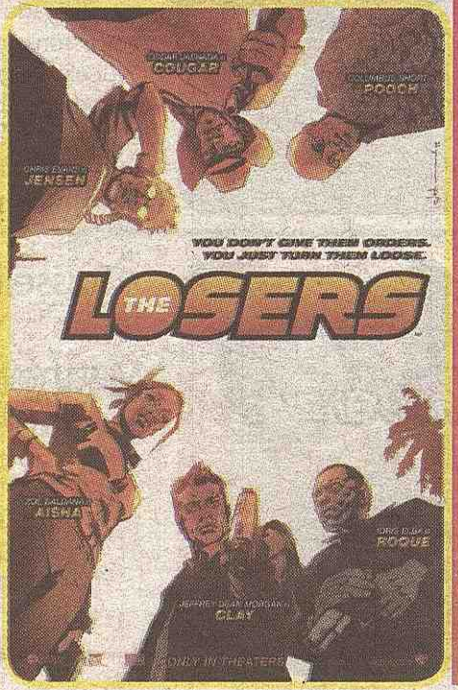

Record vai entrar na briga pelo futebol

A vitoria de Fabio Koff para mais um mandato na presidência do Clube dos 13 deve ampliar a disputa pelos direitos de transmissão de futebol no Brasil. Sergio Hilinsky, coordenador de Esportes da Rede Record, disse na terça-feira, 13, que a emissora irá aproveitar o atual momento e entrar na briga para ser uma nova opção dos fãs do esporte mais popular do país. - Foi um bom sinal, um momento histórico no cenário do futebol. A Record entende que se abre a possibilidade para melhorar a situação financeira dos clubes e de uma nova opção para o público. O Clube dos 13 é a associação dos principais times de futebol do Brasil, responsável pela negociação dos direitos de transmissão do Campeonato Brasileiro com as redes de televisão. Na última segunda, Fábio Koff venceu por 12 votos a 8 a eleição contra Kleber Leite, ex-presidente do Flamengo e que tinha o apoio da CBF.

O atual contrato de transmissão negociado pelo Clube dos 13 com a Rede Globo vence em 2011. A partir de então, a Record, segundo Hilinsky, pretende ter também o futebol em sua grade de programação.

Tempo

Sexta-Feira, 16/4	Max.: 8ºC	Min.: -2ºC
Sábado, 17/4	Max.: 9ºC	Min.: -2ºC
Domingo, 18/4	Max.: 14ºC	Min.: 4ºC
Segunda-Feira, 19/4	Max.: 14ºC	Min.: 6ºC
Terça-Feira, 20/4	Max.: 10ºC	Min.: 4ºC
Quarta-Feira, 21/4	Max.: 8ºC	Min.: 4ºC

Novelas

Bela a Feia

QUINTA-FEIRA, 15 - Após o beijo, Rodrigo tem certezade que Valentina é Bela. Ela hesita, mas acaba revelando sua identidade. Os dois se beijam apaixonados. Bela diz ter uma surpresa para Rodrigo, que fica curioso. Vera fica preocupada com o sumiço de Bela. Rodrigo mata as saudades da amada.

SEXTA-FEIRA, 16 - Rodrigo não consegue acreditar que tem um filho. Ele fica ainda mais emocionado ao saber que o nome do bebê é uma homenagem ao seu verdadeiro pai. Rodrigo e Vera consolam Bela, que diz estar triste por não poder contar a verdade para sua família.

SEGUNDA-FEIRA, 19 - Valentina se recompõe rapidamente. Ela agradece os favores de Dinorá e diz que está em busca de uma nova secretária. Dinorá fica decepcionada. Max tenta apartar o barraco entre Juliana e Natália.

Escrito nas Estrelas

QUINTA-FEIRA,15 - Ricardo fica eufórico ao saber pode gerar um filho de Daniel. Suely, Luciana e Mariana estranham a chegada de Ricardo à clínica. Vicente fica atônito ao saber da intenção de Ricardo. Suely tenta disfarçar sua admiração ao ver Gilmar. Jane e Breno conversam sobre quem será a possível mãe do filho de Daniel.

SEXTA-FEIRA, 16 - Ricardo não acredita em Gilda e pede que o segurança a retire do local. Gilda diz a Zenilda que não desistirá de falar com o médico. Ricardo pede ajuda a Jane para encontrar a mãe ideal para o seu neto.

SÁBADO, 17 - Ricardo pensa escolher Beatriz para ser a mulher do filho de Daniel, quando chega Vicente. Ele interrompe a conversa e diz que a cirurgia de sua paciente foi um sucesso. Ricardo conversa com Vicente e Sofia e Beatriz escondem a raiva. Gilmar percebe a inquietação das duas.

Tempos Modernos

QUINTA-FEIRA, 15 - Leal diz a Goretti que quer seu império de volta e a filha se revolta. Deodora desconfia do furgão de Valvênio que está estacionado em frente ao Titã e vai investigá-lo, mas ele consegue fugir. Zeca e Nelinha passeiam de bicicleta e Renato fica enciumado.

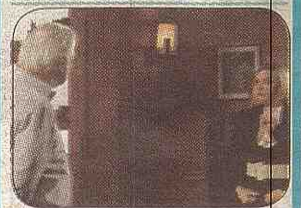

SEXTA-FEIRA, 16 - Ramón não acredita em Leal e questiona o empresário. Goretti se entristece ao lembrar que não é mais a rainha do Titã. Leal pede para avisar a todos da Galeria que não irá mais cons-truir o Titã II. Os lojistas comemoram a preservação da Galeria, com exceção de Zapata, que reage irritado.

SÁBADO, 17 - Deodora diz que a ideia de montar o equipamento de espionagem foi de Albano e afirma que Niemann não sabia de nada. Valvênio encontra uma baratinha-espiã no apartamento de Niemann e pede explicações a Deodora. Nelinha e Renato seguem viagem.

Viver a Vida

Internacional

QUINTA-FEIRA, 15 - Tereza questiona Ingrid sobre a forma rude como tratou Luciana. Luciana diz a Miguel que tem dúvidas sobre sua vida amorosa, mas o namorado a tranquiliza. Alice e Osmar planejam o retorno de Helena às passarelas. Silvia diz a Fernanda que contará a Bruno a verdade sobre Helena.

SEXTA-FEIRA, 16 - Betina fica nervosa e Gustavo, com ciúmes, provoca Malu. Ingrid conta a Jorge sobre a briga com Tereza. Gabriel sugere a Ellen que volte para Ricardo. Betina briga com Gustavo pelo vexame no restaurante. Miguel e Luciana trocam carinhos e dormem juntos pela primeira vez. Tereza e Jean se beijam.

SEXTA-FEIRA, 17 - O CAPITULO NÃO FOI FORNECIDO PELA EMISSORA ATÉ O FECHAMENTO DA EDIÇÃO.

ASTA — GLOBO TRAVEL 'N' TOURS

GLOBO TRAVEL, A MAIS DE 10 ANOS PROPORCIONANDO TUDO QUE VOCÊ PRECISA PARA QUE SUA VIAGEM NÃO FIQUE SÓ NOS SONHOS.

Passagens Aéreas - Pacotes Turisticos - Remessas de Dinheiro
1103 CAMBRIDGE ST., CAMBRIDGE, MA - VOICE: 617-868.0902 - FAX: 617-868.0936
E-MAIL:GLOBO@GLOBOTRAVEL.COM or call 1-866-FLYGLOBO

Sprint - T-Mobile - at&t
Plano T-Mobile sem limite para o Brazil!
- Sem Contrato
- Sem credit check
- Traga seu Numero antigo de qualquer Companhia.
- Sem limite de chamadas & Text USA + Fixo & Celular no Brazil + 30 paises
- Usa seu Cellular no Brasil
- Precisamos de Representantes

Ligue agora p/ Alex 617-334-6331

Transportes e Cargas

LIDER EXPRESS MOVING
Mudanças e encomendas para o Brasil o máximo em qualidade e rapidez
www.lidermoving.com
Ligue e Confira 508.263.9989

MADE IN BRAZIL EXPRESS
Venha visitar nossa mais nova loja no centro de Marlborough!!!
FRAMINGHAM / MARLBOROUGH
Passagens Aéreas, Remessas de Dinheiro, Pagamento de Contas, Money Orders, Celulares, Pagamento de Celulares Pré-Pagos, Serviços de Fax, Copias, Dvd's e Cd's Brasileiros, Perfumes Importados, Cartões Telefônicos e muito mais...
(508)872-7100 167 Concord st Framingham, MA, 01702
(508)460-9100 134 Main st Marlborough, MA, 01752

Lake Williams PIZZA & GRINDERS http://www.lakewilliamspizza.com
PIZZAS BRASILEIRAS, HAMBURGERS, JANTAS, MASSAS, SALADAS ESPECIAIS, BEBIDAS, SOBREMESAS E MUITO MAIS
Entrega grátis 7 dias da semana para Marlborough
508.485.2666
Estacionamento Gratuito!
270 West Main St, Marlborough, MA 01887

WE HAUL TOWING
SERVIÇO RÁPIDO
NÃO PERCA DINHEIRO!!!
LEVAMOS O SEU CARRO DE GRAÇA PARA O FERRO VELHO!
FORNEÇO RECIBO - MAIS DE 5 ANOS NO MERCADO - GANHE BRINDES
Fone: 617-650-2661 Office:617-688-4480

Premier Dental Associates
Infantil Por apenas $19.99
Super Por apenas $39.99
Básico Por apenas $29.99
Sorriso Fidelidade Por apenas $49.99
Sorriso Fidelidade
232 Pond St 2nd Floor. Natick, MA 01760
EMERGÊNCIA: 866.769.8755
508.318.6333
www.premierdentalassociates.net

Century 21
Está com Mortgage atrasado?
Já recebeu a carta de Foreclosure?
Não conseguiu fazer o Loan Modification?
Não sabe o que fazer?
Ainda há solução. Ligue agora para 781.241.3228
TEMOS INÚMERAS PROPRIEDADES ABAIXO DO PREÇO DE MERCADO!
Fazemos Short Sale sem custos para você!
Compre sua casa agora.
680 Broadway, Everett, MA 02149 - Maria Silveira - 781.241.3228

TOTAL HELP TOWING
PAGAMOS ATE $500 PELO SEU CARRO VELHO
www.totalhelptowing.com
$49.90 TOW NA REGIÃO
GANHE $500 DE DEDUÇÃO NO SEU IMPOSTO DE RENDA

NorthEnd MOTORS
COMPRE aqui e PAGUE aqui!
www.northendmotors.com
Financiamos com Tax ID Number. Aceitamos Carteira Internacional. Mais de 22 anos de atividade servindo a comunidade de MA.
Ligue agora mesmo e fale com Leandro.
508.468.6478
Veja nossas ofertas na página 13

Sprint - T-Mobile - at&t
Plano T-Mobile sem limite para o Brazil!
- Sem Contrato
- Sem credit check
- Traga seu Numero antigo de qualquer Companhia.
- Sem limite de chamadas & Text USA + Fixo & Celular no Brazil + 30 paises
- Usa seu Cellular no Brasil
- Precisamos de Representantes
Ligue agora p/ Alex 617-334-6331

BBC AUTO Repair
Um ano de garantia em todos os serviços
Diagnóstico computadorizado
Transmissão
Tune-ups
Ignição
Parte Elétrica
Check Engine Light
EDMILSON
EXPERIÊNCIA E COMPETÊNCIA
www.bbcautorepair.com
617-629-0058
483 Somerville Ave. Somerville, MA 02143

Pão de Açucar Market
O MERCADO COM MAIS VARIEDADES NA REGIÃO DE GRANDE BOSTON
"NOVIDADE TEMOS A RAÇÃO HUMANA"
MAIS DE 100 TIPO DE ERVAS NATURAIS
- Cavalinha
- Arnica
- Quebra Pedra
- Picão Preto
- Pomada de Arnica
- Linhaça
- Camomila
- Barbatimao
- Boldo
- Rosa Branca
- Pedra Hume
- Oleo De Copaiba
- E muito mais.
Pinico
Facão
Panelas
Enxada
Enxadão
Foice
Noni
Goji
Enxofre
COMIDA BRASILEIRA
A mais completa variedade de produtos brasileiros
PERFUMARIA
Natura
Botticário
Racco
e Francês.
Cd's, DVD's
JURUBEBA - CHA CHINES EMAGRACEDOR EM CAPSULA E REGULAR.
SERVIÇOS DE CHAVEIRO
617-625-0022
57 Union Square - Somerville, MA 02143

Saúde e Estética

natura
bem estar bem
Márcia
617.461.5669
O menor preço para melhor te servir

DEPOIS
ANTES
Alongamento e Venda de Cabelos
Temos cabelos humanos cacheados, lisos, ondulados, etc
Especializada em: Extensão de Cabelos, Escova Japonesa e Escova Inteligente
Profissional com mais de 12 anos de experiência
Ligue para Soraia 978.455.3381

Jornal dos Sports USA
617.593.1828
Paulo Monauer
Anuncie com a gente

Serviços

Plano de desconto dentario - DESCONTO DE 15% A 60% NO SEU TRATAMENTO DENTARIO. Exemplos de descontos. TRATAMENTO DE CANAL - MOLA PREÇO NORMAL $1075 COM O PLANO DE DESCONTOS $623 Obturação dentária PREÇO NORMAL $135 COM O PLANO DE DESCONTOS $76 preços aproximados PARA MAIS INFORMAÇÕES LIGUE PARA (781) 420-6794.

Limpeza de pele, remoção de manchas, tratamento de acne, massagem estética e terapêutica. Ensino Automaquiagem. Ligue e saiba mais (857) 540 2154

Reparo de equipamentos para lanchoneles açougues, padarias e restaurantes. Contato (617)593-2631

PARALEGAL & NOTARY PUBLIC INTERPRETAÇÕES E TRADUÇÕES - Assessoria com procurações, autenticações, preenchimento de formulários imigratórios e serviços junto ao Consulado. Cell: (617)710-8627

Busco pessoas nos aeroportos de, B H , Vitoria , G V --Levo pessoas para traduçao de carteira de motorista - americana para brasileira , mesmo si a carteira americana estiver cancelada , tel (33)9908-9371

Everett - Procuro trabalho de house clea-ner ou dou help, tenho experiencia e moro em Everett, falar com Ju 617-767-6562.

Oferece-se para trabalho - procuro trabalho urgente, tenho noção de como abrir pizzas e preparações, preciso de uma oportunidade, para trabalhar em qualquer coisa, por favor me liguem, tenho carro e social moro em Brighton mais posso ir pra qualquer lugar, 339-970-19-61 Renan 24 hours.

Paralegal/Notary Public
Interpretações e Traduções, Preenchimento de Formulários para Imigração e Corte Civil
Desenvolvimento de Websites
(English, português, Español)
Divulgue a sua empresa com profissionalismo! Tenha um Website por apenas $300
www.thetotalsolutiongroup.com
solution@thetotalsolutiongroup.com
Maria E. Dovalle
617.710.8627

EXISTE UM MAL NA SUA VIDA?
descubra em apenas 3 minutos
consulta grátis
Ligue: 1800-801-6591

FRANQUIA DE LIMPEZA
Compre sua franquia e realize seu sonho Americano!
Seja seu próprio patrão
Clientes comerciais
Contratos garantidos
(781)356-5400
System 4
Ligue e marque uma apresentação em Portugues

A+ Detetizador Brasileiro Licenciado
Ratos, Baratas, Formigas e Percevejos
Executamos serviços com produtos profissionais e métodos seguros e eficientes
Residencial ou Comercial
A Plus pest Control
508.733.1122

A CARPET CLEANING ALMEIDA FOR CLEANING SERVICES
PROMOÇÃO 20% DE DESCONTO NESTE MÊS DE JANEIRO
SOFÁ CLEANING
(NATURAL SHAMPOOS BY HAND)
ORIENTAL RUG CLEANING
617.240.0789

Jornal dos Sports
visite nosso novo site
www.jornaldossportsusa.com

Cia Brasil
Agente Vigo
151 E. Merrimak St
Lowell, MA
978.454.4928
&
Brasil Popular
Agente Braz Transfers
77 Main St
Maynard, MA
978.461.0015
Agente Alpha
159 Great Roud
Acton, MA
978.264.4255
Envios de Caixas para o Brasil
CD, roupas, produtos brasileiros

Santos Hardwood Floor
Orçamento Grátis
Instalação de Pisos
Lixamos e fazemos seu piso velho ficar como novo
978-835-5664

DDS Tax Service Stoughton
IMPOSTO INDIVIDUAL & EMPRESAS - BOOKKEEPING - PAYROLL - NOTÁRIO PÚBLICO - TRADUÇÕES - SERVIÇOS CONSULARES -
785 Washington St.
Stoughton, MA 02072
contact@ddstaxservice.com
Office 781-344-8111
781-341-7282
Fax 781-341-7283
www.ddstaxservice.com

Coloque seu classificados grátis no site Jornaldossportsusa.com, o mesmo será impresso AQUI NO JORNAL DOS SPORTS

IMOVÉIS EM FLORIANÓPOLIS-SC
procasa
Invista com segurança, invista em "Florianópolis-SC"
aptos aparir de 159 mil reais
parcelamento direto com a construtora
DALCIO 617.799.0320
SILVIA 857.312.8763
www.procasaimoveis.com

Century 21
Está com Mortgage atrasado?
Já recebeu a carta de Foreclosure?
Não conseguiu fazer o Loan Modification?
Não sabe o que fazer?
Ainda há solução. Ligue agora para 781.241.3228
TEMOS INÚMERAS PROPRIEDADES ABAIXO DO PREÇO DE MERCADO!
Fazemos Short Sale sem custos para você!
Compre sua casa agora.
680 Broadway, Everett, MA 02149 - Maria Silveira - 781.241.3228

Classificados
Porque pagar mais caro?
ANUNCIE COM A GENTE 508-507-3105
Valorizamos nossa comunidade por isso o nosso classificados é Grátis!!!

Acidente de carro?
Global Services
Ligue p/ Raquel
(978)317.9433 / (877)9 Brazil / (877)927.2945

CHEGOU O EVENTO DE
MÚSICA GOSPEL
MAIS ESPERADO DO ANO
ADORAI 3
Adoração a Trindade
Domingo 10AM
2 DE MAIO
Adorai III
Ministério de Adoração de Boston
Igreja Internacional da Graça de Deus
Ministério da Adoração de Boston e Convidados

Eliel Oliveira

Pr. Marcos Gonzales

Ministério Divine Praises
1 IN CHRIST
Glaicy & One In Christ
Venha participar de uma Festa de Adoração e Louvor na
ENTRADA GRÁTIS
IGREJA INTERNACIONAL DA GRAÇA DE DEUS
Endereço: 85 WASHINGTON STREET SOMERVILLE - Informações: 857.888.6098

Mulheres de Destáque

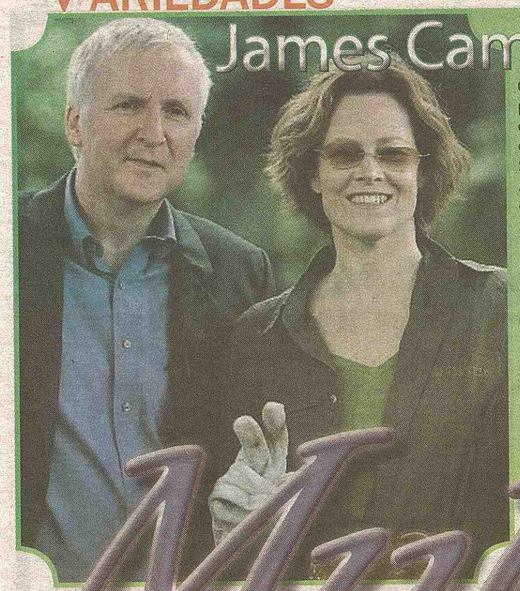

James Cameron e Sigourney Weaver lançam campanha de plantio de árvores

O diretor do filme "Avatar", James Cameron, e a atriz Sigourney Weaver deram início à campanha para o plantio de 1 milhão de árvores pelo mundo, no Parque do Ibirapuera, em São Paulo. Cameron plantou um exemplar de pau-brasil, considerado um símbolo poderoso da recuperação das florestas no país e uma espécie 99% extinta. Durante a visita ao parque, o diretor e atriz foram acompanhados pelo ministro do Supremo Tribunal de Justiça, Antonio Herman de Vasconcellos e Benjamin, o secretário Municipal do Meio Ambiente em exercício, Carlos Fortuner, e o secretário-adjunto Estadual do Meio Ambiente, Pedro Escorel de Azevedo.

A campanha, que faz parte de uma parceria entre a Twentieth Century Fox Home Entertainment e a Earth Day Network, organização internacional sem fins lucrativos que coordena programas do Dia da Terra, foi anunciada pelo diretor, no último dia 23, em Los Angeles, nos Estados Unidos. Até o fim do ano, o objetivo é seguir com o plantio em 15 países.

A iniciativa coincide com o lançamento do DVD e Blu-ray de "Avatar", no Brasil . O filme, que perdeu a estatueta do Oscar para "Guerra ao terror", da diretora e ex-mulher de Cameron, Kathryn Bigelow , tornou-se a maior bilheteria do cinema , ao bater a marca de US$ 1,859 bilhão em ingressos vendidos no mundo todo, ultrapassando "Titanic", do mesmo diretor.

Demi Moore devolve sorriso aos meninos haitianos

A cooperação internacional mantém os esforços para reconstruir o Haiti, país que vive no meio de um drama humanitário há cerca de três meses. Depois de Shakira, Sean Penn e Ricky Martin terem visitado os campos dos refugiados, foi a vez de Demi Moore e Susan Sarandon conhecerem os meninos haitianos. A mulher de Ashton Kutcher colocou uma imagem carinhosa com um menino que ficou ferido durante o sismo, David, que ninguém acreditava que pudesse sobreviver.

Lady Gaga homenageia Tóquio com inscrição em japonês no braço

Lady Gaga ainda consegue se superar quando o quesito é chamar a atenção. Na terça-feira, 13, a cantora circulou pelo aeroporto internacional de Narita, no Japão, com inscrição em japonês no braço esquerdo. Gaga usou um pilot para escrever a frase: "Eu amo o pequeno monstro, eu amo Tóquio". A mesma mensagem estava escrita na bolsa da cantora.

Suri Cruise não sai do colo da mãe

Na segunda, 12, Suri Cruise levou seu elefantinho de pelúcia para visitar o set de filmagem de "Son Of No One", filme que Katie Holmes roda em Nova York. A menina não deu folga para a mãe, que a carregou o tempo todo no colo.

Jessica Simpson aparece cheinha e com o cabelo comprido

Na segunda-feira, 12, Jessica Simpson apareceu mais cheinha no aniversário de 125 anos da revista "Good Housekeeping", em Nova York, nos Estados Unidos. A atriz mostrou, ainda, que continua com os cabelos compridos e que o corte "joãozinho" era apenas uma peruca.

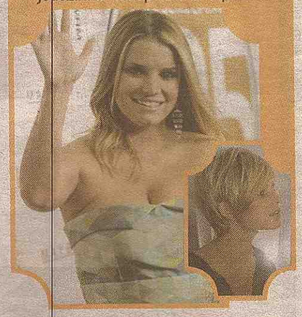

Kate Hudson curte churrasquinho à beira da piscina

Kate Hudson curtiu uma piscina em Miami no último final de semana com seu irmão Oliver Hudson e a mulher dele, Erinn Bartlett.

A atriz, que faz 31 anos no final deste mês, comeu costelinhas grelhadas e tomou sol ao lado do casal.

Nana Gouvêa mergulha em praia do Rio

NA terça-feira, 13, Nana Gouvêa foi à praia da Barra da Tijuca, Zona Oeste do Rio. A modelo aproveitou o sol que voltou a brilhar na cidade. E haja musa para a mesma faixa de areia!

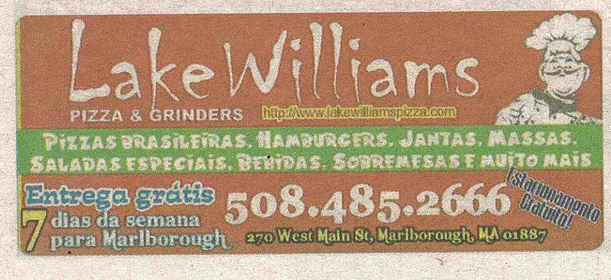

PANEMA PRODUCTIONS
www.ipanemaproductions.com
apresentam
ALEX productions

1º AXÉ FEST

2 SHOWS EM 1

25 de Abril Domingo

9:00PM

ANTECIPADO: $39.00
(Primeiro lote)

DJ BORIS

TERRA SAMBA & BRAGABOYS

CD E DVD PARA AS PRIMEIRAS 300 PESSOAS

Mano Moreno

BUY ONLINE:CLUBLIDO.COM

Lido the nightclub

CLUB LIDO-REVERE-MA 21+

POSTOS DE VENDA

ALLSTON: YES BRASIL (617) 783-5335
ABINGTON: NIDIA STORE (781)871-2344
EVERETT: CAFE BELO (617)544-3795
FRAMINGHAM:MADE IN BRAZIL EXPRESS (508) 872-7100
FRAMINGHAM: CASA BRASIL (508)875-4949
FRAMINGHAM:CARVALHOS JEWELERS (508) 620-2773
HYANNIS: BRANCA/INTERCONTINENTAL (508) 778-6644
LOWELL: KAROL BRAZIL (978)453-7373
MARLBORO: DJ BORIS (508)981-3744
MARLBORO: TRANSAMERICA EXPRESS.(508)485-5658
MARLBORO: MADE IN BRAZIL EXPRESS: (508)460-9100
PEABODY: GOL LATINO (978) 977-3332
SOMERVILLE: GOL LATINO MARKET - (617)6238289
STOUGHTON: BRAZIL FOR YOU (781) 341-8455
WEYMOUTH: BRAZUCA (781) 331-0299
WORCESTER: MIRANDA BREAD (508)791-2030

INFO (617)438-3326 - (508)620-0161 WWW.IPANEMAPRODUCTIONS.COM

Promoção Especial
na transferência de alunos com
Visto de Estudante

Estudante Internacional
$440.00 mensalidade*
Promoção por tempo limitado! Ligue Já!
781-397-0222
*Valores sujeitos a alteração sem aviso prévio

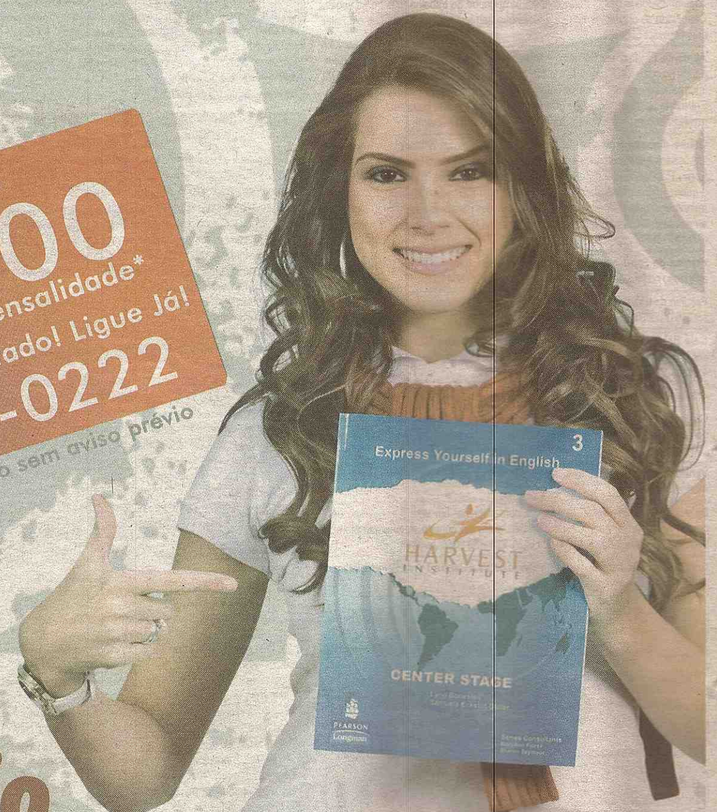

Novas turmas em Maio

* Taxa de Transferência Grátis!
* Professores Altamente Qualificados
* Turmas - Diurno e Noturno

Phone 781-397-0222 • 5 Pleasant St. • 2nd floor • Malden • MA • 02148
website - www.harvest-boston.com • email - info@harvest-boston.com
Harvest English Insitute esta autorizada pela lei federal a matricular estudantes estranjeiros (no-immigrants). HARVEST INSTITUTE

GLOBO TRAVEL, A MAIS DE 10 ANOS PROPORCIONANDO TUDO QUE VOCÊ PRECISA PARA QUE SUA VIAGEM NÃO FIQUE SÓ NOS SONHOS.

ASTA

GLOBO TRAVEL N' TOURS

Passagens Aéreas • Pacotes Turísticos • Remessas de Dinheiro
1103 CAMBRIDGE ST., CAMBRIDGE, MA – VOICE: 617-868.0902 – FAX: 617-868.0936
E-MAIL: GLOBO@GLOBOTRAVEL.COM or call 1-866-FLYGLOBO

SEGA
AUTO SALES
781.324-2334
A Mais Completa Oficina para Melhor Serví-lo

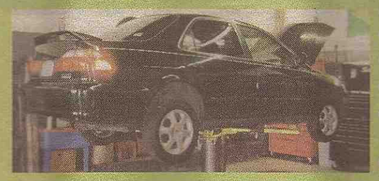

- TUN-UP
- FREIO$
- ESCAPAMENTOS
- SUSPENSÃO
- DIAGNOSTICO COMPUTADORIZADO
- PNEUS NOVOS E USADOS

Garantia de 1 ano ou 12 mil milhas

$$$ Top cash $$$
for you junk car
617.406.7880

449 FERRY ST., MALDEN-MA
www.segaautocenter.com

Todos os dias o melhor Karaoke e Música ao vivo

"Venha saborer uma verdadeira comida saborosa, sempre produtos frescos"

Espetinhos
PF U$ 7,99

GRANDE PROMOÇÃO
Porção de camarão por apenas U$ 5,00

Toda Quinta feira Grande Noite Tadicional Portuguesa, com musicas tipicas, comidas etc.
Toda Sexta Feira Noite do Forró e Pagode,
Todo fim de semana deliciosa Bacalhoada tipica de Portugal

Especial de final de semana. Saborosa Mariscada e grande variadade de Frutos do Mar fresco.

617-381-8733
41 BOW STREET, EVERETT-MA 02149
Antigo sennas Grill, perto da Honda da Rota 99
www.pbrestaurant.com

Russell Crowe ganha estrela na calçada da fama

Russel Crowe ganhou uma estrela na Calçada da Fama de Hollywood.
O ator vencedor de um Oscar revelou ao público a estrela de número 2.404 durante uma cerimônia realizada do lado de fora do Kodack Theatre, na segunda-feira, 12. Crowe contou com a presença de sua esposa Danielle, seus filhos Tennyson e Charles e também de celebridades como Sam Worthington, Ron Howard, Brian Grazer e Jay Leno.
"Não há outro lugar em que eu queira estar que não seja com minha família e no set de um filme."
"Obrigado pelo privilégio. Serei sempre grato por isso."

Matthew McConaughey aproveita tarde com o filho na praia

Matthew McConaughey aproveitou a tarde ensolarada para ir à praia com o filho mais velho, Levi. Sem a mulher, Camila Alves, que tem se dedicado aos cuidados da caçula, Vida, o ator se divertiu ao lado do garotinho em Malibu, no final de semana. Sem camisa, ele brincou com o filho na areia e, depois, surfou com a ajuda de um remo. Assim como o pai, o menino usou bermuda de surfe e se distraiu com o cachorro de estimação da família.

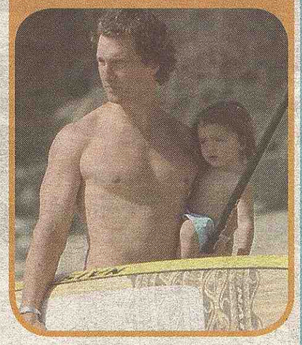

Especulando

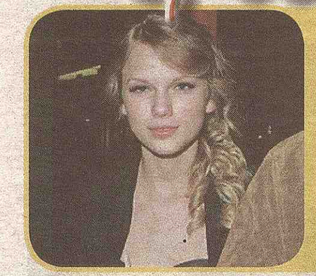

Taylor Swift ganha dia oficial em cidade americana

Parece que Taylor Swift conquistou de vez a simpatia dos americanos. A cantora teen, que fará um show na cidade de Fresno, na Califórnia (EUA), na noite de domingo, 11, recebeu uma homenagem do prefeito da cidade. Segundo a cantora, o superior decretou o `Dia da Taylor Swift´ na cidade, o que a deixou muito feliz.

DiCaprio e Norton defendem Amazônia

Leonardo DiCaprio é famoso por seu engajamento ecológico e, o ator de Os Infiltrados uniu forças com Edward Norton para conversar com o vice-presidente do Equador, Lenin Moreno, em Galápagos.
Os atores visitaram o país para apoiar o projeto Yasuni-ITT, que proteje a Amazônia equatoriana da extração de petróleo.

HUMOR

A Crise Existencial dos Funcionários

Se chega na hora: é maníaco!
Se atrasa: é irresponsável!
Se é alegre: mão leva nada a sério!
Se se mostra reservado: se acha o gostoso!
Se se preocupa com o trabalho: é puxa-saco!
Se não se preocupa: é desleixado!
Se fica depois do horário: tá querendo ganhar hora extra!
Se sai no horário: é desinteressado!
Se insiste em seu ponto de vista: é teimoso!
Se não insiste: não tem carater!
Se é promovido: é protegido do chefe!
Se não é promovido: é um incompetente!
Se luta pelos seus direitos: É um agitador!
Se não luta: É acomodado!

Cuidado com a Carteira

Um grande empresário marca audiência com o Lula, em Brasília.
Enquanto aguarda encontra o Presidente do Senado que o recebe com muitos abraços.
Quando é recebido, sente falta da carteira e resolve levar o fato ao presidente:
- Não sei como lhe dizer, presidente, mas minha carteira sumiu! Tenho certeza de que estava com ela ao entrar na sala de espera. Tive cuidado de guardá-la bem, após apresentar o RG. Não quero fazer insinuação, mas a única pessoa com quem estive foi o Presidente do Senado que está aqui na ante-sala aguardando audiência com Vossa Excelência.
O presidente se retira da sala. Pouco tempo depois, retorna com a carteira na mão.
Reconhecendo sua carteira, o empresário comenta:
- Espero não ter causado problema entre o Senhor e o "nobre Senador".
Ao que Lula responde:
- Não se preocupe! Ele nem percebeu!

Destaque da SEMANA

Aprendiz Universitário quer motivar brasileiros a estudar

João Doria Jr. passa a comandar o Aprendiz Universitário na Record. Em seu programa de estreia, o apresentador estará frente a frente com os 16 estudantes universitários selecionados para a disputa. No encontro de boas-vindas, João Doria Jr. já anunda a primeira tarefa e os universitários se dividirão em duas equipes para a ução da prova. No primeiro bloco de apresentação, a atração também exibirá João Doria Jr. em Boston, nos Estados Unidos, onde gravou no Massachusetts Institute of Technology (MIT), referência mundial quando o assunto é pesquisa e ensino.

Os novos conselheiros da atração, David Barioni e Cristiana Arcangeli, vão avaliar o desempenho desses candidatos durante a ução das provas e nas futuras salas de reunião. O desafio está apenas começando, com muita adrenalina e competição, que vai mudar a rotina desses 16 estudantes daqui pra frente.

O Aprendiz, formato da Fremantle Media, sucesso em vários países, volta à grade de programação da Record totalmente repaginado. Com cerca de 125 mil inscrições, um recorde da atração, a edição de 2010 é a maior de todos os tempos na emissora.

BALCÃO de Empregos

OFERTA

Estamos precisando de Driver na Dominós Pizza de East Boston, e necessário ter Driver Licenses De Massachusetts, pagamos de $12.00 a $15.00 Dollars a hora. Interessados ir pessoalmente fazer entrevista 1144 Saratoga St East Boston MA.

Estamos selecionando algumas pessoas que tenham potencial, e responsável, para trabalho imediato part time ou full time não se trata de vendas. A empresa oferece treinamento. Ótimo ganhos marcar horário. Janilson 781-439 9368

Precisa-se de pessoas com experiência p trabalhar em pizzaria em Salgus,Pizza Maker,grill Person,Girl who can speak english,call Elie 781 3077111

OPORTUNIDADE DE EMPREGO - E necessario ter visao empresarial, tem que ter mente aberta e ser diciplinado, a pessoa chave recebera o treinamento necessario para ter sucesso, nao precisa ter experiencia mas atitude e muita cede de vencer, adquirir liberdade de tempo e dinheiro, flexibilidade de trabalhar nas horas vagas. Obs: Nada de curioso somente pessoas que nao tem medo de trabalhar ok. Falar com Geovani 508 371 0173

Ajudante (mulher ou homem) - Trabalho de distribuicao de material de propaganda no comercio e envio de mala direta por e-mails. Fornecemos treinamento de informatica e material. Voce tera gratuitamente sua propria loja do E-Bay e Amazon. Entrevista pela Internet. Ligue para agendar sua entrevista ou escreva para leite@mylifetimer.com. Nao precisa falar ingles - Pagamento semanal

Ganhe dinheiro trabalhando pela Internet - Estamos contatando pessoas interessadas em trabalhar pela Internet - Fornecemos todo o treinamento gratuito - Ebay - PayPal - enviar e-marketing - apresentacoes on line, Youtube, etc. Aprendar a ganhar dinheiro nas suas horas livres no maior mercado do mundo. Entrevista e treinamento pela Internet - Tambem temos opcoes para pessoas que nao tem todas as documentacoes para receber cheque. Ligue para obter maiores informacoes. (978)467-4885.

Precisa de Sandwich maker, busy pizza place, tem que ter experiência. Fazer aplicação no local 883 Main St Winchester-781-729 6541

Preciso de um mecanico full-time com experiencia, interesados favor ligar p/ Cleison, (617) 569 8860 or (617) 561 8500.

Cafe Belo de Everett Contrata: Recepcionistas, Garcons/Garconetes, Bartenders. Interessados dirigir-se a 158 School Street Everett, Sexta-feira de 2:00pm a 4:00pm. Falar com Julianna

Precisa-se de secretária. É necessário falar inglês. Favor ligar para 857-888-2991

Contrata mulher para representação comercial, precisa falar inglês, ter carro, boa aparência, experiência com vendas e computador. Paga-se salário mais comissão. Enviar currículo com foto para wmartins01@aol.com

Vendo limpeza de uma casa, interes-sados ligar para 617-240 5845 - Falar com Alessandra

Se você tem potencial e se qualifica para trabalhar em uma das maiores empresas Americanas, part time ou full time, entre em contato. A empresa oferece treinamento. Para todos estados dos EUA. 781-439-9368 Janilson

Contrata-se instaladores com experiência de TV a Cabo e TV via Satélite, interes-sados falar com o Walter 774-244 2888

DO YOU SPEAK PORTUGUESE? WANT A NEW CAREER? (DAVIS SQUARE)

Orthodontic Office needs a new assistant.
No experience necessary.
Portuguese/English speaking a must.
Position involves working directly with patients: taking x-rays, impressions, and putting on and adjusting braces.
We will train you. Dental or Orthodontic experience preferred but not required.
Looking for someone dependable, who likes people, and enjoys doing high quality work and learning new skills.
Hours:
Monday 8:30am - 5:00pm
Tuesday 8:30am - 5:00pm
Wednesday 8:30am - 5:00pm
Thursday 8:30am - 7:00pm
Friday 8:30am - 5:00pm
Saturday 8:00am - 2:30pm
Please email your resume or fax it to (617) 591-9990

BILINGUAL CALL CENTER REP. (2ND / 3RD SHIFT) (CAMBRIDGE, MA)

Please note that this position requires bilingual fluency in Portuguese and/or Spanish.
Our company is a leader in the online dating and social networking industry for gay men around the world. Our company and suite of websites, serve over 4 million users around the globe, including a website containing user-generated explicit adult material. If you are not comfortable with adult content, this position is not for you. For more information about our company, our websites, positions available, and our benefits package, visit our corporate website at **http://www.online-buddies.com.**
We offer very competitive salaries and benefits!
We are seeking experienced Bilingual Call Center Reps to work between the hours of 4pm-midnight and midnight to 8:00am to support our social networking and online dating websites Manhunt.net and DList.com.
Essential Duties...
* Review and approve member profiles and pictures to ensure compliance with our website guidelines;
* Respond to all Manhunt.net and DList.com member inquires (member inquires may be received via email, instant message, or telephone);
* Investige and resolve member issue and escalate to management as needed;
* Assist members with billing inquiries;
* Forward potential buisness opportunity and service inquiries to appropriate internal departments (i.e. Marketing, Sales);
* Convey member feedback to various internal departments (i.e. Development, Marketing);
* Other duties as assigned
Education...
* High School Diploma required;
* College Degree preferred.
Experience and Skills...
* Prior call center / customer service experience required;
* Experience dealing with and satisfying difficult customers;
* Must have working knowledge of the internet and a basic understanding of computers;
* Must have excellent verbal and written communication skills;
* Must have excellent problem solving skills and the ability to think outside the box;
Working in our call center will expose you to an ever-changing, fast-paced and growing company, supporting a range of international online dating and social networking websites. For more information about this position, the company, or to apply online, **visit www.online-buddies.com.**
No phone inquiries please!

12AM - 8AM CALL CENTER SUPERVISOR (CAMBRIDGE, MA)

Please note that this position requires bilingual fluency in Portuguese and/or Spanish.
Our company is a leader in the online dating and social networking industry for gay men around the world. Our company and suite of websites, serve over 4 million users around the globe, including a website containing user-generated explicit adult material. If you are not comfortable with adult content, this position is not for you. For more information about our company, our websites, positions available, and our benefits package, visit our corporate website at **http://www.online-buddies.com.**
We offer very competitive salaries and benefits!
We are seeking an experienced Bilingual Call Center Supervisor that is willing to work from Midnight to 8:00am.
Essential Duties...
* Oversee small team of CSR's to ensure all customer service functions are completed in a timely manner;
* Ensure adherence to company and departmental policies, procedures, standards, and code of conduct;
* Assist and resolve member issues and complaints escalated from CSR's;
* Process all member billing inquiries and disputes;
* Produce daily shift report to Department Management which includes staff, website and/or member issues that may have occurred during the shift;
* Act as liaison between Customer Service Management and the Customer Service Representatives;
* Assist Customer Service Representatives with workload backlog when needed;
* Other duties as assigned or required.
Education...
* High School Diploma required;
* College Degree preferred.
Experience and Skills...
* Prior management experience required;
* Experience managing, motivating and mentoring a team;
* Experience dealing with and satisfying difficult customers;
* Experience evaluating staff performance and contributing to employee performance reviews;
* Must have working knowledge of the internet and a basic understanding of computers;
* Must have excellent verbal and written communication skills;
* Must have excellent problem solving skills and the ability to think outside the box;
Working in our call center will expose you to an ever-changing, fast-paced and growing company, supporting a range of international online dating and social networking websites. For more information about this position, the company, or to apply online, **visit www.online-buddies.com.**
No phone inquiries please!

FIELD REPRESENTATIVE\INSPECTOR\TRAINER - BUILDING SERVICES

EARN $28-$30K-$32K OR MORE!
CleanNet USA is a national leader in the environmental service industry.
Our company is constantly listed as one of the top 10 fastest growing companies by Entrepreneur magazine.
We are experiencing a tremendous need for our services and are seeking two individuals who are willing to grow with us.
You will be responsible for inspecting buildings, resolving deficiencies and training new crews.
3 yrs Experience as a supervisor or manager in the janitorial field is required.
Requires excellent English verbal and written communication skills.
The ability to speak Spanish or Portuguese is a big PLUS.
The successful candidate will be able demonstrate the ability to motivate and develop new supervisors.
You must have a professional appearance and your own reliable transportation.
Experience with Microsoft Windows is required.
We provide paid training, one of industries highest salaries, auto allowance, commissions, bonuses, and offer full benefits.
NOTE - you must reside within 30 miles of our Stoneham MA office.
Work hours are Mon-Fri 8-5 plus 6-9 evenings per month.
Respond to this posting via email. Please indicate the position in the title of your email and attach your most current resume.
Resumes will be accepted until April 30, 2010.
www.cleannetusa.com
NO CALLS PLEASE

FAMILY ADVOCATE (QUINCY)

DOVE, Inc.
Family Services Advocate
Full-time, 40-hours per week/ Exempt
DOVE, Inc. (Domestic Violence Ended) was founded in 1978 by a Violence Against Women Task Force of the Quincy Mayor's Commission on the Status of Women. Over the past 30+ years, DOVE, Inc. has grown into a multi-service organization providing crisis intervention, supportive counseling services, adult and teen dating violence hotlines, emergency shelter, legal advocacy, community outreach and education, and children's programming for survivors who have been abused, emotionally, physically and/or sexually and their children. DOVE, Inc., the only domestic violence shelter on the South Shore, serves women and children from all of Massachusetts and occasionally from out of state.
The Family Services Advocate is part of DOVE's team of advocates responsible for the coordination of services for individual and families receiving services through DOVE's Emergency shelter program and our Community-based Services Program. Through internal and external collaboration, the Family Services Advocate works with survivors and their children to ensure the family's needs are met. The Family Services Advocate directly provides crisis intervention; comprehensive risk/safety assessments and planning; individual domestic violence counseling, individual and family case management, and systems advocacy. The Family Services Advocate also participates in the on-call rotation. This position reports to the Director of Programs and Services.
Responsibilities include:
Provide emotional support, advocacy and case management to assigned guests residing in the shelter and clients receiving services through community-based services.
Complete Individual/Family Needs Assessment with each assigned client entering the shelter or community-based program.
Complete Comprehensive Parent Interviews/Child Intakes for each assigned child entering the shelter.
Coordinate internal and external services options for client families.
Work collaboratively with victim service providers, child protection services, and other service providers to ensure coordination of services for clients.
Provide clients with resource materials and service referrals.
On occasion, transport and provide guests with accompaniment and advocacy at meetings and appointments.
Facilitate weekly support groups as assigned.
Attend and participate in weekly case review meetings and supervision sessions.
Complete forms and reports as required by the organization and funders.
Assist Director of Programs and Services with ongoing development/evaluation of program effectiveness.
Participate regularly and represent DOVE at local, regional and state meetings as requested by the Director of Programs and Services or Executive Director.
Supervise social work intern(s).
Participate in regular On-Call rotation.
Complete other duties as assigned.
Requirements:
Bachelor's degree in social work or related field required plus two years experience, MSW preferred.
Bilingual/bicultural (Portuguese, Spanish, Haitian Creole, Vietnamese, Mandarin, or Cantonese and English) strongly preferred.
Demonstrated crisis intervention, problem-solving, and conflict resolution skills.
Knowledge of child protection services, the criminal justice system, and of trauma issues as they relate to victims/survivors of violence and their families.
The ability and desire to work with diverse populations including non-English speaking families, the LGBT community, and individuals with histories of substance abuse and/or mental health challenges.
Experience working with individuals and families impacted by abuse and/or trauma.
Excellent written and oral communication skills and basic computer skills.
Ability to effectively multi-task.
Must have valid MA driver's license, reliable transportation and willingness to travel within DOVE's service area.
Must be committed to DOVE's mission, philosophy, and guiding principles.
Work Schedule: Exempt position, 40 hours/week, generally Monday - Friday 9:00am-5:00pm. The Family Services Advocate will be required to work at other times to conduct groups, provide on-call coverage or attend training/meetings; this may include occasional evening and weekend hours.
Benefits include health insurance, vacation, holiday, and sick time, consistent with DOVE personnel policy.
To apply, send Cover Letter and Resume to:
Sue Chandler
Executive Director
DOVE Inc.
Sue.Chandler@doveinc.info
For more information on DOVE, see our website: www.doveinc.info

DENTAL ASSISTANT (62 MONTVALE ROAD STONEHAM MA)

We are looking for a professional, people-oriented candidate to join our team. Our office is completely digitized so we expect you to have working experience in it and proficiency with computers. Position: Part -time position to start, with the great potential to convert to full time soon (20-30hrs) . Immediate Start. DENTAL ASSISTANT Computer Skills -- Microsoft Office (we utilize electronic dental records and digital x-rays) Certification: X-ray certification, certified dental assistant credentials may be required for specific positions. Dentrix experience is preferred. **Spanish/Portuguese speaking candidates preferred but not required.** Convenient office location (**Right off highway 93**)/ Immediate start if interested, please send resume to **siddhu_25@yahoo.com**
CARE DENTAL ASSOCIATES OF STONEHAM (62 MONTVALE ROAD STONEHAM MA)

Anuncie AQUI! 508-507-3105

Russell Crowe ganha estrela na calçada da fama

Russel Crowe ganhou uma estrela na Calçada da Fama de Hollywood.
O ator vencedor de um Oscar revelou ao público a estrela de número 2.404 durante uma cerimônia realizada do lado de fora do Kodack Theatre, na segunda-feira, 12. Crowe contou com a presença de sua esposa Danielle, seus filhos Tennyson e Charles e também de celebridades como Sam Worthington, Ron Howard, Brian Grazer e Jay Leno.
"Não há outro lugar em que eu queira estar que não seja com minha família e no set de um filme."
"Obrigado pelo privilégio. Serei sempre grato por isso."

Matthew McConaughey aproveita tarde com o filho na praia

Matthew McConaughey aproveitou a tarde ensolarada para ir à praia com o filho mais velho, Levi. Sem a mulher, Camila Alves, que tem se dedicado aos cuidados da caçula, Vida, o ator se divertiu ao lado do garotinho em Malibu, no final de semana. Sem camisa, ele brincou com o filho na areia e, depois, surfou com a ajuda de um remo. Assim como o pai, o menino usou bermuda de surfe e se distraiu com o cachorro de estimação da família.

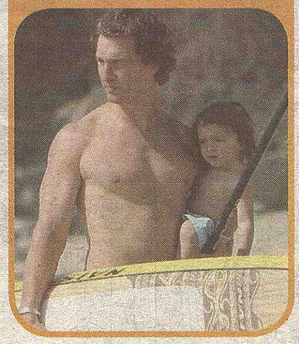

Especulando

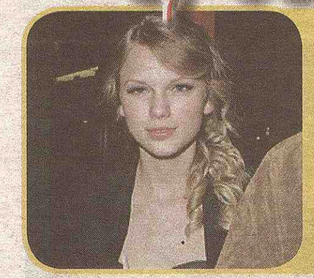

Taylor Swift ganha dia oficial em cidade americana

Parece que Taylor Swift conquistou de vez a simpatia dos americanos. A cantora teen, que fará um show na cidade de Fresno, na Califórnia (EUA), na noite de domingo, 11, recebeu uma homenagem do prefeito da cidade. Segundo a cantora, o superior decretou o `Dia da Taylor Swift´ na cidade, o que a deixou muito feliz.

DiCaprio e Norton defendem Amazônia

Leonardo DiCaprio é famoso por seu engajamento ecológico e, o ator de Os Infiltrados uniu forças com Edward Norton para conversar com o vice-presidente do Equador, Lenin Moreno, em Galápagos.
Os atores visitaram o país para apoiar o projeto Yasuni-ITT, que proteje a Amazônia equatoriana da extração de petróleo.

HUMOR

A Crise Existencial dos Funcionários

Se chega na hora: é maníaco!
Se atrasa: é irresponsável!
Se é alegre: mão leva nada a sério!
Se se mostra reservado: se acha o gostoso!
Se se preocupa com o trabalho: é puxa-saco!
Se não se preocupa: é desleixado!
Se fica depois do horário: tá querendo ganhar hora extra!
Se sai no horário: é desinteressado!
Se insiste em seu ponto de vista: é teimoso!
Se não insiste: não tem carater!
Se é promovido: é protegido do chefe!
Se não é promovido: é um incompetente!
Se luta pelos seus direitos: É um agitador!
Se não luta: É acomodado!

Cuidado com a Carteira

Um grande empresário marca audiência com o Lula, em Brasília.
Enquanto aguarda encontra o Presidente do Senado que o recebe com muitos abraços.
Quando é recebido, sente falta da carteira e resolve levar o fato ao presidente:
- Não sei como lhe dizer, presidente, mas minha carteira sumiu! Tenho certeza de que estava com ela ao entrar na sala de espera. Tive cuidado de guardá-la bem, após apresentar o RG. Não quero fazer insinuação, mas a única pessoa com quem estive foi o Presidente do Senado que está aqui na ante-sala aguardando audiência
com Vossa Excelência.
O presidente se retira da sala. Pouco tempo depois, retorna com a carteira na mão.
Reconhecendo sua carteira, o empresário comenta:
- Espero não ter causado problema entre o Senhor e o "nobre Senador".
Ao que Lula responde:
- Não se preocupe! Ele nem percebeu!

Aprendiz Universitário quer motivar brasileiros a estudar

João Doria Jr. passa a comandar o Aprendiz Universitário na Record. Em seu programa de estreia, o apresentador estará frente a frente com os 16 estudantes universitários selecionados para a disputa. No encontro de boas-vindas, João Doria Jr. já anuncia a primeira tarefa e os universitários se dividirão em duas equipes para a ução da prova. No primeiro bloco de apresentação, a atração também exibirá João Doria Jr. em Boston, nos Estados Unidos, onde gravou no Massachusetts Institute of Technology (MIT), referência mundial quando o assunto é pesquisa e ensino.

Os novos conselheiros da atração, David Barioni e Cristiana Arcangeli, vão avaliar o desempenho desses candidatos durante a ução das provas e nas futuras salas de reunião. O desafio está apenas começando, com muita adrenalina e competição, que vai mudar a rotina desses 16 estudantes daqui pra frente.

O Aprendiz, formato da Fremantle Media, sucesso em vários países, volta à grade de programação da Record totalmente repaginado. Com cerca de 125 mil inscrições, um recorde da atração, a edição de 2010 é a maior de todos os tempos na emissora.

BALCÃO de Empregos

OFERTA

Estamos precisando de Driver na Dominós Pizza de East Boston, e necessário ter Driver Licenses De Massachusetts, pagamos de $12.00 a $15.00 Dollars a hora. Interessados ir pessoalmente fazer entrevista 1144 Saratoga St East Boston MA.

Estamos selecionando algumas pessoas que tenham potencial, e responsável, para trabalho imediato part time ou full time não se trata de vendas. A empresa oferece treinamento. Ótimo ganhos marcar horário. Janilson 781-439 9368

Precisa-se de pessoas com experiência p trabalhar em pizzaria em Salgus,Pizza Maker,grill Person,Girl who can speak english,call Elie 781 3077111

OPORTUNIDADE DE EMPREGO - E necessario ter visao empresarial, tem que ter mente aberta e ser diciplinado, a pessoa chave recebera o treinamento necessario para ter sucesso, nao precisa ter experiencia mas atitude e muita cede de vencer, adquirir liberdade de tempo e dinheiro, flexibilidade de trabalhar nas horas vagas. Obs: Nada de curioso somente pessoas que nao tem medo de trabalhar ok. Falar com Geovani 508 371 0173

Ajudante (mulher ou homem) - Trabalho de distribuicao de material de propaganda no comercio e envio de mala direta por e-mails. Fornecemos treinamento de informatica e material. Voce tera gratuitamente sua propria loja do E-Bay e Amazon. Entrevista pela Internet. Ligue para agendar sua entrevista ou escreva para leite@mylifetimer.com. Nao precisa falar ingles - Pagamento semanal

Ganhe dinheiro trabalhando pela Internet - Estamos contatando pessoas interessadas em trabalhar pela Internet - Fornecemos todo o treinamento gratuito - Ebay - PayPal - enviar e-marketing - apresentacoes on line, Youtube, etc. Aprendar a ganhar dinheiro nas suas horas livres no maior mercado do mundo. Entrevista e treinamento pela Internet - Tambem temos opcoes para pessoas que nao tem todas as documentacoes para receber cheque. Ligue para obter maiores informacoes. (978)467-4885.

Precisa de Sandwich maker, busy pizza place, tem que ter experiência. Fazer aplicação no local 883 Main St Winchester-781-729 6541

Preciso de um mecanico full-time com experiencia, interesados favor ligar p/ Cleison, (617) 569 8860 or (617) 561 8500.

Cafe Belo de Everett Contrata: Recepcionistas, Garcons/Garconetes, Bartenders. Interessados dirigir-se a 158 School Street Everett, Sexta-feira de 2:00pm a 4:00pm. Falar com Julianna

Precisa-se de secretária. É necessário falar inglês. Favor ligar para 857-888-2991

Contrata mulher para representação comercial, precisa falar inglês, ter carro, boa aparência, experiência com vendas e computador. Paga-se salário mais comissão. Enviar curriculo com foto para wmartins01@aol.com

Vendo limpeza de uma casa, interes-sados ligar para 617-240 5845 - Falar com Alessandra

Se você tem potencial e se qualifica para trabalhar em uma das maiores empresas Americanas, part time ou full time, entre em contato. A empresa oferece treinamento. Para todos estados dos EUA. 781-439-9368 Janilson

Contrata-se instaladores com experiência de TV a Cabo e TV via Satélite, interes-sados falar com o Walter 774-244 2888

DO YOU SPEAK PORTUGUESE? WANT A NEW CAREER? (DAVIS SQUARE)

Orthodontic Office needs a new assistant.
No experience necessary
Portuguese/English speaking a must.
Position involves working directly with patients: taking x-rays, impressions, and putting on and adjusting braces.
We will train you. Dental or Orthodontic experience preferred but not required.
Looking for someone dependable, who likes people, and enjoys doing high quality work and learning new skills.
Hours:
Monday 8:30am - 5:00pm
Tuesday 8:30am - 5:00pm
Wednesday 8:30am - 5:00pm
Thursday 8:30am - 7:00pm
Friday 8:30am - 5:00pm
Saturday 8:00am - 2:30pm
Please email your resume or fax it to (617) 591-9990

BILINGUAL CALL CENTER REP. (2ND / 3RD SHIFT) (CAMBRIDGE, MA)

Please note that this position requires bilingual fluency in Portuguese and/or Spanish.
Our company is a leader in the online dating and social networking industry for gay men around the world. Our company and suite of websites, serve over 4 million users around the globe, including a website containing user-generated explicit adult material. If you are not comfortable with adult content, this position is not for you. For more information about our company, our websites, positions available, and our benefits package, visit our corporate website at **http://www.online-buddies.com.**
We offer very competitive salaries and benefits!
We are seeking experienced Bilingual Call Center Reps to work between the hours of 4pm-midnight and midnight to 8:00am to support our social networking and online dating websites Manhunt.net and DList.com.
Essential Duties...
* Review and approve member profiles and pictures to ensure compliance with our website guidelines;
* Respond to all Manhunt.net and DList.com member inquiries (member inquires may be received via email, instant message, or telephone);
* Investige and resolve member issue and escalate to management as needed;
* Assist members with billing inquiries;
* Forward potential buisness opportunity and service inquiries to appropriate internal departments (i.e. Marketing, Sales);
* Convey member feedback to various internal departments (i.e. Development, Marketing);
* Other duties as assigned
Education...
* High School Diploma required;
* College Degree preferred.
Experience and Skills...
* Prior call center / customer service experience required;
* Experience dealing with and satisfying difficult customers;
* Must have working knowledge of the internet and a basic understanding of computers;
* Must have excellent verbal and written communication skills;
* Must have excellent problem solving skills and the ability to think outside the box;
Working in our call center will expose you to an ever-changing, fast-paced and growing company, supporting a range of international online dating and social networking websites. For more information about this position, the company, or to apply online, **visit www.online-buddies.com.**
No phone inquiries please!

12AM - 8AM CALL CENTER SUPERVISOR (CAMBRIDGE, MA)

Please note that this position requires bilingual fluency in Portuguese and/or Spanish.
Our company is a leader in the online dating and social networking industry for gay men around the world. Our company and suite of websites, serve over 4 million users around the globe, including a website containing user-generated explicit adult material. If you are not comfortable with adult content, this position is not for you. For more information about our company, our websites, positions available, and our benefits package, visit our corporate website at **http://www.online-buddies.com.**
We offer very competitive salaries and benefits!
We are seeking an experienced Bilingual Call Center Supervisor that is willing to work from Midnight to 8:00am.
Essential Duties...
* Oversee small team of CSR's to ensure all customer service functions are completed in a timely manner;
* Ensure adherence to company and departmental policies, procedures, standards, and code of conduct;
* Assist and resolve member issues and complaints escalated from CSR's;
* Process all member billing inquiries and disputes;
* Produce daily shift report to Department Management which includes staff, website and/or member issues that may have occurred during the shift;
* Act as liaison between Customer Service Management and the Customer Service Representatives;
* Assist Customer Service Representatives with workload backlog when needed;
* Other duties as assigned or required.
Education...
* High School Diploma required;
* College Degree preferred.
Experience and Skills...
* Prior management experience required;
* Experience managing, motivating and mentoring a team;
* Experience dealing with and satisfying difficult customers;
* Experience evaluating staff performance and contributing to employee performance reviews;
* Must have working knowledge of the internet and a basic understanding of computers;
* Must have excellent verbal and written communication skills;
* Must have excellent problem solving skills and the ability to think outside the box;
Working in our call center will expose you to an ever-changing, fast-paced and growing company, supporting a range of international online dating and social networking websites. For more information about this position, the company, or to apply online, **visit www.online-buddies.com.**
No phone inquiries please!

FIELD REPRESENTATIVE\INSPECTOR\TRAINER - BUILDING SERVICES

EARN $28-$30K-$32K OR MORE!
CleanNet USA is a national leader in the environmental service industry.
Our company is constantly listed as one of the top 10 fastest growing companies by Entrepreneur magazine.
We are experiencing a tremendous need for our services and are seeking two individuals who are willing to grow with us.
You will be responsible for inspecting buildings, resolving deficiencies and training new crews.
3 yrs Experience as a supervisor or manager in the janitorial field is required.
Requires excellent English verbal and written communication skills.
The ability to speak Spanish or Portuguese is a big PLUS.
The successful candidate will be able demonstrate the ability to motivate and develop new supervisors.
You must have a professional appearance and your own reliable transportation.
Experience with Microsoft Windows is required.
We provide paid training, one of industries highest salaries, auto allowance, commissions, bonuses, and offer full benefits.
NOTE - you must reside within 30 miles of our Stoneham MA office.
Work hours are Mon-Fri 8-5 plus 6-9 evenings per month.
Respond to this posting via email. Please indicate the position in the title of your email and attach your most current resume.
Resumes will be accepted until April 30, 2010.
www.cleannetusa.com
NO CALLS PLEASE

FAMILY ADVOCATE (QUINCY)

DOVE, Inc.
Family Services Advocate
Full-time, 40-hours per week/ Exempt
DOVE, Inc. (Domestic Violence Ended) was founded in 1978 by a Violence Against Women Task Force of the Quincy Mayor's Commission on the Status of Women. Over the past 30+ years, DOVE, Inc. has grown into a multi-service organization providing crisis intervention, supportive counseling services, adult and teen dating violence hotlines, emergency shelter, legal advocacy, community outreach and education, and children's programming for survivors who have been abused, emotionally physically and/or sexually and their children. DOVE, Inc., the only domestic violence shelter on the South Shore, serves women and children from all of Massachusetts and occasionally from out of state.
The Family Services Advocate is part of DOVE's team of advocates responsible for the coordination of services for individual and families receiving services through DOVE's Emergency shelter program and our Community-based Services Program. Through internal and external collaboration, the Family Services Advocate works with survivors and their children to ensure the family's needs are met. The Family Services Advocate directly provides crisis intervention, comprehensive risk/safety assessments and planning, individual domestic violence counseling, individual and family case management, and systems advocacy. The Family Services Advocate also participates in the on-call rotation. This position reports to the Director of Programs and Services.
Responsibilities include:
Provide emotional support, advocacy and case management to assigned guests residing in the shelter and clients receiving services through community-based services.
Complete Individual/Family Needs Assessment with each assigned client entering the shelter or community-based program.
Complete Comprehensive Parent Interviews/Child Intakes for each assigned child entering the shelter.
Coordinate internal and external services options for client families.
Work collaboratively with victim service providers, child protection services, and other service providers to ensure coordination of services for clients.
Provide clients with resource materials and service referrals.
On occasion, transport and provide guests with accompaniment and advocacy at meetings and appointments.
Facilitate weekly support groups as assigned.
Attend and participate in weekly case review meetings and supervision sessions.
Complete forms and reports as required by the organization and funders.
Assist Director of Programs and Services with ongoing development/evaluation of program effectiveness.
Participate regularly and represent DOVE at local, regional and state meetings as requested by the Director of Programs and Services or Executive Director.
Supervise social work intern(s).
Participate in regular On-Call rotation.
Complete other duties as assigned.
Requirements:
Bachelor's degree in social work or related field required plus two years experience, MSW preferred.
Bilingual/bicultural (Portuguese, Spanish, Haitian Creole, Vietnamese, Mandarin, or Cantonese and English) strongly preferred.
Demonstrated crisis intervention, problem-solving, and conflict resolution skills.
Knowledge of child protection services, the criminal justice system, and of trauma issues as they relate to victims/survivors of violence and their families.
The ability and desire to work with diverse populations including non-English speaking families, the LGBT community, and individuals with histories of substance abuse and/or mental health challenges.
Experience working with individuals and families impacted by abuse and/or trauma.
Excellent written and oral communication skills and basic computer skills.
Ability to effectively multi-task.
Must have valid MA driver's license, reliable transportation and willingness to travel within DOVE's service area.
Must be committed to DOVE's mission, philosophy, and guiding principles.
Work Schedule: Exempt position, 40 hours/week, generally Monday - Friday 9:00am-5:00pm. The Family Services Advocate will be required to work at other times to conduct groups, provide on-call coverage or attend training/meetings; this may include occasional evening and weekend hours.
Benefits include health insurance, vacation, holiday, and sick time, consistent with DOVE personnel policy.
To apply, send Cover Letter and Resume to:
Sue Chandler
Executive Director
DOVE Inc.
Sue.Chandler@doveinc.info
For more information on DOVE, see our website: www.doveinc.info

DENTAL ASSISTANT (62 MONTVALE ROAD STONEHAM MA)

We are looking for a professional, people-oriented candidate to join our team. Our office is completely digitized so we expect you to have working experience in it and proficiency with computers .Position: Part -time position to start, with the great potential to convert to full time soon (20-30hrs) . Immediate Start. DENTAL ASSISTANT Computer Skills – Microsoft Office (wa utilize electronic dental records and digital x-rays) Certification: X-ray certification, certified dental assistant credentials may be required for specific positions. Dentrix experience is preferred. **Spanish/Portuguese speaking candidates preferred but not required.** Convenient office location (**Right off highway 93**)/ Immediate start If interested, please send resume to siddhu_25@yahoo.com
CARE DENTAL ASSOCIATES OF STONEHAM (62 MONTVALE ROAD STONEHAM MA)

Anuncie AQUI! 508-507-3105

RIO MAIA
EXPRESS MOVING CORP

508.460.1224

1.800.910.0540

"Sua Melhor Opção no envio de caixas, carros e motos para o Brasil!"

www.riomaia.com

E Agora New Jersey

Sprint T-Mobile at&t

Plano T-Mobile sem limite para o Brazil!

- Sem Contrato
- Sem credit check
- Traga seu Numero antigo de qualquer Companhia.
- Sem limite de chamadas & Text USA + Fixo & Celular no Brazil + 30 paises
- Usa seu Cellular no Brasil
- Precisamos de Representantes

Ligue agora p/ Alex 617-334-6331

CAREDENTAL ASSOCIATES

Qualidade com um toque suave.

Especial: Novos pacientes por apenas $99.00

(Exame, Limpeza e Radiografia, se houver necessidade)

Atendemos Adultos e Crianças

781-481-9004

FALAMOS

Aceitamos a maioria dos seguros

Planos de pagamentos sem juros através do Careall Care e Chase Health

62K Montvale Avenue, Stoneham, MA 02180

D&G TOWING & SERVICES

PAGAMOS ATÉ U$ 200,00 PELO SEU CARRO VELHO

JUST ONE CALL AWAY

"O Senhor é meu Pastor e nada me faltará". Sl. 23

Allston, MA

DA LUA CEL: 617.224.6355 / 617.903.3215

MADE IN BRAZIL EXPRESS

FRAMINGHAM / MARLBOROUGH

Venha visitar nossa mais nova loja no centro de Marlborough!!!

Passagens Aéreas, Remessas de Dinheiro, Pagamento de Contas, Money Orders Celulares, Pagamento de Celulares Pré-Pagos, Serviços de Fax, Cópias Dvd's e Cd's Brasileiros, Perfumes Importados, Cartões Telefônicos e muito mais...

(508)872-7100 167 Concord st Framingham, MA, 01702

(508)460-9100 134 Main st Marlborough, MA, 01752

DDS TAX SERVICE

Declaração de Imposto de Renda / Procuração

Notário Público / Abertura de Empresa

ITIN Number / Traduções

Contabilidade

Ligue Agora: (781) 344-8111

STOUGHTON

785 Washington St - Stoughton, MA 02072

IMÓVEIS EM FLORIANÓPOLIS-SC

procasa imóveis

Invista com segurança, invista em "Florianópolis-SC"

aptos apartir de 159 mil reais

parcelamento direto com a construtora

DALCIO 617.799.0320

SILVIA 857.312.8763

www.procasaimoveis.com

Anuncie Classificados Grátis 508-507-3105

Especulando Especial

Solange - Framingham

O End Zone Club em Mendon, MA foi o palco no dia 10 de abril do lançamento do Primeiro DVD de Rodeio Gravado totalmente nos USA. Muitos amigos, patrocinadores e a imprensa compareceram em massa para prestigiar o evento do Marcos Santos, o Cowboy que é uma referência em organização em qualquer rodeio dentro dos USA. Confira algumas das muitas pessoas presentes e que viraram estrela na nossa coluna do especulando na festa.

Jaqueline & Mari

Ronaldo, Marli, Demetrio, Marlene, Ronaldo & Graciele - Framingham

Celeste & Waldirene - Framingham

FOTOS: PAULO MONIZ/JS

Kelly & Elizandra - Everett

Tony & Jessika - Wooasocket - RI

Carla, Jhow & Jose

Cristiane & Alex - Boston

Bridget Queiroz da BTN

Premier Dental Associates

Infantil Por apenas $19.50 Subscribe

Super Por apenas $39.00 Subscribe

Básico Por apenas $29.50 Subscribe

Sorriso Fidelidade Por apenas $49.00 Subscribe

232 Pond St 2nd Floor, Natick, MA 01760

EMERGÊNCIA: 866.769.8755

508.318.6333

www.premierdentalassociates.net

SEGURO DE CASA PELO MELHOR PREÇO DO ESTADO CONFIRA E ECONOMIZE!

PREÇO ESPECIAL

Seguros de Liability

Worker's Compensation

Commercial Auto

978. 683.3645

Índice

1 Advogados e Despachantes -página 27
2 Diversos -página 27
3 Imóveis -página 27
4 Balcão de Empregos -páginas 29 e 31
5 Saúde e Estética -página 32
6 Transportes e Cargas -página 33
9 Venda & Manutenção de Computadores -página 34
10 Veículos -página 34

Advogados e Despachantes

Stephen E. Bandar
ADVOGADO
Imigração e Naturalização
Reparação de créditos
Problemas com débitos
Acidente de carro
Divórcios e separação
Notário Público
Em Português falar com Josy 617.388.2494
2000 Massachusetts Ave, Suite 02
Cambridge, MA 02140
617.354.3434
Apresente este anúncio e receba sua primeira consulta GRÁTIS!

Brasil Acessoria juridica, LLC
537 Broadway, Everett, MA 02149
Marlena Dias, Paralegal
Thomas P. Glynn, Advogado
IMIGRAÇÃO
DEFESA CRIMINAL
ACIDENTE DE CARRO
ACIDENTE DE TRABALHO
DIVORCIO
FALÊNCIA
Nós podemos te ajudar!
781.334.6243

Diversos

compre Nike, Puma, Adidas oculos da Okley e muito mais por menos da metade do preço de custo!!! ligue e confira (857) 888-2596 Wilton

Vendo lindo vestido de noiva completo, tomara que caia, tamanho 2, com véu, luvas. Apenas $260,00. Ligue para 617-910-8032.

FINANCIAMENTO, REFINANCIAMENTO E LOAN MODIFICATION Fale com Priscila Bento a MAIS DE 11 ANOS servindo a comunidade brasileira na area de financiamento.

Aula particular de Inglês na sua casa, professora formada e pós graduada no Brasil. Todos os níveis Greice Lisandra 508 740 4940 Cambridge e região.

Estou a procura de uma esteira ou bicicleta ergométrica com o máximo de urgência FREE, busco em qualquer cidade. Sandra 617-401-6339

Tratamento de canal, mola $1075. Preço com plano de descontos $623- Obturação dentária frente $135.00 com plano de desconto $86 preços aproximados 781 420 6794 Descontos de 15 a 60% Descontos de 15 a 60%.

Vou sempre ao Brasil e procuro parceria de negócios. 781 219-7175

Vendo 4 Rodas aro 17 Super chic, era de uma BMW, lindas, 508-740 7498.

Visto para estudantes brasileiros com comprovação, Contatos (11)3323-6237 USA:(617)593-2631 E-MAIL:contato@acaovoip.com

Fasso limpeza de uma casa, interessados ligar para 617-240 5845 - Falar com Alessandra

Custom T-Shirts starting at $3.95 978 726 1530
www.bellaprintingandsigns.com
Camisetas estampadas apartir de $3.95 Tel: 978 726 1530

Plano Dental $ Saúde Completo, sem carência - Sem limite de uso - Não precisa documentação - Inclui aparelho - Lasik - Receitas médicas. Individual $39.95 Família - Plano Ouro $90.00 LIGUE (978) 729-0283

Coloque seu classificados gratis no site Jornaldossportsusa.com, o mesmo sera impresso AQUI NO JORNAL DOS SPORTS.

Vendo, uma maquina de abrir massas e uma de moer cana. Ligar p. 617.387/6423. Maria.

Imóveis

Aluga-se

Aluga-se Lindo apartamento com 3 quartos todo novo em Everett, todo novo com dishwasher, piso de madeira, driveway, lavanderia, perto do ônibus e da estação, perto do centro de Everett com quintal grande. ligue já (781)504-5543.

Aluga-se Quarto em Woburn com cable e globo, internet, laundry na casa e utilities, tudo incluído. Quarto novo e casa bem localizada, perto de comércio e restaurantes brasileiros, fácil acesso a ônibus, no centro da cidade. $ 300 por mês. Tratar com Orlando (617) 501-4533.

ALUGO APTO EM EVERETT, 2QTS, SALA, COZINHA E BANHEIRO. $1100 TUDO INCLUIDO + TV. CONTATO 6179434914

LOWELL - apart. 02 quartos com carpete, Sala piso wood floor, Cozinha piso wood floor, Banheiro, Porch. Basement. Otimo local centralville em Lowell, MA. Parking privado, 1St. Floor. Maq.lavar/secar. Move in after MAIO, 01 2010. $850/Mês. Água quente inclusa. Você paga o que gastar de Utilidades (Luz, Winter Heat) Ligue 978-758.3134 ou 978-758.2759

Alugo em Malden apartamento de 2 quartos, somente para adultos, $1,100 tudo incluído, falar com Edida, 7813226834

Alugo quarto em Lowell. Ambiente familiar, Globo, cabo, internet, calefação, tudo incluído. Disponibilidade imediata. Ótima localização. 978.455.3381

Aluga-se 2 excelentes quartos, estarão disponíveis no dia 1 de maio. O interessado favor ligar para poder conhecer o ambiente. Contato (857)249-3466 falar com Edson.

Aluga-se apartamento em Everett, 2 quartos, sala, cozinha, banheiro. $900.00 + Utilities. Interessados falar com Marcia ou Ademir 617-590-2021 ou 617-381-1708.

Aluga-se quarto no condominio Granada em Malden para dia 1 de Abril. Condominio inclui piscine, academia, etc. 781-353-4223 deixa mensage.

Aluga-se apartamento em Everett com estacionamento para 2 carros,entrada para colocar maquina de lavar e secar.ja disponivel 7815886253.

Aluga-se apartamentos de 1 e 2 quartos em Malden com piscine,sauna,academia,garagem,lavanderia,proximo a estação.Com heat,,agua quente e a/c central incluidos.781 42045464

Aluga-se quarto novo em Woburn c/ closet, internet, cable com Globo, vaga p/ carro, free laundry no apt., tudo incluido. Perto dos comercios brasileiros e ponto de onibus. Disponivel para o mes de Abril. $450.00 falar com Claudio (617)543 7139

Aluga-se um apartamento no Segundo piso , 3 quartos, 2 salas grandes, varanda(frente/fundo), cozinha toda reformada com dishwasher e microondas embutido. Ja disponivel em Medford. Nao permitimos Animais. $1.350.00+ security deposit . 781-771-5248 Ricardo

Aluga-se apartamento com 3 quartos, sala, copa, cozinha toda nova. Perto da 93, ja disponivel $ 1,350 (primeiro mes) + security deposito. Contato Ricardo (781)-771-5248

Aluga-se apartamento com 3 quartos, sala, copa, cozinha renovada, dishwasher, piso de madeira, otima localizacao. Ja disponivel. Contato Neuza (781)799-5930

Aluga-se apartamento com 2 quartos, 1st floor centralville em Lowell, MA Rent 850/month. Maq.lavar/secar. Ligue (978)-758-3134 moving in April 01 2010.

Aluga-se em Somerville um Quarto grande para uma pessoa, rua calma, utilidades incluidas, nao fumantes. $450 por mes. Ligue hoje: (617)-858-4466.

Medford – Aluga um apartamento de 3 quartos, sala, copa, piso de madeira, cozinha c/ cabinetes novos, dishwasher, perto da 93. Já disponível. Ricardo 781-771 5248.

No Brasil

Vende se 2 lotes na Ilha Guriri Sao Mateus norte do ES - Loteamento Bosque Guriri, lotes 13, e 14 da quadra 48, com área cada lote 450 m2... Localizados numa área muito bonita, Mar e Verde, ótimo para uma boa pousada. Preço cada lote R$15.000, na compra a vista 2 lotes area totao 900 m2,e preço de R$30.000 reais tem um desconto de 10% direto da proprietária. (27)-33624463 ou (33)-32712486.

Vende-se casa em valadares 3 Quartos financiado pela caixa economica.65.000 mais prest. de 920,000 reais. Contato (857) 251-5983

Vende-se Fazenda MG próximo ao Asfalto BRSomerville. Alugo um Quarto grande para uma pessoa, rua calma, utilidades incluidas, nao fumantes. $450 por mes. Ligue hoje: (617)-858-4466.

340 Ha perto do asfalto 5 kms da cidade de Bocaiuva(MG) contatos direto proprietário (38) 9186-6565 toda formada com brachiarão. linda sede com piscina de 10x4 rio cachoeira cerca de 200 metros da sede. Não aceito corretores.

Vende se apartamento de cobertura no Blue Tree, Rio Verde –Go. Chaves disponíveis em julho, retono garantido! Ligue 617-372 4578

Vende-se 'apartaemento em G. Valadares pode se financiar pela construtora ou Caixa Economica, ótimo investimento ligar 33-9298-1131

Vendo 2 lotes no Loteamento "Bosque Guriri" 13,e 14 da quadra 48, localizados na Rua 2 com Avenida 1(tenho mapa da Prefeitura). Ja existem casas construidas,e ainda poste com rede eletrica...Uma regiao de verde e mar, lotes sem aclive, totalmente planos.,ótimo para uma bela pousada. Área cada lote e de 450 m2,e preço cada e de R$15.000,00 reais. No pagamento a vista, dos 2 lotes tem 10% desconto, direto proprietária. telefone contato 55- 27-3362-4463

VIA BRAZIL
SEU DESPACHANTE NA AMÉRICA
Disk a Vontade
ligações para o Brasil ilimitados a partir de 29,95 por mês no celular.
SEGUROS DE AUTOMÓVEIS
com Sabrina
Abertura de seguros de Automóveis com Carteira de Habilitação do Brasil e também Carteira Internacional. Não importa sua situação imigratória, renovação e emplacamento automático no mesmo dia.
- Seguros de Automóveis
- Notário Publico
- Tradução de Documentos
- Procuração
- Fotos para Passaporte
- Serviço junto ao Consulado
- Recebimento de Contas
- Autorização de Viagem
- Renovação de Passaporte
- Extenção de Permanência (i94)
- Tradutores / Cortes de Imigração Trânsito e Hospital
- Declaração de Imposto de Renda / Itin#
- Passagens Aéreas
- Transporte para Aeroportos, Consulado, Cortes e Hospitais
- Abertura de Empresas / Fed Tax ID
- Acessórios para Celular Nextel/Sprint
- Xerox para o Brasil
REMESSAS DE DINHEIRO PARA O BRASIL
HORÁRIO DE FUNCIONAMENTO
DE SEGUNDA A SEXTA 9:00 AM A 6:00PM
SÁBADO 10:00AM A 3:00PM
978.532.3355
978.935.2002
85 MAIN ST. C7 PEABODY - MA 01960
FAÇA-NOS UMA VISITA HOJE MESMO E SAIA COM SEU CARRO ASSEGURADO.

AGORA VOCÊ PODE OUVIR MÚSICA BRASILEIRA
DE DENTRO DO SEU CARRO OU PELA INTERNET!

1060 AM
WWW.WBIX.COM
SE LIGUE NA 1060AM

MÚSICA BRASILEIRA PARA TODOS OS ESTILOS E TAMBÉM MUITAS DICAS QUE VÃO AJUDAR VOCÊ A TER UMA VIDA MELHOR NA AMÉRICA.

ESTÁ NO AR O SHOW RÁDIO COMUNIDADE COM PATRÍCIA VEGA E ARLEUZA MAIA, TODOS OS SÁBADOS DE 2 ÀS 3 DA TARDE. SE LIGUE NO QUE ESTÁ ACONTECENDO!

877 977 6100
radiocomunidade@live.com

O NOSSO SHOW PRECISA DO SEU APOIO PARA CONTINUAR NO AR! PARA FAZER PROPAGANDA LIGUE AGORA! 508 875 0102

ARNALDO MOVING

C&N Beauty Supply Salon and Services

TEMOS RAÇÃO HUMANA E SEMENTE DE LINHAÇA

TODA LINHA DE PRODUTOS
- Keratase
- Alfaparf
- Goldwell
- Redken
- Paul Mitchell
- Sebastian
- Nexxus
- Chi
- Tânagra

Venha conhecer a linha MOROCCANOIL

GRANDE PROMOÇÃO DO MÊS DE ABRIL
Venha nos visitar

Uma completa linha de produtos de beleza com os melhores preços.
Afiação e Consertos em Geral

Phone: 617-623-2800 / Fax: 617-623-2801
285 Washington St. - Somerville, MA 02143
www.cnbeautysupply.com

GANHE 50 % DE DESCONTO:
Na compra de um Shampoo de 1 litro, você ganha 50% de desconto no condicinador da mesma marca de 1 L.

DENTISTA BRASILEIRO
Qualidade - Eficiência - e Profissionalismo em Português

Dr. João Wang
Formado em Odontologia pela UFPE e TUFTS University
Especialista em tratamento de canais pela Universidade de São Paulo

PERIODONTIA, CLINICA ESPECIALIZADA EM IMPLANTES
Exames, Limpeza, Tratamento de gengiva
Restaurações, Extrações, Tratamento de canal
Coroas e pontes, Próteses, Dentaduras

DENTPLANT
Consultorios em Boston e Central Mass.

978.840.3399
www.dentplant.net

DIRECTV.

DESCUBRA O SEU MUNDO EM ALTA DEFINIÇÃO COM UM SINAL DIGITAL 99.9% CONFIÁVEL.

ACESSO À MAIS DE 130 CANAIS HD
O número de canais HD varia de acordo com o pacote selecionado*

Obtenha o máximo para a sua nova TV de Tela Plana!
†Para ter acesso à programação da DIRECTV em HD são requeridos uma taxa de acesso à HD ($10.00/mês), uma antena DIRECTV Slimline, um receptor de HD e o equipamento para televisores HD.

GRÁTIS UPGRADE PARA RECEPTOR HD DVR
Com ativação do pacote PREFERRED CHOICE e qualquer um dos serviços a la carte da DIRECTV Internacional**

PROGRAME GRAVAÇÕES À DISTÂNCIA COM O SEU iPHONE††

$19.99/mês (TV Globo a la carte)
+ $19.99/mês por 12 meses* (Pacote Preferred Choice™, incluindo mais de 120 canais em inglês)
= $39.98/mês por 12 meses* (preço normal $58.98)

GRÁTIS
starz SHOWTIME
POR 3 MESES
Com a ativação do pacote PREFERRED CHOICE e qualquer um dos serviços a la carte da DIRECTV Internacional*

*O preço inclui um crédito de $14 na fatura por 12 meses após "rebate", além de um crédito adicional de $6 com "rebate" feito pela internet, cadastramento no programa de Pagamento Automático da fatura e consentimento em receber alertas por email. O pacote PREFERRED CHOICE requer a ativação de um serviço internacional a la carte. As ofertas terminam no dia 14-Junho-10, baseado na aprovação de crédito. Cartão de crédito é requerido. Válida somente para novos clientes (requer aluguel, manutenção da programação, acesso a DVR e/ou à HD). Hardware disponível separadamente. Taxa de aluguel de $6/mês para o segundo receptor e cada receptor adicional. Taxa de $19.99 por Entrega e Manuseio pode ser aplicada.

TV GLOBO BRAZIL PFC CANAL DO FUTEBOL BAND NEWS

Assine hoje para aproveitar programações brasileiras e americanas de primeira linha!

TOP COMMUNICATIONS, INC.
508-507-3105
Mention this promo code: JS3
Revendedor autorizado da DIRECTV

DIRECTV. SATELLITE TELEVISION

Cartão de crédito não é exigido nos estados de MA e PA. Clientes da DIRECTV Internacional devem assinar o pacote BASIC CHOICE por $19.99/mês ou qualquer pacote de base da DIRECTV ($29.99/mês ou acima). †† O aplicativo para iPhone da DIRECTV requer conexão Wi-Fi, Edge ou 3G para poder funcionar. Conexões remotas podem variar. Em casos raros, gravações programadas poderão não ser reconhecidas. Disponível somente em certos receptores. Visite o site directv.com/iPhone para detalhes. Apple, o logotipo da Apple, o iPhone e iPad touch são marcas registradas da Apple Inc., registradas nos EUA e em outros países. CRÉDITO NA FATURA/OFERTA DE PROGRAMAÇÃO: STARZ e SHOWTIME Grátis por 3 meses, um valor de $72. LIMITE DE UMA OFERTA DE PROGRAMAÇÃO POR CONTA. O nome e preço do pacote representado é: PREFERRED CHOICE $58.98/mês. Ao ativar o Sistema da DIRECTV, o cliente receberá instruções para o resgate (incluindo no primeira fatura da DIRECTV, em cartas, ou, no estado de Nova Iorque, por um ravendedor) e deverá seguir aos termos das instruções. A fim de receber o crédito total de $70, o cliente deve enviar o "rebate" pela internet, cadastrar-se no programa de Pagamento Automático e consentir em receber emails de oferta antes de resgate do "rebate". O resgate feito pela internet requer um endereço de email válido. O crédito se inicia entre 6 e 8 semanas após o recebimento do formulário do "rebate" feito pela internet ou por telefone. O início do período promocional depende da data em que o resgate for feito. Se o cliente remover o Pagamento Automático antes do término do período promocional, o crédito de $5 na fatura associado ao programa será excorrido. A conta deverá estar em "boas condições", determinado à critério da DIRECTV, para manter-se elegível. A DIRECTV não se responsabiliza por correio atrasado, perdido, ilegível, duplicado, incompleto, redirecionado ou com data limite de resgate. SE AO FINAL DO PERÍODO DO PREÇO PROMOCIONAL O CLIENTE NÃO ENTRAR EM CONTATO COM A DIRECTV PARA ALTERAR OS SERVIÇOS ENTÃO TODOS OS SERVIÇOS CONTINUARÃO AUTOMATICAMENTE INCLUINDO A TAXA DE ALUGUEL DO EQUIPAMENTO NO VALOR DE $5/MÊS PELO 2º RECEPTOR E OUTROS. O sistema da DIRECTV possui uma ferramenta que restringe o acesso aos canais. Programação/preço podem variar em determinadas áreas. ""REBATE" INSTANTÂNEO: O "rebate" instantâneo para equipamentos avançados requer a ativação do pacote CHOICE XTRA ou superior, MAS ULTRA ou superior, Juliowork; ou qualquer pacote de programação internacional que se qualifique, o que deve incluir a programação do pacote PREFERRED CHOICE (valor de $58.98/mês). O serviço de DVR ($7.00/mês) é requerido para o Programador de DVR e o aluguel do HD DVR e taxa de acesso à Alta Definição ($10.00/mês) é requerido para o aluguel do HD ou HD DVR. LIMITE DE UM "REBATE" PARA EQUIPAMENTOS AVANÇADOS POR CONTA DA DIRECTV. INSTALAÇÃO: Apenas instalação padrão. Instalação personalizada é cobrada à parte. ALUGUEL DO SISTEMA: Requer compra de 24 meses consecutivos de qualquer pacote de programação base da DIRECTV ($29.99/mês ou superior) ou pacote de serviços internacionais que se qualifiquem. A FALHA NA ATIVAÇÃO DE TODO O EQUIPAMENTO DO SISTEMA DA DIRECTV DE ACORDO COM AS REGRAS ACIMA MENCIONADAS DO ALUGUEL DE EQUIPAMENTO PODERÁ RESULTAR EM UMA COBRANÇA DE $150 POR RECEPTOR. SE O SERVIÇO FOR CANCELADO ANTES DO TÉRMINO DO CONTRATO, UMA TAXA DE CANCELAMENTO DE $20/MÊS RESTANTE SERÁ APLICADA. TODOS OS EQUIPAMENTOS SÃO ALUGADOS E DEVERÃO SER DEVOLVIDOS À DIRECTV NO ATO DO CANCELAMENTO DO SERVIÇO OU TAXAS POR EQUIPAMENTOS NÃO DEVOLVIDOS PODERÃO SER COBRADAS. VISITE O SITE directv.com OU LIGUE PARA 1-800-DIRECTV PARA DETALHES. Programação, preços, termos e condições estão sujeitos a mudanças a qualquer momento. Preços residenciais. Impostos não inclusos. A execução do programação da DIRECTV está vinculada ao Contrato do Cliente DIRECTV, com cópia fornecida no site directv.com/legal e em sua primeira fatura. ©2010 DIRECTV, Inc. DIRECTV e o logotipo Cyclone Design, PREFERRED CHOICE, e todas as marcações de serviços internacionais são marcas registradas da DIRECTV, Inc. Todas as demais marcas registradas e marcações de serviços são de propriedade de seus respectivos donos.

Consultório Dentário
DR. TABRIZI
ADULTOS E CRIANÇAS

Você terá o maior de todos os motivos para sorrir!

Orçamento gratuíto!

Exames, Limpeza, Tratamento de gengiva, Restaurações, Extrações, Coroas e Pontes, Prótese, Ráio X, Clareamentos, Implantes, Periodontia.

Atendimento personalizado

Falamos português, Inglês e espanhol.

Aceitamos os Cartões de Crédito

DISCOVER NETWORK · MasterCard · VISA

AMERIPLAN

Claramentos Zoom como é visto na TV
Tratamento de canal

Dr. Hamid Tabrizi. Dra. Canoiba Castillo. Dra. Shirin Dalili. Dr. A. Mohsen Mahdozi. Dr. Zachary Kano. Dr. Arjang Vahidnia

389 Main Street sala 404, 4º andar, Malden, MA (No predio City Center)

781.397.9400
781.397.9401

Somente esta Semana

Promoção de Primavera

GRÁTIS BOX SPRING! Compre um Simmons Beautyrest Pillowtop ou Spring Air e leve o BOXSPRING **GRÁTIS!**

Pocketed Coil springs – a Beautyrest original – promove um movimento incomparável

O Grande Bill Diz:
"Nós não pagamos mortgage, nós não pagamos aluguel!
Nós vendemos mais barato porque nossos custos são menores"

A PROMOÇÃO TERMINA EM 4/22/10

ORTHO		NEWCASTLE PILLOWTOP (ibc)		SERTA 5 STAR SILICA PILLOWTOP (Serta)		SIMMONS BEAUTYREST FIRM (Beautyrest)	
Reg. Price	Your Price	Reg. Price	Your Price	Reg. Price	Your Price	Reg. Price	Your Price
Twin $249 2 pc. set	$129.95 set	Twin $598 2 pc. set	$279 set	Twin $998 2 pc. set	$499 set	Twin $1049 2 pc. set	$599 set
Full $349 2 pc. set	$179.95 set	Full $699 2 pc. set	$349 set	Full $1098 2 pc. set	$549 set	Full $1199 2 pc. set	$649 set
Queen $399 2 pc. set	$229.95 set	Queen $799 2 pc. set	$399 set	Queen $1298 2 pc. set	$649 set	Queen $1399 2 pc. set	$799 set
		King $1098 3 pc. set	$599 set	King $1798 3 pc. set	$899 set	King $1998 3 pc. set	$1099 set
GRÁTIS Box Spring		GRÁTIS Box Spring		GRÁTIS Box Spring		GRÁTIS Box Spring	
312 MOLAS - 5 ANOS DE GARANTIA		SUPER LUXUOSO ÓTIMO PRA QUEM TEM PROBLEMAS NAS COSTAS		10 ANOS DE GARANTIA INCONDICIONAL		10 ANOS DE GARANTIA INCONDICIONAL	

MATTRESS superSTORE

MATTRESS SUPERSTORE Tem os preços mais baixos ou você leva GRÁTIS! Você NÃO encontrará preços melhores NÓS GARANTIMOS

MasterCard · VISA · American Express · Discover

REVERE
40 Squire Road – Route 60
(Próximo ao Sozio's)
781-286-9990

HORÁRIO DE ATENDIMENTO
MON.-SAT. 10-8 • SUN. 12-5
PRÉ-VENDA EXCLUÍDAS. FRETE GRÁTIS
1-800-287-5339

MEMBER BBB

TODAS AS VENDAS PRÉVIAS ESTÃO EXCLUÍDAS. OUTRAS PROMOÇÕES NÃO SE APLICAM. APLICA-SE SOMENTE À PROMOÇÃO DE COLCHÃO ANTES DA DATA DE ENTREGA. EXCLUI-SE COMPRAS ESPECIAIS, AMOSTRAS DE PISO OU ITENS DESCONTINUADOS OU DE QUALQUER OUTRO TIPO

NorthEnd MOTORS

Ford Escape XLT SUV
Stock Number: P3529
08

www.northendmotors.com

390 Turnpike St. (Route 138) - Canton, MA 02021 - Phone: (781) 575-1002

Stock Number: P3580A
04
Chevrolet TrailBlazer SUV

Stock Number: P3690
05
Chevrolet Cobalt SS Supercharged Coupe

Stock Number: P3258A
05
Dodge Ram 1500 SLT-Laramie Truck Long Quad Cab

Stock Number: P3158
06
BMW 325 xi Sedan

Stock Number: P3414A
06
Dodge Charger Sedan

Os melhores preços e juros de MA!
Temos financiamento próprio!
Também financiamos direto pelo banco!
Carros de alta qualidade!

Stock Number: P364
07
Acura MDX 3.7L Technology Pkg AWD SUV

Stock Number: P3751
07
BMW 750 I Sedan

Stock Number: P3669
07
Buick Lucerne CXL Sedan

Stock Number: P3633
07
Cadillac CTS Sedan

Stock Number: P3685
07
Chrysler 300C Sedan

TEMOS MECÂNICA

COMPRE aqui e PAGUE aqui!

FAZEMOS: TUN-UP - FREIOS - ESCAPAMENTOS
SUSPENÇAO - TRANSMIÇÃO, ETC.
Financiamos com Tax ID Number, Aceitamos Carteira Internacional
Mais de 22 anos de atividade servindo a comunidade de MA

Horário de atendimento
Seg. a sábado das 9AM as 6PM - Domingos das 12PM as 5PM

Ligue agora mesmo e fale com Leandro,

NorthEnd MOTORS

508.468.6478

Pare de Sofrer

Grande Distribuição do

Óleo Santo de Israel

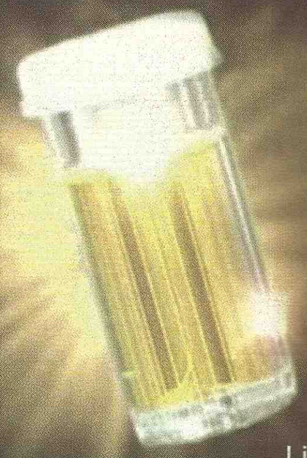

grátis

Domingo, 16 de Maio às 9am e 7:30pm

Ligue agora e reserve o seu

Informações e Reservas: 1(800) 801-6591

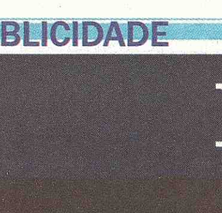

Depressão e solidão

Depois da morte do meu esposo, perdi caí em depressão profunda. Até mesmo minha vida financeira foi afetada porque não encontrava motivação para trabalhar.

Passei a ir à Igreja Universal e lá recebi o Óleo Santo de Israel. Fui curada da depressão e recobrei a vontade de viver.

- Depoimento de Maria Elsa Pinheiro

Sério problema nas pernas

Por um nongo tempo sofri muito com dores intensas nas pernas. Se tratava de varizes internas e não havia tratamento que me curasse. Participando das reuniões na Igreja Universal e recebi o Óleo Santo de Israel e passei em minhas pernas. Foi maravilhoso! As dores desapareceram e não sofro mais com esse problema.

- Depoimento de Carmem Neto

OUTRAS REUNIÕES:
SEGUNDA, QUARTA E SEXTA-FEIRA
ÀS 10AM, 4PM, 7:30PM

Igreja Universal do Reino de Deus

East Boston
55 Moore St.
(Entre Bennington St. e Saratoga St.)

Outros Endereços:

Brockton	Dorchester	Lawrence	Lynn
400 Main St.	763 Dudley St.	348 Jackson St.	11 Spring St.

JORNAL DOS SPORTS USA

EDIÇÃO 857 - ANO 17 - MASSACHUSETTS - 4/15/2010 A 4/21/2010 www.jornaldossportsusa.com DESDE 1993 - GRÁTIS

Há 17 anos prestando serviço para a comunidade brasileira em New England

FOTO: PAULO MONAUER/JS

JS entra na moda em convenção de modelos

Andreza Moon e Junior criaram um modelo exclusivo todo feito com paginas do JS para Franciela desfilar. PÁGINA 10

ACUSAÇÃO Brasileiro nos EUA é acusado de porte ilegal de armas — Página 3

TUCANO Aviões de caça brasileiros podem estar perto de voar no céu americano — Página 12

LANÇAMENTO Marcos Santos lança DVD de Rodeio totalmente gravado nos Estados Unidos — Páginas 15 e 21

EM FORMA Gisele Bündchen posa de biquini em campanha para linha de cosméticos — Página 15

MÁQUINA Santos é um time que não se limita a "apenas" vencer: dá show, goleia e arranca aplausos — Página 41

DDS Tax Service STOUGHTON — AUTHORIZED e-file PROVIDER

Declaração de Imposto de Renda / Procuração
Notário Público / Abertura de Empresa
ITIN Number / Traduções
Contabilidade / Payroll

Ligue Agora: (781) 344-8111
Fax: (781) 341-7283
785 Washington St - Stoughton, MA 02072
www.ddstaxservice.com

TOTAL HELP TOWING
PAGAMOS ATÉ $400 PELO SEU CARRO VELHO
www.totalhelptowing.com
WALTER (781) 485-7676
OFFICE (617) 777-8075
GANHE $500 DE DEDUÇÃO NO SEU IMPOSTO DE RENDA

IMOVÉIS EM FLORIANÓPOLIS-SC
procasa imóveis
Invista com segurança, invista em "Florianópolis-SC"
aptos apartir de 159 mil reais
parcelamento direto com a construtora
DALCIO 617.799.0320
SILVIA 857.312.8763
SUNRISE VILLAGE RESIDENCE
www.procasaimoveis.com

PC AUTO REPAIR
- Tune-ups
- Brakes
- Mufflers
- Exhaust
- Body Work
- Shocks
- Suspension
- Oil Changes
- Electrical Works
- Painting
MOVING 24 H SERVICE
445 Cambridge St. - Allston, MA 02134
617-787-0767 Paulo Cezar

Optica Brasil
617 389 0099
Everett, Rota 16, 1885 Revere Beach Pkwy #3
Abington, Rota 18, 1501 Bedford St. #9

JORNAL DOS SPORTS USA
86 Broadway, Lawrence MA
Zip Code: 01840
Fone 978.683.3645
Fax 978.683.0701
info@jornaldossportsusa.com
www.jornaldossportsusa.com

Editor, Publisher & President
Walter Martins
774.244.2888
walter@jornaldossportsusa.com

Executive Manager
Paulo Monauer
617.593.1828
pmonauer@jornaldossportsusa.com

Advertisement
Alex Colombini
857.888.9186
alex@jornaldossportsusa.com

Graphic Designer
Itaborai Melo
itaborai2@jornaldossportsusa.com

Columnist
Roberta Teixeira
Tatiana Carneiro
Eldio Macedo

Circulation
Jornal dos Sports
Frequency each Thursday

Circulation States
Massachusetts and New Hampshire

Affiliated with:
Agencia Estado de Noticias -
Associação Brasileira de Imprensa Internacional

Associado à abi inter

AGÊNCIA ESTADO

General Information
Signed articles, columns and letters do not necessarily reflect the views of the newspaper or publishers. Jornal dos Sports has no responsability for their contents.

Os artigos assinados, colunas ou cartas publicadas são de responsabilidade de seus autores e não refletem, necessariamente, a opinião deste jornal. O Jornal dos Sports não é responsável pelos conteudos dos mesmos.

Anuncie no
Jornal dos Sports
De 1993 a 2009
17 anos
ao lado da comunidade brasileira nos Estados Unidos
617.593.1828
857.888.9186

Da genialidade como defeito

O título deste artigo tem dois sentidos óbvios – são distintos, mas não são divergentes. O primeiro é mais imediato: refere-se a um gênio que não compreende a si mesmo, que não sabe dizer como é que ele próprio funciona, como pensa, quais máximas guiam suas ações – e, não obstante, ele funciona, pensa e age com maestria. O segundo sentido indaga se o suposto gênio não carece da compreensão dos seus contemporâneos. O interessante é que um e outro sentido nos servem. Por um ou por outro, chegaremos ao mesmo lugar. Pode ser um bom lugar, desde que essa condição que se vai associar à figura do presidente da República, a condição de um político genial, seja posta, por enquanto, sempre diante de uma interrogação. A genialidade não é algo que se afirme assim, sem mais nem menos. Mas, na altura em que nos encontramos, já é algo que se pode ao menos perguntar.

A percepção de que Lula tem um quê de genial começa a ser falada por aí, embora um tanto timidamente, com parcimônia. Com um toque curioso: ela aparece mais em discursos que criticam e menos naqueles que elogiam o presidente. Por exemplo: há poucos dias, o articulista José Nêumanne Pinto anotou com todas as letras: "O presidente Luiz Inácio Lula da Silva é um gênio da política e disso não dá para duvidar." Os aliados preferem não se manifestar sobre a poderosa intuição de seu líder, talvez para não passarem por bajuladores – embora, não raro, sejam pouco mais que bajuladores. Já os adversários lhe reconhecem os dons de raríssima acuidade política. Como eu disse, aqui e ali esse reconhecimento já se faz notar. Alguns, no entanto, ao se permitirem admitir o brilho político de Lula, adotam não o tom de elogio, como fez Nêumanne, mas um tom de admoestação. É gozado. Eles não o aplaudem: eles o acusam de ser um virtuose no jogo do poder. Eles o acusam de ganhar todas, de driblar os adversários a ponto de fazê-los perder o rumo, eles o acusam de ser um craque. A sua eventual genialidade, portanto, vira uma espécie de vantagem indevida, uma forma de concorrência desleal. Se dizem que ele é um craque, dizem-no apenas para pedir que se comporte, para exigir dele que não abuse de sua superioridade individual. É quase como se pleiteassem que o presidente fosse considerado hors-concours logo de uma vez, já que, contra ele, os normais não conseguem competir.

Repito que não é esse o caso de José Nêumanne Pinto, mas, em geral, o discurso daqueles que tentam desqualificar o presidente passou por uma transição particularíssima. Antes, eles o atacavam porque ele não tinha diploma, não era poliglota e não lia cinco livros por semana. Agora, atacam-no por ter inteligência, sensibilidade e capacidade de liderança acima da média, mesmo sem ter pós-doc, mesmo sem saber recitar de cor, e em alemão, A crítica da razão pura.

Atacam-no porque seus talentos se converteram agravantes, que encobririam seus defeitos e os vícios presentes em seu governo. O raciocínio desses opositores é elementar: o fato de Lula ser um exímio articulador melhora o governo – o que, vejam bem, é péssimo, pois vem camuflar a incompetência que o cerca. O fato de Lula saber se comunicar com todas as camadas sociais, e isso de forma espontânea, sem ter de chamar os marqueteiros para "traduzir" suas mensagens, torna seu prestígio incontestável, dentro e fora do Brasil – o que é terrível, tenebrosamente terrível, pois mascara os interesses escusos que o sustentam. Segundo essa visão, que se expressa como um resmungo, teria sido melhor para a democracia se Lula fosse apenas mais um medíocre. Mas ele não é. Oh, Deus, ele não é medíocre.

Lula enxerga três, quatro lances adiante e sabe levá-los em conta quando realiza o movimento presente – o que em xadrez é banal, mas em política representa um dom bastante incomum. Para aflição dos antagonistas, é assim que Lula é. E não há o que fazer.

A questão não é se Lula age certo ou errado, se ele é virtuoso ou não. Quando se fala em "genialidade" do presidente, ao menos no sentido que isso vem aparecendo, o que se tem em mente é o fato de que suas jogadas políticas são, cada vez mais, coroadas de êxito. Ele é um animal político eficaz, como poucas vezes se viu. Não importa se para o bem ou para o mal: ele é eficaz. O que ele encasqueta de levar adiante acaba dando certo. É nesse contexto que, agora, os adversários deram de xingar o presidente de genial, mesmo que à boca pequena. É bem isso: eles o xingam de genial. Com inconformismo, com cara feia, reconhecem em Lula essa superioridade relativa. E assim, xingando-o de genial, eles se reconciliam internamente com uma atitude que, em si mesmos, julgam ser generosa.

Além disso, xingar o presidente de brilhante, de inteligente, de genial tem lhes servido de cobertura para que, por meio de um aparente elogio, reafirmem extemporaneamente preconceitos antigos. Eles continuam acreditando que quem não tem diploma não pode governar, mas, em vez de dizer isso, afirmam apenas que o caso de Lula não é parâmetro, não conta, pois ele afinal de contas é um tipo excepcional, é a exceção que não revoga, mas confirma a regra antiga. Dizer então que Lula é um gênio, um tipo único, é um modo de dizer que não surgirão outros iguais. Mais cedo ou mais tarde, as coisas voltarão ao "normal".

É fascinante como se tecem as teias dos sentidos. Concedendo o título de "genial" ao presidente da República, os adversários dizem o que querem e, provavelmente sem notar, denunciam de si mesmos o que gostariam de dissimular. De novo, é o caso de alertar: também no discurso desses que se opõem a Lula há outros sentidos divergentes, além dos que realcei aqui, mas por enquanto não vamos nos ocupar dos demais. Já temos um bolo de sentidos mais do que suficiente.

EUGÊNIO BUCCI

Imagem da Semana

FOTO: AP

Terremoto de 7 graus mata 589 pessoas, na China

Uma série de fortes terremotos atingiu nesta terça, a província oeste de Qinghai, na China, segundo a Agência de Terremotos do país, deixando um saldo de 400 mortos e dez mil feridos

Frases da Semana

"Se tiver que amar, ame hoje. Se tiver que sorrir, sorria hoje. Se tiver que chorar, chore hoje. Pois o importante é viver hoje. O ontem já foi e o amanhã talvez não venha." (Chico xavier)

"O Cristo não pediu muita coisa, não exigiu que as pessoas escalassem o Everest ou fizessem grandes sacrifícios. Ele só pediu que amasemos uns aos outros." (Chico Chavier)

Century 21 Citiwide

Se o seu problema é um destes:

Não perca a oportunidade que o governo lhe oferece para tentar modificar seu loan! Ligue-nos.

Está com Mortgage atrasado?
Já recebeu a carta de Foreclosure?
Não conseguiu fazer o Loan Modification?
Não sabe o que fazer?

Ainda há solução.
Ligue agora para
781.241.3228
Fazemos Short Sale sem custos para você!

Maria Silveira
781.241.3228

Zelia Barbosa
617.892.0300

Mauro Silva
781.443.5379
Orister carvalho
781.854.1879

Compre sua casa agora.
Não pague mais aluguel

A mais de 10 anos servindo a comunidade brasiliera

680 Broadway Everett, MA 02149

SENTRY Auto Group
Ford mazda LINCOLN MERCURY
The right way to buy a car.

4100 Mystic Valley Parkway
Medford-MA
www.sentryautogroup.com

617-957-1439
781-333-3315
Enio Drummond
(sales consultant)
enio.ford@hotmail.com

2009 FORD FOCUS SE SEDAN.
Stock Number 6836 P

2009 FORD FOCUS SEL
Stock Number6829P

2009 FORD FOCUS SEL
Stock Number 6830P

2007 FORD FUSION SEL AWD
Stock Number 6759 P

2007 FORD MUSTANG GT 22K ONLY
Stock Number 50335A

2009 FORD MUSTANG V6 CONV
Stock Number 6638P

2008 FORD FUSION SEL FWD. 47K
Stock Number 6794P

2009 MAZDA CX-9 AWD TOURING
Stock Number 7911

2008 MAZDA 3 I TOURING
Stock Number 7889 P

2007 MAZDA 6 I TOURING
Stock Number 7979P

2010 FORD MUSTANG V6 COUP 9K
Stock Number 6872P

2010 FORD TAURUS SEL FWD 1K
Stock Number 5069A

2006 LINCOLN ZEPHYR FWD 35 K
Stock Number 6737P

2007 FORD F-150 XLT CREW CAB 4X4X, 22K
Stock Number 50086A

2007 FORD F-150 XLT SC 4X4, 14 K
Stock Number 6741P

2009 FORD E-250 CARGO, 5K
Stock Number 6876P

2005 CHEVY EQUINOX LT AWD, 44 K
Stock Number 50244A

2009 FORD ESCAPE LIMITED 4X4
Stock Number6820 P

2008 FORD EDGE SEL AWD 36K
Stock Number 6835P

2008 FORD ESCAPE XLS FWD, 40 K
Stock Number 50299A

2008 LINCOL MKX AWD ULTIMATE
Stock Number 3115 P

2008 LINCOLN NAVIGATOR ULTIMATE, 32 K
Stock Number 6878P

2009 FORD E-350 12 PASSAGEIROS, XLT 22K
Stock Number 6780P

2007 LINCOLN NAVIGATOR ULTIMATE 53 K
Stock Number 6762P

Não perca esta oportunidade
venha no visitar e comprove
Taxa de juros de 0% para carros novos

2008 FORD EDGE SEL
POR APENAS U$ 21,999
Stock Number 6835P SUV 36 K

Temos carros novos e usados!
Todos os usados são revisados e com garantia da Sentry Ford!

Copa Libertadores 2010

Corinthians vence e se garante nas oitavas

Objetivo cumprido. O Corinthians assegurou a sua classificação antecipada às oitavas de final da Copa Libertadores da América com uma vitória por 2 a 0 sobre o Racing, na noite desta quarta-feira, em Montevidéu. O atacante Dentinho e o meio-campista Elias marcaram os gols do confronto.

Com o resultado, o Corinthians manteve a invencibilidade no torneio e passou a somar 13 pontos, não podendo mais ser alcançado por nenhum dos seus adversários do Grupo 1. Já o Racing totaliza 7 e ainda briga para avançar à próxima fase como um dos melhores segundos colocados.

Na quinta-feira, dia 22 de abril, data da última rodada da chave, o Corinthians receberá o Independiente Medellín, no Pacaembu, com a meta de garantir a primeira colocação geral da etapa classificatória. O Racing irá ao Paraguai para enfrentar o Cerro Porteño no mesmo dia.

Dentinho foi o nome do jogo, fazendo o primeiro gol e criando inúmeras oportunidades. O atacante saiu cansado no final do jogo. Em seu lugar, entrou Iarley.

O triunfo levou o Corinthians aos 13 pontos em cinco jogos, aproveitamento de 86%. O Racing é o vice-líder do grupo 1 com sete pontos e tentará contra o Cerro Porteño, no último jogo, uma vitória suficiente para avançar como um dos melhores segundos colocados.

Já a equipe de Mano Menezes precisa de uma vitória simples no encerramento da fase de grupos, diante do Independiente Medellín, para se tornar o primeiro entre os primeiros colocados, conquistando a vantagem de decidir todas as partidas do mata-mata em casa. O confronto com os colombianos será no dia 22, no Pacaembu. AE

Fla joga como se estivesse classificado, mas corre sério risco de adeus precoce

O Flamengo foi para o Chile em clima de final. Só uma vitória em Santiago manteria o time dependendo apenas de si para chegar às oitavas. Andrade, que ameaçara ser cauteloso, armou o time com dois atacantes e Petkovic. Mas da teoria para a prática houve um abismo. O time entrou em campo sem postura alguma de decisão. Perdeu por 2 a 0 e ficou em situação dramática na Libertadores.

Com sete pontos no Grupo 8, o Flamengo, no melhor cenário, termina a rodada como o sétimo entre os atuais segundos colocados. Classificam-se apenas os seis melhores. No momento, só o Grupo 4 tem o primeiro e o segundo colocado com menos de dez pontos (Libertad e Universitario).

Na última rodada, o Flamengo enfrenta o Caracas, quarta-feira, no Maracanã. Precisa, primeiro, jogar como um time que busca a classificação. Depois, vencer e rezar. Antes, os rubro-negros fazem a final da Taça Rio, domingo, às 16h, contra o Botafogo.

Inter empata com o Emelec e mantém vice-liderança no Grupo 5 da Copa Libertadores

O Inter empatou em 0 a 0 com o Emelec, pela quinta rodada do Grupo 5 da Copa Libertadores 2010, nesta nesta noite de quarta-feira. A partida foi disputada no Estádio George Capwell, em Guayaquil, no Equador.

Com o resultado, o Inter segue na vice-liderança da chave, com 9 pontos em cinco jogos disputados. O Deportivo Quito é o líder, com 10.

Na terceira colocação está o Cerro-URU, com 7 pontos. Já o Emelec, lanterna do Grupo 5, conquistou nesta noite seu primeiro ponto na competição. AE

RODADA

Racing-URU 0x2 Corinthians
Caracas 1x3 Universidad-CHI
Emelec 0x0 Internacional
Deportivo Quito 2x1 Cerro - URU
Uni. Católica 2x0 Flamengo

COMPLEMENTO DA RODADA

15/04
Blooming 0x0 Libertad
Colo Colo 0x0 Cruzeiro
Lanús 0x0 Universitario-PER
Vélez Sársfield 0x0 Deportivo Italia

Brasileiro é detido na Flórida por porte ilegal de armas

O brasileiro Geraldo Ricardo Miranda, de 43 anos, foi detido na Flórida, nos Estados Unidos, onde é acusado de porte ilegal de armas e perjúrio, informou hoje a Promotoria Federal do Distrito Sul do Estado. Agentes do Escritório de Imigração e Alfândegas (ICE) detiveram Geraldo, que seria acusado de homicídio no Brasil, na cidade de Port St. Lucie (Flórida).Uma investigação posterior revelou que o brasileiro tinha solicitado e obtido uma licença para dirigir na Flórida utilizando uma certidão de nascimento falsa de Porto Rico, um cartão do seguro social, um documento militar e uma licença do Brasil.Em uma audiência judicial na segunda-feira, foi dito que, quando a Polícia deteve Geraldo em casa, em Port St. Lucie, foram encontradas uma arma Glock e 32 cartuchos de munição.Segundo o documento do caso, o brasileiro é um imigrante ilegal e não tem permissão para ter uma arma.O brasileiro enfrenta quatro acusações por andar armado sendo imigrante ilegal, por falsas declarações para solicitar também um passaporte americano e por fingir ser um cidadão dos EUA.Caso seja considerado culpado, Geraldo pode ficar entre cinco a dez anos na prisão. EFE

BB recebe autorização para comprar banco nos EUA

O Banco do Brasil recebeu ontem do Federal Reserve (Fed, banco central norte-americano) autorização para operar uma instituição financeira plena nos Estados Unidos. O pedido havia sido feito há cerca de um ano.

Com o aval, o BB espera concluir as negociações para adquirir um banco na maior economia do mundo. O vice-presidente de negócios internacionais da instituição federal, Allan Simões Toledo, acredita que a primeira aquisição pode ser anunciada nos próximos meses, até o meio do ano. O objetivo é atender trabalhadores e empresas brasileiros.

A autorização era o que faltava para que o BB ingresse no mercado norte-americano. "Isso permite acelerar a análise de compra de bancos. Atualmente, existem 700 instituições à venda nos EUA", explica Toledo. A intenção do BB é aproveitar a oportunidade gerada pela crise, que abalou a saúde financeira de muitas instituições e, principalmente, reduziu o preço de venda dessas companhias. As conversas com bancos locais acontecem há alguns meses e, agora, devem entrar na reta final.

O plano é atender regiões com grande concentração de brasileiros, como Nova York, Nova Jersey, Boston e Flórida. "Não precisamos adquirir um único banco que tenha presença nesses locais. Pode ser uma costura de várias instituições regionais", explica o vice-presidente. Há 1,4 milhão de brasileiros vivendo nos EUA, país com a maior concentração de brasileiros no exterior. Com a compra, há expectativa em atender trabalhadores de outros países latinos, principalmente sul-americanos.

A intenção é repetir o sucesso obtido no Japão. No país asiático, o BB conta com sete agências e 140 mil contas, sendo que cerca de 15% das contas são de trabalhadores latinos, como os peruanos. Após a compra de um banco de varejo, o BB deve criar uma holding nos EUA para agregar todas as subsidiárias naquele país. Atualmente, o banco federal já opera duas agências - em Nova York e Miami -, uma empresa de transferências internacionais, uma corretora e um escritório comercial. A autorização para o funcionamento dessas agências é mais restrito do que a obtida ontem.

A carta com o aval do Fed foi muito comemorada na diretoria do banco federal. No documento enviado a Brasília, as autoridades norte-americanas afirmam que o BB é um banco "bem capitalizado, bem administrado e bem supervisionado". Outro motivo de comemoração é que não há registros de que o Fed tenha dado essa autorização para nenhuma outra instituição financeira estatal do mundo. O vice-presidente do BB informou também que as negociações para a compra do argentino Banco Patagônia continuam e "é possível termos novidades nos próximos meses".

Caetano Veloso cancela Show só em Boston da sua Turnê pelos USA. Por quê?

Alguns alegam problemas técnicos, outros nem arriscam uma razão. Mas a verdade é que só Boston da turnê americana ficou para traz. Por quê? Tentamos falar com o promotor do evento que não quis se manifestar oficialmente, e não alegou nada mais palpável do que o simples problema técnico. Centenas de americanos e brasileiros se dirigiram ao teatro na segunda-feira, e ao chegar ao local deram com a cara na porta. Ninguém do teatro estava lá para explicar nada, nem fora nem dentro do teatro. Ninguém queria falar do assunto. A verdade é que na próxima vez que Caetano Veloso voltar para Boston para cantar pode ter uma surpresa, pois esta ostentando a fama de não cumprir com compromissos. Uma vergonha para o Brasil.

Cotidiano

Tatiana Carneiro
info@jornaldossportsusa.com

O termo Francês que está atraindo muitas Brasileiras

Juliane Nalini e Debora Almeida. Au pairs brasileiras.

Muitas das minhas grandes amigas que moram nos EUA chegaram ao país como Au pairs.
Au pair é uma expressão francesa que significa "ao par", ou seja, em termos iguais, intercâmbio em igualdade de condições.
O termo au pair hoje refere-se a programas de intercâmbio cultural de 12 meses com remuneração, para jovens normalmente do sexo feminino, mas não necessariamente. A au pair é recebida por uma família com criança(s), recebe estadia com pensão completa, bolsa de estudos, e tem como responsabilidade principal atender a(s) criança(s) e auxiliar na administração do lar. Deve ser uma pessoa emocionalmente estável, física e psicologicamente saudável, responsável, com experiência e talento para cuidar de crianças. O programa representa para a jovem intercambista uma oportunidade de assimilar a língua e a cultura ao mesmo tempo em que é remunerada.
Há dois tipos de programas au pair: aqueles oficiais, intermediados por organizações reconhecidas pelo governo norte-americano e aqueles que apenas funcionam como bolsas de emprego, onde famílias interessadas e candidatos entram em contato diretamente.
Esta é uma das formas legais mais fáceis de entrar e trabalhar na America, enquanto se aprende a língua e a cultura do país.
Debora Almeida, au pair nos EUA ha quase 2 anos, encontrou o programa quase que sem querer. "Eu tinha 16 anos e estava procurando informações sobre vestibular quando um link apareceu na minha tela oferecendo um programa para viver nos EUA e aprender Inglês. Eu me interessei na hora, mas tive que esperar até os 18 anos." Para participar do programa a jovem deve ter entre 18 e 26 anos.
Débora atualmente faz cursos para aprimorar seu Inglês e acredita que a experiência a ajudara muito quando voltar ao Brasil. "Eu fiz cursos na Harvard e quando fui de férias ao Brasil as pessoas ficaram muito impressionadas. O nome Harvard pesa muito."

Os requisitos para participar do programa au pair oficial nos EUA são:
- Gostar de crianças e ter experiência comprovada com elas (mínimo de 200 horas).
- Ser responsável e ter interesse na cultura estrangeira.
- Nível intermediário de Inglês Bom estado de saúde.
- Segundo grau completo.
- Carteira de motorista.

As principais responsabilidades da au pair no programa oficial são:
- Predispor-se há trabalhar 45 horas/semana durante 12 meses tomando conta de criança e fazendo pequenos trabalhos domésticos.
- Fazer 6 créditos de estudos superiores.
- Pagar 500 dólares de taxa de treinamento.
- Pagar 100 dólares referentes à taxa de seguro.

Os benefícios oferecidos são: Passagem aérea de ida e volta a partir de São Paulo ou Rio.
- Visto para os EUA tipo J-1.
- Curso de treinamento de 4 dias.
- Acomodações privativas e refeições.
- Seguro-saúde. Remuneração de 139 dólares por semana.
- Bolsa de estudos de 500 dólares.
- Duas semanas de férias pagas.
- Assistência de um representante da AuPairCare.
- Bônus de 500 dólares ao final do programa.

Custo de inscrição: As candidatas ao programa pagam uma taxa de 50 dólares de inscrição, e mais 350 dólares se aceitas.

Algumas das ORGANIZAÇÕES DE AU PAIR credenciadas pelo governo NORTE-AMERICANO são:
ORGANIZATIONS DESIGNATED TO ADMINISTER AU PAIR EXCHANGE VISITOR PROGRAMS
http://exchanges.state.gov/education/jexchanges/private/AuPair_Sponsors.pdf

American Institute for Foreign Study
(Au Pair in America)
River Plaza
Nine West Broad Street
Stamford, Connecticut 06902
TEL: (800) 727-2437 / (203) 399-5000
FAX: (203) 399-5592

EUR AU PAIR Intercultural Child Care Programs
250 North Coast Highway
Laguna Beach, California 92651
TEL: (800) 333-3804 / (949) 494-5500
FAX: (949) 497-6235

AuPairCare, Inc.
2226 Bush Street
San Francisco, California 94115
TEL: (800) 428-7247 / (415) 434-8788
FAX: (415) 674-5211

Go Au Pair
6955 Union Park Center, Suite 100
Salt Lake City, Utah 84047
TEL: (800) 574-8880 / (801) 255-7722
FAX: (801) 255-7782

Educational Foundation for Foreign Study
(EF Au Pair)
EF Center Boston
One Education Street
Cambridge, Massachusetts 02142
TEL: (800) 333-6056 / (617) 619-1000
FAX: (617) 619-1101

InterExchange Au Pair
161 Sixth Avenue, 13th floor
New York, New York 10013
TEL: (800) 287-2477 / (212) 924-0446
FAX: (212) 924-0575

Atenção: Programas au pair em geral, e especialmente aqueles comprometidos com qualidade e seriedade, exigem contato pessoal e frequente entre candidatas e agentes. Portanto, boas agências limitam sua área de atuação, não aceitando inscrições de candidatos fora de sua área, com os quais não tenha contato direto.
A equipe de voluntários que trabalha neste, bem como seus patrocinadores, não são agentes de programas de au pair. Interessados devem procurar agentes em suas cidades. Não temos informações sobre agências em outras cidades.

Suns vencem os Nuggets e ganham vantagem nos playoffs

Amare Stoudemire voltou a fazer a diferença para o Phoenix Suns ao anotar 26 pontos fundamentais para a franquia na vitória por 123 a 101 sobre o Denver Nuggets, que encerrou a campanha na temporada regular da NBA. A vitória assegurou pelo menos o quarto posto aos Suns na Conferência Oeste. Assim, a equipe de Leandrinho terá vantagem na primeira rodada dos playoffs.

Os Suns lutam pela terceira colocação na classificação final contra o Utah Jazz. Ambas as equipes estão empatadas com a marca de 53 vitórias e 28 derrotas. O Suns decidem sua colocação na tabela nesta quarta-feira, quando visitam o Utah Jazz. Quem perder enfrenta o Denver Nuggets nos playoffs. Com um triunfo, os Suns iriam à fase final com vantagem por ficar em terceiro. A derrota do Jazz siginificaria uma decisão fora de casa, porque o time terminaria em quinto lugar.

Rasheed Wallace faz cesta contra e ajuda o Chicago Bulls

Na briga por uma vaga nos playoffs da Conferência Leste, o Chicago Bulls contou com uma ajuda inusitada na partida contra o Boston Celtics, na terça-feira. Em um momento de 'branco', o ala-pivô Rasheed Wallace apanhou um rebote e marcou uma cesta contra sua própria equipe.

O lance deixou seus companheiros dos Celtics perplexos e levou a loucura os torcedores dos Bulls, que venceram a partida por 101 a 93.

Jazz derrota os Warriors e fecha com saldo positivo fora de casa

Em sua última partida longe de Salt Kale City na temporada regular, o Utah Jazz derrotou o Golden State Warriors em Oakland por 103 a 94 e fechou sua campanha como visitante de forma positiva. Foram 21 vitórias contra 20 reveses.

O destaque da equipe na noite desta terça-feira foi o pivô turco Mehmet Okur, com 2 pontos e sete rebotes. Já o ala-pivô Paul Millsap quebrou seu recorde de rebotes na carreira ao apanhar 24 no total, sendo 19 na defesa. Ele ainda completou um duplo-duplo com mais dez pontos marcados.

A notícia ruim para o time de Utah foi a perda do astro Carlos Boozer durante o jogo. Ele atuou apenas nos 12 minutos do primeiro quarto, mas não retornou à quadra após sentir lesão nas costelas. Ele saiu com cinco pontos e quatro rebotes.

O melhor dos Warriors foi o ala reserva Devean George, com 21 pontos. Stephen Curry colaborou com mais 17 tentos e seis assistências pelo time mandante.

O Utah Jazz faz seu último jogo antes dos playoffs contra um rival que chega com a mesma campanha da equipe no Oeste, o Phoenix Suns. Ambos têm 53 vitórias e 28 derrotas. Já o Golden State Warriors se despede da temporada, que não foi nada boa, contra o classificado Portland Trail Blazers, fora de casa.

Mavericks vence o Los Angeles Clippers

O Dallas Mavericks deu mais um passo para garantir o segundo lugar da Conferência Oeste da NBA ao vencer o Los Angeles Clippers por 117 a 94, na noite da segunda-feira, 12, em partida da temporada regular. Com o triunfo, o time de Dallas chegou a 54 vitórias, e só precisa vencer o San Antonio Spurs, em casa para assegurar o segundo posto, atrás apenas do Los Angeles Lakers, que tem a primeira colocação garantida. O ala alemão Dirk Nowitzki foi cestinha do Mavericks e da partida, com 25 pontos marcados. O também ala Shawn Marion anotou outros 21 pontos. Pelo Clippers, destaque para o ala Chris Kaman, com 17 pontos, e para o ala-pivô Deandre Jordan, com um double-dobule de dez pontos e 13 rebotes.

PC AUTO BODY

REBOQUE 24 HORAS

LANTERNAGEM E PINTURA, AUTOS, CARROS, CAMINHÕES. BOM PREÇO E EXCELENTE QUALIDADE.

TRABALHAMOS COM TODAS AS SEGURADORAS

Cristiano - 617-270-6601

445 Cambridge St. Allston-MA
PAULO CEZAR 617.787.0767

Chaveiro Brasileiro

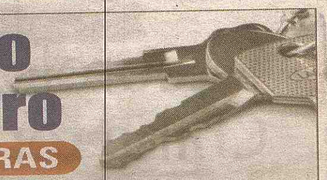

24 HORAS

Fazemos Chave e abrimos porta de carro, casa, cadeados e Etc

617-776-1989

SENTRY Auto Group

The right way to buy a car.

4100 Mystic Valley Pkwy, Medford, MA 02155

Temos carros novos e usados! Todos os usados são revisados e com garantia da Sentry Ford!

CONFIRA NOSSAS OFERTAS NA PÁGINA 23

(617)957-1439

http://www.sentryautogroup.com

TOTAL HELP TOWING

PAGAMOS ATÉ $400 PELO SEU CARRO VELHO

www.totalhelptowing.com

WALTER (781) 485-7676

OFFICE (617) 777-8075

GANHE $500 DE DEDUÇÃO NO SEU IMPOSTO DE RENDA

Top Communications

Agente Autorizado DIRECTV

DIRECTV

Sua TV Brasileira instalada amanhã

PFC 100% FUTEBOL

BAND NEWS

GLOBO + 120 CANAIS

$ 34,98

Quando você cadastra no site DirecTV.com, aceita receber emails e cadastra para pagamentos automáticos direto do seu cartão de crédito ou débito. Ou pague pelo o boleto mensal $ 39.98

INTERNET A PARTIR DE $ 19,99 Cable, DSL e Fios

TELEFONE Ilimitado para o Brasil e mais 56 países apenas $ 24,99 p/ mês

Instalação e Equipamentos Grátis

Mencione a Promoção JS2

Ligue e tenha mais informações

508-507-3105

Optical Brasileira

Se você não consegue definir bem o que você vê

DESIGNED BY MESSIAS MARTINS

Então você precisa fazer um

EXAME de VISTA

A Ótica Brasileira de Everett tem mais de 30 anos de experiência e equipamentos de última geração

TEMOS ÓCULOS DE TODAS AS MARCAS

LIGUE E MARQUE O SEU EXAME DE VISTA

(617) 387-7744

553 Broadway, Everett-MA 02149

Visite o site

www.manoellino.com

Apresentando este cupom

EXAME DE VISTA U$ 29,00

Centro do Imigrante celebra 15 anos com jantar beneficente

DDS Informa a Comunidade Brasileira

Foi prorrogado de 14 de abril para 11 de maio o ultimo dia sem multas para declarar o imposto de renda

O Governo Obama prorrogou o ultimo dia para declarar o imposto de renda de 14 de abril para 11 de maio, para algumas regiões de Massachusetts, devido às enchentes. Cidades como Stoughton, Brockton, Quincy, Weymouth, Avon, Rocklang, Bridgwater, Braintree, Fall River, New Bedford, Walpole, Foxboro, Norwood, e inúmeras outras. Para saber se sua cidade esta incluída na extensão do IRS ligue no 781.344.8111 ou 781.341.7282, pergunte ao Tiago Batista.

O Governo Obama prorrogou o ultimo dia para declarar o imposto de renda

No dia 1º de maio, o Centro do Imigrante Brasileiro estará celebrando 15 anos com um jantar beneficente em Randolph, MA. O jantar, da instituição dedicada a defesa do trabalhador imigrante, é uma ocasião para que a entidade possa arrecadar fundos para manter-se operacional durante o ano de 2010.

No jantar, que anualmente reúne dezenas de líderes religiosos, políticos e comunitários, serão homenageados indivíduos e instituições locais por sua contribuição positiva para a comunidade de imigrantes em Massachusetts. Entre os homenageados se encontram Patrícia Montes, pela sua liderança frente ao Centro Presente, e Alex Chagas, por seu trabalho voluntário em causas trabalhistas.

O Centro do Imigrante Brasileiro foi fundado em 1995 por um grupo de imigrantes com a missão de unir brasileiros para lutar contra a marginalização política, econômica e social, e fomentar uma sociedade justa. Nos últimos 15 anos, o Centro tem sido local de recursos e informação para o trabalhador brasileiro. Mais de 20 mil pessoas anualmente passam pelas portas do Centro, pedindo ajuda para uma série de problemas, do mais cotidiano ao complexo.

A entidade já treinou mais de 5 mil imigrantes brasileiros sobre os direitos e responsabilidades do trabalhador em Massachusetts, recuperando milhares de dólares em salários não-pagos em colaboração com a Procuradoria Geral do Estado. Seu tarefa social também é utilizada como ferramenta para educar os imigrantes e novos líderes comunitários, muitos dos quais tornam-se ativistas em defesa do direito do imigrante.

O jantar de celebração de 15 anos do Centro acontece no Lantana's, em 43 Scanlon Dr, Randolph, MA, no dia 1º de maio, às 19h. Para levantar fundos, a organização também estará rifando um Smart Car durante a festa. Interessados podem comprar 3 ingressos da rifa por $50 dólares.

"Você ajuda o Centro e ainda tem a chance de sair dirigindo", diz Fausto da Rocha, co-fundador da entidade.

Reservas devem ser confirmadas até o dia 23 de abril e custam $40 dólares. Interessados podem obter maiores informações através do telefone (617) 783-8001 ou (781) 888-0248.

ANTONIO MASSA

Malden Dental Center

427 Main St - Malden, MA 02148 781-322-5070

OS NOSSOS SERVIÇOS

Serviços Profissionais, Preços Super Acessíveis

Nosso objetivo é fornecer dados completos, soluções acessíveis para cada um dos nossos pacientes. Oferecemos-lhe as últimas tecnologias e avanços na área da saúde e prevenção dental.

Um Toque Confortante

Entendemos que, para alguns, o cuidado dental profissional pode trazer um pouco de ansiedade. Não precisa se preocupar. Nossa equipe de profissionais experientes é perita em tornar sua visita o mais confortavel possivel. Quando você nos visita, nossa equipe esclarece tudo sobre como podemos tornar a sua estadia mais relaxante.

ZOOM! invisalign

Oferecemos os seguintes serviços odontológicos:

ZOOM Whitening, Cintas invisíveis (Invisalign), Coroa e Ponte, Odontologia Cosmética, Odontologia Preventiva, Enchimentos coloridos para o dente (Composite), Canais radiculares, Limpeza dos dentes, Raios-X, Comprehensive Dental Exames, Dentaduras, Folheados, Extrações, Emergências, Gum tratamento, Implantes Dentários e Odontopediatria

ESPECIAL; Pacientes Novos!

Exame de Raios-X/Limpeza

Apenas $59,99

ZOOM WHITENING Só $275,00

Consulta gratuita para Invisalign

Horário de Atendimento

Segunda a Sábado das 10hs as 18hs

PLANOS DE SAÚDE

CAREINGTON

MassHealth

Meteorologia diz que chances do GP da China ter chuva estão acima dos 50%

TEMPERATURA em Xangai também deverá ser baixa, em torno dos 8ºC

Após o tempo incerto ter movimentado os GPs da Austrália e da Malásia, mais chuva é esperada para o fim de semana na China, onde será disputada a quarta etapa do campeonato deste ano, no circuito de Xangai. De acordo com a meteorologia, as chances da prova, que está marcada para as 15h locais (4h de Brasília) ser disputada com pista molhada estão bem acima dos 50%.

Além disso, ao contrário do esperado, as temperaturas em Xangai deverão estar baixas, em torno dos 8ºC, o que dificultará a vida dos pilotos e das equipes no aquecimento dos pneus. Em compensação, os compostos deverão durar mais, o que poderá mudar as estratégias nos treinos e na corrida, em caso de pista seca. A chance de chuva na sexta e no sábado são superiores aos 60%.

Após uma corrida monótona no Bahrein, na abertura da temporada da Fórmula 1, a chuva serviu como um novo ânimo para a categoria nas duas provas seguintes. Além de embolar a classificação do campeonato, o tempo instável proporcionou várias ultrapassagens. No ano passado, o GP da China foi disputado sob chuva forte, com vitória de Sebastian Vettel, da RBR. AE

Horário da corrida, 18/04 domingo, 4 da madrugada.

Briatore alerta Ferrari para uma suposta guerra interna entre Alonso e Massa

Após o acordo com a Federação Internacional de Automobilismo (FIA) que cancelou seu banimento da Fórmula 1, o polêmico Flavio Briatore voltou a dar suas declarações de efeito. O italiano, ex-chefe da Renault, disse que a Ferrari não sabe lidar com a "guerra interna" entre Fernando Alonso e Felipe Massa. Para ele, Stefano Domenicali, chefe da Ferrari, precisa tomar uma atitude rapidamente. - Em uma equipe, você precisa equilibrar a competitividade entre seus pilotos. Alonso e Massa querem derrotar um ao outro, mas Domenicali precisa organizar isso. Fernando e Felipe são dois pilotos inteligentes, mas se fizerem guerra nenhum dos dois ganhará o Mundial - diz Briatore, em entrevista ao canal de TV italiano Sky 24. Massa é o líder do campeonato, mas Briatore não esconde a preferência por Alonso, seu amigo e antigo piloto da Renault. O espanhol foi chefiado pelo italiano em seus dois títulos na Fórmula 1, em 2005 e 2006. - Uma hora ou outra, a Ferrari terá de focar em um dos dois, porque em uma equipe você precisa lidar com a competitividade de ambos. Também é fato que é melhor ter dois pilotos bons do que um, sobretudo com este sistema de pontuação. AE

CLASSIFICAÇÃO DO MUNDIAL DE PILOTOS

POSIÇÃO	PILOTO	PAÍS	EQUIPE	PONTOS
1	Felipe Massa	BRA	Ferrari	39
2	Fernando Alonso	ESP	Ferrari	37
3	Sebastian Vettel	ALE	RBR-Renault	37
4	Jenson Button	ING	McLaren-Mercedes	36
5	Nico Rosberg	ALE	Mercedes	35
6	Lewis Hamilton	ING	McLaren-Mercedes	31
7	Robert Kubica	POL	Renault	30
8	Mark Webber	AUS	RBR-Renault	24
9	Adrian Sutil	ALE	Force India-Mercedes	10
10	Michael Schumacher	ALE	Mercedes	9
11	Vitantonio Liuzzi	ITA	Force India-Mercedes	8
12	Rubens Barrichello	BRA	Williams-Cosworth	5
13	Jaime Alguersuari	ESP	STR-Ferrari	2
14	Nico Hulkenberg	ALE	Williams-Cosworth	1
15	Heikki Kovalainen	FIN	Lotus-Cosworth	0
16	Sebastien Buemi	SUI	STR-Ferrari	0
17	Jarno Trulli	ITA	Lotus-Cosworth	0
18	Pedro de la Rosa	ESP	Sauber-Ferrari	0
19	Bruno Senna	BRA	Hispania-Cosworth	0
20	Timo Glock	ALE	VRT-Cosworth	0
21	Vitaly Petrov	RUS	Renault	0
22	Kamui Kobayashi	JAP	Sauber-Ferrari	0
23	Lucas di Grassi	BRA	VRT-Cosworth	0
24	Karun Chandhok	IND	Hispania-Cosworth	0

CAFÉ BRAZIL

Todas as sexta-feiras KARAOKE

A autêntica cozinha Brasileira

Todas as quintas-feiras, Thiago Cabral animando a noite.

SOLTE A SUA VOZ!

Quem cata... os males espanta

SEXTA-FEIRA FRIDAY

SUPER MARMITEX A partir de: $9,50

NOS ENTREGAMOS 617-789-5980

421 Cambridge St. - Allston MA

SUCESSO ABSOLUTO
SkyBraz

617.623.3957

SBS

CHÁ EMAGRECEDOR
$19.99 PLUS TAX

GORDURA LOCALIZADA
$19.99 PLUS TAX

As melhores empresas em um único lugar.
Remessas com segurança.
Melhor cotação do dólar.
Caixas p/ mudanças livros , cursos de inglês perfumaria, CD's, DVD's fax, cópias e muito mais.

ALPHA | Grey Transfers | REAL TRANSFER | fastway

DESCONTO NO TRATAMENTO DENTÁRIO

AMERIPLAN Discount Program DENTAL
AMERIPLAN Basic Wellness VISION PLAN

415C MEDFORD ST – SOMERVILLE MA
617.623.3956

DIRECTV

GLOBO + 120 CANAIS $39,98

PFC 100% FUTEBOL | BAND NEWS | BAND

MUITO MAIS CANAIS POR MUITO MENOS $$$

Ligue e tenha mais informações
857-888-1020 / 339-298 9206

TOPA TUDO DO Silva

topatudosilva@hotmail.com

Tudo em máquinas para restaurantes, lanchonetes, padarias, sorveterias, business em geral.

TEMOS EXAUSTORES, REFRIGERADORES HORIZONTAL E VERTICAL
BALCÃO EXPOSITORES, BUFFET DE COMIDA, CÂMARA FRIA, MESAS, CADEIRAS,
PANELAS, CHAPA GRILL, BATEDEIRA INDUSTRIAL, ETC...

#3 Charlton St, Rota 99,
Everett-MA 02149

(617) 866-1790
Fale c/ Elcimar da SIlva

SEU SONHO SE TORNOU REALIDADE!

CATEDRAL DO AVIVAMENTO MUNDIAL

Agora em WEST MEDFORD, Massachusetts

CRUZADA DE MILAGRES
com o Pastor
J.R. Drumond

17 de Abril
sábado - 7:30 pm

Fernando Peters
Pastor Presidente

400 HIGH ST, WEST MEDFORD MA
Tel. 617-448-7495 • 617-594-3366
www.catedraldoavivamento.com

Melhores aeroportos do planeta

Seis dos dez melhores aeroportos do planeta ficam na Ásia. Já as Américas nem aparecem entre os top ten no ranking. Estas são algumas conclusões da votação que elegeu os melhores terminais aéreos no mundo, divulgadas na semana passada.

A enquete foi feita pela Skytrax, uma organização particular baseada em Londres que, há 21 anos, conduz pesquisas independentes para medir a eficiência do setor aéreo. Ao fim de oito meses de votação, o Aeroporto Changi, de Cingapura, faturou o título de melhor do ano de 2010.

Foram feitos ainda rankings por região do globo - o Brasil não aparece nem na seção América do Sul, que teve como primeiro colocado o Aeroporto de Lima, no Peru - e outros específicos para avaliar serviços: imigração, opções de compras e até limpeza dos banheiros. Veja detalhes:

RANKING MUNDIAL

São asiáticos os três primeiros colocados no ranking mundial. A inauguração do terminal 3, com suas instalações clean, ajudou na vitória de Changi, em Cingapura. Em segundo lugar ficou Incheon, em Seul, que tem uma competente área de compras e cantos silenciosos com pufes para deitar. Hong Kong ficou em terceiro. A Europa aparece com três representantes: Munique (quarto lugar), Zurique (sexto) e Schiphol, de Amsterdã (sétimo).

CAMPEÕES REGIONAIS

A pesquisa dividiu o globo em 14 regiões para indicar os melhores terminais de cada uma. Apesar do acesso confuso, o aeroporto Jorge Chávez, em Lima, foi eleito o melhor na América do Sul. Mérito da confortável área de embarque. O vencedor norte-americano foi Vancouver. Na América Central, o amplo free shop ajudou a Cidade do Panamá a obter a melhor colocação, apesar das limitadas opções gastronômicas. Auckland, na Nova Zelândia, brilhou na Oceania - e está entre os dez mais do ano no mundo todo.

IMIGRAÇÃO AMIGA

Agentes de imigração gentis? Eles existem no aeroporto de Kuala Lumpur, na Malásia, escolhido como o terminal com serviço de imigração mais rápido e menos traumático para o passageiro.

TUDO BRILHANDO

Os assuntos limpeza e conforto das instalações foram divididos em duas categorias. Uma considerava o terminal como um todo; a outra, especificamente os banheiros. Palmas para Zurique, na Suíça, e Hong Kong, respectivamente os primeiros colocados nos dois quesitos.

CARTÃO DE CRÉDITO A POSTOS

Se as comprinhas já são quase inevitáveis em qualquer aeroporto, seja para presentinhos de última hora ou para aproveitar descontos incríveis e a ausência de impostos, imagine quando o terminal é um verdadeiro shopping center, com lojas de todas as grifes que você imaginar. Por tais atributos, o Heathrow, em Londres, foi escolhido o melhor para compras.

PARA ENTENDER

Quem votou: 9,8 milhões de passageiros de mais de 100 nacionalidades

QUANDO: ENTRE JULHO DE 2009 E MARÇO DESTE ANO

Canais de votação: questionários pela internet, com número de documento para evitar votação múltipla e fraudes. Foram feitas também entrevistas por telefone e pesquisas em grupo

Aeroportos: cerca de 210. Entre conforto, limpeza, atendimento na imigração, infraestrutura para crianças, opções de compras e até condições dos banheiros foram avaliados 39 itens

Lista completa: no site airlinequality.com – AE

Consulado dos EUA no Brasil registra 800 atendimentos para vistos e apresenta agendamento online

Luiz Marcos Fernandes

O novo sistema de agendamento de vistos online de brasileiros para os Estados Unidos, que começou a vigorar deste o último dia 5 de abril, foi apresentado hoje a cerca de 150 agentes de viagens durante a edição do Visit USA, no Rio Othon Palace.

De acordo com Eduardo Aragão, representante do Consulado dos EUA, no Rio de Janeiro, a média de atendimento para emissão de vistos para os Estados Unidos tem sido de 800 em média por dia. Ele confirmou que em casos de não comparecimento o candidato tem que pagar nova taxa.

"Há casos como o que ocorreu na semana passada em função das chuvas no Rio que estamos abrindo precedentes e as pessoas podem efetuar novo agendamento sem pagar a taxa". Segundo ele o prazo máximo de visto concedito ainda é de cinco anos e o tempo de espera tem sido em média de 20 a 30 dias.

"Esperamos que com o novo sistema de agendamento online o tempo de espera seja reduzido gradualmente", adiantou.

Michelle Obama faz visita surpresa ao Haiti

A primeira-dama dos Estados Unidos, Michelle Obama, fez uma visita-surpresa ao Haiti no dia 13 de abril três meses depois de o país caribenho ter sido devastado por um grande terremoto. Em seguida, Michelle deve seguir ao México, em sua primeira viagem oficial sozinha desde que se tornou primeira-dama. Na Cidade do México, ela deve se encontrar com a primeira-dama mexicana, Margarita Zavala, na residência presidencial de Los Pinos, informou a Casa Branca.

Michelle também visitará o Museu Nacional de Antropologia e se encontrará com estudantes e professores na Escuela Siete de Enero, uma escola pública de ensino fundamental para alunos de baixa renda.

A primeira-dama dos EUA deve ainda falar a estudantes na Universidad Iberoamericana antes de uma recepção com mulheres líderes em Los Pinos, seguida por um jantar com Margarita e o presidente Felipe Calderón.

Antes de retornar, na quinta-feira, Michelle deve ainda se encontrar com funcionários da Embaixada dos EUA no México e tambem com um grupo de jovens líderes locais. Antes de chegar a Washington, ela deve passar por San Diego, na Califórnia.

Em 19 de maio, Calderón e sua mulher serão convidados de honra de um jantar na Casa Branca. Será o segundo jantar de Estado da presidência de Obama, após o ocorrido em novembro em homenagem ao primeiro-ministro indiano, Manmohan Singh.

Os EUA e o México compartilham uma fronteira de 3.170 quilômetros. Os dois países cooperam em uma série de assuntos, incluindo o combate aos cartéis no México, à imigração ilegal e a outros problemas fronteiriços, e também em uma série de temas econômicos e de comércio. AE

Dra. Roberta Teixeira Feraco
Doctor of Optometry
Eye Associates of Somerville
174 Broadway - Somerville
Se você precisa de um exame ocular completo.
Venha ser atendido por uma especialista que fala sua língua.
Exame Ocular Completo
Teste para Glaucoma
Fundo de Olho
Lentes de Contato
Aceitamos todos os convênios
Ligue e marque sua consulta
617-666-1800

Copa do Brasil

Em atuação memorável, Neymar comanda goleada santista sobre o Bugre

Em doce a rotina do torcedor do Santos. É um time que não se limita a "apenas" vencer: dá show, goleia, arranca aplausos. Nesta quarta-feira, contra o Guarani, na Vila Belmiro, pelas oitavas de final da Copa do Brasil, o time alvinegro, com grande atuação de Neymar, encheu os olhos das pessoas que foram à Vila Belmiro. No dia em que comemora 98 anos, o Peixe goleou o Bugre por 8 a 1. O prodígio alvinegro, chamado pela imprensa espanhola de "Messi Brasileiro", marcou cinco gols. Com esse resultado, os santistas praticamente garantiram vaga nas quartas de final. Podem perder por seis gols de diferença no jogo de volta, em Campinas, quarta que vem. Aliás, precisa ter volta? Um belo presente de aniversário para os alvinegros.

É a terceira vez neste ano que o Santos marca oito gols num jogo: fez 10 a 0 no Naviraiense-MS, pela Copa do Brasil, e 9 a 1 sobre o Ituano, pelo Paulistão. AE

VASCO DERROTA CORITHIANS-PR E FICA EM VANTAGEM

Quatro dias depois de reclamar muito do juiz no clássico diante do Flamengo, o Vasco foi novamente vítima de uma falha de arbitragem nesta quarta-feira. Mas apesar de ter um gol mal anulado, a equipe carioca obteve uma importante vitória na luta pelo título inédito da Copa do Brasil. Em Curitiba, o time cruzmaltino derrotou o Corinthians-PR por 1 a 0 e está em vantagem na luta por uma vaga nas quartas de final da competição. Graças a um gol de Léo Gago, em cobrança de falta, o time carioca joga pelo empate no jogo de volta, na próxima quarta-feira, às 16h (de Brasília), em São Januário.

Fabiano brilha mais uma vez e garante a vitória do Galo sobre o Sport

O Atlético saiu na frente do Sport nas oitavas de final da Copa do Brasil. Nesta quarta-feira, no Mineirão, o Galo venceu o time pernambucano por 1 a 0, com gol de Fabiano, ainda no primeiro tempo.

As duas equipes voltam a se enfrentar na próxima quarta-feira, na Ilha do Retiro, no Recife. Para se classificar, o Galo joga por um empate ou até mesmo por uma derrota, desde que seja por um gol de diferença e que o time mineiro faça gols.

O Sport passa para as quartas de final apenas com uma vitória por dois gols de vantagem. Vitória rubro-negra por 1 a 0 leva a decisão para os pênaltis.

O Galo volta a campo no sábado, às 18h30m (de Brasília), pela segunda partida das semifinais do Campeonato Mineiro. O jogo contra o Democrata será realizado no Mineirão.

Já o Sport – que foi derrotado pela primeira vez na temporada – tem um difícil compromisso no domingo, às 16h. A equipe tem o clássico com o Náutico, nos Aflitos, pelo Campeonato Pernambucano. AE

Fred decide e deixa Fluminense em vantagem contra Lusa: 1 a 0

Depois de passar a semana como dúvida no Fluminense, com dores musculares, o atacante Fred se mostrou decisivo e reabilitou a equipe na temporada. Fora de casa, o jogador aproveitou um raro momento de liberdade para marcar o gol que definiu a vitória por 1 a 0 sobre a Portuguesa, na partida de ida das oitavas de final da Copa do Brasil.

Com a vitória no Canindé, o time carioca ganha um alento depois da eliminação na semifinal da Taça Rio, com derrota no clássico com o Botafogo. O técnico Cuca, que ouvia rumores de demissão, agora vê seus comandados adquirirem a vantagem de jogar pelo empate no confronto de volta, em seus domínios.

A Portuguesa, por sua vez, mais uma vez decepcionou no Canindé. Diante de 2.700 pagantes, o time, que havia sido derrotado em seus domínios em partidas decisivas do Campeonato Paulista, não soube aproveitar as boas chances criadas. Para se classificar, precisará vencer por dois gols de diferença. Se vencer por 1 a 0, leva a decisão para os pênaltis.

Portuguesa e Fluminense terão uma semana para descansar, visando a decisão na partida de volta. O duelo está marcado para 22 de maio, quinta-feira, às 21 horas (de Brasília), no Maracanã. O time paulistano chegou às oitavas da Copa do Brasil depois de passar pela Ponte Preta. O Fluminense se garantiu depois de eliminar, na partida de ida, o Uberaba-MG. AE

RESULTADOS

Grêmio 3x1 Avaí
Santos 8x1 Guarani
Atlético Mineiro 1x0 Sport
Corinthians - PR 0x1 Vasco
Santa Cruz 1x2 Atlético-GO
Portuguesa 0x1 Fluminense

COMPLEMENTO DA RODADA

15/04
Vitória 0x0 Goiás
Palmeiras 0x0 Atlético-PR

CHAMPION CLEANING
Atenção
Estamos contratando profissionais com experiência na lavagem de carpetes.
O profissional devera saber usar maquina portatil e (Truck Mounting) Van de carpete.
Somente contratamos moradores das seguintes regiões:
·Lowell – MA
·Tewksbury – MA
·Billerica – MA
·Chelmsford – MA
·Westford – MA
·Dracut – MA
Salário iniciando a $12,00 por hora + overtime
Estamos contratando homens e mulheres para trabalhar na área de limpeza de condomínios.
Somente Full-Time de Segunda a Sexta – Feira.
Carga horaria de 44 a 60 horas semanais.
E necessario Carteira de Motorista AMERICANA.
Somente contratamos moradores das seguintes regioes:
·Lowell – MA
·Tewksbury – MA
·Billerica – MA
·Chelmsford – MA
·Westford – MA
·Dracut – MA
Salário iniciando a $9,00 por hora + overtime
Favor ligar para Marcos
978 423-3662
somente no horário Comercial
7:30 AM até 5:30 PM de Segunda a Sexta - Feira