Lideranças comunitárias de Framinghan abrem espaços para comunidade no Community College

Na quarta-feira, 24 com um esforço para alcançar a comunidade brasileira na região de MetroWest, foi oferecido pela Presidente do Mass Bay Community College a Dra. Carole Berotte Joseph, um café da manha aos lideres religiosos e comunitários. O MassBay deseja alcançar e servir a comunidade brasileira em suas necessidades educacionais. O Mass Bay oferece cursos de licenciatura curta e cursos com Certificados. O Mass Bay tem convenio com muitas universidades de bacharelado que os estudante podem transferir seus creditos para tais instituicoes. Uma delas e a Universidade de Massachusetts.

O Mass Bay também oferece cursos profissionalizantes e se colocou a disposição da comunidade para desenvolver cursos de acordo com a necessidade da comunidade e ofereceu parceria com as igrejas e centros comunitários para oferecer cursos especialmente criados para especifica necessidade nas próprias igrejas e centros comunitários.

Este foi um evento histórico, pois e a primeira vez que uma faculdade se coloca a disposição da comunidade brasileira e se dispõe de alcança-la indo ate as próprias instalações de nossas instituições. Será uma parceria que muito pode beneficiar a comunidade brasileira e crescer em nível educacional.

Foi formada uma comissão que ira manter o dialogo com faculdade. As pessoas, igrejas e instituições interessadas em colaborar e participar desta iniciativa pode contatar Vera Dias no telefone (508) 989-9982 em Português.

FOTOS: DIVULGAÇÃO

Da direita para a esquerda, Digna Scott (Dean of Continuing Education), Vera Dias-Freitas (Framingham-Valadares Sister City Program Coordinator), Carlos de Mattos (VP of Marketing), Dr. Carole Berotte Joseph (President- Reitora), Pr. Vilmar de Oliveira, Pr. Hevelano de Oliveira, Pr. Elias Monteiro, Pastor Elias Monteiro Jr.

B57 quer ganhar o Press Awars 2009 mais uma vez

Formada em meados de Setembro de 2005 em Boston - MA, pelo guitarrista Luiz Bertoldo, a B57 vem surpreendendo a comunidade brasileira pelo número de conquistas e prêmios que vem acumulando desde sua criação. Depois de vencer o Talento Brasil em 2008 na categoria Prêmios Especiais com o video clipe "Respostas", o Press Award 2008 como destaque banda brasileira atuando nos EUA, atingir mais de 150 mil acessos no youtube e já sendo indicada novamente como banda destaque brasileira nos EUA pelo Press Award 2010, a banda agora chega até as rádios do Brasil com músicas de sucesso do seu primeiro trabalho intitulado "Contagem Regressiva".

Com um currículo invejável, a B57 hoje soma a abertura de diversos grandes shows nos Estados Unidos como: O Rappa (2006 e 2008), Charlie Brown Jr. (Tour Usa 2007), The Wallers (Gary Pine), Brazilian Day (Edição Boston), Jota Quest (3 vezes- 2007,USA Tour 2009) , Natiruts (Tour Usa 2009) e CPM 22 (2 vezes - 2007, USA Tour 2009). Com sucesso nas vendas do primeiro CD e presente na mídia através de diversos meios de comunicação nos Estados Unidos, a B57 agora chega ao mercado brasileiro tocando os melhores hits do seu primeiro álbum (Contagem Regressiva), na rádio 98Rural FM no estado do Paraná, sul do país.

A música de trabalho escolhida, foi a música "Ilusão", que já vem sendo tocada na rádio desde a última sexta-feira para mais de 45 cidades no estado do Paraná, como: (Maringa, Londrina, Cianorte, Apucarana , Rolândia, Paranavai, Campo Mourão, Peabiru e diversas mais). Para você participar e pedir a música, basta enviar seu pedido para o programa Recado.com pelo msn: recado.com@hotmail.com ou diretamente pelo telefone: 044 3016-3098.

*Agradecimento especial a promoter da banda Pricy que trouxe mais esta conquista para a B57! Valeu Pricy.

Ouça a rádio ao vivo de segunda a sexta no web site: www.98ruralfm.com.br!

QUER MAIS NOVIDADES?

* Em breve a banda estará lançando a nova música de trabalho, "Não da mais" que já fará parte do seu segundo Cd e seu segundo video clipe. Fique ligado no web site oficial: www.bandab57.com e no BLOG www.bandab57.com/blog.

Para contratar a banda: (860) 655-5170 - Pricy | Email: pricy@bandab57.com.

BB REMESSA

é do Banco do Brasil.

Tá aqui, tá lá.

Acesse www.bbmt.com e conheça a nossa rede completa de agentes credenciados BB REMESSA.

Cambridge
Globo Travel and Tours - 1103 Cambridge St.

Everett
Pampas Restaurant – 983 Broadway.
PM Travel Agency – 904 Broadway 2nd.

Framingham
Income Tax Plus – 100 Concord St.
Rivainfo – 161 Concord ST.

Hudson
Silva's Market 1 – 246 Main St

Medford
Copacabana Import Export. – 376 A Main St

Peabody
Via Brazil – 85 Main St, Suite C 7

Somerville
Income Tax Plus – 371 Somerville Ave.

Stoughton
Do Brazil Mini Market – 22 Porter St.
Miranda Bakery – 358 Washington St.

Worcester
Express Bakery Café – 168 Lincoln St.
Income Tax Plus – 118 Shrewsbury St
Miranda Bakery – 140 Shrewsbury St
Miranda Bakery – 43 West Boylston St

- Atendimento em português.
- Crédito imediato na conta corrente ou poupança do beneficiário.
- Caso o beneficiário não seja correntista, o crédito fica disponível em qualquer agência do Banco do Brasil.

BB Remessa e o selo são marcas de serviço do Banco do Brasil. O produto BB Remessa é comercializado nos Estados Unidos, pela BB Money Transfers, Inc., empresa não bancária do conglomerado Banco do Brasil. O crédito instantâneo ocorre para beneficiários com conta corrente, poupança ou Poupex no Banco do Brasil. Quando o beneficiário não tiver conta no Banco do Brasil, os recursos podem ser retirados em qualquer agência do BB em seus horários de funcionamento. Pode haver atraso para o crédito de algumas transferências em função de dificuldades técnicas, procedimentos internos ou para atender requisitos regulatórios.
BB Money Transfers, Inc., is licensed as a Money Transmitter by the Banking Department of the State of New York, licensed as a Money Transmitter by the Banking Department of the State of New York,licensed as a Money Transmitter by the Banking Department of the State of NY as a Foreign Transmittal Agency, license number FT 9675, by the Division of Banks and Loan Agencies of the Commonwealth of Massachusetts and by the authorities of the States of CT, FL and NJ.

Copa Libertadores 2010

Inter, Cruzeiro, Flamengo e Corinthians se dão bem na 'estréia'

PÁGINA 46

PÁGINA 42

Destáque, Obina faz cinco e Galo goleia Juventus-AC na Copa do Brasil

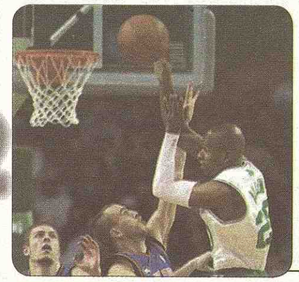

Boston Celtics bate New york Knicks na estreia de Nate Robinson

PÁGINA 39

Premier Dental Associates

Infantil Por apenas $19,50 Subscribe
Básico Por apenas $29,50 Subscribe
Super Por apenas $39,50 Subscribe
Sorriso Fidelidade Por apenas $49,50 Subscribe

232 Pond St 2nd Floor. Natick, MA 01760
EMERGÊNCIA: 866.769.8755
508.318.6333
www.premierdentalassociates.net

MADE IN BRAZIL EXPRESS
FRAMINGHAM / MARLBOROUGH
Venha visitar nossa mais nova loja no centro de Marlborough!!!
Passagens Aéreas, Remessas de Dinheiro, Pagamento de Contas, Money Orders
Celulares, Pagamento de Celulares Pré-Pagos, Serviços de Fax, Cópias
Dvd's e Cd's Brasileiros , Perfumes Importados, Cartões Telefônicos e muito mais...
(508)872-7100
167 Concord st
Framingham, MA, 01702
(508)460-9100
134 Main st
Marlborough, MA, 01752

Veículos

Astro Van- 98 – Bancos de passageiros removiveis para trabalho. Apenas $1500 857-236 1473

Dodge Caravan 2005 - 90 mil milhas igual nova $5300.00 - 617 839 4780

Ford Escape XLT - 2006 AWD 111 mil milhas impecável $8300.00 - 617 839 4780

Dodge Caravan 2005 - 90 mil milhas igual nova $5300.00-- 617 839 4780

Astro Van- 98 – Bancos de passageiros removiveis para trabalho. Apenas $1500 857-236 1473

Ford Escape XLT - 2006 AWD 111 mil milhas impecável $8300.00 -- 617 839 4780

Vende -se 2000 Ford Focus preto bem conservado, falar com Marcelo 339-440 1976

Vende-se linda Trail Blazer ano 2005- 4x4 Ótima para neve $12.000 Ligar p/ 978-677 1440

Vende-se Ford Focus Ano 2000 com 98000 milhas Valors $2.200 F: 617-710 5514

Vendo 95 Volks Jetta GL, 5marchas, vidro eletrico, preto, teto solar, 4cc 2.0, super econômico, $1,500.00 Wendell 617-459 7218

Vendo Dodge Durango2003 84000 miles 4x4 call774 2895462

Em Everett - MA vende-se ou troca por carro ou casa aqui ou no Brazil ou aceita-se sociedade em uma oficina de lanternagem , pintura e mecânica. Venda de carro com espaço para + de 40 carros já nos mercados a 10 anos trabalhando com todas as companhias de seguro e outras mais . Não perca esta oportunidade ligue agora mesmo. (857 888 6565). DISPENSO CURIOSOS.

Vende-se um Honda Civil 2008 Aut. azul com somente 160,000 milhas único dono, lindo carro muito econômico, todo elétrico. Vale a pena conferir $18,000 ou melhor oferta. (857 888 6565)

Voltando para o Brazil vende-se um AUD A4 a marcha, baixa milhagem, prata com mais de $2,000 em peças. Vende-se por $2,900 ou best offer ligar para (857) 888 6565.

Se você tem um carro e não esta conseguindo pagar ele mais ou vai voltar para o Brazil antes de tomar qualquer decisão me ligue, tenho a solução pago em $$$$ e ainda quito o veiculo, deixe sua mensagem com o nome e o seu numero que te retornarei assim que puder - (508) 567 7345. Obrigado

Compro Carro financiado pago em $$$$$$$ tenho a solução para o seu carro financiado antes de tudo nos consulte, deixe-nos uma mensagem - (508 567-7345) Qualquer carro ou caminhão.

Vende-se 98 Ford E-150, van para trabalho 102k, com armários e prateleiras apenas $3.700. Ligar no 617-459-7218.

Vende-se 98 Ford Windstar, 7 passageiros, 146k. $2.300. Ligar no 617-459-7218.

Vende-se 02 Chevy Venture, 7 passageiros, 142k. $3.300. Ligar 617-459-7218.

Vende-se 02 Chevy Silhoutte, Luxury, 7 passageiros, com DVD-TV. 123k, apenas $4.300. Ligar no 617-459-7218.

Vende-se 98 Ford Explore, 4/4 - V6, toda elétrica, teto solar, 128k. $3.300. 617-459-7218

Vende-se 97 Subaru Legacy outback, excelente estado. 4x4, $2.800, urgente. Ligar para 617-365-9560.

Vende-se 99 Lincoln Navegador 4x4, banco de couro, completa. 136k, $5.000. Ligar para 617-459-7218.

Vendo chevy cavalier 2004 Automático 4 portas 76 milhas $3.800 oferta 774.2499090

Vendo Dodge Ram 1500 Automático 2002 Work Van 86 mikhas somente 774.2499090

2004 Chevy Cavalier automático, 4 cilindros, 76 mil milhas $4.300 - -- 774-2499090

2002 Dodge Ram 125 mil milhas, automático $3.500 – 774-2499090

1999 Ford Explore 4.0 interissima só $3.995 – 508.7533030

2004 Audi A4 4portas, Std, 3.0l nova. $13.995 – 508.7533030

2003 WV Golf GL lindo carro, com garantia de tudo. $6.995 – 508.7533030

2005 Ford F150 Supercab 145 XL em ótimo estado de conservação $13.995

1996 Vendo um Nissan Máxima auto, 116 k, U$ 2500,00- fone 617 212 7868

1997 Vendo Toyota Tercel auto, unico dono, 104 k fone 617 212 7868

1998 TOYOTA CAMRY. Vendo com 95 mil milhas, ótimo estado, 2º dono, $ 3.400,00. Tel. 617-710-5514

1999 Ford Expedition XLT, completo, rodas esportivas, navegation system, 138k por $4,900.00. Falar com Wendell 617-459-7218

2006 Ford Freestar 7 passageiros, automatica. $5.500 – 978.5697578

Vendo 2004 Chrysler PT Cruise super inteiro milhagem baixa posso dar uma força no finaciamento $ 7.995- 508.753.3030

Vendo 2004 Toyota Camry LE 8k bem conservado, estado de novo, automatico $9.995 -508.753.3030

Vendo Ford Explore 2002 - automática linda 73k . Urgente $7.995 -508.61504002

Vendo Ford F150 4x4, AC, crise, etc... super nova só $8.900 posso ajudar a financiar. 508.9332589 Manny

Vendo 2005 Chevy Equinox Auto, CD, AC, nova $12.599 - 508.9332589

Vendo 2005 Honda Civic completo $11.900 - 508.9332589 Manny

Vende-se 98 Ford F150, cabine estendida, 4x4, completa, automático. Valor $4,300. Ligar para 617-459-7218.

Vende-se 02 Dodge GrandCaravan, 4 portas, 90k, $4,900. Ligar para 617-459-7218

Vendo 2004 Chrysler PT aut. 38k super inteiro $7.995 - 508.753.3030

Vendo 2004Audi A4 3.0 quattro carro especial $13.995 - 508.7533030

Vendo 2006 Chrysler 300, couro, AR, CD $14.590 - 508.832.8886

Vendo 2004 Pontiac Vibe 62k, Cruise, AR, CD super novo o carro $8.477 - 508.832.8886

Vendo Jeep Liberty 2002, 4x4, CD Player, bem conservado, bom preço, Alex 857.888.9186

Vendo um Honda Civic, ano 2000, Auto, 4 portas, bem conservado, Bom Preço, Alex 857.888.9186

VENDO AUDI, AZUL METALICO, TETO SOLAR, ANO 2000, 2.7 TURBO, COM SUPER SOM E DVD, MANUAL, 146000 MILHAS, (COM 75 PRESTACOES DE $80,00), POR APENAS $3.950,00 E HYUNDAI SONATA, AZUL, TETO SOLAR, ANO 2000, 107000 MILHAS, POR APENAS $2.960,00 COM DORIVAL 978-531-0025

VENDO UM JEEP LIBERTY ANO 2002, 4X4, COMPLETO, 857 888 9186, ALEX

"COMPRO CARRO, PAGO CASH!!!" INDO PARA O BRASIL E ESTA DEVENDO SEU CARRO PARA O BANCO? QUITAMOS SEU CARRO PARA VOCE, NOS PROCURE: 617.839.2542.

Vendo 2002 Saturno VUE 4x4, 01 chevy venture, 00 centry Buic, Bom Preco, Wilson 857 251 7348

Vendo 2002 Jeep Liberty 4x4x completo, auto, bom Preco, 857 888 9186

2004 Chrysler PT nova $8 mil – 508.615.0402

2003 Golf GL muito inteiro $7 mil – 508.615.0402

2007 Honda Civic completo poucas milhas $13 mil – ajudo a financiar – 508.753.3030

2002 Cavalier 4 portas vendo urgente $ 3mil – 508.7533030

2006 Jeep Grand Cherokee completo lindo carro $11 mil – 508.832.8886

2005 Honda Civic completo baixa milhas $12 mil – ajudo a financiar – 508.832.8886

2006 Acura TL completo super inteiro com garantia $22 mil – financio sem social e com carteira internacional – 508.832.8886

2000 Jeep Gran Cherokee $6500,00. super conservada, vendo emplacada, seguro renova todo ano,127300 miles...(978)471-9368 LEO.

Vendo Nissan Sentra 99 134.mil milhas 4 portas 4 cilindro (pneu,disco de freio e pastinhas novas) tem alarme,trava elétrica,ar condicionado; ligue ja ,estou vendendo tudo que tenho aqui,estou indo embora p/brasil. tel.978 237 1116 tenho também uma scooter 4 meses de uso comprei nova por 1300.00 vendo por 650.00

Vendo uma scooter 50 cc ,semi nova, 4 meses de uso,comprei por 1300.00 e estou vendendo por 650.00, tenho dois capacetes 4 meses de uso (100.00 cada um novo)vendo por 100 os dois, motivo e que estou indo embora p/ Brasil, aproveite ligue ja 978 237 1116

Vende-se 2001 Chevy Impala LE. todo eletrico. 96k. $4.800 Pagamento facilitado. Falar com Wendell 617-459-7218.

Vende-se 2000 Ford Focus, eletrico, 125k, $2,800. Pagemento facilitado. Falar com Wendell 617-459-7218.

VENDO 96 CHEVY CAVALIER, 96 SATURNO SW2. PAULO MELLER 7815266878

Vende-se Toyota Camry 94 bege,150k, 4 cilindros, $1.7000. Falar com Igor 587-236-3932

2000 Madza tudo elétrico, 4 portas todo completo, teto solar a marcha $4.000 - 617.5493550

1999 Ford Escord automático, 4 portas, vemelho $1.000 617.5493550

2000 mazda 152.000 milhas todo elétrico cd player banco elétrico teto solar 5 speed manual p0r $3.500,00

1994 - Honda Accord: 4 portas, a marcha, branco, 4cv. Apenas $1.900 617-2839626

95 HONDA ACCORD , AZUL, AUTOMATICO, START 180K, EM BOM ESTADO $1.700,00, COM MANOEL 978-239-9531.

1995-VENDA HONDA ACCORD 95, AZUL, AUTO, 180K, START, EM BOM ESTADO. COM MANOEL 978-239-9531.

1995 - VENDE-SE GEO PRISMA PERFEITO ESTADO 95 $ 800,00 - E UM TAYLON 97 SPORT, CD, TOCA FITA, JOGO DE RODAS, AUTOMATICO, 93.000 MILHAS APENAS $ 1.100 MOTIVO - ESTOU VOLTANDO PARA O BRASIL. INTERESSADOS LIGAR (978) 319 3697 OU (508) 373 4814

1996 - Vende-se 1 Toyota Corolla 96 e 1 Nissan Maxima 95 por $1.700.00 cada. Falar com Jefferson 781-922-2623.

1996 - Vende-se 1 Toyota Corolla 96. $1.500.00.Falar com Jefferson 781-922-2623.

1996 - MiniVan - Vendo uma MiniVan ano 96, 4 portas, em bom estado, 120 mil milhas .$1000 Ligar: 617-840-1859

Vende-se 96 Ford Mustang Couper 3.8V6 lindo, pintura esportiva, aerofolio, pneus 18", rodas de aluminio, manual, 147k. Apenas $3,100.00. Falar com- Wendell 617-459-7218.

1997 VENDO UMA NISSAM PATHFINDER 97, 4X4, CD, COMPLETA, BOM PREÇO, 857-888-9186

1997 - Tailon 97 - Igual ao Mitsubish Eclipse, 93.000 milhas automático, jogo de rodas,cd e tape, todo lindo, em perfeito estado, body shop todo equipado por apenas $ 2.500 ligar (508) 373-4814

1997 - VENDO UMA NISSAN PATHFINDER 97, EXCELENTE PREÇO, 857 888 9186Vendo um ford explorer 97 4x4 U$ 3000 (617 999 4588)

Vendo Barato van 1997 ford econoline 350, $1500 617 935 2055

Vende-se 98 Volvo B70, turbo, azul e completo. 109k por apenas $2,900. Tenho outras opcoes.Falar com Wendell 617-459-7218

Vendo um toyota camry 98 U$ 3500 (617 999 45 88)

Vende-se 98 Hundai Elantra, lindo, azul, automatico, pneus novos, roda de aluminio, bancos excelentes, baixa milhagem 83k, apenas $2,100.00. Tenho outas opcoes de veiculos. Wendell 617-459-7218.

Vende-se 1 Van 98 Ford Windstar Gl de luxo. Falar com Hudson 857-540-2864.

1998 - Subaru Impreza: 2 portas, a marcha, azul. 4cv, muito econômico. Todo revisado e com garantia $2.500. 617-2939626

Vende-se 99 Chevy Astro van, completo. 83k por apenas $3,200. Tenho outras opcoes. Falar com Wendell 617-459-7218.

COMPRO CARRO
PAGO CASH!!!
Indo para o Brasil e quer vender seu carro,
nos procure que NEGOCIAMOS
617.839.2542

ANUNCIE NO JS,
Classificados GRÁTIS por até 4 semanas
mande seu anúncio para info@jornaldosports.com
O retorno é garantido
O JS tem o maior e melhor classificados de Massachusetts

Venda & Manutenção de Computadores

PROBLEMAS NO SEU COMPUTADOR? PROCURE-ME QUE RESOLVO SEU PROBLEMA. WINDOWS, LINUX & APPLES. AGUIAR COMPUTER E TECHINICIAN, 603 438 2127

IGOR NARDY - Tecnico Certificado. Manutenção de computadores e laptops em geral. Remoção de virus; Formatação e Instalação do Windows VISTA e XP em Português ou Inglês Configuração de Redes, Internet e Wireless. Instalação de ANTIVIRUS e diversos programas. Recuperação e Backup de dados. Orçamento e visita à domicilio grátis. Contate 24h: IGOR 857-236-3932.

Remoção de virus a partir de $50 - Computadores a partir de $199 - Windows XP com tela plana e Web Cam para MSN. Com programas para edição de Fotos e videos, toca e grava CD e DVD. Ótimo computador para falar com sua família no Brasil. 617-460-5995 Wagner Antunes

A MAIS CONVENIENTE SOLUÇÃO PARA WEBSITES E BUSINESS CARDS! Atendimento On-line!
Websites Modernos VOCÊ MESMO PODE ATUALIZAR!
*Portais
*Manutenção
*E-commerce
*Intranet
e muito mais...
1.000/FULL COLOR Business Cards por apenas: US $9.99!
SABE QUEM CONFIA NA GENTE?
www.intelligentwebcrew.com Consulte nosso portfólio on-line!
563 Broadway - Everett, MA - 02149
phone: (617) 381-4441 info@intelligentwebcrew.com

Zero Balla Tires
978-735-2015 / 978-423-8932
67 Payne St, Unit 04, Lowell, MA 01851

Zero Balla Details
978-735-2015 / 978-423-8932
67 Payne St, Unit 05, Lowell, MA 01851

COMPUTER REPAIR Eraldo Aguiar
Garantia Qualidade Honestidade
Desktops e Laptops
Instalação de hardware e software
Remoção de virus e spywares
Formatação com Backups
Recuperação de dados e fotos
Compartilhamento de internet
(603) 438-2127 CELL
Conversão de fitas VHS p/ DVD

Caderno JS

Johnny Depp diz que sua carreira desafia a lógica

"O percurso todo - minha trajetória inteira e todas as experiências - desde o primeiro dia, foi bastante surreal neste negócio", disse Depp a jornalistas, promovendo o tão especulado filme Alice no País das Maravilhas . O ator interpreta o Chapeleiro Maluco no longa-metragem, sendo sua sétima participação em filmes do diretor e amigo pessoal, Tim Burton.

"Isso desafia a lógica, porque eu ainda estou aqui. Estou completamente chocado, ainda consigo emprego e ainda estou por perto. Mas acho que, mais do que qualquer coisa, tenha sido uma espécie de País das Maravilhas. Tenho muita sorte," explicou o ator. "Eu não tinha ideia do que estava acontecendo, mas não é possível. É quase impossível prever qualquer coisa assim. Eu não tinha ideia [...]", continuou Depp.

Embora o ator faça, atualmente, o papel de um personagem da literatura infantil, seus filhos, Lily- Rose (10) e Jack (7) preferem um de seus papéis mais antigos e famosos. "É o Edward Mãos de Tesoura. De longe, é o favorito de meus filhos", informou o ator.

Alice no País das Maravilhas estreia dia 23 de abril deste ano, e além de Depp, no elenco também estão Anne Hathaway e Helena Bonham Carter

16

ALICE NO PAÍS DAS MARAVILHAS

Rodrigo Santoro aproveitou por demais o Carnaval do Rio deste ano. Veja porque. 18

Anel de noivado de Hillary Duff custou 1 milhão de dólares 20

SPA AUTO SALES
781.324-2334

Premier Dental Associates
Sorriso Fidelidade
Infantil Por apenas $19.99
Super Por apenas $39.99
Basico Por apenas $29.99
Sorriso Fidelidade Por apenas $49.99
232 Pond St 2nd Floor. Natick, MA 01760
EMERGÊNCIA: 866.769.8755
508.318.6333
www.premierdentalassociates.net

Cinema EM CENA!

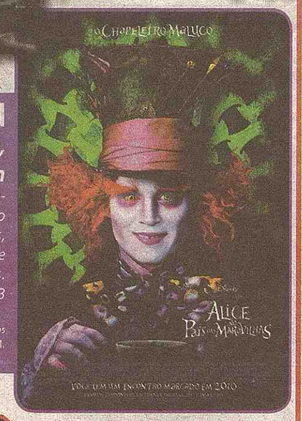

Alice in Wonderland

Alice no País das Maravilhas, de Tim Burton

Ao seguir um coelho branco, uma garota chamada Alice cai em um buraco que a leva para o País das Maravilhas, um lugar povoado por seres mágicos e dominado pela Rainha de Copas.

Estréia 5/3

Lembrando que o local e datas de estréia aqui mensencionados são referente aos EUA.

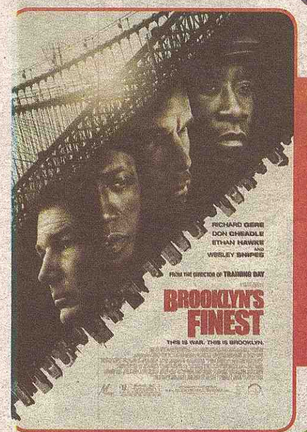

Brooklyn´s Finest

Brooklyn´s Finest

Apesar dos diferentes caminhos seguidos em suas carreiras, três policiais do Brooklyn ficam presos no mesmo lugar fatal. O grupo é composto por um policial que está ligado à investigação das denúncias de tráfico; outro está envolvido em casos de suborno e corrupção, enquanto o último aguarda por sua aposentadoria.

Estréia 5/3

The Secret of Kells

The Secret of Kells

No século IX, Brendan é um menino de 12 anos educado pelo seu tio, Abbot Cellach, com grande esperança de que um dia seu sobrinho assuma seus passos. Um dia, Brendan conhece o Frei Aidan, mestre nas artes plásticas que lhe ensina a beleza da arte e grande intusiasta da fantasia e criatividade. O garoto decide mudar seus planos para conquistar seu maior sonho: completar o valioso Livro de Kells. Em sua jornada pela floresta, Brendan enfrentará seus maiores medos.

Estréia 5/3

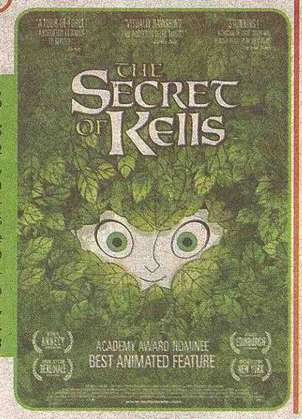

NOVELAS

Bola de Fogo

QUINTA-FEIRA, 25 - Vera quer que Ricardo destitua Verônica e que o filho assuma a presidência novamente. Rodrigo, no entanto, não acredita que isso seja possível. Ele também diz não ter certeza de que Cíntia ficará do lado deles. Ricardo marca reunião com Vera. Márcia e Douglas ficam surpresos com o depoimento do garçom do bar em que Verônica estava antes da morte de Mariana.

SEXTA-FEIRA, 26 - Vera e Ricardo decidem adiar a reunião para que Cíntia decida quem assumirá a presidência. Verônica percebe que Dinorá e Sheyla estão de olho nela e nos policiais. Haroldo, Ícaro, Magdalena e Elvira decidem levar as crianças à praia. Bela relembra de Clemente, Elvira, Max e chora de saudades. Em relação a Rodrigo, ela, determinada, prefere acreditar que nunca poderá se relacionar com ele.

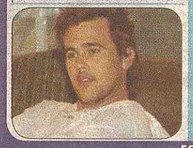

Paixões Proibidas

QUINTA-FEIRA, 25 - Bruno assiste à entrevista que Fernanda dá e fica tenso ao saber que ela pode estar grávida. Neide afirma que Fernanda não pode engravidar. Bruno manda Baruel descobrir se Fernanda está ou não grávida. Fernanda revela a Tony que se envolveu com Juraci e Armando. A atriz revela que quando descobriu que estava grávida de Armando, resolveu abortar, pois não o amava

SEXTA-FEIRA, 26 - Uma médica e enfermeira chegam à clínica. Fernanda fica perdida. Neide provoca Bruno. Furioso, Bruno avança na direção de Neide, que aponta uma arma para ele. Silvio vê e consegue tirar a arma de Neide. Artur finaliza a montagem dos cabos quando Luísa chega ao estúdio fotográfico de Dog. Artur fica perturbado com a presença de Luísa, mas continua seu trabalho.

Tempo

Sexta-Feira, 26/2
Max.: 3°C
Min.: -2°C

Sábado, 27/2
Max.: 3°C
Min.: -3°C

Domingo, 28/2
Max.: 2°C
Min.: -1°C

Segunda-Feira, 1/3
Max.: 2°C
Min.: -2°C

Terça-Feira, 2/3
Max.: 1°C
Min.: -4°C

Quarta-Feira, 3/3
Max.: 1°C
Min.: -8°C

Notícia da Hora

Karina Bacchi doa todo o prêmio de A Fazenda

Karina Bacchi está dando um exemplo de solidariedade. A atriz, que venceu a segunda edição de A Fazenda, resolveu investir o prêmio de R$ 1 milhão que ganhou no reality em projetos sociais.

"Eu vou continuar trabalhando, poupando e ganhando o meu próprio dinheiro. Com o prêmio, vou ajudar projetos sociais, principalmente a ONG Florescer, que eu já ajudo há anos", contou ela.

A ONG Florescer foi criada pela mãe de Karina, a empresária Nadia Bacchi, com o objetivo de prestar serviços a Cidade, sem fins lucrativos. Sua sede se localiza na segunda maior favela de São Paulo, em Paraisópolis, no Morumbi. Eu já tenho meu carro, minha casa, meu trabalho. Passar pela experiência da Fazenda era um objetivo, mas é um dinheiro que não vou usar pra mim", declarou.

CAMA DE GATO

QUINTA-FEIRA, 25 - Verônica manda Rose deixar a mansão em algumas horas e a ex-faxineira liga para Alcino. Dr. Walter confirma a autenticidade da notificação e Rose constata que Verônica está com Gustavo. Davi e Sofia chegam em casa e ouvem a discussão entre Pedro, Débora e Leda.

SEXTA-FEIRA, 26 - Verônica diz a Gustavo que quer ganhar a aposta que fez com Alcino. Roberto fica nervoso com o comentário que Alcino faz ao sair de seu apartamento. Roberto avisa Verônica sobre as alianças e ela se irrita.

SÁBADO, 27 - Rose, Davi, Ferdinando e Julieta enfrentam Verônica e ela sai da sala indignada. Tarcísio conta sobre o sumiço de Glória e Rose vai ao colégio deles. Rose vê Glória sair do carro de Roberto e leva a filha direto para casa.

modernos

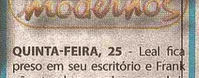

QUINTA-FEIRA, 25 - Leal fica preso em seu escritório e Frank não atende sua ordem para abrir a porta. Niemann tenta beijar Hélia, mas ela o rejeita. Nelinha se comove com o carinho de Jannis e Ramón e agradece por ter sido acolhida. Ramón comenta com Gaulês que não entende a atitude de Leal com a filha.

SEXTA-FEIRA, 26 - Nelinha estranha a visita de Niemann e não sabe se deve recebê-lo no apartamento de Ramón. Hélia aconselha Leal a reconsiderar sua posição em relação à Nelinha. Led observa escondido o encontro dos pais e Ditta fica aflita.

SÁBADO, 27 - Niemann finge ter superado suas mágoas e propõe a Leal um acordo de paz para retomarem a antiga amizade. Deodora monitora o encontro do pai enquanto Frank analisa as reações de Leal, para ter certeza de que ele está caindo na armação de Niemann.

A VIDA

QUINTA-FEIRA, 25- Edite fala sobre sua espiritualidade e Luciana se emociona. Dora diz a Rafaela que elas precisam confiar uma na outra. Renata reclama com Raquel e Regina por não acreditarem no entusiasmo dela para se tratar. Raquel fala de seu interesse por Bruno com Renata.

SEXTA-FEIRA, 26 - Dora faz várias recomendações para Rafaela antes da festa. Luciana se arruma e Marcos fica encantado ao ver a filha. Miguel dá uma pulseira para Luciana, que fica feliz com o presente. Luciana pergunta por Bruno e Helena mente ao dizer que ele não virá por causa do trabalho.

SÁBADO, 27 - Jorge faz comentários irônicos que deixam Miguel e Luciana desconfortáveis na festa. Ingrid pede para que Jorge vá embora com ela. Rafaela conta para Gabriel que sente saudades de Búzios. Paulo reclama que Soraia não lhe dá mais atenção.

TV & Internet

Globo = $79,00, Internet super rápida = $19,95, Band - PFC - Globo e mais 80 canais = $30,00 por mês sem contrato sem social. Falar com Oliveira 1-800-763-8214.

DIRECTV - GLOBO, BAND, BAND NEWS, PFC E MUITO MAIS POR MUITO MENOS. 120 CANAIS + TV GLOBO 39.98- INSTALACAO 100% GRATIS E RAPIDA. LIGUE E SAIBA MAIS. 339.298.9206 OU 857.888. 9186.

PC AUTO BODY

LANTERNAGEM E PINTURA, AUTOS, CARROS, CAMINHÕES. BOM PREÇO E EXCELENTE QUALIDADE.

TRABALHAMOS COM TODAS AS SEGURADORAS

Cristiano - 617.279.6601

445 Cambridge St. Allston-MA
PAULO CEZAR 617.787.0767

Escola de Informática
mghightech
Ligue hoje
www.mghightech.com

Investa no seu futuro e se inscreva para um dos nossos cursos:

~ Manutenção de Computadores
~ Web Design (HTML & CSS)
~Photoshop
~ Basico de Computação
~Java ~ C ~ C++
~ e muito mais

774-249-2559

129 Concord St. Suite 5
Framingham, MA

78 Central St.
Somerville, MA

BBC AUTO Repair

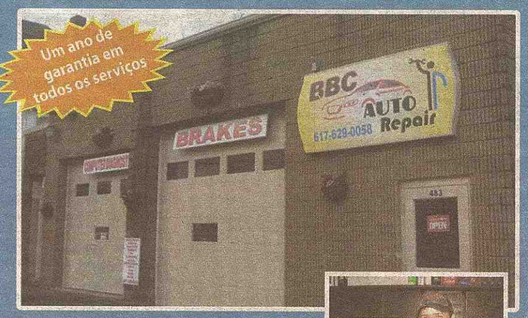

Diagnóstico computadorizado
Transmissão
Tune-ups
Ignição
Parte Elétrica
Check Engine Light

EDMILSON
EXPERIÊNCIA E COMPETÊNCIA

www.bbcautorepair.com

617-629-0058
483 Somerville Ave. Somerville, MA 02143

LIDER EXPRESS MOVING
Mudanças e Caixas para todo o Brasil
O Máximo em Qualidade e Rapidez
www.lidermoving.com

Distribuição RÁPIDA e SEGURA para todo Brasil através de nossa Central em Minas Gerais

TRANSPORTADORA PRÓPRIA no Brasil facilitando e agilizando o tempo de entrega de caixas

LIGUE E CONFIRA! LOCALIZAREMOS O AGENTE MAIS PRÓXIMO DE VOCÊ!
508-263-9989 ATENDIMENTO PERSONALIZADO!
FAX: 1-888-314-3659

Aulas de Música
Ronaldo Rennier
17 anos de experiência
Aprendizado Garantido
Curso rapido.
Faça em 4 meses o que você aprenderia em 8 meses
Violão
Guitarra
Teclado
Contra-baixo
617-232-2368/617-935-3714

Santos Hardwood Floor
Orçamento Grátis
Instalação de Pisos
Lixamos e fazemos seu piso velho ficar como novo
978-835-5664

TheTotalSolution Group
Paralegal / Notary Public
Interpretações e Traduções, Preenchimento de Formulários para Imigração e Corte Civil
Desenvolvimento de WebSites
Divulgue a sua empresa com profissionalismo! Tenha um WebSite por apenas $300
(English, Português, Español)
www.thetotalsolutiongroup.com
solution@thetotalsolutiongroup.com
Maria E. Dovalle
(617) 710-8627

Transportes e Cargas

Busco pessoas nos aeroportos de, BH, Vitoria, G.V - Levo pessoas para tradução de carteira de motorista - americana para brasileira, mesmo si a carteira americana estiver cancelada, tel (33)9908.9371

Acabou a gasolina, trancou a chave no carro, precisa de reboque ou vai jogar seu carro fora.
Marcelo's Towing
508 250 2352

TOTAL HELP TOWING & TIRES
FAZEMOS CÓPIAS DE CHAVES
ABRIMOS VEÍCULOS
Pneus a partir de $15
TOWING 24 Hours 781.485.7676
Pago até U$ 150.00 pelo seu carro velho

Anuncie no Jornal dos Sports
617.593.1828
857.888.9186
www.jornaldossportsusa.com

JORNAL DOS SPORTS USA
Há 16 anos prestando serviço para a comunidade brasileira em New England
CLASSIFICADOS GRÁTIS POR TELEFONE
ANUNCIE NO JS! Classificados GRÁTIS por até 4 semanas.
Mande seu anúncio para info@jornaldossportsusa.com, o retorno é garantido!
O JS tem o maior e melhor classificados de Massachusetts;
OU LIGUE para
774.244.2888

LIDER EXPRESS MOVING
Mudanças e encomendas para o Brasil o máximo em qualidade e rapidez
www.lidermoving.com
Ligue e Confira
508.263.9989

Sega Auto Towing
$$$ Top cash $$$ for your junk car
617.406.7880

WE HAUL TOWING
SERVIÇO RÁPIDO
NÃO PERCA DINHEIRO!!!
LEVAMOS O SEU CARRO DE GRAÇA PARA O FERRO VELHO!
Fone: 617-650-2661 Office: 617-688-4480

Century 21
Está com Mortgage atrasado? Já recebeu a carta de Foreclosure? Não consegue fazer o Loan Modification? Não sabe o que fazer?
Ainda há solução. Ligue agora para 781.241.3228
TEMOS INÚMERAS PROPRIEDADES ABAIXO DO PREÇO DE MERCADO!
Fazemos Short Sale sem custos para você!
Compre sua casa agora.
680 Broadway, Everett, MA 02149 - Maria Silveira - 781.241.3228

Premier Dental Associates
Infantil Por apenas $19,50
Super Por apenas $39,50
Básico Por apenas $29,50
Sorriso Fidelidade Por apenas $49,50
232 Pond St 2nd Floor. Natick, MA 01760
EMERGÊNCIA: 866.769.8755
508.318.6333
www.premierdentalassociates.net

NorthEnd MOTORS
COMPRE aqui e PAGUE aqui!
www.northendmotors.com
Financiamos com Tax ID Number.
Aceitamos Carteira Internacional.
Mais de 22 anos de atividade servindo a comunidade de MA.
Ligue agora mesmo e fale com Leandro.
508.468.6478
Veja nossas ofertas na página 13

LakeWilliams
PIZZA & GRINDERS http://www.lakewilliamspizza.com
PIZZAS BRASILEIRAS, HAMBURGERS, JANTAS, MASSAS, SALADAS ESPECIAIS, BEBIDAS, SOBREMESAS E MUITO MAIS
Entrega grátis 7 dias da semana para Marlborough
508.485.2666
270 West Main St, Marlborough, MA 01887
Estacionamento Gratuito!

Jornal dos Sports
acesse nosso novo website
www.jornaldossportsusa.com
e confira tudo que rolou em New England, no Brasil e no Mundo!

Computer Solutions
mghightech
www.mghightech.com ®
Resolvemos qualquer problema com o seu computador ou internet.
Atendemos a domicílio
1800-331-6259

SENTRY Auto Group

Ford mazda LINCOLN MERCURY

The right way to buy a car.

4100 Mystic Valley Parkway
Medford-MA
www.sentryautogroup.com

617-957-1439
781-333-3315
Enio Drummond
(sales consultant)
enio.ford@hotmail.com

2009 FORD FOCUS SE SEDAN.
Stock Number 6836 P

2009 FORD FOCUS SEL
Stock Number6829P

2009 FORD FOCUS SEL
Stock Number 6830P

2007 FORD FUSION SEL AWD
Stock Number 6759 P

2007 LINCOLN NAVIGATOR ULTIMATE
Stock Number 6762 P

2009 FORD MUSTANG V6 CONV
Stock Number 6638P

2007 MAZDA CX-7 FWD SPORT
Stock Number 7941 P

2009 MAZDA CX-9 AWD TOURING
Stock Number 7911

2008 MAZDA 3 I TOURING
Stock Number 7889 P

2007 MAZDA 6 I TOURING
Stock Number 7979P

2006 FORD F-150 CREW CAB LARIAT
Stock Number3209 A

2004 FORD F-150 STX SC 4X4
Stock Number6686 A

2008 FORD F-150 XLT CREW 4X4
Stock Number 6821 P

2009 FORD F-150 XLT RC 4X4
Stock Number 6818 P

2007 FORD F-150 XLT SC 4X4
Stock Number6802P

2007 FORD F-150 XLT SC 4X4
Stock Number 6741PP

2006 BMW 325 Xi
Stock Number 51709 B

2008 FORD F-250 XL CRE 4X4 DIESEL
Stock Number 6734 P

2008 FORD F-250 XL SC 4X4 DIESEL
Stock Number 6735 P

2009 FORD ESCAPE LIMITED 4X4
Stock Number6820 P

2005 FORD LIMITED 4X4
Stock Number 7937 A

2008 FORD EXPLORER XLT 4X4
Stock Number 6795 P

2008 LINCOL MKX AWD ULTIMATE
Stock Number 3115 P

2001 FORD E-150 CARGO
Stock Number50223 A

2009 FORD E-350 12 PASS XLT
Stock Number 67 08 P

Não perca esta oportunidade
venha no visitar e comprove
Taxa de juros de 0% para carros novos

2010 Toyota Corolla
POR APENAS U$ 15,499
Stock Number 6834P

Temos carros novos e usados!
Todos os usados são revisados e com garantia da Sentry Ford!

Mulheres de Destáque

Rodrigo Santoro aproveitou por demais o Carnaval do Rio deste ano

Primeiro ele deu um rolé com Gerard Butler por Copacabana. Depois tocou na bateria da União da Ilha ao lado do Eriberto Leão. Quanto ele gastou para fazer tudo isso? NADA!

Pelo contrário: segundo uma revista, o ator faturou R$ 100 mil para anunciar a presença de Madonna no camarote de uma cervejaria.

SIM! CEM MIL REAIS para aparecer rapidamente ao lado da halterofilista diva e fazer um breve discurso em inglês dando boas vindas à fofa.

– Quero chamar uma convidada muito ilustre que está aqui hoje. Gostaria de dizer que o Brasil é o país do amor. Essa é a celebração da alegria e estamos muito felizes por recebê-la aqui. Bem vinda ao carnaval e bem vinda ao Rio – disse no palco improvisado.

CEM MIL para falar QUATRO FRASES??? Tá podendo, hein? Imaginem então quanto a Madonna não recebeu para vir até o Brasil pular Carnaval...

Revista Playboy americana escolhe as artistas mais sexy

A Playboy e seu criador Hugh Hefner elaboraram um ranking das mulheres mais sexys deste ano.

Na lista aparecem nomes reconhecidos como Megan Fox, Beyoncé, Angelina Jolie e Katy Perry, segundo o site Hollyscoop.

Outras beldades que também apareceram na especial lista são a modelo israelense Bar Refaeli, namorada de Leonardo DiCaprio, a cantora Alicia Keys, a atriz da série House Olivia Wilde, Scarlett Johansson, Carmen Electra, Jessica Alba e a cantora das Pussycat Dolls, Nicole Scherzinger.

Gisele Bündchen produz vídeo de seu dia-a-dia

Gisele Bündchen quis fazer um agrado aos fãs e publicou em seu site oficial um vídeo com imagens de seu dia-a-dia. Nas imagens, a modelo aparece em momentos antes da gravidez. Ela aparece na Sapucaí, brincando com sua cadela Vida e em campanhas publicitárias.

Jennifer Garner vai ao supermercado

Jennifer Garner foi vista em um supermercado da Califórnia no sábado, 20. Nas imagens, publicadas pelo site "Gossip Center", ela aparece descarregando os pacotes no porta-malas de seu carro. Para isso, ela contou com a ajuda de dois funcionários do local. Depois de guardar todas as sacolas, a atriz entrou no veículo e deixou o estabelecimento.

Lady Gaga abusa da sensualidade em revista

Lady Gaga é a estrela da nova edição "Q Magazine". No ensaio, que foi feito por John Wright, a cantora se distancia do figurino espalhafatoso e abusa da sensualidade em poses bem ousadas. Em um dos cliques, Gaga aparece nua usando apenas luvas, para não deixar seus seios à mostra.

Ana Hickmann mostra toda a sua sensualidade na VIP

Ana Hickmann, estrela do Tudo é Possível, da Record, será a capa da Revista Vip do mês de março. Para dividir esse trabalho sensualíssimo com seus fãs, na manhã de segunda-feira, 22, a apresentadora postou em seu microblog no Twitter uma foto em que aparece com os cabelos ao vento. Simplesmente deslumbrante.

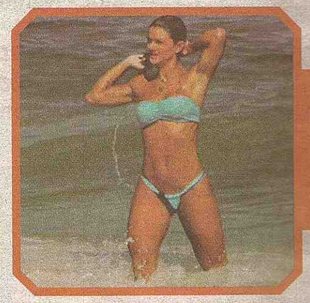

Mirella vai a praia

Depois de brilhar no desfile das campeãs do Rio, no Sambódromo, sábado, 20, Mirella Santos recobrou as energias na praia. Na segunda-feira,22, ela esteve com amigos no Recreio, na Zona Oeste do Rio. Mirella.

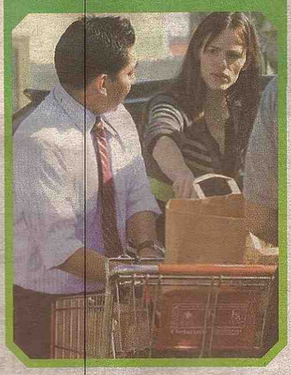

Dra. Roberta Teixeira Feraco
Doctor of Optometry
Eye Associates of Somerville
174 Broadway - Somerville
Nossos especialistas falam a sua língua
-Exame Ocular Completo
-Teste para Glaucoma
-Fundo de Olho
-Lentes de Contato
ACEITAMOS TODOS OS CONVÊNIOS
Ligue e marque sua consulta
617.666.1800
TRAGA ESTE ANÚNCIO E GANHE $25.00 DE DESCONTO NOS SEUS ÓCULOS

LakeWilliams
PIZZA & GRINDERS http://www.lakewilliamspizza.com
PIZZAS BRASILEIRAS. HAMBURGERS. JANTAS. MASSAS. SALADAS ESPECIAIS. BEBIDAS. SOBREMESAS E MUITO MAIS
Entrega grátis 7 dias da semana para Marlborough
508.485.2666
270 West Main St, Marlborough, MA 01887
Estacionamento Gratuito!

Saúde e Estética

Alongamento e Venda de Cabelos
DEPOIS
ANTES
Temos cabelos humanos cacheados, lisos, ondulados, etc
Especializada em: Extensão de Cabelos, Escova Japonesa e Escova Intolgente
Profissional com mais de 12 anos de experiência
Ligue para Soraia 978.455.3381

Ta precisando ir ao Dentista? Plano Dental de Saude/Desconto: 617 212 1295

Alongamento de cabelo, coloco extensão de cabelo, e manutenção, amarrado ou queratina e escova marroquina. cabelo liso e hidratado fone:339-440-6737

Plano de Saude - Invista na sua saúde e de sua família. Adquira o AMERIPLAN, o plano de saúde com benefício médico e dentário. Incluindo aparelho odontológico quiropractico visão, farmarcia só $39.95 individual e $59.95 familiar mensal. Ligar 508.233.0949 Rose

Deixe de usar óculos e lentes de contato: Faça Lasik = Cirugia simples p/ eliminar o uso de óculos apenas $945.00. 978.821.7260

Plano dentário/saúde - Se voce ainda não tem um, fale comigo.Temos planos dentários a partir de $ 19.95 e de saúde a partir de 29.95 ao mes. 617.666.7203

natura
bem estar bem
Márcia
617.461.5669
O menor preço para melhor te servir

Jornal dos Sports USA
617.593.1828
Paulo Monauer
ANUNCIE COM A GENTE

THE GIRL FROM IPANEMA
Hair Design - 8 Bow St - Somerville, MA 02143
Promoçao da semana: Faça pés e mãos e ganhe tratamento de parafina
Serviços:
Unhas de gel e acrílico - Manicure pe pedicure -Waxing
Eyebrow - Mesn's Hair Cut - Depilaçao - relax
Fale com Marta: 617.970.9349 - 617.284.6228

Serviços

Busco pessoas nos aeroportos de , B H , Vitoria , G V -Levo pessoas para traduçao de carteira de motorista - americana para brasileira , mesmo si a carteira americana estiver cancelada , tel (33)9908-9371

Everett - Procuro trabalho de house cleaner ou dou help, tenho experiencia e moro em Everett, falar com Ju 617-767-6562.

Oferece-se para trabalho - procuro tra-balho urgente, tenho noção de corno abrir pizzas e preparações ,preciso de uma oportunidade,para trabalhar em qualquer coisa,por favor me liguem,tenho carro e social moro em Brighton mais posso ir pra qualquer lugar,339-970-19-61 Renan 24 hours

Tenha o seu próprio estúdio, ou monto para você, e grave suas vinhetas e pregações com qualidade digital, por apenas $300,00 c/Manoel 978-239-9531

Vende-se Franquia de Language School, mundialmente conhecida. Ligar p/ 1781 853 3551.

Babysitter em worcester,CPR e 1st aid certificada. Amo crianças !!! 508-459-9987

Cambridge - Costureira - Reforma e concerto em roupas de homem e mulher. Faço bainhas, ponho zippers e tudo que for necessario para modificar e ajustar sua roupa.Ligar para 617-864-0294

Costureira - Reforma e conserto. Faço bainha em calças, coloco zippers e tudo que for necessário para modificar e ajustar sua roupa. Ligue para 617-764-0294 (775)

House Cleaner - me ofereco para help ou fixo. Tenho pratica e dias disponiveis, tambem para part time e fins de semana. Lidia de Alston, ligue para 857-540-2154.

Costureira - reforma e concerto em roupas de homem e mulher. Faco bainhas, ponho zippers e tudo que for necessario para modificar e ajustar sua roupa.Ligue para 617-864-0294

Compra-se schedule de limpeza de casa em Worcester e região. Ligar para 508-410-7128

Professor Junior Catão esta lecionando na área de Lowell. Maiores informações sobre aulas particulares de inglês e português ligar para 617.899.4658

Celular TMobile (ligue para Brasil, EUA e Canada sem limites por $65.00 ao mes). Visite nosso site www.celulardecontazero.com. Indique 3 amigos+ 25%/5+ -50%/10=100%. Fique você também livre de conta ou venha ser um representante. Ligue para 1-800-763-8214, JR.

Mails Printer contrata vendedora de lingue. Necessário ter experiência de um ano em vendas, ter carro e disponibilidade para viagens. Profissio-nais qualificados enviar curriculo para fivenailsprinter@yahoo.com

Vendo Computador HP - Pentium 4 Sistema completo com Windows Xp Profissional, Microsoft Office 2007, Internet Explorer 8, ant-virus. 2 CD's - cursos de Ingles interativo em audio e video. HD 40Gb, 512RAM, grava e toca DVD e CD. $ 250.00 Silvio. 617-595-3339

Total Help - Acidentes de carro acontecem derrepente e de surpresa. Então, o que fazer se você se envolver em um acidente? Ligue para Total Help ela pode te ajudar, se você se feriu na sua casa ou qualquer outro lugar público. Total Help (857)888-2991

Jornal dos Sports
visite nosso novo site
www.jornaldossportsusa.com

Cia Brasil
Agente Vigo
151 E. Merrimak St
Lowell, MA
978.454.4928
&
Brasil Popular
Agente Braz Transfers
77 Main St
Maynard, MA
978.461.0015
Agente Alpha
159 Great Roud
Acton, MA
978.264.4255
Envios de Caixas para o Brasil
CD, roupas, produtos brasileiros

FRANQUIA DE LIMPEZA
Compre sua franquia e realize seu sonho Americano!
Seja seu proprio patrão
Clientes comerciais
Contratos garantidos
(781)356-5400
System 4
Ligue e marque uma apresentação em Portugues

ACADEMIA BRASILEIRA DE JIU-JITSU MESTRE PETRUS MELO
Classe para homens mulheres e crianças
De Segunda a Sábado das 9:00am as 8:00pm
W.B.T.T.C MAIN BRANCH
313 Mystic Av
Medford - MA 02155
W.B.T
1519 MIDDLESEX ST.
LOWELL, MA 01851
339.221.5393

CARPET CLEANING ALMEIDA
FOR CLEANING SERVICES
PROMOÇÃO 20% DE DESCONTO NESTE MÊS DE JANEIRO
SOFÁ CLEANING
(NATURAL SHAMPOOS BY HAND)
ORIENTAL RUG CLEANING
617.240.0789

EXISTE UM MAL NA SUA VIDA?
descubra em apenas 3 minutos
consulta grátis
Ligue: 1800-801-6591

A+ Detetizador Brasileiro Licenciado
Ratos, Baratas, Formigas e Percevejos
Executamos serviços com produtos profissionais e métodos seguros e eficientes
Residencial ou Comercial
A Plus pest Control
508.733.1122

LIBERTY TAX SERVICE
61 Pond St Ashland - MA - 01721
2 minutos de Framingham, ao lado do Market Basket
IRS sem custo. Receba a sua restituição de 24 à 48hs.
508.879.1660
Segunda à sexta das 8AM as 8PM
Sábado das 8AM as 5PM

Acidente de carro?
Global Services
Ligue p/ Raquel
(978)317.9433 / (877)9 Brasil / (877)927.2945

DDS TAX SERVICE STOUGHTON
IMPOSTO INDIVIDUAL & EMPRESAS - BOOKKEEPING - PAYROLL - NOTÁRIO PÚBLICO - TRADUÇÕES - SERVIÇOS CONSULARES -
785 Washington St.
Stoughton, MA 02072
contact@ddstaxservice.com
Office 781-344-8111
781-341-7282
Fax 781-341-7283
www.ddstaxservice.com

ANUNCIE NO JS, Classificados GRÁTIS por até 4 semanas
mande seu anúncio para info@jornaldossportsusa.com
O retorno é garantido
O JS tem o maior e melhor classificados de Massachusetts

Caixas e mudanças para o Brasil?

Envie com quem faz a diferença e tem preço que não pesa no seu bolso.

TOTAL MOVING EXPRESS

Integridade e Transparência

Servindo as regiões de MA, CT, NY e NJ

CARTÃO PREFERENCIAL ADQUIRA JÁ O SEU!

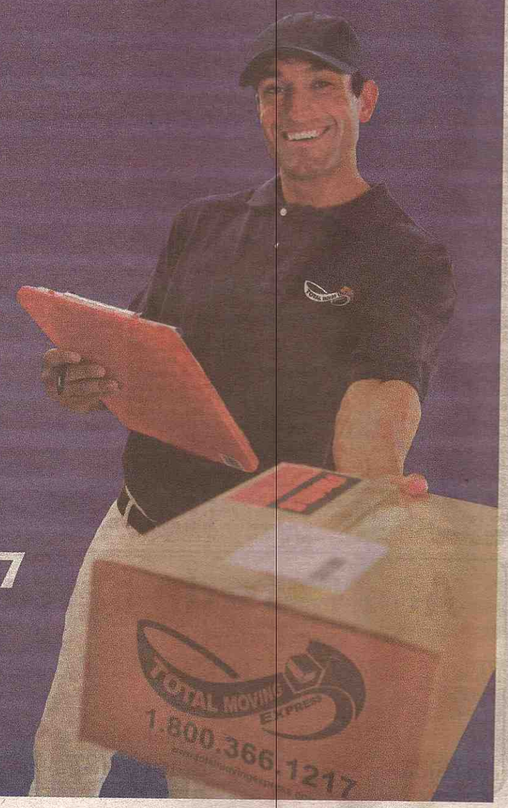

ENVIOS DE CAIXAS MUDANÇAS PARA O BRASIL

Phone: (339) 227-6464
Fax: (339) 227-6463

Toll Free: 1 (800) 366-1217

25W Olimpia Av.
Woburn,MA01801
www.totalmovingexpress.com

TOPA TUDO DO Silva

topatudosilva@hotmail.com

Tudo em máquinas para restaurantes, lanchonetes, padarias, sorveterias, business em geral.

TEMOS EXAUSTORES, REFRIGERADORES HORIZONTAL E VERTICAL BALCÃO EXPOSITORES, BUFFET DE COMIDA, CÂMARA FRIA, MESAS, CADEIRAS, PANELAS, CHAPA GRILL, BATEDEIRA INDUSTRIAL, ETC...

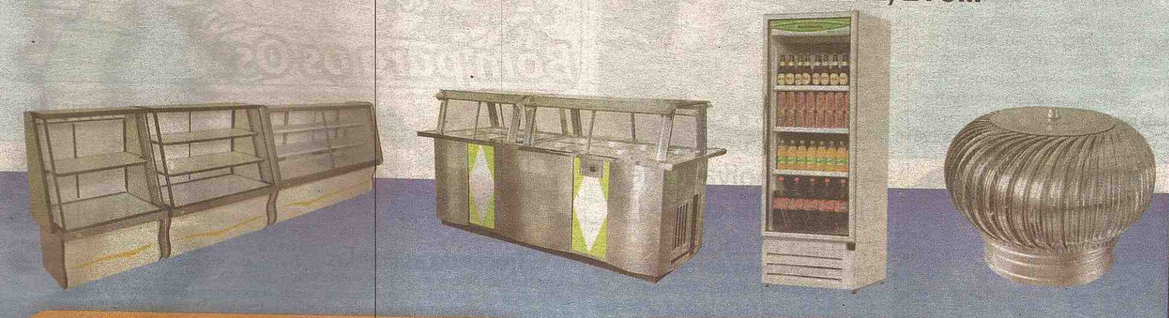

#3 Charlton St, Rota 99, Everett-MA 02149

(617) 866-1790 Fale c/ Elcimar da SIlva

SEGA AUTO SALES

781.324-2334

A Mais Completa Oficina para Melhor Serví-lo

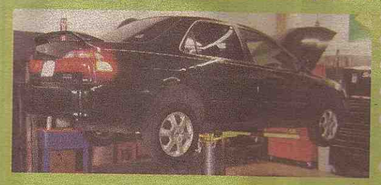

- TUN-UP
- FREIOS
- ESCAPAMENTOS
- SUSPENSÃO
- DIAGNOSTICO COMPUTADORIZADO
- PNEUS NOVOS E USADOS

Garantia de 1 ano ou 12 mil milhas

$$$ Top cash $$$ for you junk car

617.406.7880

449 FERRY ST., MALDEN-MA

www.segaautocenter.com

PB Restaurant

"Venha saborer uma verdadeira comida saborosa, sempre produtos frescos"

Todos os dias o melhor Karaoke e Música ao vivo

Espetinhos

PF U$ 7,99

GRANDE PROMOÇÃO Porção de camarão por apenas U$ 5,00

Toda Quinta feira Grande Noite Tadicional Portuguesa, com musicas típicas, comidas etc. Toda Sexta Feira Noite do Forró e Pagode, Todo fim de semana deliciosa Bacalhoada típica de Portugal

Especial de final de semana. Saborosa Mariscada e grande variadade de Frutos do Mar fresco.

617-381-8733

41 BOW STREET, EVERETT-MA 02149

Antigo sennas Grill, perto da Honda da Rota 99

www.pbrestaurant.com

Suri Cruise ganha mini-bolsa Ferragamo

A pequena Suri Cruise causou furor de novo, devido a mais um de seus looks. Desta vez, a pequena foi vista com uma bolsa pequenininha, mas que podia ser de gente grande: segundo o jornal "Daily Mail", é uma miniatura da clássica bolsa Sofia, de Salvatore Ferragamo. Enquanto a versão original custa US$1.735, a da pequena Suri custou "só" US$837.

Especulando

Angelina Jolie filma The Tourist nas ruas de Paris

Na manhã desta terça-feira, 23, a atriz começou logo cedo as filmagens de seu novo trabalho nos cinemas. Jolie foi fotografada por paparazzi enquanto lia um jornal durante uma das cenas do longa, no Palácio Royal, em Paris. A produção, também estrelada por Johnny Depp, tem estreia prevista para 2011.

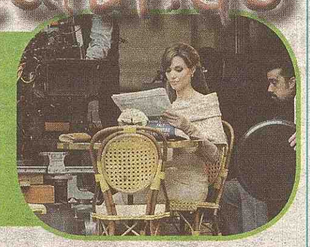

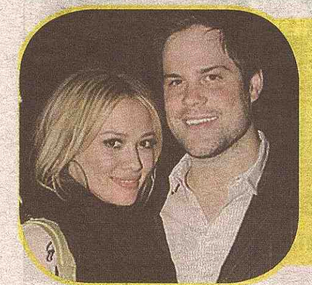

Anel de noivado de Hillary Duff custou 1 milhão de dólares

O anel de noivado de Hillary Duff custou nada menos que 1 milhão de dólares. Segundo a revista "Ok!", o jogador de hóquei Mike Comrie, com quem a atriz namora há dois anos, comprou um anel com um diamante de 14 quilates para pedí-la em casamento - nos Estados Unidos, é comum a mulher ganhar um anel do tipo "solitário" em noivados.

Hayden Panettiere aparece morena e com seios fartos

Um mês depois de pintar o cabelo de vermelho, Hayden Panettiere apareceu com fios castanhos no Elle Galan Fashion Festival em Estocolmo, na Suécia. Mais do que o novo cabelo, chamou a atenção o decote da moça, visivelmente mais recheado. Segundo o tabloide "The National Enquirer", a atriz de "Heroes" colocou silicone nos seios. "Hayden aumentou dois tamanhos de sutiã e está muito feliz. Ela queria aumentar os seios desde os 17 anos, mas era difícil conciliar a cirurgia com sua agenda. Ela decidiu fazer durante as festas de fim de ano", conta um amigo próximo de Hayden.

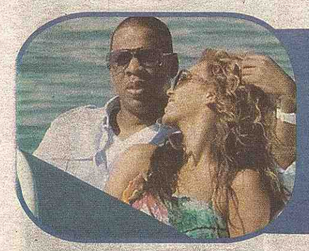

Beyoncé e Jay-Z curtem iate de luxo

Beyoncé Knowles e Jay-Z aproveitaram uma folguinha em suas agendas de compromisso para terem um dia romântico.
O casal foi clicado passeando em um iate, em frente à própria mansão, que vale 16 milhões de dólares, em Miami. Com sorriso nos lábios e bem próximos, eles mostraram que o relacionamento anda muito bem.

Premier Dental Associates

Infantil Por apenas $19,50 Subscribe
Super Por apenas $39,50 Subscribe
Básico Por apenas $29,50 Subscribe
Sorriso Fidelidade Por apenas $49,50 Subscribe

Sorriso Fidelidade

232 Pond St 2nd Floor. Natick, MA 01760
EMERGÊNCIA: 866.769.8755
508.318.6333
www.premierdentalassociates.net

HUMOR

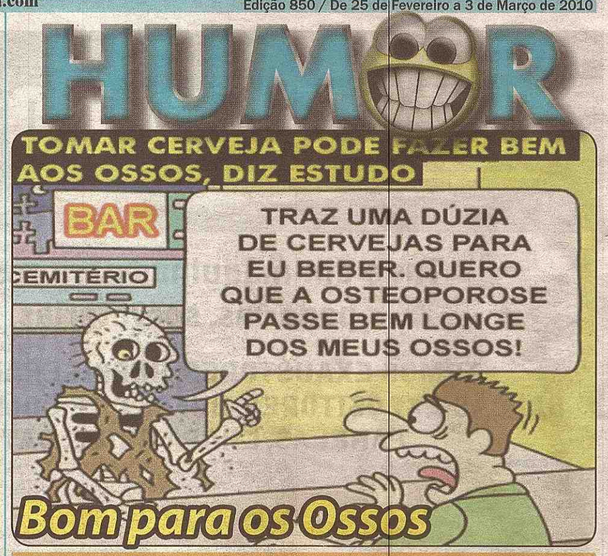

Ria se puder

Trocando as Fraldas

Poucos dias após o nascimento do seu primeiro filho, o marido chega em casa, joga o paletó sobre uma cadeira, esparrama-se no sofá e liga a TV. Nisto, a mulher pede:
- Querido, você não quer trocar o Vinicius enquanto eu preparo o seu jantar?
- Agora estou ocupado, meu bem! Você troca esta e eu troco a próxima.
A mulher desliga o fogão, troca a criança, volta e continua a fazer o jantar.
À noitinha, o nenê suja as fraldas novamente.
- Querido, agora é a sua vez de trocar o bebê!
- Minha vez? - pergunta ele, indignado.
- Você disse que iria trocar a próxima!
- Eu não disse a próxima troca. Eu disse a próxima criança!

Apresentação Ministerial

Numa reunião com o Presidente da Suíça, Lula apresenta os seus Ministros:
- Este é o Ministro da Saúde, este é o Ministro da Educação, este é o Ministro da Cultura, este é o Ministro da Justiça....
E assim foi.
Chegou a vez do Presidente da Suíça:
-Este é o Ministro da Saúde, este é o Ministro da Fazenda, este é o Ministro da Justiça, este é o Ministro da Educação, este é o Ministro da Marinha...
Nessa altura, Lula começa a rir.
- Desculpe Sr. Presidente, mas para que o senhor tem um Ministro da Marinha, se o seu país não tem mar?
E o Presidente da Suíça responde:
-Quando Vossa Excelência apresentou os Ministros da Justiça, da Educação e da Saúde, eu não ri!

foto engraçada

Destaque da SEMANA

PM aceita pedido e BBB Anamara deixa de ser policial

A sister Anamara não é mais policial militar na Bahia. A corporação aceitou o pedido de exoneração feito no começo do mês pelo advogado Wank Medrado e por sua procuradora Amanda Monteiro. A decisão foi publicada no Diário Oficial do Estado da Bahia de terça-feira, 23.
Caso o pedido de exoneração não fosse feito, Maroca poderia ter sido presa por ser considerada desertora, já que não voltou ao trabalho no último dia 2.

SEGURO DE CASA PELO MELHOR PREÇO DO ESTADO, CONFIRA E ECONOMIZE.
Twelve Seguros 12 ANOS SERVINDO A COMUNIDADE BRASILEIRA
OFERECEMOS TAMBÉM POR UM PREÇO ESPECIAL
Seguros de Liability
Worker's Compensation
Commercial Auto
Temos o melhor seguro para sua casa e com os melhores preços.
Ligue para nossa agência, daremos o preço para você na hora.
86 Broadway - Lawrence, MA - 978. 683.3645

IMÓVEIS

ALUGA-SE

Praia Morro, Apto quitado,escriturado, mobiliado R$ 195.000 - Numa região previlegiada de Guarapari,na Praia do Morro com 3 quartos,sala 2 ambientes,banheiro,cozinha,area servico,e wc empregada, e uma vaga escriturada.Predio com 7 andares,somente 4 cada andar,este no terceiro,sol manha com sacada. Porteiro,hall entrada,2 elevadores,entrada banhistas,e na cobertura do predio tem area lazer condominio(churrasqueira,ducha,2 banheiros,esalao festa com vista para mar).Direto proprietária fone contato no Brasil 55-27-3362-4463

Adicione seu classificado grátis no site do JORNALDOSSPORTSUSA.COM. Voce pode até colocar fotos.

Alugo apto em Everett $1100 Sala, 2 quartos, cozinha e banheiro. Tudo incluido mais TV. Entrar em contato pelo Telefone 617-943 4914

Estou alugando um quarto para o dia 5 de fevereiro em Somerville para pessoa evangelica (homem ou mulher) nao fumante $450 por mês, utilidades incluidas (heat, luz, internet, cable).Ligar para Elaine 617-858-4466.

Adicione seu classificado grátis no site do JORNALDOSSPORTSUSA.COM. Voce pode até colocar fotos.

Procuro uma pessoa para dividir um ap em woburn , somente eu no ap , já morro aqui a 3 anos , gosto muito daqui e dos vizinhos o ap é de 2 quartos sala ,cozinha , ja esta mobiliado , procuro uma pessoa organizada com um bom senso de humor . por favor ligar para elaine 781- 570 9392 ou 339 532 7594

Malden, tenho 2 quartos para alugar, um grande por $400 e um menor por $375 por mês. Perto da Salem St. Tem estacionamento, conexão de lavanderia e internet, já disponivel, Interessados ligar 781-720 9572

Malden - Aluga-se um quarto. Mobiliado, tudo incluido. Disponivel 1 de Fevereiro. Preço $550 por mês. Falar com Ulisses. 857-312-9225

REVERE - Aluga-se apartamento de 1 quarto, $ 925,00 e 2 quartos $1.250,00 Tudo incluido , totalmente reformado, com piscina mês de fevereiro FREE , favor ligar 617-401-6339

Everett – Aluga um quarto, ambiente familiar, somente uma pessoa por quarto. Sem vicios. Fácil estacionamento. Fone 857-251 1134

Winthrop – Divido apartamento com dois quartos amplos e arejados. Aquecimento, telefone, cable, estacionamento e gás incluído. Perto de condução e metrô. 617 767 6744

Everett – Aluga um quarto, ambiente familiar, somente uma pessoa por quarto. Sem vícios. Fácil estacionamento. Fone 857-251 1134

Lowell - Alugo apartamento 1 quarto, sala, coz, pequeno com tudo incluido. Globo, Net, Gas, Heat, Luz, 3rd floor. Para January 20th. $600\month. Ligue hoje para 978-758 3134 or 978-758 2759

Revere - Aluga-se apartamento de 1 quarto $925,00 e 2 quartos $1.250,00 tudo incluído, totalmente reformado com piscina mês de fevereiro FREE , favor ligar 617-401 6339

Alugo Lindo Apartamento na Broadway de Everett, totalmente remodelado com 3 quartos, sala, cozinha e banheiro com armários novos. Segundo andar. Valor: $1,325.00. Tratar com Marcio 617-908-8195

Worcester - Tenho vários apartamentos para alugar. 1, 2 e 3 quartos com bom preços, falar com Eron 774-360 3727

Lowell - Apartamento 1 quarto, sala, coz, pequeno com tudo incluido. Globo, interenet, Gas, Heat, Luz, 3rd floor. Para January 20th. $600\month. Ligue hoje para 978-758 3134 or 978-758 2759

Malden - Alugo apartamento de 3 quartos já disponível. $ 1200 F: 781 321 8593

Worcester - Aluga-se 2 townhouses na Grafton St, 3 quartos, 2 ½ banheiros, saida para lavadora/secadora, estacionamento, Eron 774-360 3727

Malden, Alugo apartamento de 3 quartos, já disponível, $ 1.200 p/ mês, vaga para 1 carro, falar c/ Maria 781.321.8593.

Lynn- Alugo apartamento de 2 quartos c vaga para 1 carro, $900.00 Ligar para Carlos Tel: 781-592 5304 Ja disponivel.

Aluga-se apartamento em Marboro, 2 quartos, sala, laundry, 2 vagas estacionamento, ótima localização, $970 - Jose Silva 508-847

Alugo apartamento de 2 quartos c; vaga para 1 carro em Lynn, ligar para Carlos 781-592 5304 . Já disponivel, deixe recado.

Revere- quarto para alugar. casal aluga quarto mobiliado para uma pessoa com banheiro individual. tem maquina de lavar e secar. em frente do mar. $600.00 tudo incluido. 617-6105678 com jo.

Procuro pessoa para dividir apartamento em Winthrop, apto com garagem, laundry, condução na porta, calbe, fone etc. 617 767 6744.

Alugo apartamento em Woburn na Main st próximo a Wallgreens no 3 andar com um quarto, sala, cozinha , disponivel , $690 mais utilidades favor ligar para 781 570 9392

Aluga-se quarto em Malden. para mulher, em casa de familia, ótima localização, perto da estação em Malden. Estão incluidos: parking, heat, internet, cable e telefone para ligações para o Brasil free! 617 593 5719'

Somerville - Aluga quarto em uma rua próximo ao Gauchão da Broadway, pintura nova e também carpete novo, ótimo local , disponivel, favor tratar com senhor Djalma 781 645 2243

Revere - casal aluga quarto mobiliado com armário embutido para uma pessoa em ambiente silencioso. $600.00 incluindo tudo. Temos maquina de lavar e secar. 617-6105678 com Jo.

Quarto em Lowell para mulher ou para casal tudo incluido. Novo e espaçoso está mobiliado se preferir. Uma pessoa $400. Casal $600.00 tudo incluido 978)421-6124 ou (978)726-6824 FALAR COM ANDRESSA

Aluga-se quarto grande com closed grande, aquecedor incluso, vaga p/ 2 carros em garagem, 3 pontos de ônibus em frente ao prédio (linha 101-96-95), laundry, lava loucas, estorage no predio c/ cadeado ideal p/ quem precisa guardar ferramentas e outros. 600,00 + internet/tv globo. disponível fev/01/2010 ligue 781-760-8717.

Alugo apartamento em Woburn na Main st próximo a Wallgreens no 3 andar com um quarto, sala, cozinha , já disponível . 700 mais utilidades favor ligar para 781 570 9392

Excelente Oportunidade e Excelente Localização - Lindo Apartamento na Broadway de Everett totalmente remodelado com 3 quartos, sala, cozinha e banheiro com novos armários e pisos com cerâmica também novas. Valor $1,325.00 Tratar com Marcio 617-908-8195

Everett - Aluga-se excelente apartamento de 2 quartos, duas salas, estacionamento pra 1 carro e laundry no basement. Maximo 4 pessoas, disponivel pra 1 de Janeiro. Proibido animais. Utilidades não incluidas. Primeiro e ultimo. 617-510-5430.

Revere - Aluga-se apartamento 3 quartos, parking, laundry no basement, perto da estação, disponivel. 617- 4353594 / 617- 6107326

Everett - Aluga-se apartamento de 1 quarto sala cozinha e banheiro $750 ja disponivel favor ligar para william 617-755-5318

Procuro Studio para alugar para casal, com vaga para carros na região de Everett, Malden ou Medford. 857-488-8091 Marcelo

Somerville – Um quarto grande para casal $700 (de preferência evangélicos) Falar com Eliane 617.858.4466

REVERE - Aluga-se apartamento de 1 quarto totalmente reformado com piscina, por apenas 925,00 tudo incluido. Ligar para 617-401-6339.

Cambridge – Um quarto ótimo grande, para rapaz não fumante em uma casa com 3 pessoas. Ótimo ambiente perto da estação do Lechemere. 617.864.0294

Aluguel- MALDEN - Ótimo apto. 3 quartos, piso de madeira, armários nos quartos e cozinha, fogão, geladeira, lavanderia, estacionamento para 3 carros. Tudo isto a apenas 10 minutos da estação do metro. $1,300.00, nada incluido. Disponivel dia 1 de Janeiro. Ligue para Mateus 781-389-7065.

Revere – Alugo apartamento 3 quartos, laundry, parking, perto da estação, disponivel. -617- 435-3504 -617-810-7326

Aluguel – Somerville um quarto - 633 Somerville Ave. #2 Liga pra 617-623-7908

REVERE - Aluga-se apartamento de 1 quarto totalmente reformado com piscina, por apenas 925,00 tudo incluído. Ligar para 617-401-6339.

Alugo - Worbun um basement novinho perto do centro 1 quarto , sala conjugada com cozinha , quintal , vaga para 2 carros com todas as utilidades incluidas, já esta disponível . resto do mês free. 850.00 favor ligar para 781 570 9392

Alugo- Somerville apartamento próximo a Sullivan Sq pode usar como 3 ou 4 quartos excelente para dividir com amigos ou familia , precisa de uma pintura, damos um desconto para o primeiro mês, estará disponivel para 1 de dezembro falar ligar para 781 570 9392

Alugo quarto em Medford na Albion St proximo ao Restaurante Oasis, Falar com Fabricia 781 367 7331

Everett - Apt 2 quartos com 2 vagas para carros e Lavanderia incluida. Somente Adultos. Pronto para 1 de Dezembro. $1000.00 + utilidades. Interessados deixar mensagem. 617-507-1907

Revere - Apartamento de 1 quarto totalmente reformado com piscina, por apenas 925,00 tudo incluido. Ligar para 617-401-6339.

Beverly - Um quarto para 1 ou 2 pessoas interessados procurar Carlos no 978-804-7403

Procura Apto para aluguel – Preciso URGENTE p/ 1 janeiro apto ou Studio de 1 quarto tudo incluido no valor de ate 750 p/casal. 857-312-1950 Robson

Procuro pessoa para dividir apartamento em Allston, pode ser uma ou duas pessoas sem vicio, já disponivel, próximo da linha da linha verde, ambiente familiar. 617 935 3714. Renner Ronaldo.

Alugo quarto em Somerville, não fumante, ótima localização na Somervile ave, 857 237 06 32 Celida

Alugo em Randolph. Um quarto disponivel, para uma pessoa ou casal, cable com 90 canais e globo,amplo estacionamento.lavanderia tratar no tel 781 690 45 74

Alugo-se um quarto grande para rapaz não fumante perto da Estação Lechemere. Casa com 3 pessoas ao todo em Cambridge. 617.864.0294

Aluguel - de 2 apartamento de 1 quarto, sala cozinha , um e basament novinho com estacionamento e quintal , com tudo incluido , o outro e no 3 andar nada incluido, favor ligar para 781 570 9392

Alugo 5 Aptos em Worcester todos com 3 quartos, sala, cozinha, banheiro.Localização excelente próximo a Park Av. Todos totalmente reformados em estado de novo para o primeiro aluguel. Disponibilidade de ocupação imediata. Tratar direto com o proprietário Michel 508.615.0402

Alugo em Malden apartamento de 2 quartos, $1,100 tudo incluido, 781-322-6834, disponivel

Aluga-se quarto em Quincy, MA, para mulher, $400.00 tudo incluido. Tel: 617-259-4347

WOBURN - Aluga-se apartamento de 3 quartos, 3 vagas para carro, laundry no apartamento, excelente localização próximo ao comércio brasileiro e fácil acesso tanto para a I-93 quanto para a I-95. Aquecimento à gás. Somente US$ 1.200.00 por mês. Utilidades não incluídas. Tratar com Orlando (617) 501-4533

WOBURN - Aluga quarto com entrada independente e vaga para 1 carro, cabla com Globo, internet, laundry no apartamento, tudo incluido. Próximo do comércio brasileiro. Por US$ 500.00 ao mês. Tratar com Orlando pelo fone (617) 501-4533.

APARTAMENTO PARA DIVIDIR COM DOIS QUARTOS E DOIS BANHEIROS, UTILIDADES INCLUIDAS. EM MILFORD MA, TELEFONAR PARA O BARBOSA 774-573 8544

JORNAL DOS SPORTS USA
857.888.9186
Alex Colombini
alex@jornaldossportsusa.com
ANUNCIE COM A GENTE

COMPRA-SE

Compra de imoveis em Framingham – Compro apartamento de dois quartos na cidade de Framingham ,MA pago a vista até $ 50mil,interessados envie foto bony1102@hotmail.com falar com Cristiano telefone > (39) 0331 177 3643 – estou no Brasil.

VENDE-SE

VENDE-SE - Apt. em Vila Velha Esp. Santo com 117 mt2 a 100 metros da praia Coq. de Itap. 3 quartos(1Suite) 1 Banheiro social 1 Dependência de emp. com banheiro 2 Varandas 2 Vagas de garagem $ 195 mil Reais Falar com Edson 781 723 1718

Everett - Vende-se ou troca por imóvel no Brasil Um apartamento de dois quartos em Everett. 617-812-1954

KIRKLAND/WASHINGTON Vende-se restaurante em Kirkland em Washington. falar com Butch 1-206-949-2940.

IMÓVEIS NO BRASIL

Vende-se sitios de 24 e 30 alqueres, região de S. José do Safira e Frei Inocêncio - MG. Tel:508.380.9748

Vendo um belo sitio com 18 alqueires na região de Governador Valadares (São Vitor) com curral e balança, ao lado do asfalto, toda na colonião. Para Contato Geraldo 617 872 6948

Londrina-PR Vende-se casa 3 quartos, 160m quadrados em área residencial mais lote vizinho,250 metros quadrados, todo murado e calcado. Fotos disponiveis após entrar em contato. R$ 210 mil. (978)828-5706.

Ipatinga – MG Lotefresidencial de 2100m. Condominio Fechado c/ vigia 24hs, 7 dias por semana. R$ 170 mil. Aceito carro ou imoveis de menor valor. 508.7331122

Vende-se um apartamento em Governador Valadares na Rua Israel Pinheiro Centro. Uma quadra da Avenida Minas Gerais. Preço: R$ 120,000. Aceito proposta. Falar com Ulisses : 857-312-9225

VENDO Casa em Araruama (RJ), Bairro Areal. Vizinhanca MUITO tranquila. 1 quarto, sala grande, cozinha e banheiro, varanda em L, terreno medindo 450m2 arborizado com muitas arvores frutiferas, todo murado. Na segunda quadra da Lagoa. Toda documentacao OK. US$22.000,00 Phone: (857)249-3802

Vendo ou troca posto de gasolina no sul de Minas; ótima oportunidade de negocio no brasil. Terreno proprio de 1200 m2 ,interessados favor ligar para -617.308.4455 ... Elias ...

Ótima oportunidade em Belo Horizonte. Vendo um apartamento de 2 quartos, no Conjunto Planear no bairro Betania. Tratar com Leo nos telefones:31-3785-4108 / 31-3223-0294 ou nos EUA com 978-473-6992.

Venda Apto Brasil - Ótima oportunidade em Belo Horizonte. Vendo um apartamento de 2 quartos, no Conjunto Planear no bairro Betânia. Tratar com Leo nos telefones:31-3785-4108 / 31-3223-0294 ou nos EUA com 978-473-6992. Ligue e obtenha maiores informações.

Vendo em Santa Catarina, Criciúma 2 terrenos, sendo um de esquina. Vendo os dois juntos ou separados, perto do Hospital Santa Catarina. Vendo também uma casa na praia de Ilhas, Araranguá, SC - Aceito carro no negocio aqui nos USA - tratar pelo fone 857-251.4617 Neto

Ótima oportunidade em criciuma. Vendo dois lotes proximo ao campo do criciuma. 460 m2 cada, sendo um de esquina. Aceito troca, excelente oportunidade Ligue e saiba mais. 978 985 4324.

Vendo 2 casas ou troco por terra na mesma cidade, 1 completamente pronta, com acabamento, murada com portão e garagem, 6 comodos em baixo, e 6 em cima, so falta acabamento (em cima), do lado outra com 4 comodos ja terminada 30 mil, para maiores informações ligue: (33)3262.5255 ou(33)3262.5424.

Vendo apto 3 quartos Ipatinga MG no Residencial Aymores Bairro Iguacu. 115.000,00 Reais. Tratar c/ Toni (857)540-6298 toniangelocv@yahoo.com.br

Compro terreno perto da Cenibra, próximo a ipatinga. Telefone: 978.606.9114, Fábio.

Casa em CARATINGA MG, ótima localização 2 quartos, sala cozinha, banheiro e garagem. $60 mil reais. 603.5569768 ou 603.566.8000

CRICIÚMA, Santa Catarina, Vende-se dois lotes proximo ao campo do Criciúma, 460m2 cada, sendo um deles de esquina, aceito carro aqui no EUA, pagamento facilitado, Adriano, 978 985 4324.

APT NO CENTRO DE CRICIUMA,SC - Vende-se apartamento no Centro de Criciuma-SC, Sao 2 quartos com suite, garagem e todo mobiliado. Apenas $120.000.00 Reais. Interessados entrar em contato (617)799-5088.

Vendo um apto 3 quartos em Ipatinga Veneza II proximo do centro. R$ 120.000. Tratar com Claudio 774.836. 3644

Vende-se um predinho em Governador Valadares bairro planalto 3 pavimentos loja, kitnet, apartamento+terraço. fone 011 55 3032 0394

Vende ou troca casa no Bairro Nossa Senhora das Gracas proxima a pizzaria Valdineli em GOVERNADOR VALADARES. $270.000 Erlandi 203-942-7024

OPORTUNIDADE DE NEGÓCIOS

EXCELENTE OPORTUNIDADE DE NEGOCIOS - Vende-se um restaurante com licença para abrir 7 dias por semana de 6 am as 11 pm, com 16 lugares no centro de everett na broadway, perto de hospital, escola, prefeitura, clientela formada. Excelente preco, Ligar somente interessados, ligar apos as 4 Pm ate as 7 PM. 617 549 7724.

Ótima oportunidade de negocios- Vendo padaria montada com clientela formada e faturamento garantido. Serve café da manha, almoço e janta. Muito bem localizada no centro de Leominster. Ligue agora preço super acessível a combinar. Fone 508.9349862 falar com Mauricio Menezes

Lanchonete - grande oportunidade de ter seu próprio negocio em uma área nobre Somervile na área da Tufts universidade, tudo novo, em pleno funcionamento servimos breakfast lunchs, e sorvete ,poderia funcionar como padaria , por um preço bem acessível, por favor ligar somente pessoas realmente interessadas (os), numero para contato 781 570 9326

Aluga-se espaço comercial de 2.479 sq ft em Marlborough ao lado da Prefeitura na 134 Main St super bem localizado no centro da cidade - Estacionamento facil para mais de 50 carros. Companhias de seguro, dentista, escritório de advocacia, loja de roupas, imoveis, etc. Aluguel super acessivel somente $1.300 por mês. Maiores informação 508-934.9862 com Mauricio Menezes

WEST REVERE - EXCELENTE OPORTUNIDADE E EXCELENTE LOCALIZAÇÃO - Alugo apartamento todo reformado com 1 quarto, sala, cozinha, banheiro e garagem com portão eletrônico. Valor 940,00 Utilidades já incluidas. Tratar com Marcio 617-908-8195

Century 21
Está com Mortgage atrasado?
Já recebeu a carta de Foreclosure?
Não conseguiu fazer o Loan Modification?
Não sabe o que fazer?
Ainda há solução.
Ligue agora para 781.241.3228
TEMOS INÚMERAS PROPRIEDADES ABAIXO DO PREÇO DE MERCADO!
Fazemos Short Sale sem custos para você!
Compre sua casa agora.
680 Broadway, Everett, MA 02149 - Maria Silveira - 781.241.3228

Apart Hotel - Blue Tree
Praia de Ponta Negra - Natal RN
Aptos com 1 e 2 qtos, Próximo ao mar

Ceasar Business
Salvador - BA
Aptos de 1 e 2 qtos, Próximo ao Shoppings e centros empresariais

Golden Dolphin Residence
Caldas Novas - Goiás
Aptos de 1, 2 e 3 dormitórios
Ótimo retorno decorrente do grande fluxo de turistas
SBVENUE - EUA
1.617.440.7380
www.sbvenue.com

NorthEnd MOTORS

www.northendmotors.com

390 Turnpike St. (Route 138) - Canton, MA 02021 - Phone: (781) 575-1002

Ford Explorer xlt SUV

Chrysler 300 Touring Sedan

Infiniti M35x AWD Sedan

Chrysler Pacifica Touring SUV

BMW 328 xi Coupe

Os melhores preços e juros de MA!
Temos financiamento próprio!
Também financiamos direto pelo banco!
Carros de alta qualidade!

Dodge Nitro SLT/RT SUV

Ford Fusion SEL Sedan

Honda Accord 2.4 EX Sedan

Acura RDX AWD SUV

Honda Accord 2.4 LX Sedan

TEMOS MECÂNICA
FAZEMOS: TUN-UP - FREIOS - ESCAPAMENTOS
SUSPENÇÃO - TRANSMIÇÃO, ETC.

COMPRE aqui e PAGUE aqui!

Financiamos com Tax ID Number, Aceitamos Carteira Internacional
Mais de 22 anos de atividade servindo a comunidade de MA

Horário de atendimento
Seg. a sábado das 9AM as 6PM - Domingos das 12PM as 5PM

Ligue agora mesmo e fale com Leandro,
NorthEnd MOTORS 508.468.6478

JS Caderno Galera TOP

A "Baptist Church of Stoughton" realizou no dia 20 de fevereiro a Festa "Noite do Amor" a comunidade participou em pesos com trajes característicos e tudo mais. Confira as fotos do evento:

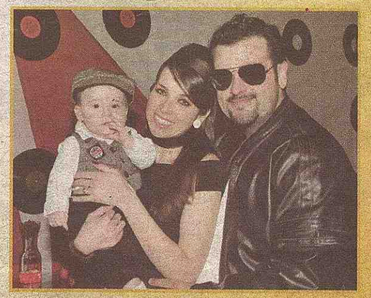

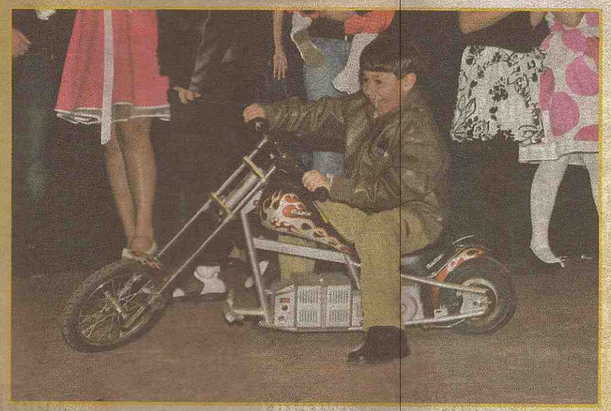

Fotos : Helenita Morais
H.A.M.K Photos e
Videos Productions
781-408-9196.

JS Galera TOP Caderno Galera TOP .com

FOTOS: OFAVORITO.COM

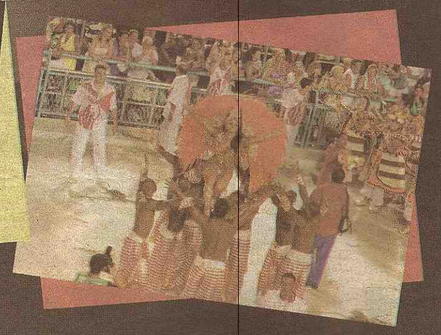

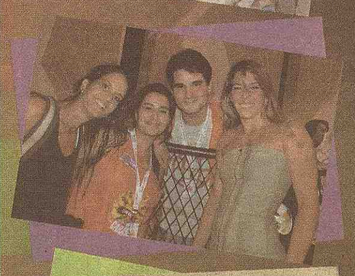

José Ronaldo do ofavorito.com, traz com exclusividade as imagens registradas por sua câmera no desfile das escolas campeãs do Rio de Janeiro, na passarela do samba, direto do Rio. Se você quer ver mais imagens exclusivas dos desfiles das escolas do Rio e todos os eventos de nossa comunidade é só acessar o ofavorito.com.

Índice

1	Advogados e Despachantes	-página	27
2	Diversos	-página	27
3	Empregos	-página	27
4	Imóveis	-página	29
5	Saúde e Estética	-página	31
6	Serviços	-página	31 e 32
7	Transportes e Cargas	-página	32
8	TV & Internet	-página	33
9	Venda & Manutenção de Computadores	-página	34
10	Veículos	-página	34
11	Páginas Amarelas	-página	35

Advogados e Despachantes

Raymond J Wauford, Jr.
70 Broadway St - Wexford - MA - 01234 Attorney at Law
Se você tem problemas com:
Imigração
Policia - carteira de motorista etc
Violência Domestica
Divorcio, - Partilha de bens
Acidente de carro, - Seguros
Acidente de trabalho
Pensão de filhos
Ligue agora mesmo e fale com Rita Freitas
Phones: 978.692.1712 978.692.1790 866.299.2200

Brasil Acessoria juridica, LLC
537 Broadway, Everett, MA 02149
Marlena Dias, Paralegal
Thomas P. Glynn, Advogado
IMIGRAÇÃO
DEFESA CRIMINAL
ACIDENTE DE CARRO
ACIDENTE DE TRABALHO
DIVORCIO
FALÊNCIA
Nós podemos te ajudar!
781.334.6243

Stephen E. Bandar
Imigração e Naturalização
Reparação de créditos
Problemas com débitos
Acidente de carro
Divórcios e separação
Notário Público
ADVOGADO
Em Português falar com Josy 617.388.2494
2000 Massachusetts Ave, Suite 02
Cambridge, MA 02140
617.354.3434
Apresente este anúncio e receba sua primeira consulta GRÁTIS!

Diversos

Vendo oficina mecânica em Framingham, Ma.ótima clientela.Interessados ligar (508)740-2045

Vende-se Rack $ 25.00 ligar para 781-4752901

Sofá IKEA, imperdível! Estou vendendo um sofá IKEA, Marrom, ótimo estado, sem manchas ou rasgos por $135.00 Sofá novo custa $495. Andressa 781-475 2901

Reparos de máquinas para restaurantes, padarias, açougues e lanchonetes. Aquecedores, Heat, Ar Condicionado residencial e comercial LIGUE: (617)593-2631

Vendo uma mesa com 4 assentos, podendo ser aberta para 6 pessoas. Ótimo estado, $25,00 ANDRESSA 781-4752901

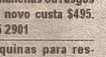

Adicione seu classificado gratis no site do JORNALDOSSPORTSUSA.COM. Voce pode ate colocar fotos.

Oportunidade de negócio próprio, ofereceremos treinamento, não precisa falar inglês, voce faz o seu próprio horário, ligar para Geovani 508 989 5458

Aulas de Informatica: Se vc gostaria de aprender tenho paciencia para ensinar. Todos os niveis. Qualquer dispositivo (i-pods/printers/fones/computadores) 781-504-3895 Elcio.

Fasso limpeza de uma casa, interessados ligar para 617-240 5845 - Falar com Alessandra

Plano Dental $ Saúde Completo, sem carência - Sem limite de uso - Não precisa documentação - Inclui aparelho - Lasik - Receitas médicas. Individual $39.95 Familia - Plano Ouro $90.00 LIGUE (978) 729-0283

Vendo, uma maquina de abrir massas e uma de moer cana. Ligar p. 617.387/6423. Maria.

University Professors: Appeal for Volunteers - Teach course(s) online from anywhere. Use Portuguese, English, French, Spanish; equalize world acess to University. Aplication www.fench-american.edu or Marcel; president@french-american.edu

Modele seu corpo com cintas modeladoras Ardyss, a melhor do mercado, te ajuda a diminuir até dois tamanhos, compre on line www.ardysslefe.com/maty ou ligue para 774-360 4365 Maty.

Pequenos e lindos filhotes de yorkshire, temos tambem fox paulistinha mix com poodle, ja tomaram as primeiras vacinas etc, para maiores informacoes favor ligar para 617-623-2800 ou 617-974-1163.

Celular Apple iPhone 2G 8GB HD GSM desbloqueado, funciona no Brasil. Apenas $200. Aguiar (603)438-2127

Empregos

OFERTA

Empresa americana Narctechnologies inc ,esta precisando de pessoas em todo USA para reportar placas de carros paga até $2.36 por placa .Interessados mande e-mail para tdamasco@gmail.com

Se você trabalha no ramo de limpeza e está cansada de usar produtos químicos fortes que causam alergia, conheça uma empresa toda voltada para o green com produtos melhor e mais eficaz todo concentrado. Você ainda pode ter uma renda extra. Part time ou full time. 781 439 9368 Jan

Se voce tem potencial e se qualifica para trabalhar em uma das maiores empresas EUA, entre em contato part time ou full time, a empresa oferece capacitação, Não é vendas. Janilson Lima 781 439 9368

Oportunidade de negócio próprio, ofereceremos treinamento, não precisa falar inglês, voce faz o seu próprio horário, ligar para Geovani 508 989 5458

Lanchonete em Stoneham esta contratando um funcionário para trabalhar no caixa. Necessário ter um inglês básico. Ligar 781.279.2000 com Roberto

Vendo limpeza de uma casa, interessados ligar para 617-240 5845 - Falar com Alessandra

Se você tem potencial e se qualifica para trabalhar em uma das maiores empresas Americanas, part time ou full time, entre em contato. A empresa oferece treinamento. Para todos estados dos EUA. 781-439-9368 Janilson

Contrata-se instaladores com experiência de TV a Cabo e TV via Satélite, interessados falar com o Walter 774-244 2888

Atenção!!! Revere - MA estamos precisando de pessoas para trabalhar na área de limpeza aos Sabados e Domingos (Part- Time) $10,00 por hora -Ligue já e fale com Marcos 978 423-3662 -Começo imediato.

Precisa-se de lanterneiro, pintor, funileiro com experiência e responsabilidade, paga-se bem aplicar no local. 88 East Elm St - Everett - MA próximo ao stop shop- seg-sext 11-3pm - favor não ligar depois das 3pm seg-sext -phone: 857 888 6565

Precisa-se de pizza maker com experiência em (Italian pizza),full time,pay cash. Olympic House of Pizza- 655 E. Broadway - South Boston

Camarógrafo - Precisa-se de camarógrafo profissional com experiência em televisão para par time. Informações 617 569-8070 falar com James.

Editor de Video - precisa de editor de video profissional com experiência para par time ou fulltime,

Descrição da vaga: Montagem (edição), Set ups e operação de câmera DV/HDV e HD. Experiência em áudio visual. Softwares: Apple final Cut Pro , Apple Motion/ After Effects, Adobe premiere pro, Sound Track Pro, tricaster. Conhecimento básico em iluminação/fotografia para video conhecimento em todos os fundamentos que envolvem a parte técnica da realização audiovisual. Informações 617 569-8070 falar com James

Representantes de Vendas – Empresa multinacional esta contratando em MA e uma secretaria. Poderá escolher seu próprio orario de trabalho. Assinamos os documentos quando houver uma reforma imigratória. Treinamento em Somerville. Ligue hoje mesmo 617.8584466 – Townecraft

Oportunidade de trabalho - Vc está cansada de limpar casas? mude sua vida,oportunidade de trabalho imediato não se trata de vendas nem de internet ótimos ganhos, a empresa oferece trei-namento. Janilson 781 439 93 68

Procuro pessoa para trabalhar em Malden, mecânico, 781 321 8181

Atenção Moradores da Regiao de Lowell,Tewksbury,Billerica,Chelmsford, Westford e Dracut. Champion Cleaning esta contratando pessoas para trabalhar na área de limpeza de condomínios. Full - Time de Segunda a Sexta - Feira de 40 ate 60 horas Semanais. É necessário ter carteira de Motorista Americana. Pagamento Semanal começando $ 9,00 POR HORA + Over Time.

Adicione seu classificado gratis no site do JORNALDOSSPORTSUSA.COM. Voce pode ate colocar fotos.

Oportunidade de Trabalho

Calendar Club and Game store is looking for managers, assistant managers and sales person to sell calendars and Games at the malls, you must be responsible, honest and hard work, you do have to **SPEAK ENGLISH** and have a car. We need people to work at the following malls: Cape Cod Mall, Hanover Mall, Natick Mall, Providence mall, Emerald Square mall, Shopps at Blackstone, Crossing at Smithfield, Cambridge Mall, and Square One Mall, Chestnut hill, Dartmouth, Burlington, Nashua.
Please email me your resume! if you don't have one please send me your full name, address , phone number and which mall you are interested to work and which position are you willing to work and I will contact you.

Email to wisefabio@me.com

Jornal dos Sports
visite nosso novo web site
Você pode anunciar online nos classificados e ainda enviar uma foto do seu produto
www.jornaldossportsusa.com

VIA BRAZIL
SEU DESPACHANTE NA AMÉRICA

Disk a Vontade
ligações para o Brasil ilimitados a partir de 29,95 por mês no celular.

SEGUROS DE AUTOMÓVEIS
com Sabrina
Abertura de seguros de Automóveis com Carteira de Habilitação do Brasil e também Carteira Internacional. Não importa sua situação imigratória, renovação e emplacamento automático no mesmo dia.

- Seguros de Automóveis
- Notário Publico
- Tradução de Documentos
- Procuração
- Fotos para Passaporte
- Serviço junto ao Consulado
- Recebimento de Contas
- Autorização de Viagem
- Renovação de Passaporte
- Extenção de Permanência (I94)
- Tradutores / Cortes de Imigração
- Trânsito e Hospital
- Declaração de Imposto de Renda / Itin#
- Passagens Aéreas
- Transporte para Aeroportos, Consulado, Cortes e Hospitais
- Abertura de Empresas / Fed Tax ID
- Acessórios para Celular Nextel / Sprint
- Xerox para o Brasil

REMESSAS DE DINHEIRO PARA O BRASIL

HORÁRIO DE FUNCIONAMENTO
DE SEGUNDA A SEXTA
9:00 AM A 6:00PM
SÁBADO
10:00AM A 3:00PM

978.532.3355
978.935.2002
85 MAIN ST. C7 PEABODY - MA 01960

FAÇA-NOS UMA VISITA HOJE MESMO E SAIA COM SEU CARRO ASSEGURADO.

Procura

Ofereco meus services deBaby Sitter em Somerville, tenho curso de primeiros socorros e CPR, tenho experiência de 6 anos e otima referência. Michele 617-764 0621

Procuro trabalho de House Cleaner de segunda a quinta, tenho experiencia e moro em Lynn. 617-767 6562 Ju

Procuro Trabalho pra cuidar de pessoas doentes. Tenho experiência com enfermagem e medicamentos. Vasconcelos 857.312.2197

Precisamos encontrar um trabalho na cidade de Lowell, chegamos aqui dia 20 de Janeiro e nao temos emprego. Preciso de TRABALHO, contato: Selma/Eliz 215-626-2022 Obrigada.

Adicione seu classificado gratis no site do JORNALDOSSPORTSUSA.COM. Voce pode ate colocar fotos.

Raymond J Wauford, Jr.
70 Broadway St - Westford - MA - 01886 Attorney at Law

Se você tem problemas com:
Imigração
Policia - carteira de motorista etc
Violência Domestica
Divorcio, - Partilha de bens
Acidente de carro, - Seguros
Acidente de trabalho
Pensão de filhos

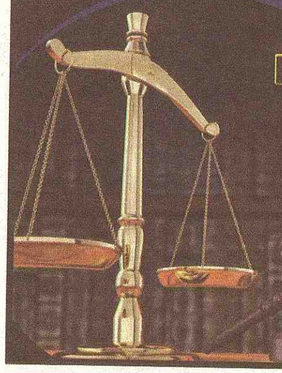

Ligue agora mesmo e fale com a Rita Freitas
Representante legal do Raymond J Wauford, Jr Attorney at Law

Phones:
Office 978.692.1712
Fax 978.692.1790
Toll Free 866.299.2200

DENTISTA BRASILEIRO
Qualidade - Eficiência - e Profissionalismo em Português

Dr. João Wang
Formado em Odontologia pela UFPE e TUFTS University
Especialista em tratamento de canais pela Universidade de São Paulo

PERIODONTIA, CLINICA ESPECIALIZADA EM IMPLANTES
Exames, Limpeza, Tratamento de gengiva
Restaurações, Extrações, Tratamento de canal
Coroas e pontes, Próteses, Dentaduras

DENTPLANT
Consultorios em Boston e Central Mass.
978.840.3399
www.dentplant.net

P&S AUTO BODY

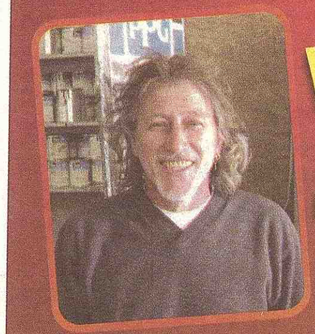

Wilson
EXPERIÊNCIA E COMPETÊNCIA
617.501.3381
617.381.8786
29 BOW ST, EVERETT-MA

C&N Beauty Supply Salon and Services

TODA LINHA DE PRODUTOS
- Kératase
- Alfaparf
- Goldwell
- Redken
- Paul Mitchell
- Sebastian
- Nexxus
- Chi
- Tânagra

Venha conhecer a linha MAROCCANOIL
Grande promoção
Venha nos visitar

Uma completa linha de produtos de beleza com os melhores preços.
Afiação e Consertos em Geral
Phone: 617-623-2800 / Fax: 617-623-2801
285 Washington St. - Somerville, MA 02143
www.cnbeautysupply.com
Leve 1 shampoo 1L de qualquer marca por ½ off na compra de 1 condicionador 1L da mesma marca

JS Caderno Galera TOP

Moradora de Framingham ganha uma teve 42 polegadas da Premier Dental

O sorteio foi no Programa Vem Viver apresentado pelo Maestro Vando e seu filho Sergio Resende na rádio 650 AM de Framingham. O premio criou uma grande expectativa em muitos clientes da "Premier Dental". Tudo isso aconteceu no dia 12 de fevereiro. Eram mais de 350 pacientes do "Programa Sorriso Fidelidade" que estavam aptos a participarem do tão concorrido premio. Estavam presentes na rádio no dia do sorteio representando a clinica o Dr. John Miller e Kleysson Braga Manager da Dental Premier.

A grande ganhadora foi Monica Almondes, moradora de Marlboro.

Monica, é natural do Espírito Santo, têm 11 anos de America, casada, tem um filho e trabalha cuidando de crianças. É cliente da clinica há três meses e conheceu a "Premier Dental" através da radio 650AM onde ouviu um depoimento fantástico de uma paciente. Acabou ligando para a clinica e optando pelo "Plano Sorriso Fidelidade". Com um lindo sorriso explica que o atendimento da clinica é espetacular. "Eles têm um diferencial em tudo comparando com outras clinicas que já frequentei aqui nos USA. O que me impressionou é o cuidado e o carinho com que você é atendida, mais do que isso no dia seguinte a sua consulta eles te ligam perguntando se esta tudo bem, se você esta com alguma dor ou sintoma ruim ou bom, etc. Nunca vi disto e isto me impressionou muito. Com este meu plano do "Sorriso Fedelidade"eu ganho um desconto em todos os meus outros tratamentos que faço de até 25%. Confesso que eu estava com medo na primeira vez que fui para uma consulta pensando que iria levar aquela agulhada da anestesia, mas foi tudo tranquilo e me sinto super segura para fazer meu tratamento", relatou Monica ao JS.

"Quanto a TV achei linda, e confesso nunca ter ganhado nada na minha vida nem uma rifa de escola. Estou nas nuvens, por que hoje posso dizer que ganhei alguma coisa. Quem sabe no mês que vem não ganho novamente, pois tem sorteio todos os meses, ai se isto acontecer não vou querer o premio e vou usar o valor para amortizar no meu tratamento".

IGREJA ADVENTISTA DE MALDEN

Dr. Robson Marinho Berry Springs, MI

Liderança Cristã e Relacionamento Familiar

Dr. Robson Marinho

Um fim de semana com muito Louvor, Mensagens e Adoração.
Venha crescer no conhecimento e no espírito da Liderança da Palavra de Deus.

05/Março, Sexta-Feira as 08:00pm
Tema: "Segredos da Liderança Cristã"
06/Março, Sábado as 10:00am
Tema: "Líderes da Bíblia"
06/Março, Sábado as 7:30pm
Seminário para Casais

PRÓXIMO EVENTO:
Pr. Eliezer Oliveira
Fim de Semana de Louvor e Adoração
23-24/Abril

Ouça todas as quartas-feiras das 9:00-10:00 pm, programa "Som de Adoradores" Radio 1230 AM ou pela Internet www.wesx1230am.com
Um jeito Diferente de pregar a Palavra

577 Salem St, Malden MA, 02149,
Informações 617 470 7851
www.maldentemple.com
maldentemple@hotmail.com

INMAN MOTORS SALES OF SOMERVILLE

Café Belô apresentam

NOVA SCHIN

2º CAMPEONATO BELÔ - OKÊ (Karaokê)

TODAS AS QUINTAS 8 PM

Prêmio
$6,000 CASH

158 School St. Everett, MA - Info: 617 544 3772

METROPOLITAN 9 AND NEWS www.cafebelo.com

A SEMANA THE BRAZILIAN NEWSPAPER
99 Albion St. Somerville, MA
Phone: (617) 417 6006

OPTICA BRASILEIRA De Everett
617 387 7744
617 842 1122
553 Broadway, Everett, MA

Lima's Towing
24 Hrs. Service
Malden, MA
Tel. 978 413 4779

Carvalho's Jewelers
Office: 508-620-2773
8 Union Ave - Framingham

OJ SIDING APPLICATIONS, INC.
Residential & Commercial
Dilson
Tel. (508) 926 9601

Properties over 18 states of Brazil
SBVENUE
Sidney Boeira (Sales Consultant)
857 207 9722
sidney@sbvenue.com
www.sbvenue.com
82 Central St. Somerville MA
Ph. 1.877.309.4426

REALIZANDO SEUS SONHOS
GLOBO
TEL. 617 868 0902
1-866 359 4562

USA JORNAL DOS SPORTS
Há 16 anos prestando serviço para a comunidade brasileira em New England

GOL LATINO MARKET
Experiência Comprovada em Remessas
617 623 8289
Somerville - Lowell - Marlboro
Woburn - Peabody

INMAN Motor Sales Of Somerville
617-301-3918
39 Webster Ave.
Somerville MA
617 666 2727
Website
www.inmaneshow.com

procar AUTO SALES
The Best Used Cars
617 381 9111
152 Ferry St. Everett MA

procasa imoveis
33 Norwood St. Everett, MA
617 799 0320
procasaimoveis.com

P&S AUTO BODY
WM BODY WORK MECHANIC
Ph: 617 381 8786
617 501 3381
Fax: 617 381 1660
29 Bow St.
Everett, MA 02149

prepaidia.com
SVX DISTRIBUIDOR
TEL. 617 623 1199

adicione no seus favoritos
favorito
WWW.OFAVORITO.COM

OBTS
Assistencia Total Brasileira
Juridica - Seguro - ID - Income Tax
781 629 2603
900 Broadway - Revere, MA

Meu Corpo se Deformou

Claudia Dummer

Tive uma doença rara e incurável chamada esclerodermia. Meu abdômen, pernas, esôfago e pulmões se inchavam e eu não podia me alimentar. Tinha que respirar através de aparelhos. Recebi a Marca da Santa Cruz e fui curada! Foi um milagre!

Quando a Morte é um Alívio

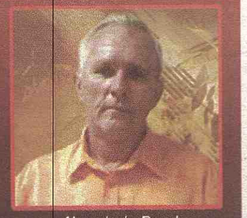

Almerindo Borcha

Durante 16 anos sofri com úlcera nervosa, gastrite, disfunção renal e pressão alta. Por último, apareceu um câncer no duodeno. Tentei o suicidio. Convidado a fazer o Tratamento Espiritual, aceitei e renasci! Estou curado e cheio de vida!

Domingo, 28 de Fevereiro

A Marca da Santa Cruz

Para sua Proteção e de sua Família às 7:30am, 9am e 7:30pm

Em East Boston
55 Moore St.
(Entre Bennington e Saratoga St.)
Informes: (1800) 801-6591

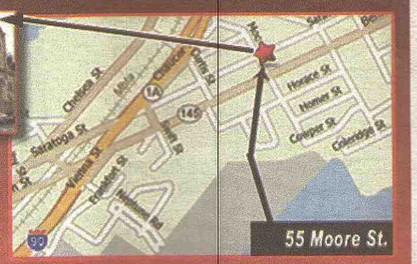

outros endereços:

Brockton	Dorchester	Lawrence
400 Main St.	763 Dudley St.	348 Jackson St.

Escreva aqui seus problemas, recorte e traga para ser colocado ao Pé da Cruz:

Premier Dental sorteia TV de 42"
A grande ganhadora do "Programa Sorriso Fidelidade" foi Monica Almondes, moradora de Marlboro
Premier Dental Associates
508.318.6333

DDS TAX SERVICE
Declaração de Imposto de Renda / Procuração
Notário Público / Abertura de Empresa
ITIN Number / Traduções
Contabilidade
Ligue Agora: (781) 344-8111
785 Washington St - Stoughton, MA 02072
STOUGHTON

JORNAL DOS SPORTS USA

EDIÇÃO 850 - ANO 17 - MASSACHUSETTS - 2/25/2010 A 3/3/2010 www.jornaldossportsusa.com DESDE 1993 - GRÁTIS

Há 17 anos prestando serviço para a comunidade brasileira em New England

FOTO: PAULO MONAUER

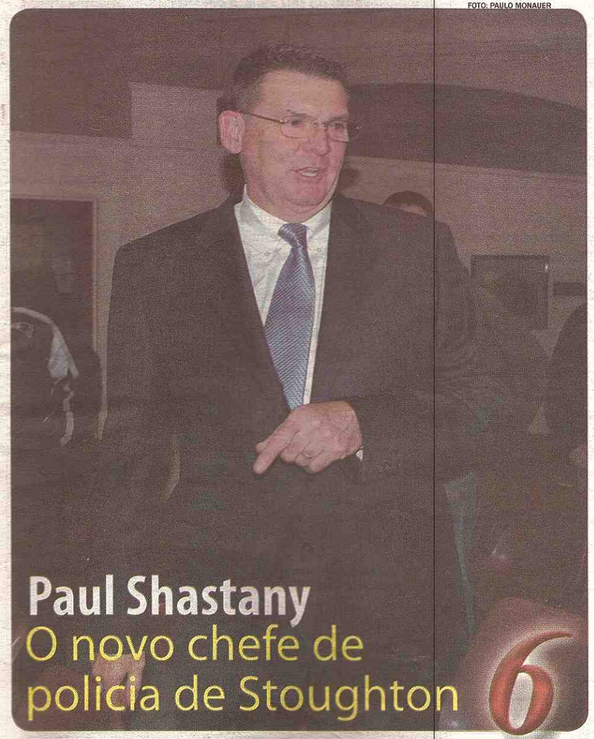

Paul Shastany
O novo chefe de policia de Stoughton 6

FOTO: DIVULGAÇÃO

Sthephanya, uma lição de vida 8

Com apenas 24 anos, já enfrentou um câncer aos 18 anos, aos 19 fez 3 cirurgias e foi vitima de 3 erros médicos e aos 24 esta imobilizada de uma perna e não desanima com sorriso nos lábios diz: 'Estou nesta vida para vencer e não para perder e você?

Consulado — Boston – Corpo diplomático teve aumento de 97.5% em fevereiro 4

Eleições — Marcio Porto: O ego não pode ultrapassar a razão 7

Legalização — Imigração: Marcha para Washington dia 21 de março 10

Cinema — Johnny Depp em Alice nos Pais das Maravilhas. Estréia 4/10 15

Esportes — Brasileiros estreiam com vitoria na fase de grupos da Libertadores 46

Sua TV Brasileira instalada amanhã
DIRECTV
Top Communications 508-507-3105

IMOVÉIS EM FLORIANÓPOLIS-SC
procasa imóveis
Invista com seguranca, invista em "Florianópolis-SC"
aptos apartir de 149 mil reais
parcelamento direto com a construtora
DALCIO 617.799.0320
www.procasaimoveis.com

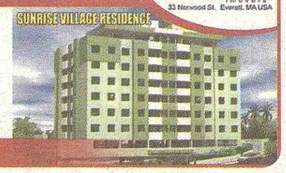

PC AUTO REPAIR
- Tune-ups
- Brakes
- Mufflers
- Exhaust
- Body Work
- Shocks
- Suspension
- Oil Changes
- Electrical Works
- Painting
TUNING 24 H SERVICE
445 Cambridge St. - Allston, MA 02134
617-787-0767 Paulo Cezar

Optica Brasil
617 389 0099
Everett, Rota 16, 1885 Revere Beach Pkwy #3
Abington, Rota 18, 1501 Bedford St. #9

JORNAL DOS SPORTS USA
O JS sera sempre pioneiro para a comunidade brasileira no New England

86 Broadway, Lawrence MA
Zip Code: 01840
Fone 978.683.3645
Fax 978.683.0701
info@jornaldossportsusa.com
news@jornaldossportsusa.com
www.jornaldossportsusa.com

Editor, Publisher & President
Walter Martins
774.244.2888
walter@jornaldossportsusa.com

Executive Manager
Paulo Monauer
617.593.1828
pmonauer@jornaldossportsusa.com

Advertisement
Alex Colombini
857.888.9186
alex@jornaldossportsusa.com

Graphic Designer
Itaborai Melo
itaborai2@jornaldossportsusa.com

Columnist
Roberta Teixeira
Tatiana Carneiro
Eldio Macedo

Circulation
Jornal dos Sports
Frequency each Thursday

Circulation States
Massachusetts and New Hampshire

Affiliated with:
Agencia Estado de Noticias -
Associação Brasileira de Imprensa Internacional

Associado à abi inter
AGÊNCIA ESTADO

General Information
Signed articles, columns and letters do not necessarily reflect the views of the newspaper or publishers. Jornal dos Sports has no responsability for their contents.

Os artigos assinados, colunas ou cartas publicadas são de responsabilidade de seus autores e não refletem, necessariamente, a opinião deste jornal. O Jornal dos Sports não é responsável pelos conteúdos dos mesmos.

Anuncie no
Jornal dos Sports
De 1993 a 2009
17 anos
ao lado da comunidade brasileira nos Estados Unidos
617.593.1828
857.888.9186

Jornal dos Sports entra nos seus 17 anos de vida

Nas ultimas semanas alguns segmentos consideráveis "intocáveis" da nossa comunidade começaram a ser questionados. O JS tem participado neste questionamento que tem incomodado a muita gente "importante" que não aceita ser "questionada". Um deles foi a transferência do Cônsul após as nossas continuas denuncias como: expor salários; detalhes; erros; abusos; discriminação; ineficiência administrativa; descaso patriótico; atraso nos salários; etc. Toda esta reviravolta consular para apontar as deficiências e soluções no consulado ocorreram após o Cônsul Mario Saade dar ao JS uma entrevis-ta exclusiva na sede consular (publicada na edição 823 08/20/2009 á 08/26/2009) onde eu e o Walter estávamos presentes. A partir daí percebemos a total falta de patriotismo do nosso cônsul. E começamos uma dura luta a favor do povo contra o consulado. Estamos sendo o único jornal a lutar pelos direitos da nossa comunidade junto ao consulado. Não só neste caso temos agido solitariamente, mas também fomos o único jornal a levantar claramente a questão da ética nos rádios, depois de um episodio lamentável em uma rádio local, com um dos radialistas mais famosos de Boston, o Pastor Emidio que não aceitou ser contrariado no ar. Nossa matéria foi publicada quase uma semana depois que o programa foi ao ar, pelo fato de nosso jornal ser semanal. Nenhum outro jornal local se atreveu a falar do assunto, mesmo tendo publicações que antecederam a nossa. O fato deste radialista terminou com um final feliz e uma grande lição para alguns de nossa comunidade. Mas o pivô da lamentável cena é a única pessoa que ainda não deu este assunto por encerrado, pois até hoje continua sistematicamente agredindo o JS, por ter feito esta matéria. Abrir um espaço para o Barbosa o outro lado da questão era o mínimo que a ética nos obrigou a fazer, uma vez que sua voz foi apagada pelos condutores do programa, alguém tinha que dar voz para ele em uma mídia mais forte e ecoante como as ondas do rádio que o ofenderam. E não nos omitimos de abrir o espaço para ele, afinal ele faz parte do nosso povo, da nossa comunidade. O cotidia-no no jornalismo não é fácil de fazer. Como dizia um vendedor ambulante de rua lá em Porto Alegre, querendo vender o seu produto gritava: "É bom, bonito e barato, é fácil, não se requer prática nem habilidade, qualquer criança brinca e se diverte". Com este espírito nascem alguns jornais em Boston, e por isso não sobrevivem nem uma segunda ou terceira edição. Nem sempre é assim fácil como parece no nosso meio, e também nem sempre temos assuntos mirabolantes para divulgar na imprensa. Mas quando eles aparecem e vem do meio do povo, da comunidade para redação, fechar os olhos para eles e como fechar os olhos contra todos os seus princípios éticos e morais de jornalismo. Não fugimos aos nossos princípios e a prova está inserida em todas as paginas em cada uma de nossas edições. Nos do JS nesta semana entramos nos nossos 17 anos de vida. Em nome destes 17 anos, e muitos deles na mão do saudoso Eziquel Piedade, que foi mais que um homem, uma figura que ajudou a construir a nossa comunidade, com seu trabalho, do seu jeito, mesmo sendo taxado por muitos de ser um lunático nunca desistiu e perseverou no seu ideal, e deixou inúmeros admiradores. E por causa desta perseveran-ça hoje agradecemos a ele e estamos aqui dando sequencia ao seu trabalho, que nem ele mesmo talvez imaginasse que poderia chegar tão longe e com tanta qualidade. Temos uma história incontestável! Somos o segundo veiculo de mídia brasileira mais antigo de MA e estamos entre os sete jornais mais antigos do país. Temos o maior numero de paginas, 48 há mais de três anos entres todos os jornais locais de MA. Somos o primeiro jornal a circular todo colorido em MA. Isso é fato! Ao longo da minha vida aprendi que respeito não se impõe no grito se conquista através do tempo e com muito trabalho. Uma das coisas que conquistamos no JS é credibilidade e respeito junto aos nossos leitores e anunciantes, e hoje podemos afirmar que temos um lugar de deferência na nossa comunidade, não imposto pelo nosso passado, no grito, o passado é história, e fica na historia, mas o lugar que ocupamos hoje tem muito haver com o nosso presente e para onde estamos caminhando no futuro. Temos certeza que estamos crescendo, por que estamos progredindo lado a lado como povo, no meio dele onde estão as nossas verdadeiras raízes. Ouvimos a comunidade e vamos trás dos interesses dela. Prova cabal disto são as centenas de e-mails que recebemos a cada semana em nossa redação elogiando nosso trabalho e pedindo para continuarmos na luta defendendo os interesses da nossa comunidade a cada semana.

PAULO MOANUER

Espaço do Leitor

Paulo,
Achei ótimo conhecer o famoso Barbosa, através destes acontecimentos na comunidade vamos descobrindo pessoas que jamais imaginamos conhecer ou ter ouvir falar antes. Barbosa eu vou protestar! Meu voto é seu.

Luiza Fortunatti

Paulo,
Sempre ouvi dizer pela boca do próprio Fausto na radio que ele era um pobre coitado e sustentado muitas vezes pela esposa, nos 22 anos de America que ele tem. Mas nesta entrevista com que você fez com o Barbosa ele fala que ele tem mais de 500mil metros de terras, com cafezal e tudo. Este líder trabalhista tá muito bem sô! É coronel também e agente não sabia. Paulo, falando serio é muita baixaria que eu estou ouvindo e todas elas vêm de um só lugar. Da rádio 1360AM que nem estou escutando mais. Meu protesto é não votar em ninguém quero ficar longe desta sujeira. Fique longe dela também. Parabéns pelo jornal!

Paulo Trindade

Entre e Sirva-se
Horário de Atendimento
SEGUNDA - QUINTA: 5AM - 9PM
SEXTA: 5:30AM - 11PM
SÁBADOS E DOMINGOS: 7AM - 11PM
2 Café
Bakery & Eatery
• Bolos e Doces para Todas as Ocasiões • Sandwiches para Café da Manhã
• Cofé Feito na Hora • Crepes • Especiarias do Brasil
• Linha Completa de Alimentos Disponíveis Para Sua Festa
183 Appleton St
Lowell, MA 01852
Phone: 978-555-5888
eat@twoheartscafe.com

TERÇA, DIA 2 DE MARÇO
AS 7:30PM, NA ASSEMBLEIA DE DEUS FELLOWSHIP
Pr. Marcos Pereira
Presidente da Igreja Assembléia de Deus dos Ultimos Dias - Rio de Janeiro
Há mais de 20 anos visitando presídios, indo nas bocas-de-fumo e levando a "Palavra"
Guia espiritual dos bandidos mais afamados do Rio de Janeiro
WWW.ADFELLOWSHIP.COM | (617) 387.1673
Senior Pastor Elimar e Pra. Erica Gomes-Alves
Fellowship Assembly of God Evangelical Church Madureira Ministries
42 Church St
Everett.MA
1 (800) 980.1673

Framingham Fellowship
Framingham
Segunda-Feira às 7:00pm
Ensaio e Grupo de Louvor
Segunda-Feira às 8:30pm
Reunião de Oração
Quarta-Feira às 7:30pm
Culto de Libertação e Vitória
Sexta-Feira às 7:30pm
Culto nos Lares
Domingo às 10:00am
Aulas de Discipulado
Domingo às 7:00pm
Grande Culto Evangelístico.
12 Irving St, First Floor.
Framingham-MA
Ph.:(781) 367.9042
Pastor Local:
Pr. Aredes Rocha Nunes
& Miss. Fernanda Nunes

Fall River Fellowship
Fall River
Terça às 7;00pm
EETAD - Esc. Educ.
Teológica das Ass. De Deus
Quarta-Feira às 7:30pm
Culto de Louvor e Libertação
Sexta-Feira às 7:30pm
Culto de Oração e Palavra
Domingos às 10:00am
Escola Biblica Dominical
Domingos às 7:30pm
Culto Evangelístico
(Culto da Família)
1367 Pleasant St,
Fall River-MA
Ph.:(617) 590.2218
Pastor Local:
Pr. Marlenício Gomes-Alves
e Miss. Cimara Alves

Weymouth Fellowship
Weymouth
Segunda às 7:00pm
EETAD - Esc. Educ.
Teológica das Ass. De Deus
Quarta-Feira às 7:30pm
Culto de Louvor e Libertação
Sexta-Feira às 8:00pm
Ensaio dos Jovens
Sexta-Feira das 10:00pm às 11:00pm
Oração para toda a igreja
Domingos às 9:00am
Escola Biblica Dominical
Domingos às 7:00pm
Culto Evangelístico (Culto da Família)
85-87 Washington St
Weymouth.MA
Ph.:(617) 388.0124
Pastor Local:
Pr. Deiber Fernandes de Souza
e Miss. Cleide Souza

Copa Libertadores 2010

Adriano marca e Flamengo vence Universidad Católica na estreia

Time carioca contou com gols de Léo Moura e do Imperador para começar a Libertadores com vitória no Maracanã

O que começou com um susto após a expulsão do volante Willians, acabou em festa no Maracanã. O Flamengo venceu por 2 a 0 a Universidad Católica-CHI na estreia da Libertadores, com gols de Léo Moura e Adriano. Os rubro-negros confirmaram o melhor futebol e derrotaram os chilenos, que vieram ao Rio de Janeiro em crise. Além disso, voltou a ganhar na primeira partida, algo que não acontecia desde 1984.

Na próxima rodada, o Flamengo vai até a Venezuela encarar o Caracas. Já a Universidad Católica fará o clássico chileno contra a Universidad de Chile. Flamengo e Universidad de Chile lideram o grupo com três pontos após a estreia de todas as equipes. AE

FOTOS: AE

Cruzeiro goleia Colo-Colo e se recupera na Libertadores

O Cruzeiro conseguiu uma importante vitória na noite desta quarta-feira, no Mineirão, em sua segunda partida no grupo 7 da Copa Libertadores. Após um primeiro tempo equilibrado, a equipe celeste dominou a segunda etapa, partiu para cima do adversário e conseguiu cravar no placar uma goleada por 4 a 1 sobre os chilenos. Thiago Ribeiro, Kléber (2) e Pedro Ken marcaram para o Cruzeiro, e Paredes descontou para o Colo Colo.

Em uma grande atuação da dupla de ataque, o Cruzeiro foi superior durante toda a partida, mas foi no segundo tempo, após duas expulsões pelo lado chileno, que a Raposa encontrou alguma facilidade para conquistar a vitória.

O triunfo foi fundamental para que o Cruzeiro continue almejando a liderança do grupo. Com o resultado positivo, a equipe somou seus primeiros três pontos e assumiu a segunda posição do grupo 7, atrás apenas do Vélez, que tem seis. E foi a equipe argentina que venceu a Raposa na estreia por 2 a 0. O Colo Colo aparece em terceiro, com a mesma pontuação do Cruzeiro, mas leva desvantagem no saldo de gols. O último do grupo é o Deportivo Itália, que perdeu os dois jogos que disputou.

A próxima partida do Cruzeiro pela Libertadores é contra o Deportivo Itália, no dia 11 de março, quinta-feira, às 19h45 (de Brasília), em Caracas, na Venezuela. No dia 16, o Colo Colo recebe o Vélez Sarsfield, em Santiago, no Chile, às 21 horas. AE

Coadjuvante e criticados levam Corinthians à vitória na estreia

A noite começou tensa no Pacaembu, mas acabou como os corintianos desejavam: vitória sobre o Racing na estreia da Copa Libertadores. As estrelas Ronaldo e Roberto Carlos foram bem, mas decisivos mesmo para o placar de 2 a 1 foram o coadjuvante Elias, goleador do jogo, e os outrora criticados pela torcida Tcheco e Souza, com assistências para os gols.

Logo com um minuto de jogo, Cauterrucio silenciou o estádio lotado e abriu o placar para os visitantes uruguaios. Mas a torcida alvinegra não parou de empurrar o time, que superou a catimba do adversário e chegou ao empate poucos minutos depois, com o volante Elias, aproveitando lindo passe de calcanhar do meia Tcheco.

As coisas ficaram mais fáceis para o Corinthians aos 12 minutos da etapa complementar, quando Flores foi expulso. Com um a mais em campo e a entrada de Souza no lugar de Defederico, o time brasileiro não parava de pressionar até que, aos 26, Elias apareceu novamente como elemento surpresa, recebeu belo passe de Souza e, dentro da área, tirou do alcance do goleiro Contreras.

O resultado garante ao Corinthians a liderança do grupo 1 da Libertadores, com 3 pontos ganhos, já que Cerro Porteño e Independiente Medellín empataram por 1 a 1 no outro confronto da chave. Na próxima rodada, na quarta-feira de 10 de março, o time brasileiro visitará os colombianos. Já o Racing enfrentará os paraguaios um dia antes, no Uruguai.

Antes de voltar a se preocupar com a Libertadores, no entanto, o Corinthians terá um clássico pela frente. Enfrentará o Santos neste domingo, na Vila Belmiro, pelo Campeonato Paulista. Mano Menezes não deverá poupar seus titulares no final de semana. AE

Fossati festeja após vitória do Inter

Após ver o Internacional vencer o Emelec por 2 a 1, de virada, na última quarta-feira à noite, no Beira-Rio, na estreia da Copa Libertadores, o técnico Jorge Fossati festejou o fato de ter triunfado após a participação decisiva de jogadores que entraram em campo durante a partida.

Apesar do sofrimento enfrentado pelo Inter, que precisou reverter o placar de 1 á 0 no Beira-Rio, o treinador ressaltou a superioridade da equipe gaúcha no duelo. "Acho que o primeiro tempo foi todo da gente. Não permitimos ao Emelec ter oportunidades", analisou Fossati, que também elogiou o rival. "Sabíamos que o Emelec seria um adversário difícil, pois o futebol equatoriano tem evoluído muito nos últimos anos", reforçou.

Alecsandro, por sua vez, garantiu que já esperava uma partida complicada na estreia da Libertadores. "Este jogo teve um grau de dificuldade muito grande. O começo é sempre difícil, e o Emelec está de parabéns. Todo mundo lutou o tempo todo, e um grupo forte é assim", disse.

Já Walter ressaltou que o Inter "tem um grande grupo". "Hoje (quarta-feira) mostramos que o Fossati tem opções no banco para mudar o jogo", festejou. AE

ELI DAVIDYAN D.M.D
9 Broadway - Beverly, MA
Em frente á Motor Vehicles
Exames Grátis

Exames
Limpeza
Tratamento de Gengiva
Restauração
Extração
Coroa e Pontes
Periodontista
Raio X
Canal
Prótese
Implante
Clareamento

978.922.0778

MassHealth
AGORA TEMOS CONVÊNIO PARA CRIANÇAS

Facilitamos seu tratamento com Care Credit e Cartões de Credito

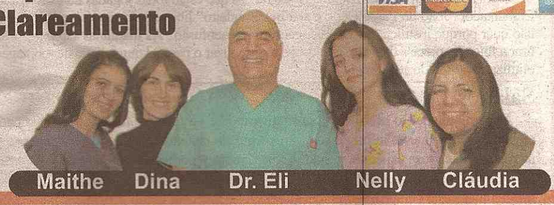
Maithe Dina Dr. Eli Nelly Cláudia

Em caso de emergência, atendemos você imediatamente
Falamos português

QUAL O TAMANHO REAL DA NOSSA COMUNIDADE
NOS ESTADOS UNIDOS?

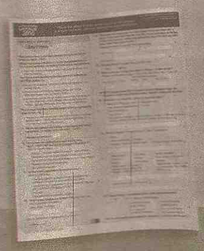

Vamos tentar descobrir juntos. O formulário do Censo 2010 chegará em meados de Março. Responda e envie pelo correio. Suas respostas são protegidas por uma lei federal e não podem ser compartilhadas com a Imigração. Portanto, não importam quais seus planos para o futuro ou sua situação imigratória. Participe e ajude o governo a decidir como investir mais de US$ 400 bilhões de fundos federais.

Para outras informações ou ajuda em Português acesse 2010census.gov

VOCÊ ENVIA. TODOS PROGREDIMOS

United States Census 2010
ESTÁ EM NOSSAS MÃOS

Pago pelo departamento do Censo 2010 dos Estados Unidos.

LIBERTY TAX SERVICE
61 Pond St Ashland
MA - 01721
2 minutos de Framingham
ao lado do Market Basket

AUTHORIZED IRS e-file PROVIDER
Agora com atendimento em Português
sem custo.
Receba a sua restituição de 24 à 48hs.

Oferecemos serviços de:
- ☑ Declaração de Imposto de Renda
- ☑ Abertura de Empresa
- ☑ ITIN Number
- ☑ Traduções
- ☑ Contabilidade

Segunda a sexta das 8AM as 9PM
Sábados das 8AM as 5PM
PHONE 508.879.1660

Consulado de Boston,

não abandonamos o nosso posto e claro estamos de olho!

JS COMO NINGUÉM

Passaportes ainda um caos total

O grande problema do Cônsul nos passaportes é falta de empatia em não deixar o "Cliente" escolher a data e hora do agendamento por que tem muitas pessoas que acabam até esquecendo-se de ir ao consulado de tão distante que fica a data do agendamento, sem falar que o dia não é nada conveniente na maioria das vezes. Quem vai lembrar-se de ir ao consulado daqui a 4 meses?

Sugestões e soluções para os problemas de emissão de passaportes

a)Uma boa opção para desafogar o atendimento seria emitir ARB, ou seja, Autorização de Retorno ao Brasil como o Consulado de NY o faz. O "cliente" se dirigia ao consulado sem agendamento e se for retornar ao Brasil no prazo máximo de um mês retira o documento na hora e só se faz o passaporte para quem realmente tenha necessidade de viagem a outro país não sendo o Brasil, ou para fins imigratórios como receber o carimbo de residente dentre outros.

b)O agendamento poderia ser evitado como ocorre em outros consulados do Brasil no mundo, onde poderemos citar o de Londres onde (http://www.consbraslondres.com/) não há o agendamento e o passaporte e feito no mesmo dia.

c)Seria um atendimento igual para todos sem agendamento criando uma linha de montagem todos atendendo num horário para entrega de documentos e o retorno à tarde só para retirar ou se o brasileiro preferir trazer um envelope para o envio pelo correio, apesar de que o Embaixador já instruiu repetidas vezes em reuniões os seus funcionários que não e para divulgar nada sobre o envelope/correio porque o brasileiro não sabe usar. Na verdade ele não quer se complicar caso o documento venha ser extraviado.

Fotografias dos passaportes a cobrança indevida continua

O consulado dispõe das maquinas fotográficas que estão todas jogadas no deposito. Basta o Embaixador "João do Passo Certo e seu fiel escudeiro" liberar para usar as maquinas, mas ele não quer porque justifica que isso vai gerar muita confusão. As maquinas são plugadas e para tirar a foto não precisa de nenhum ajuste e só organizar o pessoal numa linha de montagem para otimizar o tempo de atendimento.

Salários 1

As formiguinhas, o pessoal administrativo recebe um chegue feito à mão e assinado pelo embaixador, totalmente informal para um consulado. Muitas vezes no dia do pagamento, que na maioria das vezes cai em uma sexta-feira e o cônsul por uma razão ou outra não esta no local de trabalho, ai ninguém recebe. Agora o grande descaso com os funcionários rotulados de formiguinhas está comprovado no cheque que eles recebem como salário. Os pagamentos são feitos com chegues do Banco do Brasil de NY, enquanto que os figurões do consulado do corpo diplomático recebem o seus salários creditados automaticamente nas suas contas em Boston. Por que esta discriminação com os funcionários da casa? Moradores fixos de Boston, que por uma razão ou outra optaram por este trabalho? Depois que recebem os $2700 bruto levam para casa uns míseros $1690 líquidos no final do mês, ganham menos que um lavador de pratos que faz 40hs por semana e com fins de semana livre. Que exploração! E o consulado usa duas leis de conveniência, de acordo com seus interesses; a brasileira para alguns descontos e à americana para não pagar outros benefícios que a brasileira oferece. Este setor de funcionários locais precisa ser repensado urgente. Vamos voltar a este assunto semana que vem e explicar melhor a menos que até semana que vem o cônsul já tenha tomado alguma medida para melhorar esta situação.

Salários 2 - O corpo diplomático teve um aumento de 97.5% este mês de fevereiro

Temos a informação há duas semanas que o corpo diplomático teve um aumento de 97.5% no mês de fevereiro, mas nas próximas edições vamos trazer mais informações. Mas se as informações se confirmarem isso é um aumento estrondoso para o corpo diplomático. Enquanto as formiguinhas imploram um aumento o corpo diplomático extravaza no quesito ganhar muito bem, se o serviço fosse pelo menos a contento nada disto nos interessaria, mas infelizmente não vivemos esta realidade e por isso refletimos a indignação do povo e dos funcionários administrativos que são escravizados na função e ganham abaixo da linha da pobreza americana. Na semana que vem vamos divulgar a "bagatela" que cada um recebe e os benefícios que cada um passou a ganhar. Uma vergonha para um consulado que diz não ter dinheiro para atender as necessidades mínimas de uma comunidade. Você acredita que não existem recursos nesta repartição que esbanja dinheiro em salários? Desculpe! Dinheiro aqui e que não é problema e podemos provar que o que falta é vontade de trabalhar e de fazer o serviço funcionar.

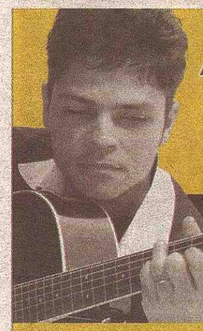

Aulas de Música
17 anos de experiência.
Aprendizado Garantido
- Violão
- Guitarra
- Teclado
- Contra-baixo

Atenção Woburn e região, estamos com 2 dias na semana com horário limitados Faça já a sua reserva. Everett, Somerville, Medford, Peabody, Lowell aproveitem, apenas 10 minutos destas cidades.

CURSO RÁPIDO, FAÇA EM 4 MESES O QUE VOCÊ APRENDERIA EM 8 MESES

Apresentações
Aniversários
Casametnos
Eventos Especiais
garantimos 100% do que estamos anunciando.

Começe a tocar as primeiras músicas a partir das primeiras aulas, ganhe desconto no curso rápido, e tenha grátis método moderno e prático.

Ronaldo Renner
617-935-3714 / 617-232-7219

469.256.3437
tatiana@bellissimamodas.com
Belissima Jeans
Porque toda mulher merece ser belissima!
www.belissimamodas.com

Regionais 2010

Mineiro

Boa campanha credencia Ipatinga para título, confia Douglas

Por ser líder do Campeonato Mineiro, time está próximo de se garantir entre os oito classificados à segunda fase da competição

Líder do Campeonato Mineiro com 13 pontos, o Ipatinga está próximo de se garantir entre os oito classificados à segunda fase da competição. Melhor time no estadual após seis rodadas, o Tigre já vislumbra um futuro brilhante dentro do torneio. Um dos destaques na campanha, o goleiro Douglas ressaltou a gana do elenco em conquistar o título, repetindo a única taça vencida pela equipe em Minas Gerais, no ano de 2005.

"Queremos colocar o Ipatinga nos lugares mais altos. Deus está nos abençoando e temos que trabalhar seriedade para conseguirmos os resultados. Não ganhamos nada ainda, mas estamos batalhando para fazer sempre o melhor pela equipe", afirmou o goleiro.

Apresentando um futebol de boa qualidade, o Ipatinga tem surpreendido neste início de estadual. Com 13 gols marcados, o clube ostenta o segundo melhor ataque da competição, superando, inclusive, o Atlético Mineiro, de Vanderlei Luxemburgo. Porém, a principal virtude apresentada pela equipe é a regularidade de muitos jogadores, o que garante mais opções para o técnico Gilson Kleina. Somente em seis rodadas, 11 atletas já balançaram as redes pelo Tigre. AE

Catarinense

Preparador físico do Figueirense crê em evolução no Returno

O Figueirense volta a jogar pelo Estadual às 16h deste sábado, dia 27, diante do CFZ Imbituba, no estádio Emília Mendes Rodrigues, pela primeira rodada do Returno. As duas semanas sem jogo oficiais foram aproveitadas pela comissão técnica para aprimorar a condição física dos atletas.

Segundo o preparador físico do clube, José Fernando Gonçalves, o ritmo de exercícios foi planejado para que os jogadores evoluam fisicamente até o final da temporada, sem sofrer grande desgaste no início do ano:

— A preparação não começa do zero, e sim da onde parou. A preparação foi planejada desde o começo do ano. Eu já tinha uma ideia do que ia fazer, dando continuidade a algumas metodologias que eu acredito, e vamos manter até o final da temporada de 2010.

Gonçalves explicou também que o fim do horário de verão é positivo para a preservação dos atletas, já que os jogos serão realizados sob um calor menos intenso a partir do Returno. AE

FOTOS: AE

Gaúcho

Grêmio respeita Novo Hamburgo sem fugir da responsabilidade

Fábio Santos, com dores musculares na coxa, é a única dúvida de Silas para a final do primeiro turno

Os jogadores do Grêmio não precisarão enfrentar um Gre-Nal para decidir o primeiro turno do Campeonato Gaúcho. O adversário de domingo será o Novo Hamburgo. Mesmo com o discurso de respeitar o adversário, no Tricolor ninguém nega o favoritismo e a maior responsabilidade na partida que será disputada no Olímpico.

"A gente sabe que essa história de camisa pesa muito, e que Grêmio e Internacional têm alguma obrigação de vencer as camisas menores. Mas temos que respeitar o Novo Hamburgo", comentou o lateral Fábio Santos.

Ele é uma das dúvidas de Silas para a partida final. Com dores musculares na coxa, o jogador não treina desde terça-feira. "Para me tirar da decisão tem que ser muito mais do que isso. Estamos fazendo tratamento intensivo", brincou.

Top Communications
Sua TV Brasileira instalada amanhã
DIRECTV BAND NEWS PFC 100% FUTEBOL
Visa Pre Paid Card
$100
Receba um Gift Certificate de $ 100 Dollares ao pagar sua mensalidade com cartão
Instalação Grátis
Ligue e tenha mais informações
508-507-3105
Mencione a Promoção JS2
GLOBO + 120 CANAIS
$ 39,98

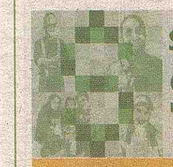

Se você trabalhou e ganhou menos de

$49,000

O Programa EITC de Boston oferece Preparação Gratuita de Imposto de Renda

OS LOCAIS ABREM PARA ATENDIMENTO APARTIR DE JANEIRO DE 2010 – PARA A LISTA DE LOCAIS DISPONÍVEIS E DOCUMENTAÇÃO NECESSÁRIA VEJA O VERSO DA FOLHA

PREENCHA SEU IMPOSTO DE RENDA GRATUITAMENTE E RECEBA A SUA RESTITUIÇÃO DENTRO DE 7-10 DIAS!

IT'S MONEY IN YOUR POCKET
MAYOR THOMAS M. MENINO
EITC
Earned Income Tax Credit
CAMPAIGN
A MEMBER OF THE NATIONAL TAX ASSISTANCE FOR WORKING FAMILIES CAMPAIGN AND THE NATIONAL COMMUNITY TAX COALITION

- ✓ EVITE TAXAS DESNECESSÁRIAS E OFERTAS ENGANOSAS – Para empréstimos disfarçados de restituição
- ✓ REIVINDIQUE SEU DIREITO – Do Crédito Acumulado do Imposto de Renda
- ✓ RECEBA – Assessoria de crédito
- ✓ REGISTRE-SE – Para receber uma orientação financeira grátis
- ✓ OBTENHA AJUDA – Com problemas de seguro de saúde – evite penalidades futuras
- ✓ APRENDA – Sobre expanção de créditos para família em 2010

Ligue 617.918.5275 ou visite www.bostontaxhelp.org

FDIC IRS HOPE TVS dotWELL

United States Census 2010

Feira de Trabalho do U.S. Census Bureau

Segunda-feira
8de março de 2010

10:00 AM - 6:00 PM
Somerville Holiday Inn
30 Washington Street
Somerville, MA 02143

Para realizar a maior operação doméstica dos EUA é necessário que todos participem.
Venha fazer parte do time do Censos 2010.

O U.S. Census Bureau está contratando pessoas para trabalhar em suas comunidades. Se você é estudante, aposentado, candidato a uma vaga de emprego, ou está precisando aumentar a sua renda, o Censo 2010 é uma boa oportunidade. Trabalhando para o Censo, você estará adquirindo experiência e ajudando a sua comunidade a ser contada.

Venha conhecer e conversar com representantes do Censo para aprender mais sobre oportunidades de trabalho. Estamos contratando:

- Pay ranges from $16.50 - $23.50 per hour based on geographic location
- Flexible hours
- 20 – 40 hours per week
- Recenseadores
- Assistentes administrativos
- Assistentes de líderes de equipe
- Líderes de equipe

Os interessados poderão se candidatar a uma vaga e passar pelo teste de habilidades específicas durante a feira.
Pedimos aos candidates que tragam passaporte válido ou certidão de nascimento, ou carteira de motorista e a cópia do seu Cartão de de Social Security.
Para mais informações,
ligue para U.S. Census Medford Office at 781-497-9710.

United States Census 2010

RADIO DO POVO INC

A SUA RÁDIO

RADIO DO POVO TV

WLYN 1360 AM

www.radiodopovo.com

PROGRAMA SHOW DA MANHÃ/Sorria Jesus te Ama
Segunda a Sexta-Feira
De 6 as 10 da Manhã

APRESENTAÇÃO

Pastor Emidio Martins

LIGUE E PARTICIPE

617-328-3087

Email:pastoremidio@radiodopovo.com

Enquete:

Qual a sua opinião?

O Pastor Emidio, reconheceu seu erro quando fez agressões verbais a um ouvinte no seu programa de rádio. Assim como ofendeu ao ouvinte no ar pediu desculpas publicamente ao ouvinte no decorrer de seu programa, demonstrando sensatez e humildade.
Todos nos somos passivos de erros! Depois deste episódio já consumado, você acha que o Pastor Emidio deve continuar a concorrer para ser um dos representas da nossa comunidade junto ao MRE ou deve renunciar a sua candidatura?

Qual é o seu julgamento?

☐ Sim - deve continuar

☐ Não - deve renunciar

Recorte esta parte do anuncio e envie pelo correio para:

RADIO DO POVO INC
365 WASHINGTON ST. QUINCY. MA 02169

Ou envie sua resposta por e-mail para pastoremidio@radiodopovo.com

I CONGRESSO DE AVIVAMENTO

AVIVA NEWBURYPORT 2010

TEMA: "O FOGO ARDERÁ CONTINUAMENTE SOBRE O ALTAR, NÃO SE APAGARÁ" LEV. 6:13

DIAS 4, 5 E 6 DE MARÇO

às 7:00pm

QUINTA-FEIRA, DIA 4

DR. RANDY JOHNSON
MASTER'S TOUCH CHURCH
ORLANDO, FL

SEXTA-FEIRA, DIA 5

AP. JEFFERSON NETTO
FULL REVIVAL CHURCH
BOSTON, MA

SÁBADO, DIA 6

PR. BEN AKOTEY
PRAISE TABERNACLE WORSHIP CENTER
LOWELL, MA

CANTORES

LUCIANA LEAL
WELLINGTON RENE
NATHALIA BRAGATTO
EV. CARLOS MOTTA
LIDIA DE ASSIS
MISS. VILMA SANTOS
SEMEANDO ADORAÇÃO
GRUPO SHEKINAH
BANDA ALTAR DE ADORAÇÃO

Desenvolvido por VivíArtDesign.Com (617) 767.1616 - Orkut: Vivi Design

Participação Especial:

EV. JOEY SANTOS

Pastores Wilson e Andrea Westphal

11 HALE ST - NEWBURYPORT-MA

Patrocinios: Tel.: (781) 307-3955

IGREJA EVANGÉLICA DA RESTAURAÇÃO

Chriscilla's · real · Broadway Café · Oliveira's

Comunidade brasileira de Stoughton vibra com o novo Chefe de Policia

FOTOS: PAULO MONAUER

Paul Shastany na terça-feira, 23 as 11PM no City House de Stoughton foi declarado o novo Chefe de Policia da cidade. A sessão dos vereadores estava totalmente lotada. Entre o publico, amigos e a família completa de Paul Shastany, vários brasileiros e moradores locais. Eram três os candidatos à vaga de Chefe de Policia da Cidade. Nesta última fase cada um passou por uma longa sessão de perguntas aberta ao plenário pelos vereadores da cidade. Ao final da sessão depois das três entrevistas pelo sistema de voto aberto os vereadores nomearam quem seria contratado para função. Paul Shastany foi disparado o melhor candidato com respostas contundentes e bem embasado. Algumas das perguntas feitas aos candidatos: Quantos policiais de cor você tem sob seu comando hoje? Quantas mulheres? Quanto policial você tem que falam outras línguas? Você fala outras línguas? Quantos policiais que falam português estão sob seu comando? Ele foi o único candidato que respondeu positivamente todas estas perguntas, e com sobra e muita argumentação. Só negou que falava outras línguas. Mas relatou seu entrosamento com outras comunidades e principalmente com a comunidade brasileira e que tinha amigos brasileiros no plenário como Ilton Lisboa dando apoio a ele. Paul Shastany é conhecidíssimo da comunidade brasileira de Framingham onde atuou nos últimos anos. Trabalhando na policia a mais de 30 anos, e um verdadeiro cavalheiro antes do policial, cativa qualquer com sua simpatia e seu carisma. Os moradores de Stoughton e a comunidade brasileira da região não poderiam estar mais bem servidos de um chefe de polícia que com certeza vai mudar a história da cidade. O ultimo chefe de policia de Stoughton foi demitido com mais alguns policias por corrupção. O primeiro trabalho do Tenente Paul Shastany é a reestruturação do seu efetivo policial e resgatar a credibilidade e confiança da comunidade.

PAULO MOANUER

Dra. Roberta Teixeira Feraco
Doctor of Optometry

Eye Associates of Somerville

174 Broadway - Somerville

Se você precisa de um exame ocular completo.

Venha ser atendido por uma especialista que fala sua língua.

Exame Ocular Completo
Teste para Glaucoma
Fundo de Olho
Lentes de Contato

Aceitamos todos os convênios
Ligue e marque sua consulta

617-666-1800

SUCESSO ABSOLUTO SkyBraz

PAI YOU GUO™
Slim Capsule
排油果™ 胶囊
新配方 一天一粒 美容养颜 轻松减肥

排毒养颜
吸油排油
降脂瘦身

2 纖 瘦
2 DAY DIET
JAPAN LINGZHI
SLIMMING FORMULA
日本 靈芝瘦身新方
FAT-BURNER · EXPELLING OF TOXIN · RELIEVING CONSTIPATION
60錠（包月份量）

617.623.3957 SBS

As melhores empresas em um único lugar.
Remessas com segurança.
Melhor cotação do dólar.
Caixas p/ mudanças
livros , cursos de inglês
perfumaria, CD's, DVD's
fax, cópias e muito mais.

ALPHA · Sky Transfers · REAL TRANSFER · fastway

DESCONTO NO TRATAMENTO DENTÁRIO
AMERIPLAN Discount Program DENTAL plan
AMERIPLAN Basic Wellness VISION PLAN

CHÁ EMAGRECEDOR
$19.99 PLUS TAX

GORDURA LOCALIZADA
$19.99 PLUS TAX

415C MEDFORD ST – SOMERVILLE MA
617.623.3956

ROAD RUNNER
Auto Repair & Towing

24 HORAS

978-304.3682

Pagamos Cash pelo seu carro velho!
Ou doe seu carro e ganhe $500 em dedução no INCOME TAX

- A Mais Completa Mecanica e Elétrica
- Tune Up
- Pintura em Geral e Funilaria
- Troca de Vidro
- Troca Oleo
- Transmissão
- Freios
- Balanciamento
- Trocas e Consertos de Pneus
- Vendas de Pneus Novos e Usados
- Serviço de Towing
- Retífica de Cabeçote

58 Pulaski St. (Unit-C) Peabody, MA 01960 - 978-304-3682 / Fax: 978.531.2522

Obina faz cinco e Galo goleia na Copa do Brasil

Com um time bastante modificado em relação aos últimos jogos, o Atlético-MG, como já era esperado, não encontrou dificuldades e goleou o Juventus-AC por 7 a 0 na noite desta quarta-feira, no estádio Arena da Floresta, em Rio Branco, no Acre, pela primeira fase da Copa do Brasil. Com gols de Diego Tardelli, Obina (5) e Marques, o Galo eliminou o jogo de volta e está classificado para próxima fase, quando enfrentará o vencedor do jogo entre Brasiliense e Chapecoense-SC.

O técnico do Galo, Vanderlei Luxemburgo, poupou alguns jogadores, como o goleiro Carini, o lateral esquerdo Leandro, o volante Correa, o meia Ricardinho e o atacante Muriqui. Os substitutos foram Aranha, Júnior, Carlos Alberto, Evandro e Obina, que foi o dono do jogo.

A vitória foi importante para elevar o moral da equipe, que perdeu o clássico contra o Cruzeiro no último sábado por 2 a 0, pelo Campeonato Mineiro. O próximo compromisso do Atlético acontece no domingo, às 17h (de Brasília), quando o clube visita o Uberlândia, pela sétima rodada do Estadual. AE

Fred faz "paradinha", erra pênalti e Flu fica apenas no empate

FOTOS: AE

O Fluminense entrou em campo disposto a derrotar o Confiança por dois ou mais gols de diferença e eliminar o jogo de volta. No entanto, o time carioca encontrou forte resistência da equipe sergipana e ficou no empate por 1 a 1, fazendo justiça ao desempenho das duas equipes. Agora, os dois times vão se enfrentar outra vez no dia 10 de março, no Maracanã, para saber quem seguirá na Copa do Brasil.

A partida realizada na noite desta quarta-feira no Lourival Batista mostrou um Fluminense dispersivo, que demorou a se encontrar em campo e um Confiança bastante lutador. O Tricolor ainda desperdiçou um pênalti, cobrado por Fred no segundo tempo. O artilheiro chutou para fora depois de fazer a 'paradinha' para tentar enganar o goleiro Pantera.

O Fluminense volta a jogar neste domingo contra o Friburguense, na abertura da Taça Rio. AE

Santos vence, mas não elimina jogo de volta na Copa do Brasil

O torcedor que compareceu ao Estádio Morenão, em Campo Grande (MS), na noite desta quarta-feira, esperava mais um show do Santos. Mas, sem conseguir repetir o futebol brilhante e ofensivo de outras partidas, o Peixe venceu o Naviraiense por 1 a 0, em sua estreia na Copa do Brasil. O gol de Marquinhos, no final do segundo tempo, não foi o suficiente eliminar o jogo de volta contra os sul-mato-grossenses.

Desta forma, Santos e o Naviraiense decidem a vaga na segunda fase do torneio, dia 10 de março, na Vila Belmiro.

Copa do Brasil

Avaí goleia o Ypiranga e se classifica para a Segunda Fase

O Avaí venceu o Ypiranga por 3 a 0 na noite desta quarta-feira, dia 24, na estreia da Copa do Brasil, em Erechim, no Rio Grande do Sul. Com dois gols de Sávio e um de Robinho, o Leão da Ilha se classificou para a Segunda Fase da competição. Pressionando desde o começo, o Avaí só conseguiu o resultado no segundo tempo de jogo. O Ypiranga ainda teve algumas oportunidades, mas não conseguiu finalizar. Sávio, inspirado, comandou o jogo no segundo tempo, ajudando o Leão a conquistar a vitória.

Sport vence e avança

Também na noite desta quarta-feira, o Sport derrotou o Brasília, na capital federal, pelo placar de 4 a 2 e garantiu um lugar na próxima etapa da Copa do Brasil. Destaques para o meia Eduardo Ramos, ex-Corinthians, e a jovem revelação Ciro autores dos tentos, dois cada, da estreia rubro-negra no torneio.

Classificado, o Leão da Ilha do Retiro, campeão do torneio no ano de 2008, quando superou o Corinthians na decisão, terá pela frente na próxima etapa o Paraná Clube, que goleou nesta quarta-feira o Cerâmica, do Rio Grande do Sul, por 6 a 1, em Curitiba.

Chapecoense goleia Brasiliense e fica perto da segunda fase

O início da quarentena no calendário cristão marcou a ressurreição da Chapecoense, que venceu o Brasiliense por 3 a 0 e garantiu vantagem no jogo de volta, dia 10 de março, em Taguatinga.

Basta um empate para a Chapecoense seguir para a segunda fase da competição. Derrota por 1x0, 2x0 também serve. O time que carregou a cruz da vice-lanterna no Campeonato Catarinense e transformou o técnico Mauro Ovelha no bode expiatório acabou ressuscitando com o técnico Suca. AE

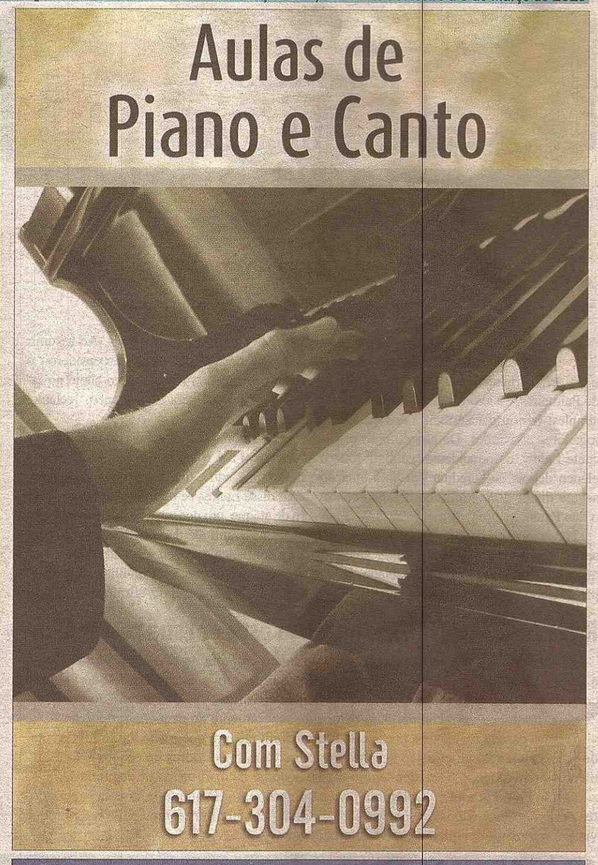

Eleições para representantes

SIDNEY *Pires participa do Radio Mania na 1230*

Foi na sexta-feira, 12. Durante uma hora o candidato a Representante da Comunidade Brasileira do Exterior junto ao Governo no Brasil, Sidney Pires, foi questionado e sabatinado pelo Pastor Alfredo ancora do programa, Paulo Monauer do JS e o publico através das linhas telefônicas. Dentro do tempo disponível que se mostrou curto para tantos temas, Sidney não se absteve em responder nenhuma pergunta. Foi questionado sobre simpósios que realiza, boatos de trafico de imigrantes, sua vida pessoal, verbas para campanha, CTIB, outros candidatos, plataforma e coordenador de campanha, etc. Apesar de muitos temas que não eram nada fáceis para o candidato, mas mesmo assim o clima com a participação de todos foi muito bem conduzido pela direção do programa, mantendo um nível, onde todos puderam ouvir e conhecer um pouco mais do Sidney Pires que concorre uma das três vagas dos USA, junto com 6 outros candidatos de MA. O resultado pode ser notado na pesquisa que o JS esta fazendo no site www.jornaldosspotsusa.com. Antes do programa Sidney se encontrava em segundo lugar com 37% das intenções de voto o e primeiro colocado Pastor Emidio estava com 57%. Depois do programa Sidney disparou nas pesquisas que iniciou em 02/11 que foi encerrada no 02/24 do JS. Sidney terminou esta primeira pesquisa em primeiro lugar com 35%, Ilton Lisboa em segundo com 33% , Pastor Emidio em terceiro com 30% e Jorge Costa em quarto com 4%. (O Barbosa, Pastor Walter e Silvério não fizeram parte desta pesquisa e vão ser incluídos na segunda pesquisa que inicia no dia 02/25 e encerra no dia 03/04 no site do JS).

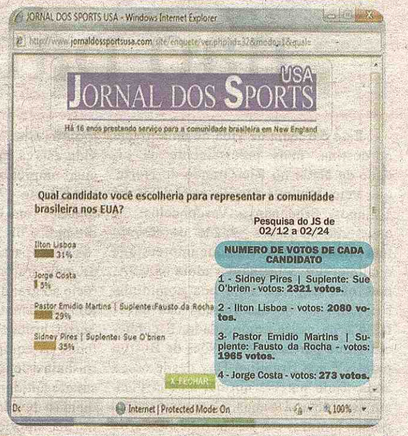

PAULO MONAUER

FOTOS: DIVULGAÇÃO

Marcio Porto Presidente do CTIB fala ao JS

Marcio Porto, nascido em Campina Grande na Paraíba, há nove anos mudou com sua esposa e três filhos para USA. Trouxe na sua bagagem um longo currículo político do Brasil, onde começou atuar como militante aos 16 anos. Participou da Juventude Socialista do PSB chegando a Presidente do Partido (PSB) na Paraíba. Chegou a ser candidato ao Senado pelo seu Estado. Acompanhou e participou da implantação do PT e do CUT no nordeste brasileiro. Hoje nos USA trabalha como técnico de enfermagem. Mas vendo a necessidade da comunidade de se organizar politicamente fundou o CTIB em 2009. O CTIB de acordo com o Marcio foi criado para agregar entidades que representam os trabalhadores. A ideia é reunir o máximo de entidades possíveis em todo o território dos USA para que possam discutir melhorais para os trabalhadores e formarem um bloco para conquistar melhorias em todos os campos profissionais. Quem vai fazer chegar estas ideias e melhorias nas bases (o trabalhador) são as entidades associadas.

Questionado sobre as duvidas da comunidade sobre a legalidade da instituição Marcio explicou: "O CTIB, está registrado junto aos órgãos americanos e tem um estatuto interno. O código de ética esta a caminho". Referente aos três candidatos do CTIB acrescentou: "O CTIB não tem três candidatos tem sim três diretores candidatos o que é diferente e não sou coordenador de campanha de nenhum dos candidatos, mas acredito que os três são uma boa opção para a nossa comunidade decidir através do voto quem ela quer que os represente".

O JS perguntou ao Marcio como Presidente do CITB como ele via os níveis dos candidatos, principalmente de alguns filiados ao CITB que tem sido um dos mais baixos até agora. Se organização tem dado alguma orientação quanto isso e que ele pensa? Marcio disse que próxima semana vai fazer uma reunião com toda a diretoria do CITB visando corrigir este problema e solicitar aos diretores que "aumente o discurso e não baixa a qualidade deles e que o ego não ultrapasse a razão".

Marcio argumentou ainda que o CITB e totalmente a favor do Censo. Acredita fielmente que no próximo mês o governo brasileiro vai investir muito em propaganda em todos os veículos de comunicação locais e nacionais para difundir a eleição dos Conselheiros. E que tudo que está aconteceNdo é um previa do que realmente vai ser esta eleição.

Quanto à entrada do Pastor Emidio na vice-presidência do CTIB não foi uma decisão de agora, nem uma filiação em troca de cargo na entidade, pois o Pastor Emidio desde a fundação do CTIB acompanha os trabalhos do CTIB. Alega que a única coisa que faltava a ele era a sua filiação o que aconteceu agora. Situação esta que não tem haver com a eleição, que o fato foi uma pura coincidência. E que todos os vídeos postados ou e-mails enviados sobre o episodio Pastor Emidio/Barbosa não teve ne-nhuma participação dele apesar de ter o seu nome. Fizeram uma montagem do qual ele foi vitima.

Paulo Monauer

‘Estou nesta vida para vencer não para perder e você’?

Este é o lema de vida de uma jovem nordestina, mais precisamente da cidade de Natal no Rio Grande do Norte, que veio com sua família para USA há 12 anos. Sthephanya Vasconcelos, 24 anos, moradora da cidade de Revere tem um história de vida que impressiona qualquer um. Sthephanya adora os USA, mas não dispensa uma boa comidinha brasileira, e se diz vidrada nas novelas e a na nossa comunidade. É conhecidíssima por fazer excursões de Boston para NY nos Brazilian Day desde os 15 anos. Tudo parecia normal na sua vida, até completar 19 anos. Começou ter algumas tonturas e a passar mal. Procurou um médico e depois de muitas baterias de exames e de algumas semanas veio a noticia. Ela estava com câncer raro chamado “Hodgkin’s Lynphoma” uma espécie de primo do câncer de sangue, que atinge as células brancas, vermelhas e os ossos. A doença que estava se propagando pelo seu corpo há mais de ano começava a mostrar os sintomas. Sofreu, emagreceu 40 libras, teve várias seções de quimioterapia e foi desenganada pelos médicos. Sua morte era dada como certa pelos especialistas do Cambridge Hospital, era só uma questão de tempo. Até uma médica chamada Dra Lisa Wessmann do ‘Dona- Faber Cancer Institute’ descobrir que ela tinha está doença e se propôs a cura-la. E por um milagre da natureza por causa desta Dra. que ela chama carinhosamente de “de anjo da guarda da sua visa” no dia 3 de novembro de 2005, Sthephanya fez a sua ultima quimioterapia e estava curada do câncer. Depois de ressuscitar, partiu para vida. Agora com seus 20 anos e valorizando cada segundo do ar que respirava, subitamente teve uma nova surpresa. Em 4 de dezembro de 2005, há exatamente 31 dias que havia terminado o longo tratamento que eliminou o câncer de vez da sua vida. Um ônibus da MBTA bateu no carro em que seu namorado estava dirigindo, ela sentada no banco do carona, o motorista fugiu e sumiu na hora, não apareceu mais na empresa e até hoje ninguém mais sabe o seu paradeiro. A batida foi muito forte e novamente ela quase perdeu a vida. Sthephanya voltou para hospital. Neste período teve que realizar algumas cirurgias para se recuperar do acidente de carro. Fez duas no ombro esquerdo. Com um agravante, o médico cometeu um erro e fugiu do hospital quando soube que ela iria processá-lo. Ela perdeu alguns movimentos no ombro, deficiência que carrega até hoje, consequência deste erro medico. Também por conta deste acidente realizou outra cirurgia para consertar um problema de disco na coluna. Logo que saiu da sala de cirurgia quando acordou descobriu que o medico tinha desmobilizado um de suas pernas, ficou imóvel, outro erro médico. Este felizmente foi consertado e revertido com uma nova cirurgia, no mesmo dia. Depois de alguns meses Sthephanya voltou às ruas para tentar mais uma vez começar sua vida, agora sem susto, com algumas sequelas e com um novo animo. Trabalhou em alguns restaurantes e se tornou ‘Chef’ de cozinha Italiana. Sua vida estava indo em curso normal. Seu atual emprego é como ‘Chef’ no famoso restaurante “Wagamama” na ‘Harvard Square’ em Cambridge. Mas no dia 8 dezembro de 2009 quando se dirigia ao ‘frezeer’ para buscar um complemento de um prato que estava fazendo, em meio ao grande movimento do restaurante, subitamente escorregou e teve uma queda brutal. Sthephanya sempre usou todos os equipamentos de segurança no tra-balho inclusive um sapato com o solado antiderrapante. Mas nada disto adiantou devido ao freezer ter sido lavado no dia anterior e criou-se uma camada fina de gelo no piso que foi o precursor da sua queda. Desde o dia do acidente até hoje, já se passaram mais 70 dias e ela ainda esta internada no Boston Medical Center. Passou por uma cirurgia para tirar um coágulo resultado da queda, e perdeu o movimento total da perna direita. Com a queda um dos nervos que possibilita movimentar a perna se desfragmentou. Em consequência disto hoje ela esta sendo treinada para voltar a viver sem o movimento da sua perna. Anda de cadeira de rodas, e esta na fase final de adaptação para voltar para casa. Sthephanya, mora sozinha (em um quarto com mais três amigos na casa) na cidade de Revere, MA. Hoje só tem a mãe e uma irmã nos USA. A vida é difícil e todos tem que trabalhar muito para dar conta de cuidar de suas vidas. Sthephanya mais uma vez tem que recomeçar agora com os seus 24 anos. Mas se você pensa que ela esta derrotada, não! Ela acredita que vai voltar a andar logo. Os médicos não falam nem que sim nem que não sobre sua verdadeira situação, alegam que precisam de mais tempo. Eles têm medo de errar no cálculo para ela voltar a andar e decepcioná-la. Apesar de tudo Sthephanya sorri para vida e já faz planos de como vai ganhar dinheiro uma vez que sua família não tem os recursos suficientes para ajuda-la. Com um ótimo astral e com um “papão alegre”, cheio de vigor e com muita vontade de viver, Sthephanya sorri muito e não dispensa a vaidade de uma jovem cheia de planos para futuro. Hoje ela precisa de um apto para alugar em algum lugar térreo urgente, pois esta morando no segundo andar de uma casa o que dificulta sua locomoção. O preço tem que ser módico, pois os recursos dela praticamente inexistem. Do acidente de carro até hoje nunca recebeu um centavo, do acidente de trabalho também ainda não viu dinheiro. Ela já esta em contato com um advogado que está cuidando do caso dela. Ao ser questionada de como se sente com tantos tropeços e sendo tão jovem ela responde sorrindo; “Ainda vou ser cantora, escrever um livro e fazer um filme da minha vida sabe por que? Estou nesta vida para vencer e não para perder e você?”.

Se você quiser ajudar a Sthephanya ou souber de apto para alugar entre em contato com: pmonauer@jornaldossportsusa.com

PAULO MONAUER

FOTOS: DIVULGAÇÃO

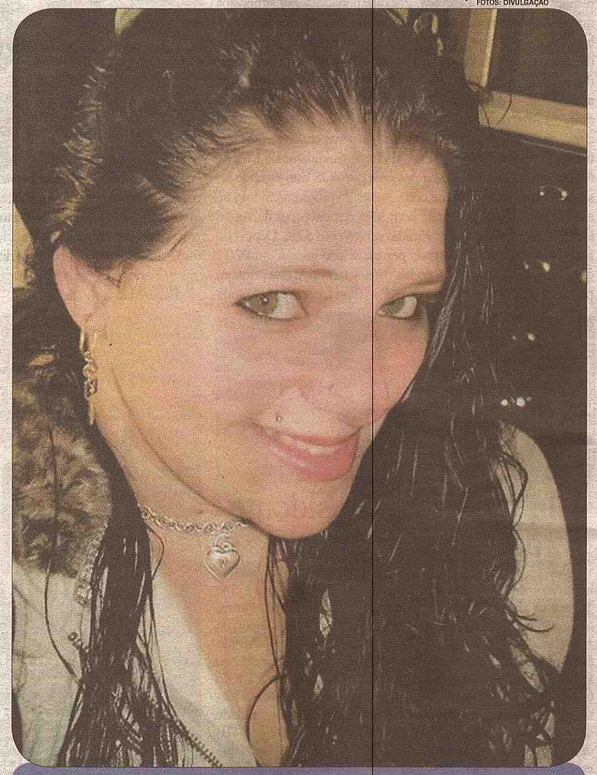

COM um ótimo astral e com um “papão alegre”, cheio de vigor e com muita vontade de viver, Sthephanya sorri muito e não dispensa a vaidade natural de uma jovem cheia de planos para futuro

Regionais 2010

Paulistão FPF 2010 Paulista

CARIOCA 2010 Carioca

Antônio Carlos “ganhou” o elenco com confiança, diz Lenny

Antônio Carlos não precisou mais do que alguns dias para aumentar consideravelmente o rendimento do elenco do Palmeiras, e a explicação para isso é muito simples: bastou dar confiança aos criticados jogadores alviverdes. De acordo com o atacante Lenny, o comandante ‘ganhou’ todo o elenco depois de acreditar em uma atuação segura diante do complicado clássico contra o São Paulo.

Havia motivos de sobra para o ex-zagueiro se mostrar apreensivo. Na partida anterior, quando ainda treinava o São Caetano, havia presenciado péssima atuação alviverde e derrota por 4 a 1 no Palestra Itália. Ao assumir a equipe dois dias depois, desconsiderou o fraco desempenho e acertou em cheio no fator motivacional para ter o elenco ‘fechado’ com seu trabalho.

“O Antônio Carlos estava no jogo em que levamos 4 a 1 e viu o que aconteceu com o nosso time, viu o que aconteceu com o Robert”, disse Lenny, se referindo ao companheiro de ataque, um dos mais vaiados na ocasião. “Mesmo assim ele deu confiança ao Robert. Deu confiança e aí deu resultado. Acho que, com atitudes dessas, você ‘ganha’ o jogador, o técnico ‘ganha’ o grupo”, afirmou. AE

Ricardo Gomes recebe alta e já está em sua residência

O técnico Ricardo Gomes recebeu alta no início da tarde desta quarta-feira e deixou o hospital São Luiz, na zona sul da capital. De acordo com a assessoria do São Paulo, o comandante já está de repouso em sua residência após ficar três dias internado por conta de uma ruptura de vaso cerebral anômalo, com sangramento de pequena proporção.

Gomes passou mal após a partida do último domingo, em que o São Paulo foi derrotado pelo Palmeiras, no clássico do Palestra Itália. Com fortes dores de cabeça e formigamentos no pescoço, o treinador seguiu para o hospital na madrugada de segunda-feira.

O São Paulo já está na Colômbia para o compromisso de quinta-feira pela Libertadores contra o Once Caldas. A equipe será dirigida pelo auxiliar técnico Milton Cruz, que visitou o treinador enquanto estava internado. AE

Botafoguenses levam troféu para Nilton Santos

Ao lado do lateral-direito Alessandro, do volante Fahel e do vice-presidente de futebol do Botafogo, André Silva, o técnico Joel Santana levou o troféu da Taça Guanabara para Nilton Santos, eterno ídolo alvinegro.

O ex-jogador botafoguense está internado numa clínica da zona sul do Rio de Janeiro e faz tratamento contra o Mal de Alzheimer, doença degenerativa que afeta o cérebro.

Joel Santana revelou ter ficado muito emocionado com a homenagem a um dos grandes jogadores da história do futebol brasileiro. “É uma honra, um orgulho visitar a Enciclopédia (como é conhecido Nilton Santos). Pudemos ver a alegria dele. Foi algo maravilhoso. Agora, a taça também é dele”, disse Joel Santana, ao site oficial do Botafogo. AE

Vasco chama filho de Romário para assinar 1º contrato

Dispensado pelo Vasco da Gama pelo ex-presidente do clube, Eurico Miranda, em 2008, Romarinho, filho do eterno ídolo Romário, foi chamado para voltar ao clube no ano passado e, em breve, deve assinar seu primeiro contrato como profissional.

O responsável por levar o filho do Baixinho de volta a São Januário foi o diretor de futebol de base do clube da Colina, Humberto Rocha. Segundo informações da imprensa carioca, o jogador, de apenas 16 anos, vem evoluindo a cada dia e poderá integrar em breve o grupo comandado por Vágner Mancini.

Se mantiver o famoso jargão ‘filho de peixe, peixinho é’, Romarinho seguirá a brilhante carreira do eterno camisa 11, que ascendeu aos profissionais do Vasco em 1985 e, depois de muitas idas e vindas, marcou o milésimo gol de sua carreira com a camisa do time de São Januário. AE

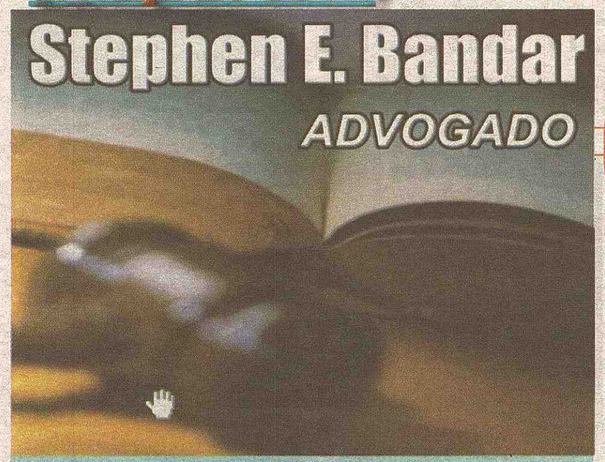

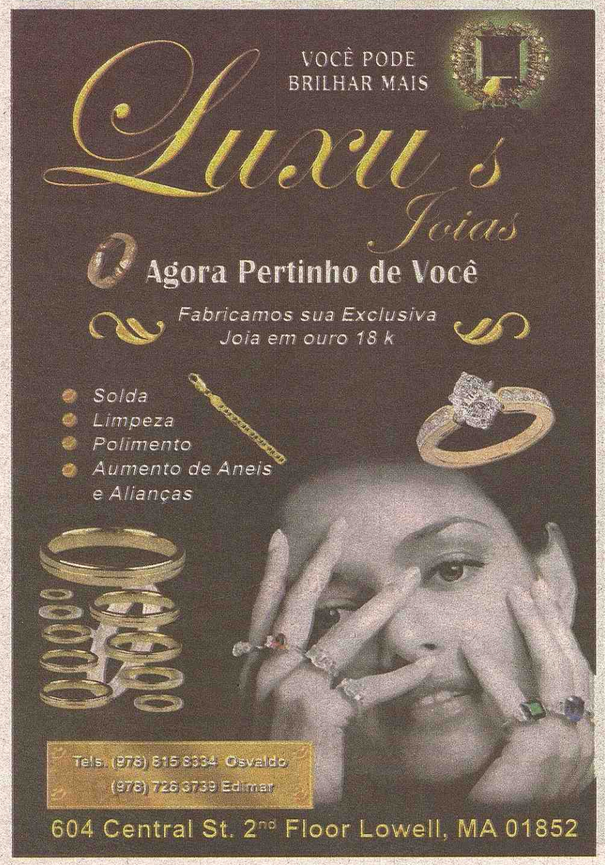

"NumEradas...(10)"

Por Eldio Macedo
eldiomac@yahoo.com.br

01 – Joel Santana (foto) – se tornou "El Mago", do Futebol Carioca, ao conquistar mais um Titulo Regional, vencendo ao Vasco da Gama, como Técnico do Botafogo. Após a passagem frustrada, treinando a Seleção da África do Sul, retornou ao Rio, e assumindo ao "Fogão", depois de ter "tomado" seis, do próprio Vascão, consegue a proeza de levar mais uma Taca, para General Severiano. Méritos e aplausos.

02 Adilson, comandou com objetividade, aos seus jogadores, na vitoria, do Cruzeiro, sobre o rival de todos os Tempos, o Atlético Mineiro. E, assim, a festa Azul, foi uma conclusão Momesca, do Carnaval de 2010, principalmente, na Capital – Belo Horizonte. Este clássico – "Atle-Cruz", - è um dos mais considerados do nosso Continente Sul-Americano.

03 - Roger, - ex Fluminense e Grêmio-, com ótima atuação e um Golaço, jogando pelo Cruzeiro, foi peça fundamental, na vitoria do Azulão Mineiro. E, ainda dedicou sua atuação, para Sua Musa, -e Mulher-, Débora Secco(foto), que emocionada retribuiu em beijos, ao Volante Cruzeirista. Por sinal, sempre Exuberante, a Atriz Global, è simpática e admiradora, da Região de New-England, notadamente Boston.

04 - Ricardo Gomes, - Técnico do Sao Paulo, foi parar no Hospital, depois da derrota contra o tradicional rival: o Palmeiras. Todos estamos torcendo pela sua total recuperação. A verdade è que o Tricolor Paulista, necessita de alguns reforços, caso queira te uma participação honrosa, no próximo Campeonato Brasileiro.

05 - Silas, - Até hoje festejado pela torcida do San Lorenzo, de Buenos Aires, e depois de jogar na Europa, - agora treinador do Grêmio, de Porto Alegre, - aos poucos vai conquistando a confiança da apaixonada Torcida, do Tricolor dos Pampas. Foi talentoso jogador, é um ótimo caráter, além de um jovem Treinador. Vai longe...

06 - Ronaldo Nazário – já anunciou que em 2011, pretende abandonar o Futebol Professional. Embora tenha chances remotas, de ir a Copa, na África do Sul, - è o seu, ultimo, grande sonho, dentro das quatro linhas. Lamentavelmente, não vive um regular momento futebolístico. A Torcida do Corinthians reza por ele… Dificilmente, será convocado pelo Dunga. É pena! Porem, uma decisão justa...

07 – Mancuso, assessor de Maradona, na Comissão Técnica, da AFA, esta respondendo a Riquelme. Ou seja, dizendo que com eles, no Comando, o Meia do Boca, não terá mais vez, na Seleção Argentina. A preocupação da Imprensa Porteña -com sua Seleção- aumenta. E, Bilardo anda calado, inteligentemente.

08 - Pele, ao ser pergúntado, no exterior, foi direto na resposta:-"A responsabilidade è do Presidente Grondona, que elegeu Maradona, que não tinha nenhuma experiência como treinador!" Embora seja uma sonora verdade, è mais um motivo polemico, entre os dois Gênios da Bola. Considero que Maradona, encontrara ampliadas dificuldades, como treinador, daqui pela frente. Motivo: - Terminou Seu estagio técnico!"

09 - Ronaldinho Gaucho, continua jogando muito, pelo Milan. A pressão Nacional, sobre o Dunga, para convoca-lo, aumenta de dia para dia. Isto, è naturalmente histórico. Já aconteceu, principalmente, com Felipão e Romário. Agora, è bem diferente. Porque Ronaldinho, ainda tem juventude, esta na Janela Internacional, e não tem ninguém melhor do que ele, para ser convocado. E, na verdade, Kaká, esta mal! Ou, me digam, por favor... Quem esta melhor do que Ronaldinho, hoje???...

10 - Ricardo Teixeira(foto), -no entender de muitos- , deveria ser o Futuro Presidente da FIFA. Difícil! Ele aceitaria porem Blatter, ainda pretende comandar o Futebol Mundial, por mais alguns largos anos. A Europa quer continuar na Presidência. E, na America do Sul, ainda não existem posições tomadas, a respeito. Detalhe: Ricardo, a exemplo de seu Ex Sogro, o Singular Dr. João Havelange, alem de competente, também è um Vencedor! Argumento, forte e a ser lembrado, no momento oportuno, Penso Eu!

A marcha pela legalização em Washington D. C.

Dia 21 de março (sábado) está sendo organizado pelo MIRA uma grande caravana com destino a Washington D. C.. O objetivo é levar o máximo possível de brasileiro para um grande ato publico em prol da legalização. Varias entidades do país inteiro vão estar reunidas para fazerem um protesto coletivo. E a sua chance de participar e ainda conhecer a capital dos USA. Os valores são muito módicos mais ou menos em torno de $15 por pessoa a viajem. A entidade pretende levar no mínimo 100 brasileiros. Lembrando que para uma lei de imigração ser aprovada hoje são necessários 279 dos congressistas no total que são: 218 do Congresso – 60 do Senado - 1 da assinatura presidencial - Hoje temos 92 políticos a favor de uma reforma imigratória, mas precisamos de mais 187 votos a favor para que uma reforma seja aprovada. Participe.

Informações com Felipe - 617.3505480 Ramal 200

Construtora do Brasil lança empreendimento em Florianópolis para brasileiros nos USA

O empresário Daniel Penz, dono da Construtora XBras. Delegou ao Dalcio da Procasa Imóveis, conhecido e renomado corretor de imóveis no Brasil e USA, especializado em vendas de imóveis em sua região; Santa Catarina veio a Boston tarefa fazer o lançamento oficial e com exclusividade de seu mais novo empreendimento em Florianópolis.

O fator diferencial deste belissimo empreendimento, segundo o Daniel é custo bene-ficio que vai proporcionar aos clientes. Todos os apartamentos terão dois quartos com suíte, em um bairro supervalorizado, com um alto poder de valorização, mas com um custo super popular a partir de $149 mil reias, o cliente já sai ganhando antes da compra. O empreendimento e voltado totalmente para os brasileiros que vivem nos USA, e o financiamento é direto com a construtora. "Nossos conterrâneos que estão aqui na América trabalhando muito e tem muitos desejos, sendo que o maior sonho dos brasileiros sempre foi ter a sua casa própria, por isso a X Brás juntamente com a Procasa Imóveis resolveram dar inicio a esse grande projeto," relata Daniel.

A Procasa está nos EUA há mais de 10 anos ajudando muitos brasileiros a realizar seu sonho da casa própria: "esta parceria com a X Brás, que existe há mais de 9 anos é uma parceria muito solida e segura", relata Dalcio, proprietário da Procasa.

Para contatos e maiores informação fale diretamente com Dalcio no numero 617 799 0320

Globo $19.99 Telefone $29.99 Internet $19.99
Por que pagar mais...
INSTALAÇÃO GRÁTIS! SEM CONTRATO!
857.417.5682
617.284.3776

SENTRY Auto Group
The right way to buy a car.
4100 Mystic Valley Pkwy, Medford, MA 02155
Temos carros novos e usados! Todos os usados são revisados e com garantia da Sentry Ford!
CONFIRA NOSSAS OFERTAS NA PÁGINA 23
(617)957-1439
https://www.sentryautogroup.com

BATEU O CARRO?
Problemas com carteira de motorista
DUI (dirigir embriagado)
Acidentes Automobilísticos
Acidente de trabalho
Trabalhou e não recebeu?
Multas, Divórcios
Lhe devem dinheiro e não pagaram?
Imigração, Bancarrota ou falência
Multas de Tráfico
Processos criminais em geral
Declaração de Imposto de Renda
TOTAL HELP
888-633-3355
Lawyer Referral Services
Escritório em Massachussets
www.totalhelponline.com
517 Broadway-Everett, MA 02149
Atenção! Total help agora mais pertinho de você
857-888-2991

Como trabalhar no seu COMPUTADOR
Quer aprender a usar o seu COMPUTADOR de maneira fácil e prática?
Aprenda com o DVD Videoaula INFORMÁTICA, na sua própria casa e faça você mesmo o que deseja no seu Computador.
- Criar pastas, organizar fotos e arquivos, salvar as fotos em um DVD; - Buscar fotos no cartão de memória de sua câmera, salvar, copiar, formatar, renomear; - Como instalar e desinstalar programas; - Como personalizar seu computador e muito mais.
Conheça também: DVD Videoaula PHOTOSHOP
Aprenda a fazer montagens e muitos outros efeitos em suas Fotografias.
DVD VIDEO
www.qualificarbrasil.com
1 603 438 5192
Cursos Técnicos Presenciais e em DVD
Qualificar Brasil

Classificados JS
Para chegar mais perto!
ANUNCIE COM A GENTE 774.244.2888
Valorizamos nossa comunidade por isso o nosso classificados é Grátis!!!

Após estreia, Robinson celebra oportunidades no Celtics

Após estreia, Robinson celebra oportunidades no Celtics

O armador Nate Robinson fez sua estreia no Boston Celtics diante de sua ex-equipe, o New York Knicks. O jogador se mostrou satisfeito com seu desempenho e disse estar empolgado em poder atuar por sua nova franquia.

"Esta é uma grande oportunidade para nós, fazer parte de uma equipe histórica. É incrível fazer parte de um time que está acostumado a vencer", disse Robinson.

Mais conhecido pelo tricampeonato no Torneio de Enterradas do All-Star Weekend do que por seu desempenho em quadra, Robinson vinha sendo pouco utilizado pelo técnico Mike D'Antoni nos Knicks. O jogador evitou criticar diretamente o treinador, mas deixou clara a sua insatisfação.

"Tentei fazer tudo o que o treinador pediu, mas não foi o suficiente", disse o armador. "As equipes deviam ver um cara como eu, sentado [no banco de reservas] o mês inteiro, e dizer 'nós podemos usá-lo'"

A contratação de Robinson foi criticada pelo técnico dos Celtics, Doc Rivers. O treinador ficou descontente com a troca que trouxe o armador e mandou Eddie House para os Knicks. O recém-chegado, porém, disse não estar preocupado em tentar agradar o novo chefe.

"Basta entrar e ser Nate Robinson. Não quero mudar, basta ser eu, aprender com os melhores e estar pronto para jogar", disse Robinson. AE

FOTOS: AE

MESMO sem Paul Pierce, lesionado, o Boston Celtics passou pelo New York Knicks

Bryant tem retorno triunfal aos Lakers; Suns encerram série invicta do Thunder

O ala Kobe Bryant precisou de apenas uma partida para mostrar quanta falta fez ao Los Angeles Lakers nos cinco jogos que ficou fora. Voltando ao time californiano depois de se recuperar de uma lesão, a estrela do time anotou uma cesta de três pontos a 4s3 para o final e garantiu a vitória de 99 a 98 sobre o Memphis Grizzlies, fora de casa.

"Isso é divertido", disse Kobe após a partida. "Essa é uma das minhas responsabilidades na equipe. Essa é uma das grandes jogadas que tenho. Não é apenas um arremesso, faço isso para outras pessoas e gosto disso. Toda a vez que acontece, me sinto como se fosse a primeira vez. É uma ótima sensação. Sempre tudo novo para mim."

O time visitante começou melhor na partida, vencendo o primeiro quarto por 11 pontos. Mas os donos da casa iniciaram a reação já no período seguinte, tirando seis tentos da desvantagem antes do intervalo. O Memphis seguiu melhor no segundo tempo, vencendo o terceiro quarto por 33 a 23 e passando à frente no placar.

Mas então começou a brilhar a estrela de Kobe. Os Lakers conseguiram equilibrar o jogo, com os dois times se alternando na dianteira. Só que o time do Tennessee não segurou o camisa 24, que acertou três cestas de três seguidas no último minuto de jogo, sendo a última 4s3 do fim. OJ Mayo ainda tentou um arremesso no estouro do tempo, mas errou, confirmando a vitória dos líderes da Conferência Oeste.

Além de ter feito a cesta que decidiu o jogo, Kobe Bryant terminou como cestinha dos Lakers e da partida com 32 pontos. Ele foi seguido pelo ala-pivô espanhol Pau Gasol, que completou um duplo-duplo de 22 pontos e 13 rebotes. Pelo lado dos Grizzlies, o principal jogador foi OJ Mayo, com 25 tentos para o time da casa. AE

Cavaliers batem Hornets, encerram série negativa e vencem 1ª com Jamison

O Cleveland Cavaliers encerrou uma sequência de três derrotas consecutivas nesta terça-feira. Em mais uma atuação irregular, a equipe do brasileiro Anderson Varejão bateu o New Orleans Hornets por 105 a 95, em Cleveland, e conseguiu sua primeira vitória após a aquisição do ala-pivô Antawn Jamison. Principal jogador dos Cavs, o ala LeBron James atuou como "garçom" nesta terça-feira. O astro distribuiu 12 assistências e dividiu o posto de cestinha da equipe com o pivô Shaquille O'Neal, ambos com 20 pontos. Já Antawn Jamison parece estar mais à vontade com seus novos companheiros. Atuando como titular, o ala-pivô fez 18 pontos e apanhou dois rebotes. O brasileiro Anderson Varejão, que começou no banco de reservas, teve uma atuação consistente com 14 pontos e sete rebotes.

A grande surpresa da partida, porém, saiu do banco de reservas do New Orleans Hornets. O armador Marcus Thornton entrou em quadra em um momento de dificuldade de sua equipe e, com ótima atuação, foi o cestinha do duelo com 37 pontos. Substituto do lesionado Chris Paul, o armador Darren Collison fez 22 pontos e distribuiu 10 assistências. AE

D&G TOWING & SERVICES
PAGAMOS ATÉ $200 PELO SEU CARRO VELHO
24/7 AT YOUR SERVICE
PAGAMOS ATÉ U$ 200,00 PELO SEU CARRO VELHO
Just one call away
"O Senhor é meu Pastor e nada me faltará". Sl. 23
Allston, MA
DA LUA CEL: 617.224.6355 / 617.903.3215

Viva num ambiente mais saudável, sem a preocupação com a contaminação causada por insetos e roedores.
Ratos, baratas, formigas, percevejos e pulgas
Executamos serviços com produtos profissionais e métodos seguros e eficientes.
A PLUS
DEDETIZADOR BRASILEIRO LICENCIADO EM MASSACHUSETTS
Fale com Francisco www.percevejos.com
(508) 733-1122

ADVANCED AUTO SALES

Chevy Silverado
Auto - 4x4 - 1500

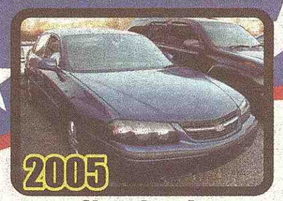

Chevy Impala

Jetta 60K

Chrysler Pacifica

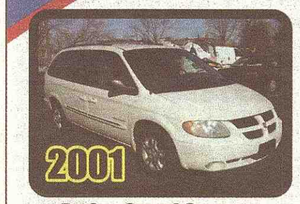

Dodge Grand Caravan

VW Passat, Auto, 86k

Nissan Máxima
Bancos em couro, 76k

Chevy Trailblazer

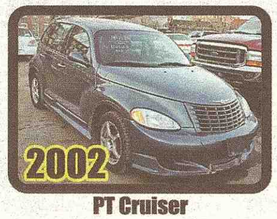

PT Cruiser

Audi A4

Volvo S60

Nissan Altima, 91k, Automático
Completo

Mitsubishi Lancer
Automático

BMW 325

Chevy Express/500

Chevy Venture

Buick Le Sabre

Temos o melhor preço com
Financiamento Garantido

978-441-3879
978 869-5393

Honda Odyssey

577 Middlesex St. Lowell - MA - 01851

Lake Williams

PIZZA & GRINDERS

Pizzas brasileiras,
Hamburgers, Jantas, Massas,
Saladas especiais,
Bebidas, Sobremesas e
muito mais

Hamburger Especial

Strogonoff de Espaguete

Pizza de Strogonoff

Entrega grátis os 7 dias da semana para Marlborough

Estacionamento Gratuíto

Ambiente super aconchegante e descontraido.
FAÇA-NOS UMA visita!!!

Eduardo Braga, proprietário

HORÁRIO DE ATENDIMENTO
DOMINGO 1200PM - 1100PM
SEGUNDA A QUINTA 1100AM - 1000PM
SEXTA E SÁBADO 1100AM - 1100PM

270 West Main St,
Marlborough, MA 01887

508.485.2666

http://www.lakewilliamspizza.com