A resposta imediata para tudo que você procura está aqui!
Envie seu anuncio para pmonauer@jornaldossportsusa.com

JS/USA Classificados FREE

Veículos

2002 Nissan 4x4 - 122k – 401.431.3066 – JS 885

Quero comprar Van Tow Contry com 70 ou 80k – 508.963.9261 – JS 885

2001 Chev Impala – 158k - $2.500.00 – 617.229.9815 – JS 885

2000 Ford Taurus por apenas $500.00. Ligar para Sandra 617-401-6339 - Carro encontra-se em Revere – JS 885

1995 Toyota Corola – 121 mil milhas, todo original, automático - $1.300,00 – 339.222.3241 – JS 884

1997 Toyota Avalon – Super inteiro, barbada 617.943.4867 – JS 884

Vendo Mit Galant 98, com 155 000 miles, DVD 3 inch, por $1 700 dollares or melhor oferta contatos 857 236 1473 - JS-884

Compro seu carro, pago em dinheiro. totalhelptowing@hotmail.com - JS-884

1992 Toyota Tercel – ótimo estado – 617.767.6744 – JS 883

Honda ou Toyota quero comprar um com bom preço – 617.602.5287 – JS 883

2006 Ford 62k $8,500.00 – Barbada – 617.821.2962 – JS 882

Compro carro até $800 em bom estado – 617.816.1126 – JS 882

Moto 2001 – Suzuki – 650 cc 4k - $3,000.00 – 978.406.3879 – JS 882

Compro carro até $5,000.00 – 857.312.1046 – JS 882

1997 - Dodge RAM 1500 – Vendo 4x4 108 mil milhas – 617.905.65.99 – JS 882

1996 Jeep Cherokee – 140 mil milhas - $1,400.00 – 857.312.1464 – JS 882

1999 – Madza – 110 mil milhas $900 – 857.312.1464 – JS 882

1994 – Dodge caravan – 140 mil milhas - $1,200.00 – JS 882

1999 – Honda CRV – 105 mil milhas $5,300.00 ou melhor oferta – 781.831.4727 – JS 882

2000 Honda Accord $3,500.00 ou melhor oferta – 781.983.7707 – JS 880

1999 Audi super inteiro – 857.544.8702 – JS 880

1995 Honda Accord manual – 617.680.8752 – JS 880

1997 Jeep Grand Cheroke – 170k – 857.888.1018 – JS 880

1995 – Toyota Corolla – 142k - $1,500.00 – 978.529.1980 – JS 880

2001 – Ford Escape – 857.249.0344 – JS 880

2001 – Dodge Neon – 617.447.7417 – JS 880

1992 – Van da Ford – 857.756.3838 – JS 880

Mercury Cougar - lindo carro esporte $2300 ,motivo da venda retorno ao Brasil - 9784731846 - JS 880

1998 Dodge Dakota 98) 4x2 , V6,auto, moto 3.9 carro com pneus novos e freios $1,600.00 - 9784732403 – JS 880

2000 Van Ventura – superinteirissima – 617.308.5909 – JS 879

1999 Audi A6 – Ótimo estado – 857.544.8702 – JS 879

1998 Ford Explore super inteiro – 617.784.1468 – JS 879

Ford Tauros – Barbada - $500 – 857.236.8560 – JS 879

Moto CVR nova – 617.592.0583 – JS 879

1998 Nissan Altima – 857.417.5902 – JS 879

2004 - Vendo Caminhao CHEV. C4500 - 32.000 milhas, Semi-novo - US$21,000 Cell (857) 251-1330 – JS 879

2002 Camionete Bravata – Osmibil Azul – Banco de couro, transmissão nova, 108 mil milhas – R$ 2.800,00 – aceito oferta - 678.491.4811 – JS 879

2009 VW Getta 13mil milhas – Azul – 4 portas – NOVO – Motivo volta ao Brasil - $13.700 – 781.686.2001 - JS 878

1999 Ford Tauros 140 mil milhas – Inteiro – Motivo volta ao Brasil – Preço a combinar – 617.832.5191 Tony - JS 878

2000 Kia Sephia- 4 portas, preto, automático, vidro elétrico, pneus novos. $ 1100 – JS 876

2000 SAAB modelo 9-3 completo, standard, cor Prata, couro interior perfeitas condições. Ligue (781) 504-1382 com Jay – JS 876

1998 – Honda Civic 4 portas – 617.308.1950 - JS 876

2000 – Focus – Super inteiro – $1.900 - 617.777.76.62 – JS 876

1994 – Toyota Camry LE – Automático - $2.200 - 978.330.2204 – JS 876

1999 – Audi A4 – 4x4 - carro completo - $3.500 – 978.330.2204 – JS 876

2000 – Nissan Altima - 978.336.1472 - JS 876

2000- Golf GTI - baixa milhagem – 857.888.6265 – JS 876

2006 – Honda único dono – 617.381.9111 – JS 876

1998 – Honda accord - 978.606.1879 – JS 876

2006 – Van Ford – 56 mil milhas - $2400 – 617. 821.2962 – JS 876

2000 Kia Sephia- 4 portas, preto, automático, vidro elétrico, pneus novos. $ 1100 F: 857-249 3803 – JS 876

Vendo 99 Audi A4, AWD, automático com 149.000 milhas, todo completo,vermelho escuro, todo revisado e inspecionado.Não financio, somente no dinheiro. Ligue 978-330-2204

Vendo um Mercuri Cougar, lindo carro, valor $3,499 call 9784732403.

Vendo uma moto Yamaha R1 2006 preta linda $4.299 call 9784732403.

Vendo 1997 Subaru Impreza 5 marchas, 4 portas, branco, 149.000 milhas, funcionamento excelente. Ligue 978-330-2204

Vendo 1997 Nissan Altima 4 portas, automático,157.000 milhas, verde. Funcionamento excelente. Title limpo. Ligue 978-330-2204

Vendo 1998 Mitsubishi Eclipse 5 marchas, todo completo, cd player, perfeito, nunca foi batido. Vermelho. 150.000 milhas originais.Ligue 978-330-2204

Vendo 1994 Toyota Camry LE automático com 150.000 milhas, carro excellente, marron. Carro da minha esposa. Somente aceito dinheiro, nao sou dealer. Contato: 978-330-2204

99 Passat sedan preto com 130 Miles, com ar condicionado, air bag, revisado, bom estado, somente interessados entrar em contato (857)251-1798.

2009 Ford Focus Excelente preço, ligue (617)957-1439

2001 Mitsubishi Eclipse Conversivel (617)957-1439

Honda Accord U$ 1.000,00 (781)321-9005

00 Ford Focus apenas U$ 1.500,00 (781)321-9005

Vendo um Toyota corolla 2003, carro ótimo estado só comprar e dirigir contato (857)247-0996.

Venda & Manutenção de Computadores

COMPUTER REPAIR
Eraldo Aguiar
Garantia
Qualidade
Honestidade
Desktops e Laptops
Instalação de hardware e software
Remoção de vírus e spywares
Formatação com Backups
Recuperação de dados e fotos
Compartilhamento de internet
(603) 438-2127 CELL
Conversão de fitas VHS p/ DVD
computer-repair@hotmail.com

IGOR NARDY - Técnico Certificado. Manutenção de computadores e laptops em geral. Remoção de vírus; Formatação e Instalação do Windows VISTA e XP em Português ou Inglês Configuração de Redes, Internet e Wireless. Instalação de ANTIVÍRUS e diversos programas. Recuperação e Backup de dados. Orçamento e visita á domicilio grátis. Contate 24h: IGOR 857-236-3932.

COMPUTADOR/LAPTOP NÃO LIGA? Windows não entra? Muito lento? Trava? Desliga sozinho? Não acessa Internet? Faço tune-up completo, incluindo clean-up (Remoção de vírus, softwares perigosos e arquivos inúteis). Instalação de antivírus grátis. Configuração de Wireless com senha e Network. Curso de Computador e Internet U$20/h.. Reposição tela danificada de Laptop. Computador usado com Internet a partir de U$ 90. Upgrade Windows 7. Técnico Certificado nos EUA. (A+ Certified). Jorge - 781-420-6165 (Atende em domicílio)

INTELLIGENTWEBCREW.COM
Agencia de criação de Websites!
Since 2005
LIGUE HOJE MESMO!
Phone: (617) 381-4441
Websites Modernos
VOCÊ MESMO PODE ATUALIZAR!
FAÇA SEU WEBSITE COM A MELHOR EMPRESA!
"Empresa fora da Internet, empresa fora do mundo"
PROMOÇÃO: Faça um WEBSITE e ganhe: 1000 Business Cards full color FREE! (Arte incluida)
MAIS DE 300 PROJETOS DESENVOLVIDOS!
Sites para: Companhias de Limpeza, Construção, Pintura, Landscaping, Restaurantes, Lojas de Carro Usados, Pastelarias, Transportes, Padarias, Lojas Virtuais, Igrejas, Grupos Musicais e muito mais!
www.intelligentwebcrew.com Consulte nosso portfólio on-line!
563 Broadway - Everett, MA - 02149
info@intelligentwebcrew.com | Fale com a IWC online!

Viva num ambiente mais saudável, sem a preocupação com a contaminação causada por insetos e roedores.
Ratos, baratas, formigas, percevejos e pulgas
Executamos serviços com produtos profissionais e métodos seguros e eficientes.
A PLUS
DEDETIZADOR BRASILEIRO
LICENCIADO EM MASSACHUSETTS
Fale com Francisco
www.percevejos.com
(508) 733-1122

Jornal dos Sports
CLASSIFICADOS GRÁTIS POR TELEFONE
ANUNCIE NO JS! Classificados GRÁTIS por até 4 semanas. Mande seu anúncio para info@jornaldossportsusa.com. o retorno é garantido!
O JS tem o maior e melhor classificados de Massachusetts.
Para anunciar você tembém pode ligar para
617.957.6843 e falar com a Gabriela
Jornal dos Sports
17 anos ao lado da comunidade brasileira em New England.

CadernJS

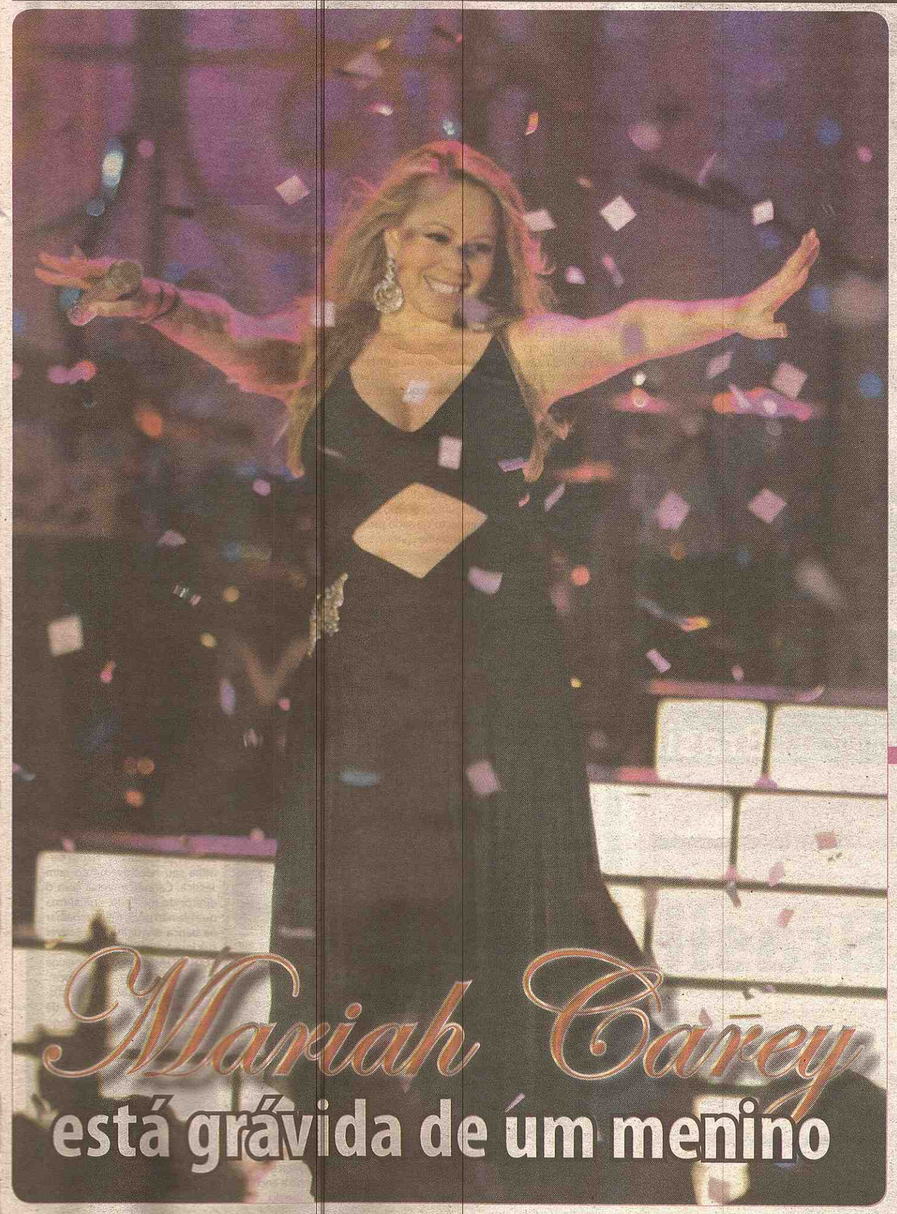

Mariah Carey está grávida de um menino

De acordo com o site a E! a gravidez de Mariah Carey, de 40 anos, teria feito uma fertilização in vitro em uma clínica de Beverly Hills.

Na última segunda, 25, o site "HollyBaby" afirmou que Mariah Carey está grávida de quatro meses do marido Nick Cannon e que o bebê seria menino.

"O motivo para Mariah não dizer nada sobre isso é que ela tem 40 anos e é supersticiosa. Mas ela vai participar do programa da Oprah e do 'The View'. Deve contar em breve", disse a fonte, que também comentou que, para engravidar, a cantora foi submetida ao processo de fertilização e as substâncias fize-ram com que ela engordasse desde o começo do ano.

Embora a cantora ainda não tenha assumido a gravidez, a mídia vem especulando que o primogênito de Mariah já está a caminho. Os rumores surgiram em Maio quando a cantora abandonou as gravações de um filme e só fizeram a aumentar após apresentação de Mariah no no Brasil com a aparência bem mais rechonchuda do que a de costume.

Nick Cannon também já deu indícios de que Mariah espera o primeiro bebê do casal e disse estar pronto para ser pai.

Página 18

Mais gordinha, Jessica Simpson se diz feliz: 'aprendi a me amar'

Página 18

Em fase final de tratamento, Michael Douglas passeia sorridente com o cachorro

Página 18

www.64highlanddental.com
64 Highland street, Worcester, MA 01609
64 HIGHLAND DENTAL
WORCESTER A CLÍNICA BRASILEIRA QUE VOCÊ ESPERAVA.
508.926.8660

Status Baby Transportes & Mudanças
MUDANÇAS
Internacional e Interestadual
508.215.4141
32 anos
7 anos

The Law Offices of Thomas P. Glynn

537 Broadway, Everett, MA 02149

Equipe de profissionais especializados nas áreas de:

IMIGRAÇÃO
DEFESA CRIMINAL
ACIDENTE DE CARRO
ACIDENTE DE TRABALHO
DIVORCIO (Lei Familiar em Geral)
FALÊNCIA (Bankruptcy)

Qualquer problema com a lei fale conosco e a solução será imediata.

Nós podemos te ajudar!

Ligue pra gente

617-875-3939

tpglynn@comcast.net

AFONSO & SIMÕES ADVOCACIA

Assessoria e consultoria jurídica no Brasil

Atuamos nas áreas:

Cível, Criminal, Família, Empresarial e Internacional

Você que é brasileiro e necessita de assessoria no Brasil

nós podemos ajudá-lo em qualquer estado brasileiro.

Dra: Josimeiry Afonso
OAB-SP - 284.982

Dra: Georgina Simões
OAB-SP - 89.784

Telefones do Escritório:

011 55 11 5083-5369
011 55 11 5083-5143
011 55 11 9407-6129

Rua Dona Julia 28, Vila Mariana
São Paulo/SP - CEP 0411.7020
Email: afonsoesimoesadvogados@gmail.com

Britto Jr. prepara novo programa na Record

A Fazenda 3, da Record, vai acabar no mês de dezembro, mas Britto Jr. já está mexendo seus pauzinhos para não ficar fora do ar. De acordo com a coluna Zapping, do jornal Agora, o apresentador prepara um novo programa para o canal do bispo Edir Macedo, que deve misturar entretenimento com jornalismo.

Segundo a publicação, o projeto deve estrear em 2011, mas só depois das férias que Britto pretende tirar com toda família, assim que A Fazenda 3 acabar.

Dia	Max.	Min.
Sexta-Feira, 10/29	11ºC	3ºC
Sábado, 10/30	11ºC	4ºC
Domingo, 10/31	11ºC	8ºC
Segunda-Feira, 11/1	12ºC	2ºC
Terça-Feira, 11/2	8ºC	4ºC
Quarta-Feira, 11/3	7ºC	4ºC

NOVELAS

Ribeirão do Tempo

SEXTA-FEIRA, 29 - Arminda e Diana se abraçam tristes pelo sumiço de Joca. Bill serve sopa para Joca, que está enfraquecido. Alguns populares ainda brigam e os policiais os contêm. Célia sente dor nas costas, depois de ter levado uma pancada durante a confusão. Joca acorda e Bill conta a ele que o encontrou desmaiado na margem do rio. Joca afirma que não se lembra de nada. Marta diz a Léia que o carro de Joca foi rebocado e que não tem mais nenhuma notícia. Léia fica irritada e diz que a polícia de Ribeirão não vale um centavo dos impostos que o povo paga.

SEGUNDA-FEIRA, 1 - Joca acalma sua mãe e diz que se não fosse Bill ele estaria morto. Léia conta a Joca como ficou preocupada e pede para ele deixar de ser detetive particular. Ajuricaba diz a Marta que não acredita no depoimento de Joca. Ela tem dúvidas. Flores pergunta a Sereno se ele ouviu algum boato sobre Joca. Os dois comemoram o impacto causado pelo manifesto do Comando Invisível. Filomena vai à casa de Joca, que lhe conta sobre o atentado.

Araguaia

SEXTA-FEIRA, 29 - Max vai para Brasília com Vitor. Max pergunta por Manuela para Amélia, mas ela não tem coragem de contar a decisão da filha de ficar na estância. Padre Emílio vai visitar Solano, mas Mariquita não o deixa subir. Os dois conversam sobre os órfãos.

SÁBADO, 30 - Amélia conta sua história de vida para Mariquita. Lurdinha e Aspásia vão se consultar com Terê. Amélia pede para visitar o túmulo de Antoninha e Mariquita fica intrigada. Lurdinha se decepciona com a visão que Terê tem sobre o seu futuro.

SEGUNDA-FEIRA, 1 - Manuela sai de casa e Amélia acusa Max de estar destruindo a sua família. Janaína sai escondida para levar um lanche para Fred e Nancy a segue. Neca e Terê estranham a emoção de Pimpinela ao falar sobre Elisa.

Ti-ti-ti

SEXTA-FEIRA, 29 - Julinho surpreende Luisa saindo da mansão. Stela comenta que Paulinho lembra seu filho quando era bebê. Gustavo conversa com Suzana e afirma que está tentando resolver a situação da Editora.

SÁBADO, 30 - Renato se surpreende ao ver a foto de Marcela e Paulinho com Stela. Bruna sugere que Julinho convide Madu para ir ao cinema e ele fica incomodado. Dona Mocinha acredita que Armandinho aceitou o emprego no bar para continuar se embriagando.

SEGUNDA-FEIRA, 1 - Irina sugere que Suzana fale sobre Jacques Leclair e Victor Valentim na mesma matéria. Jaqueline dá um ultimato em Jacques e ameaça se unir a Ariclenes. Edgar e Marcela voltam a São Paulo. Marcela entra no quarto de Paulinho e encontra Renato com o filho no colo.

Passione

Internacional

SEXTA-FEIRA, 29 - Candê decide visitar Cridinho e Amendoim. Totó, Alfredo e Gemma tentam colocar Berilo para fora de casa. Jéssica descobre que Berilo foi solto e afirma que vai descobrir onde ele está. Totó resolve dar uma chance para seu genro.

SÁBADO, 30 - Brígida fica transtornada com a possibilidade de Stela ter matado seu neto e Gerson tenta acalmá-la. Berilo termina seu relacionamento com Jéssica. Candê conversa com o diretor do mercado, que afirma que ela não pode mais trabalhar na banca enquanto não provar sua inocência.

SEGUNDA-FEIRA, 1 - Bete exige que Agnello e Stela se expliquem. Valentina é hostilizada pela vizinhança e ameaça se vingar de todos. Talarico sugere que Diogo entre na pensão e procure o que quer. Clara fica desolada ao saber que Kelly foi levada para o abrigo.

Lake Williams

PIZZA & GRINDERS

270 West Main St, Marlborough, MA 01887

508.485.2666

Pizzas & Calzones
Porções
Sanduiches
Saladas
Pastas

JS/USA Classificados FREE

A resposta imediata para tudo que você procura está aqui!

Envie seu anuncio para pmonauer@jornaldossportsusa.com

Diversos

Necessito de uma pessoa para transferir $1,200.00 para o Brasil eu pago a esta pessoa 10 centavos a mais da cotação das lojas aqui se a cotação por exemplo estiver em $1.67 eu pago $1.77 sem a taxa de $10.00 – 617.294.1093 - Francisco – JS 885

Financiamento de casa - com juros bem baixos para pessoa que tenha documentação e tenha um bom credito, juros de 3:75% ate 5:75% fixo, tambem para pessoa que queira comprar a primeira casa própria, sem ter que da entrada e sem pagar o closing cost, se a casa for a primeira compra,que tenha documentação e tenha como comprovar o seu estado de emprego (full doc) ou pode ser selphemployer que teclara um valor bom no impostos de renda que possa mostrar os dois últimos anos. Trabalho com o Eastern Banco – 617.389.21 85 – JS 885

Transporte Escolar – Levo e busco seu filho na escola em Everett – Se precisar posso ficar com ele depois da escola – 857.417.0777 – JS 885

Vendo cama de casal com colchão - $300 – 857.249.7004 – JS 885

Preciso de uma cadeira de rodas – aceito doação – 857.249.2440 – JS 885

Reparo de máquinas para restaurantes, padarias, açougues, etc. Consertamos aquecedores e ar condicionado: 617-593-2631 - JS-884

Homem solteiro, 30 anos, bom caráter e honesto procura mulher solteira sem filhos para relacionamento – Interessadas ligar 352.286.3967 – JS 884

Carpinteiro – Procuro um profissional para fazer uma cama com gavetas – 617.438.0670 – JS 883

Secadora de roupa nova – apenas $200 – compre a secadora e ganhe a maquina de lavar usada de graça – 339.440.1430 – JS 883

Laptops – tenho um para vender – 617.206.8464 – JS 883

Freezer Vertical – Compro – Estou procurando um para comprar – 781.367.9467 – JS 883

Aspirador de Pó - Vendo comercial vacuum Kirby G series semi novo com todos os acessórios. Valor de um novo 1.000,00 vendo por 250,00 tel. 781 866 96 84 JS-882

I-Phone - Vendo um I-Phone 4G 16GB $380 dollares, desbloqueado e sem contrato e um IPad $400 dollares. JS-882

Você quer ter uma vida mais saudável? tem alergia a produtos de limpeza, colesterol alto, problemas de pele, dentre outros.Experimente uma linha de produtos naturais de várias aréas.limpeza,vitamina,maquiagem,corpo e banho, Farmácia. 781 . 439 9368 Entregue na sua porta.

Conversor de fitas e vídeos - Vendo aparelhagem pra converter fitas de video pra DVD dois formatos PAL-M e NTSC apenas $300 Aguiar (603)438-2127 Quincy,MA JS-882

I-Phone - Vendo iPhone 3G 8GB preto apenas $300 (603)-438-2127 Quincy,MA. JS-882

Passagens para o Brasil - Quero lhe informa de nossa promoção que estamos fazendo para estes últimos meses de 2010, Boston para qualquer parte do Brasil. Passagem aéreas ida e volta a partir de $ 749.70 dolares,e de só ida a partir de $458.45 dolares . E taxa de embarque já incluída - 617-381-6760 - JS 882

Cerca – vendo – alugo – de madeira, de vinil, etc – 781.267.4761 – JS 882

Decoração de Festas – Tenho tudo para vender – 781.964.4261 – JS 882

Jardineiro – Faço de tudo – 617.461.7633 – JS 882

Cestas – Café da manhã, etc. – 617.866.1789 – JS 882

Estética facial – Promoção limpeza de pele $49 – 781.632.9090 – JS 882

Aplico Botox, etc, Clinica estética – 617.244.5060 – JS 882

TV – Tenho uma para doar em ótima condições – 781.507.4392 – JS 882

Celulares - $49 p/mês fale de celular sinal verizon ou T.Mobile. o único que liga p/celulares no Brasil sem custo adicional. Sem limites nos E.U.A, p/:falar,text + 20 mb de internet já incluido no preço ligue (1800)763-8214 (Oliveira) ou peça agora(www.celularzerodeconta.com) não requer social e nem contrato. JS 880

Procuro casa de 4 quartos para alugar em Everett – 956.821.9396 – JS 880

Moveis Usados tenho muitos de tudo para vender – 857.247.5825 – JS 880

Laptop – Vendo – 617.206.8464 – JS 880

Cama Full – vendo e vai de brinde o colchão – 781.866.6608 – JS 880

Instalador de piso – Qualquer tipo de piso instalo para vc – 857.756.3838 – JS 880

Preciso de uma cadeira de baby – quem quiser doar eu aceito – 617.866.1817 – JS 880

Vendo cavalos e potros aqui nos USA e no Brasil – 781.223.4218 – JS 880

Interprete – Faço serviços de interprete, acompanhante para corte, acompanho idosos, aeroporto, etc. – 857.888.6873 – JS 880

Informática – Dou aulas particulares na sua ou minha casa – 857.237.4517 – Ellen – JS 880

Procuro professara de inglês a domicilio –saida 45 da 495 – 978.852.9955 – JS 880

Vendo Yorkshire filhotes – Machos $500 – Fêmeas $600 – 781.475.4795 Maria – JS 879

Ferro Velho – recolho qualquer um de graça – 857.540.3484

Vendo aparelhagem para converter fitas de video pra DVD dois formatos PAL-M e NTSC apenas $300 Aguiar (603)438-2127 Quincy,MA – JS 879

Vendo iPhone 3G desbloqueado 8GB apenas $300 Aguiar 603)438-2127 Quincy,MA – JS 879

Procuro Van para alugar por 10 dias – Tem que ter espaço para 15 pessoas – 617.594.9855 Eudinei – JS 879

Maquina de lavar – Tenho para doar – 617.293.7064 – JS 879

Decoração de Festas em Geral - Fazemos decoracões de festas, infantil,casamento,chá de bebê,etc. Ótimos preços e qualidade. Para ver fotos, visite meu orkut: claudia costa. Orçamento grátis na área de Boston. Telefone: 603-557-3628 – JS 877

Procuro namorada 617.839.9588 – Adairton – JS 877

Faço limpeza de carpetes – 617.501.1499 – Romildo – JS 877

Cama de casal queen – Estou doando nova – 617.690.0211 – Aparecida – JS 877

Vendemos ouro, aliança de casamento, anel, pulseira cordão, pingente, (adulto e criança) 508-310 5862. – JS 876

Se você está com dívidas de cartão de crédito e todo mês os juros aumentam e você não consegue pagar mais. Deixe que nós negociamos para você. Reduzimos em mais de 50 % suas dívidas em até 48 meses para o seu melhor conforto. 781 439 9368 – JS 876

Esteticista – Limpeza e remoção de manchas, tratamento de aquine, massagens estética e terapêutica, ensino auto maquiagem – 857.540.2154 – JS 876

Eletrecista – Procuro um para consertar minha geladeira – 857.526.6291 Sonia – JS 876

Berço para bebe – Preciso de um para doação – 781.710.0958 – JS 876

Compramos todo tipo de ouro velho, quebrado, anel, pulseira, cordão, pingente. Paga- se cash. 508-310 5862 – JS 876

Advogado no Brasil e Estados Unidos - Causas Civis, imobiliária, família e imigração. Dr. Lievore 781.272.2844 - 978 729 7947 – JS 876

Vende-se Casa lotérica no Naque, MG. Motivo aposentadoria do proprietário. Negócio de oportunidade R$150.000. Valor do aluguel R$500 Falar com o Gesse 781.272.2844 – JS 876

Vendo tudo, mesa ferro e vidro 4 pessoas, cômoda, estantes, mesa de centro, eletrodomésticos etc., tudo em ótimo estado. Contato 617 970 4591 – JS 876

Cama Queen R$ 600.00 de ferro, estilo moderno com colchão incluido, praticamente novo. Contato 617 8794591 – JS 876

Vendo cômoda com duas gavetas e três prateleiras cor preta e madeira clara. Ótimo estado. Contato 617 970 4591 – JS 876

Enfeite sua casa com esses lindos quadros a óleo. $ 100 Cada. Contato 617 970 4591 – JS 876

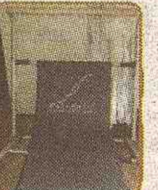

Equipamento equivalente à barra de exercicio igual a que normalmente dançarinos e bailarinas usam para seus exercícios. Comprei por $ 250 e vendo por $ 120.00. Contato 617 970 4591 – JS 876

Aula particular/grupo de Inglês na sua casa, professora formada e pós-graduada no Brasil. Todos os níveis. A-tendo em Cambridge, Allston, Somerville, Everett, Revere, Medford e regioes próximas. Greice Lisandra 508 740 4940 – JS 875

COMPRO SCHEDULE DE CASAS - Procuro Squedulle de casas para compra, precisa ter boa clientela, favor ligar 857- 251 1798 - JS 875

Podemos te ajudar na área civil e imobiliária Tel: 781.272 2844 – JS 875

ServSafe Certificação - Temos classes todas semanas em Português . Voçe não precisa comprar o livro! Damos apostilas em Português gratis. Temos sala de aula em Somerville ou vamos até o seu restaurante. Ligue hoje e consiga seu certificado em duas Semanas! 617 733-6786 ServSafe Certificação – JS 875

Vendo casa lotérica no Naque ligar para 781.272.2844 Nanete – JS 875

Vendo escadas para pintura de 40 a 24 nail guns para frame, finish. Serras 45, circular, drill, betoneira. 617.869.8401 – 617.335.2836 Eurides – JS 875

Vendo filhotes de Yorkshire falar com Fabiano 781.399.0880 – JS 875

Costureira – Conserto roupas em geral, masculinas ou femininas. 617.864.0294 – JS 874

Preciso de uma maquina de secar e lavar roupas - Caso alguém tenha para doar, vou buscar em qualquer cidade. Sandra 617-401-6339 - JS 874

Dividas - Se você está com dívidas de cartão de crédito e todo mês os juros aumentam e você não consegue pagar mais. Deixe que nós negociamos para você. Reduzimos em até 50 % suas dívidas em até 48 meses para o seu melhor conforto. 781 439 9368 - JS 874

Vendo lindo vestido de noiva branco completo, tomara que caia, tamanho 2, com véu, luvas. Apenas $260,00.Ligue para 617 910 8032 - JS 873

Aula particular/grupo de Inglês na sua casa, professora formada e pós-graduada no Brasil. JS 873

LIDER EXPRESS MOVING

Mudanças e Caixas para todo o Brasil
O Máximo em Qualidade e Rapidez

www.lidermoving.com

EXPERIMENTE NOSSO SISTEMA DE ENTREGA PORTA A PORTA

Distribuição RÁPIDA e SEGURA para todo Brasil através de nossa Central em Minas Gerais

TRANSPORTADORA PRÓPRIA no Brasil facilitando e agilizando o tempo de entrega de caixas

LIGUE E CONFIRA! LOCALIZAREMOS O AGENTE MAIS PRÓXIMO DE VOCÊ! ATENDIMENTO PERSONALIZADO!

508-263-9989 FAX: 1-888-314-3659

A resposta imediata para tudo que você procura está aqui!
Envie seu anuncio para pmonauer@jornaldossportsusa.com

JS/USA Classificados FREE

Saúde e Estética

Alongamento e Venda de Cabelos
Temos cabelos humanos cacheados, lisos, ondulados, etc
Especializada em: Extensão de Cabelos, Escova Japonesa e Escova Inteligente
Profissional com mais de 12 anos de experiência
Ligue para Serala 978.455.3381

Spa for Males & Females
1247 Commonwealth Ave. Brighton - MA
- WAX
- FACIAL
- BACK FACIAL
- SHIATSU
- REFLEXOLOGY MASSAGEM
- MANICURE
- PEDICURE

617.970.9349 MARTA
857.249.2817 - ALOISIO

Coloque seu classificados **grátis** no site Jornaldossportsusa.com, o mesmo sera **impresso AQUI** NO JORNAL DOS SPORTS.

Serviços

Esta endividado, resolvo seu problema (617)719-4892 ou (617)309-8862.

Globo, 120 canais americanos $39.98. Ligue e saiba mais (857)888-9186

Globo mais120 canais americanos por $34.98 garantido - pagto com debito em conta. Instalação Gratuita no dia seguinte - Ligue agora! 857.8881636.

Aula particular/ grupo de Ingles na sua casa, professora formada e pos-graduada no Brasil. Todos os niveis.

Atendo em Allston, Somerville, Everett, Medford e regioes proximas. Greice Lisandra (508)740-4940

BRASIL POPULAR
Remessas de Dinheiro, Produtos Brasileiros CDs, DVDs, Passagens Aéreas, Envios de Caixas para o Brasil.

159 GREAT ROAD ACTON, MA 01720 PHONE: (978) 264-4255	594 CENTRAL STREET LOWELL, MA 01852 PHONE: (978) 453-4564	66 CENTRAL STREET LEOMINSTER, MA 01453 PHONE: (978) 537-7336
77 MAIN STREET MAYNARD, MA 01754 PHONE: (978) 461-0015	151 E.MERRIMACK ST LOWELL, MA 01852 PHONE: (978) 454-4928	STOW CAFÉ 118 GREAT ROAD - STOW, MA PHONE: (978) 897-9330

Paralegal/Notary Public
Interpretações e Traduções, Preenchimento de Formulários para Imigração e Corte Civil

Divulgue a sua empresa com profissionalismo! Tenha um Website por apenas $300

Desenvolvimento de Websites
(English, português, Español)
www.thetotalsolutiongroup.com
solution@thetotalsolutiongroup.com
Maria E. Dovalle
617.710.8627

EXISTE UM MAL NA SUA VIDA?
descubra em apenas 3 minutos
consulta grátis
Ligue: 1800-801-6591

Está com Mortgage atrasado?
Já recebeu a carta de Foreclosure?
Não consegue fazer o Loan Modification?
Não sabe o que fazer?
Ainda há solução. Ligue agora para 781.241.3228
TEMOS INÚMERAS PROPRIEDADES ABAIXO DO PREÇO DE MERCADO!
Fazemos Short Sale sem custos para você!
Compre sua casa agora.
680 Broadway, Everett, MA 02149 - Maria Silveira - 781.241.3228

A+ Detetizador Brasileiro Licenciado
Ratos, Baratas, Formigas e Percevejos
Executamos serviços com produtos profissionais e métodos seguros e eficientes
Residencial ou Comercial
A Plus pest Control
508.733.1122

CONSULADO Express
Rapidez - Segurança - Tranquilidade
www.consuladoexpress.com www.afacbrasil.org
procurações - traduções - informações - reclamações - autorizações de viagem
Cartas de mudança - autenticação de documentos
(617) 970 78 55 8 anos de experiencia com a Comunidade Brasileira

OBTS INC
O'BRIEN TRANSLATIONS SERVICES
www.obtsweb.com
obtsma@yahoo.com
Traduções - Imposto de Renda
Referências sobre Seguros
Imigração - Serviços de Direitos Civis e Criminais
Hipotecas - Serviços de Consulado
900 Broadway St 1LA
Revere, MA 02151
Fone: 781.629.2603 - Fax: 781.629.5192

LIDER EXPRESS MOVING
Mudanças e encomendas para o Brasil o máximo em qualidade e rapidez
www.lidermoving.com
Ligue e Confira
508.263.9989

SEGURO DE CASA PELO MELHOR PREÇO DO ESTADO. CONFIRA E ECONOMIZE!
Walter Seguros
A 10 ANOS SERVINDO A COMUNIDADE BRASILEIRA
PREÇO ESPECIAL
Seguros de Liability
Worker's Compensation
Commercial Auto
86 Broadway
Lawrence, MA - 01840
978. 683.3645

Acidente de carro?
Global Services
Ligue p/ Raquel
(978)317.9433 / (877)9 Brazil / (877)927.2945

Vai sair de férias?
Compre pacotes de viagens aéreas, cruzeiros, hóteis e aluguel de carro com até 65% de desconto.
Quer fazer um dinheiro extra? Se torne um representante. 617.320.9272

Saiba mais nos sites:
DREAMTRIPS
www.chosenonetravel.worldventuresdreamtrips.com
rovia
www.chosenonetravel.rovia.com
www.chosenonetravel.worldventures.biz

Perla Abreu APRESENTA:

NOVEMBER FASHION SHOW 2010

DESFILE POR
STATUS BOUTIQUE

Final da Garota Belô 2010

Tuesday Nov. 2nd – At 9pm

158 School St. - Everett - MA

Café Belô

Baila comigo

KYLIE MINOGUE DANÇA COM APRESENTADOR

Kylie Minogue se divertiu na última terça-feira, dia 26, na gravação do programa de Mario Lopez, da TV Extra, que aconteceu em Los Angeles, nos Estados Unidos. Além de falar sobre seu novo álbum, Aphrodite, e sobre sua turnê, a cantora australiana também trocou alguns passos de dança com o apresentador. Na foto, divulgada pelo Daily Mail, Minogue aparece de saltão e minivestido fazendo uma coreografia ousada com Mario.

Saiu na NET!

Fernanda Tavares e Fernanda Motta posam de lingerie

MODELOS estrelam campanha fotografada por JR Duran

Fernanda Tavares e Fernanda Motta estrelam a campanha da grife de lingerie Loungerie. As modelos brasileiras foram fotografadas pelo badalado JR Duran, e mostram a excelente forma física com roupas íntimas sensuais.

Mulheres

Mesmo com look mais comportado, Mirella não abre mão das pernas de fora

MIRELLA esteve com seu marido Latino na quarta edição do evento 'Sertanejo do bem'.

Nesta terça-feira, 26, mesmo com look mais comportado, Mirella não abriu mão das pernas de fora. Com o marido Latino, a loira foi à quarta edição do evento "Sertanejo do bem", em São Paulo.

Satisfeita

Visivelmente mais gordinha, a cantora Jessica Simpson esteve em uma conferência para mulheres em Long Beach, na Califórnia, nesta terça, 26. A cantora disse que está mais feliz agora do que na época em que era magra. "Nunca estive tão feliz. Aprendi a me amar". A loira revelou ainda que boa parte desta felicidade é fruto do relacionamento com o jogador de futebol americano Eric Johnson. "Ele faz a minha vida mais leve e me faz sentir confortável sendo quem eu sou". Na conferência, ela disse que, assim como muitas mulheres, come quando está triste - mas que, apesar do peso, não pretende começar a contar calorias. "Quando estou mal, eu realmente como muito. Quando estou feliz, não penso muito sobre o assunto".

MAIS GORDINHA, JESSICA SIMPSON SE DIZ FELIZ: 'APRENDI A ME AMAR'

Mariah Carey estaria grávida de um menino

SEGUNDO "HollyBaby", cantora está no quarto mês de gestação

Mariah Carey está grávida de um menino, segundo o site "HollyBaby". De acordo com a publicação, uma fonte próxima à cantora afirmou que ela está no quarto mês de gestação e dará à luz em março de 2011. Ainda segundo o site, Mariah deve confirmar a gravidez nas próximas semanas, quando começar a promover seu álbum de natal, "Merry Christmas II You".

Linda como sempre

Megan Fox fez tanto sucesso como garota-propaganda da grife Giorgio Armani que continuará como rosto da marca na nova campanha. O site Coco Perez divulgou fotos dos bastidores da gravação do novo anúncio com a atriz.

MEGAN FOX POSA LINDA PARA NOVA CAMPANHA DE GRIFE

Descabelada

TAYLOR SWIFT APARECE DESCABELADA EM COMERCIAL

Taylor Swift relembra a adolescência na divulgação de seu novo CD, intitulado "Speak Now". Para o comercial, a cantora ficou descabelada e usou dentes postiços. No início da propaganda, ela aparece com os cabelos armados e dentes enormes, enquanto canta sobre como é estar na escola e ter um amor não correspondido.

De acordo com o site do jornal inglês "Daily Mail", Taylor faz uma paródia de como foi sua adolescência na propaganda televisiva. No decorrer do anúncio, ela também aparece com uma peruca castanha e com olhar intelectual.

Quer anunciar no JS

fale com Paulo Monauer

617.593.1828

JS/USA Classificados FREE

A resposta imediata para tudo que você procura está aqui!
Envie seu anuncio para pmonauer@jornaldossportsusa.com

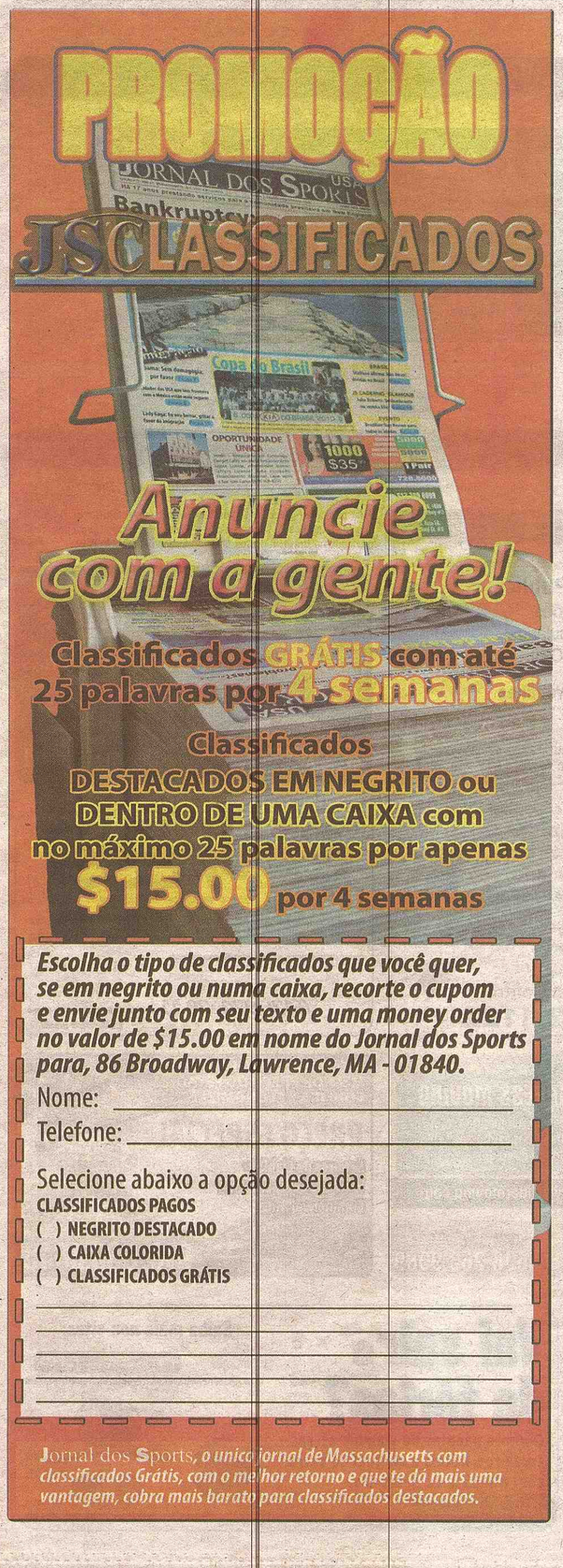

Escolha o tipo de classificados que você quer, se em negrito ou numa caixa, recorte o cupom e envie junto com seu texto e uma money order no valor de $15.00 em nome do Jornal dos Sports para, 86 Broadway, Lawrence, MA - 01840.

Nome: _____

Telefone: _____

Selecione abaixo a opção desejada:

CLASSIFICADOS PAGOS

( ) **NEGRITO DESTACADO**

( ) **CAIXA COLORIDA**

( ) **CLASSIFICADOS GRÁTIS**

_____

_____

_____

_____

_____

Jornal dos Sports, *o único jornal de Massachusetts com classificados Grátis, com o melhor retorno e que te dá mais uma vantagem, cobra mais barato para classificados destacados.*

BALCÃO de Empregos PROCURA

Baby Sitter – para fim de semana – a noite – ou para qualquer dia da semana - eu tenho CPA – 857.615.4129 – JS 885

Limpeza – Procuro emprego – moro em Malden – 203.982.2631 – JS 885

Limpeza – procuro emprego – 857.249.9533 – JS 885

Dinjo – procuro emprego na limpeza – 203.917.0355 – JS 885

Falo inglês – tenho documentos e procuro emprego – 774.269.91.66 – JS 885

Limpeza – Procuro trabalho moro em Somerville – 617.767.6052 – JS 885

Procuro trabalho com limpeza – 774.521.0291 – JS 885

Baby Sitter em Malden 857.357.9810 – JS 884

Procure emprego de limpeza de casas – 774.521.0291 – JS 884

Sou colocador de cerâmica profissional, tijolos a vista, etc. Tenho carro. Procuro emprego ou faço o serviço – 781.241.3791 – JS 884

Procuro emprego de limpeza fixo – 857.236.5246 – JS 884

Procuro emprego fixo para limpar casa, tenho experiencia que ganhe no minimo $450 por semana – 857.417.9096 – JS 884

Homem - Sou cozinheiro, tenho experiência com limpeza e falo um pouco de inglês – 617.331.9719 – JS 884

Mulher – Procuro emprego – 617.294.1476 – JS 884

Procuro trabalho na área de limpeza, Moro em Somerville contados 617 767 6052 obrigada! JS-884

Procuro trabalho como Busygirl Boston área, tenho experiência. Favor ligar: 5083710728 - JS 883

Procuro trabalho como secretaria 'part-time' português fluente. Favor contatar: 5083710728 – JS 883

Mulher – Procuro emprego e tenho carro – Moro em East Boston – 617.285.4549 – JS 883

Mulher – Procuro trabalho em limpeza ou qualquer outro – Preciso trabalhar – 617.294.1476 – JS 883

Procuro trabalho, qualquer área, tenho experiência em limpeza. Telefone 774 521 02 91 JS-882

Cuida-se de idosos, doentes terminais, acompanhamento hospitalar e outros, sou responsável, tenho experiência, cuido da alimentação, moro em Framingham mas posso ir para outras localidades, João, 508.371.6842 – JS 882

Mulher – Procuro emprego alguem que me pegue em casa – 857.312.2427 – JS 882

Homem – Procuro trabalho qualquer coisa – 781.718.9258 – JS 882

Baby Sistter – Em Everett – 617.249.0929 – JS 882

Baby Sistter – Em Chelsea – tenho referencias – 617.461.7036 – JS 882

Baby Sistter – Em Woburn – tenho referencias – 339.298.1078 – JS 882

Mulher – Procuro emprego moro em Malden - 781.475.8548 – JS 882

Procuro trabalho – qualquer coisa – 617.294.1476 – JS 882

Baby sistter – Malden tenho experiência – 857.236.9810 – JS 880

Falo inglês – Procuro Trabalho em qualquer área – 857.247.9627 – JS 880

Baby sistter – Everett – 781.267.8818 – JS 880

Procuro trabalho – Tenho carteira de MA – falo inglês e sou legal nos USA – Moro em Woburn 781.443.2146 – JS 880

Procuro trabalho em qualquer área. 617.233.7697 Lilian – JS 879

Baby Sitter – Cuido de um menino e uma menina, estou a procura de companhia para eles, também cuido de bebés. Tenho referência e experiência, Tel 857-251 1798 – JS 877

Baby Sitter – Tenho experiência ,faço atividades educativas e recreativas. Se voce precisar de alguem para cuidar de seu filho com dedicação e responsabilidade,me ligue:....781-420-9929 Tenho referências. JS 877

Limpeza ou Baby sitter - Estou disponível na parte da manhã de 6am as 12pm. E na terça,quinta e sexta o dia inteiro como help ou baby sitter.Muito obrigado e Deus abençoe sua vida.843-267-6587 - JS 876

Baby-sitter em Malden - Sou uma baby sitter experiente na área de Malden. Meu apartamento é grande e seguro. Sou paciente, divertida, organizada. Tenho experiência na área de ensino (formada em Letras pela UFPE). Falo inglês fluente. Também tenho carteira de motorista e carro próprio caso você precise que eu vá buscar e levar a criança em algum lugar. Bianca (781)420-9420 – JS 876

Baby Sitter em Malden - Cuido do seu bebe com idades entre 0 e 3 aninhos, em minha casa, tenho referencias e experiências. Cuido no Max de 4 crianças, estou disponível. 857 2581 1798 – 857-251-1798 – JS 876

Qualquer coisa – Procuro trabalho – Valeria 857.249.89805 – JS 876

Limpeza – Procuro trabalho moro em Everett – Luciene 857.888.2451 – JS 876

Limpeza para os fins de semana - Tenho pratica e moro em Somerville – 857.540.2154 – JS 876

Limpeza de casas – Procuro trabalho – Luciana 857.888.2451 – JS 875

Qualquer coisa – Procuro trabalho – Milena 781.526.3654 – JS 875

Limpeza de casas – Tina 857.249.8569 – JS 875

Limpeza de casas – Julia 978.332.0309 – JS 875

Limpeza - Estou precisando com urgência de trabalho na área de limpeza tenho experiência moro em Everett, por favor, me ajuda se alguém souber de alguém que esta oferecendo trabalho muito obrigado – 857.2370941 – JS 874

Baby-sitter – Tenho experiência com crianças procuro trabalho 781.3508001 – JS 873

Baby-sitter – Tenho experiência com crianças procuro trabalho 857.251.1838 – JS 873

Baby-sitter – Tenho experiência com crianças moro em Everett – 858.249.7983 – JS 873

Baby-sitter – Tenho experiência sou evangélica – 857.237.5163 – JS 873

Baby-sitter – Tenho experiência com crianças morro em East Boston – 857.312.2427 - JS 873

Baby-sitter – Sou uma senhora quero morar na casa do patrão – 617.201.7558 - JS 873

Baby-sitter – Cuido de criança a qualquer hora moro em Chelsea – 857.869.6349 - JS 873

Limpeza – Procuro trabalho - 857.312.0943 Valdete - JS 873

Limpeza – Procuro trabalho – 978.601.7176 - JS 873

Limpeza – Procuro trabalho moro em Everett – 857.888.1795 - JS 873

Limpeza – Procuro trabalho moro em Lowell – 215.626.2022 - JS 873

Limpeza – Procuro trabalho moro em Malden tenho carro – 617.812.1929 - JS 873

Limpeza – Procuro trabalho – 857.251.5651 - JS 873

Secretaria – Procuro emprego tenho experiência – 774.232.7622 – 857.247.8652 - JS 873

Procuro trabalho – moro em Medford – 781.535.5454 - JS 873

Procuro trabalho – Tenho carteira e falo inglês – 617.834.4198 - JS 873

Procuro trabalho – Restaurante, pintura, construção – 774.604.1201 - JS 873

Procuro trabalho – Tenho experiencia em construcão e tenho carteira – 781.426.1925 - JS 873

Motorista – Tenho CDL – 617.625.3094 - JS 873

Motorista – tenho carteira MA – deliver – 857.236.4036 Marcelo - JS 873

Qualquer coisa – Tenho carteira de MA - 508.808.2832 - JS 873

Help qualquer hora – 857.237.0941 - JS 873

Procuro Trabalho – Qualquer área – 508.840.1568 - JS 873

Procuro trabalho – Sou formada em contabilidade no Brasil – Moro em Malden – 857.251.1798 - JS 873

Falo inglês – tenho experiência com costumer service e limpeza – 781.219.7488 - JS 873

Ola pessoal! Eu sou tia Sonia, fui dona e professora de escola infantil no Brasil por 15 anos, e agora com muita experiência de baby sittor. Estou na área de Allston, Breton, Watertown, Cambrigde, Newton e Brookline. Telefone (617) 208-8283 ou (857)540-6143.

Procuro trabalho, moro em Malden, formada em contabilidade, dedicada e responsavel, procuro trabalho em areas afins. Contato (857)251-1798.

A resposta imediata para tudo que você procura está aqui!
Envie seu anuncio para pmonauer@jornaldossportsusa.com

JS/USA Classificados FREE

Jornal dos Sports/USA está contratando contatos publicitários/vendedores(a). Ótima remuneração com incentivos e prêmios de acordo com a produtividade. 774.244.2888 ou info@jornaldossportsusa.com

Oprtunidade única - Estamos Selecionando algumas pessoas com experiência em Atendimento ou experiência em vendas, para trabalho em empresa de grande porte nos EUA. A empresa oferece treinamento, capacitação e oportunidade de ter um carro pago. Não prescisa falar inglês.

Não se trata de vendas nem de internet. 781 439 9368 Boston MA – JS 876

Baby Sitter – Tenho experiência e várias referências, tenho carteira e carro, cuido do seu filho em sua casa - Tel. 857 251 4881 – JS 875

Seeking individuals to work as Secretary/Bookkeeping/Accounts/Mail dispatcher/PayRoll Specialist Clerk, Typist and sale rep. Qualification, verbal/written com skills, extremely organized. Interested candidate should contact wardroman@hotmail.com – JS 875

Atendente loja – Na parte da manhã – Kelly 617.869.5599 – JS 875

DMCC esta contratando motoristas profissionais para (FOOD DELIVERY) na região de Boston vc só precisa de um carro assegurado em seu nome e carteira de motorista válida. A remuneração e baseada em comissões e gorjetas: faixa de ganhos é de $12.00 - $18.00 por hora isso só depende de você. Part-Time e Full-Time posições estão disponíveis. Interessados ligar para 617-7830777 x2255 – JS 874

Limpeza – Preciso urgente de segunda a sexta – 617.774.7882 - JS 873

Atendente restaurante – das 10hs as 17hs – 617.387.0171 – 617.800.6488 - JS 873

Lanterneiros – preciso urgente – 978.702.64.89 - JS 873

Limpeza – Hotel contrata urgente – 508.284.1360 Suzane - JS 873

Empresa de mudanças – Precisa urgente p/ varias funções – Área Comercial – Ajudantes – Mulheres Atendentes – c/ documentação – 617.334.47.82 - JS 873

Pizzaria – Precisa de um faz tudo – Grill, pizza, subs, pegar ordem e que fale inglês – 55 Woyming Ave – Melrose – MA 02176 – Chris ou Alex - JS 873

Limpeza de casas em Hingham e área – 781.925.2775 - JS 873

Limpeza de casas em Lawrence – 603.512.6899 - JS 873

Construção – Framista c/ experiência 617.381.0081 - JS 873

Construção – Carpinteiro, pedreiros, pintores c/ carteira de motorista e social – 617.783.4400 - JS 873

Pintores – Companhia americana – 781.444.3995 - JS 873

Pintores – exterior e interior – necessita ter carro e social – Cia americana – 781.942.0388 - JS 873

Bartender – mínimo 3 anos experiência – Peadody – 781.589.8163 - - JS 873

Baby-sitter e Housekeeper – Quincy – 617.653.9166 - JS 873

Pizzaolo 40hs South Boston – 857.251.0315 Rondinely - JS 873

Atendente pizzaria – Mulher que fale inglês em Lynn – 781.922.1538 - JS 873

Cabeleireiro – Preciso urgente – 617.680.1225 - JS 873

Ajudante de Cozinha – Brigthon – 617.787.7800 - JS 873

Cozinheiro(a) Full time – Rodizio Steak House – Somerville – 617.513.23.93 - JS 873

Motorista e Recepcionista – Cabana Grill – East Boston – 617.561.0833 - JS 873

Motorista p/ trabalhar na limpeza – lucros e despesas divididos – 215.626.2022 - JS 873

Ajudante de limpeza de casas – preciso urgente - 857.222.6235 - JS 873

Ajudante de limpeza **de casas que dirija – 617.717.8086 - JS 873**

Ajudante de limpeza de casas – 617.938.2833 - JS 873

Pintores – Pago bem – 501.79.13 - JS 873

Arranjo de frutas **– Precisa mulher urgente pra trabalhar – 781.440.0777 - JS 873**

Carpinteiro preciso urgente – 617.438.9241 - JS 873

Acompanhante **– Para morar no emprego – família americana – 781.866.6586 - JS 873**

Contrata-se vendedore(a)s - Preferencialmente com experiência em vendas - Remuneração mensal estimada de 5 a 9 mil dólares - Importante: Possuir carro e lap top, como também residir na grande Boston - 617 301 3029 - JS 873

Diversifique sua renda com esta grande **oportunidade de negocio que lhe dara liberdade para fazer o que você quiser, e quando quiser. Ajude sua familia a alcançar seus mais ansiados sonhos com esta fantástica fonte de renda trabalhando de casa, e mais importante, trabalhando pra você mesmo. Se lhe interessar ter mais informação sobre esta oportunidade entre em contato agora. (508)371-0173**

Clube de Compras Criação e coordenação **de um clube de compras. Potencial de $ 4.000.00 - Produtos de limpeza. jhleite@live.com**

Atenção Moradores de Revere – MA - Estamos precisando de mulheres com experiência em limpeza de aptos. A pessoa devera fazer limpeza profunda em geladeira, fogão, cozinha em geral, Banheiros, vidros, tirar pó em geral, aspirar e lavar pisos... Inicio; Imediato das 09h00min ate as 05h00min. Salário; $10,00 por hora. Horas: 40 Horas trabalhadas. Favor Ligar para Marcos (978)423-3662. Favor somente ligar no horário Comercial das 08h00min até 05h30min PM

Oficina em Somerville esta precisando de Mecânico com experiência, pago salário fixo, contato Edimilson (617)629-0058

Cabelereira e Recepcionista em Lowell - Diana hair salon in Lowell is looking the hair styles has a Massachusetts cosmetologist license fulltime or part time and part time reception who can speak English and Portuguese. Please Call Diana 978 495 6652.

Atendente - Driver - PIZZARIA PROXIMA A HAMPTOM BEACH (NH) OFERECE TRABA-LHO DANDO PREFERENCIA P/ MULHER DESEMPEDIDA QUE POSSA TRABALHAR MUITAS HORAS. PRECISAMOS DE PESSOA COM CARTEIRA (USA) PARA ENTREGAR PIZZA E PESSOA PARA TRABALHAR DENTRO COM PREPARACAO,GRILL,FRY, E PIZZAS. LIGAR:978-349-8325 ANTONIO OU DEIXAR RECADO

Grande oportunidade - Qué esperas para tener la oportunidade que cambiará tu vida? Que haria com un ingresso extra de $ 1.000 O MÁS POR MÊS? (no és ventas) Sepa como obtener esta oportunidade el sabado 17 julio de capacitacion las 10:00am llamar para hacer reservas. 781 439 9368

Vendedores – Fixo + Comissão – Ingles/Poertugues necessário – 617.307.2333

Driver Pizza – Quincy – 617.774.1212

Atendente pizzaria – Mulher em Saugus – Ingles necessário – 781.231.1611

Motorista CDL – A – Urgente 617.3343462

Manicure c/ licença - Southborough, MA – terça a sábado – 508.303.8866

Italian Chef – restaurante em Burlington – 978.335.0474

Bertucci's Restaurante Wellesley, MA – Cook, garçonetes – c/ documentos – 781.239.0990 /c Tiago Mota

Limpeza – Homens de preferência quem mora em Framingham - 508.879.6243

Limpeza – necessário carro – 617.387.8244

Pintores habilitados – Necessario carro, certificado de chumbo, ferramentas – 617.987.0521 Jaime

Costureira – Waltham, MA – 617.734.3112

Escritório de Advogado precisa de secretaria biligue português/inglês. Interessadas chamar para (617)381-8990

Estamos convidando as pessoas que já tem experiência em network para conhecer uma oportunidade diferente. Sistema exclusivo de indicar clientes para a fabrica. Não e necessário investir em produtos ou serviços. Empresa de 25 anos – 14 países – pagamento semanal – participação no lucro da empresa – pagamento de carro – Esta oportunidade e realmente diferente de tudo que você conhece ate agora. Temos um sistema de suporte diferenciado de trabalho pela Internet sem custo - Apresentação pela Internet no conforto da sua casa: (774)277-3038

Precisa se de secretaria para trabalhar, necessário inglês! $12.00 a hora contato: (781)706-6648 ou (617)307-2333.

Tropical Cafe em Marlborough ou Framingham, precisa de garconete que fale inglês, co-zinheiro (a) com experiência, motorista. Contato: (774)288-9969.

Precisa de Motorista para pizzaria part time ou full time. Fazer entrevista pessoalmente 1144 Saratoga St, East Boston, MA.

Assistente Dentário – Para trabalhar em Framingham – 508.2705050

Revendedor da Avon – Estamos contratando em Somerville – 617.5931920

Cabeleireira c/ licença – Alugo cadeira em Lowell – 978.2595032

Cabeleireira c/ licença - Full time em Allston – 617.7871127

Limpeza Urgente p/ Hyannis – Part Time das 6am às 9am – 508.8011221

Limpeza de casa – Everett – Malden – Revere – tem que dirigir – 781-7275471

Limpeza de casa – Mulher com ou sem experiência com carteira de MA – 617.7767739 Trajano

Limpeza de carro – Necessita ter carro – 603.5028083

Driver Deliver – Winchester necessario carteira MA – 781-7296541 Chris

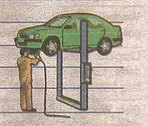

Driver Deliver – Georgio's Pizza com carteira em Brockton 508.5800160

Driver Deliver – Dominos Pizza Lynn com carteira – 617.3353448 Renan

Driver Deliver – New Your Dely em Walthan – 781.6900610

Preparação pizza – Jimmy's Pizza em Medford 781.4888435

Cozinheiro – Pizzaria c/ experiência em Tewksbury, MA – 978.5049781

Cozinheiro de linha – Liberty Bell – Inglês necessário – 978.9797936

Padeiro c/ experiência – House of Bread – 781.3918111

Cozinheiro /c experiência em restaurante – South Boston 857.2491477 Janderson

Manager Pizzaria – Inglês indispensável e experiência em North Andover – 978.6830472 Paul

Driver gerente de restaurante – em Malden, c/ carteira de MA e experiência – 617.9134586

Pedreiros, carpinteiros, pintores – Carteira de motorista e social – 617.7834400

Italian Bakery – Está contratando - Atendentes – Padeiros – Inglês necessário – 652 Winthrop Ave, Revere, MA

Passadeira – Dry Cleaner Westwood – Ingles 508.3338217

Lanterneiro e pintor – Em Stoughton – 774-2491123 Maria

Pintores – GS Painting c/ experiência – 617.7993387

Pintores - c/ experiência e carro – 781.4202474

Drive-pizza – Pizzaria em Somerville necessita de um drive, Full Time 40hs por semana urgente. 9782105985 c/ Ronaldo

Drive-pizza – Andreias Pizza Somerville – 617.776.1600

Drive-pizza e atendente em Brockton – 508.857.8299 Samuel

Mecanico - Procura-se mecânico com experiência para oficina em Lowell. Pagamento a combinar. Por favor, entrar em contato com Alexandre 978 833 2809.

Mecânico – Com experiência 617.569.8860

Vendedores – Full Time 857.615.0446

Ajudante de pintor – Estou contratando – Marcio 774.319.0589

Limpeza (moças) – Com carro e carteira – 857.888.2829

Limpeza (moças) – 857.204.3138

Limpeza (moças) – Preferência que dirija – 1800.795.9439

Limpeza Everett (moças) - 781.504.5543

Limpeza Weymouth (moças) – Cleo 781.927.4959

Limpeza Boston (moças) – 203.331.7192

Limpeza restaurante – 5 a 7 noites por semana – 617.767.1688

Limpeza de casas – Part Time – 617.767.1688

Limpeza de casas – C/ carteira americana – 617.942.5647

Na foto com Monick

Acesse o site "ofavorito.com" e fique por dentro de tudo que rola na região. E mais, o bisado.com tem classificados, vídeos, fotos, promoções exclusivas, e muito mais, acesse o "ofavorito.com"

'Kil do Pará, Patrícia do ES e Flávia do Mato Grosso, (foto ao lado), conhecidíssimas pela simpatia e carisma, emanam beleza por onde circulam em MA. As três lindas gatas afirmam que estão solteiríssimas , mas não por falta de opção, mas por que ainda não sentiram firmeza nos homens que tentaram se aproximar. As princesas dão um toque; 'beleza não é tudo, estamos procurando mais do que isso para abrir nossos corações'.

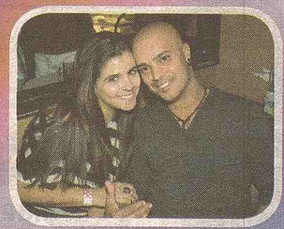

"ofavorito.com", patrocinador oficial desta página

"ofavorito.com", patrocinador oficial desta página

Fale comigo, vou até você:
Monick – 617.970.3859 –
monicafreitas@hotmail.com

Acesse o site "ofavorito.com" e fique por dentro de tudo que rola na região.
E mais, o bisado.com tem classificados, vídeos, fotos, promoções
exclusivas e muito mais, acesse o "ofavorito.com"

Cinema EM CENA!

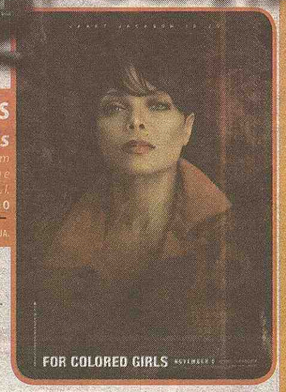

For Colored Girls
For Colored Girls

Baseada em uma série de 20 poemas que contam histórias de amor, abandono, violência doméstica e outros problemas enfrentados por mulheres negras. I.

Lançamento em 5/11/2010

As estréias aqui mencionadas são referente aos EUA.

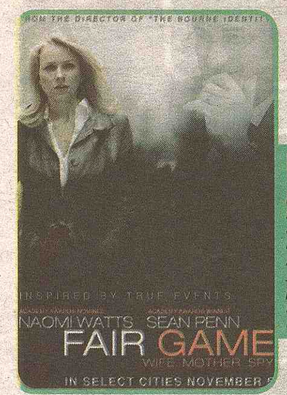

Fair Game
Fair Game

Baseado nas memórias de Valerie Plame, agente da CIA que teve sua identidade secreta de agente da CIA revelada pelo jornalista Robert Novak, fato considerado crime. A revelação ocorreu logo depois que o ex-diplomata Joseph Wilson, seu marido, criticou os Estados Unidos por manipular informações para justificar a invasão no Iraque pela presença de armas de destruição em massa no país. **Lançamento em 5/11/2010**

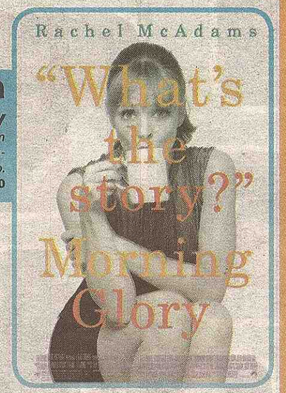

Uma Manhã Gloriosa
Morning Glory

Batalhadora produtora de televisão convoca um icônico e egocêntrico âncora para renovar um programa matinal que está quase sendo cancelado.

Lançamento em 12/11/2010

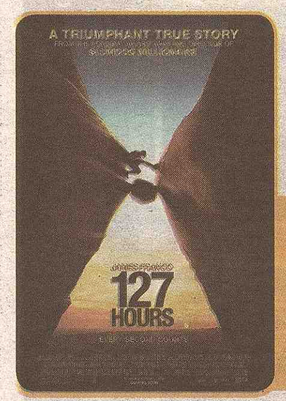

127 Hours
127 Hours

A trama segue o alpinista Aron Ralston. O rapaz teve o seu antebraço direito preso por quase cinco dias sob uma pedra durante uma escalada em Utah, em maio de 2003. Ralston teve que usar uma faca para amputar o membro e continuar a jornada, até conseguir a ajuda de uma família que lhe dê água e comida. O moço conseguiu sobreviver e foi resgatado por um helicóptero.

Lançamento em 5/11/2010

HUMOR

DE CASA NOVA

Ria se puder

A Mãe Loira

A loira vai buscar o filho na escola e pergunta:
— Como foi a aula hoje, filhote?
— Foi legal, mãe. Hoje nós aprendemos Álgebra!
— Que bonitinho! Então fala pra mamãe, como se fala "bom dia" em Álgebra?

Aula de Biologia

A professora pergunta ao aluno:
— Zezinho, diga o nome de seis animais que habitam as regiões polares!
— Três ursos e três focas, professora...

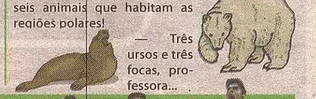

Foto engraçada

Destáque da SEMANA

Abatido, mas sorridente Michael Douglas passeia com o cachorro

Abatido, mas sorridente, Michael Douglas levou seu cachorrinho para dar uma volta na manhã desta terça-feira, 26, em Nova York. O ator está na fase final do tratamento contra um câncer na garganta e já não tem mais que passar por sessões de quimioterapia. Recentemente, um amigo do ator disse que ele estava muito feliz por estar perto do fim do tratamento.

ACS Consulting Inc.
ACS CONSULTING INC | MARLBORO, MA
508-635-4188 | 33 Main St, 2 Floor

JS/USA Classificados FREE

A resposta imediata para tudo que você procura está aqui!
Envie seu anuncio para pmonauer@jornaldossportsusa.com

BALCÃO de Empregos

OFERTAS

ESTAMOS CONTRATANDO
MASSAGISTA, BODY WORK, para trabalhar em Medford. Full Time ou Part Time. Inicio imediato.
617.315.5243

Estamos selecionando algumas pessoas com experiência em atendimento para trabalhar em Empresa Americana que atua na área de saúde. Não é necessário inglês. Os interessados passarão por entrevista seletiva. Ótimos Ganhos (não se trata de vendas nem de internet). 781 439 9368 - JS 885 .

Ajudante de fabrica de armamentos em Peabody - Tem que morar em Somerville – Ter documentos para trabalhar – 978.854.5293 – JS 885

Mecânico em Worcester com experiência salário a combinar tratar com Michel - 508 6150402 – JS 885

Motorista para Fedex – Procuro com experiência para dirigir pequeno caminhão pago $800 por semana – Precisa ter carteira de MA – 781.635.2710 – Bruno – JS 885

Recepcionista em empresa de contabilidade – Para início imediato – carga horária de 46 hs por semana – 617.803.7326 – JS 885

Representante – estamos contratando Clear Internet – WWW.clear.com – 678.949.3194 – JS 885

Vendedor DirecTV – estamos contratando vendedores – Temos varias opções de carga horária e eventos – 678.949.3194 – JS 885

Limpeza: Precisa-se de um motorista e de uma ajudante, full-ime, na grande Boston, ligar 508-259-9920 falar com Marcos – JS 884

Dish Washer – Região de Framingham estamos contratando – 508.480.8825 – Elias – JS 884

Limpeza – Preciso de alguém que dirija e limpe casa e saiba andar no centro de Boston – 617.438.8086 – JS 884

Limpeza – Preciso de duas pessoas para ajudar – 508.507.3115 – JS 884

Motorista com CDL – Preciso de dois – 617.765.5054 Fred – JS 884

Pintores – Preciso de 2 pintores – 774.274.8744 – JS 884

Cozinheiro – restaurante americano precisa para trabalhar a noite – 617.224.3026 Julio – JS 884

Pintores – Temos duas vagas para profissionais com experiência, que tenha carro e fale um pouco de inglês – 857.829.3763

Driver Pizza – Preciso de dois entregadores para trabalhar em Stoughton – 508.309.0783 – JS 884

Limpeza – Part Time para trabalhar em Cambridge – 617.387.8242 – JS 884

Motorista Fedex - Procuro por um motorista com experiência em dirigir caminhão pequeno para trabalhar na FedEx. Precisa ter carteira de MA. Pago $800.00 por semana. Falar com Bruno (781) 635-2710. JS-884

Estamos precisando de uma recepcionista que fale inglês para trabalhar , em uma empresa de contabilidade e preparaçao de imposto de renda, uma empresa séria e cada dia maior. Alguém para começar agora. Trabalhará por volta de 46 horas por semana até Dezembro e mais horas durante o periodo de preparaçao de imposto de renda. Se tiver interesse por favor me contactar no telefone (617) 803-7326. JS-884

Consulado Brasileiro de Boston contrata domestica (auxiliar de apoio). Ver pré-requisitos para os interessados no Edital de Contratação na pagina do Consulado Brasileiros de Boston - http://www.consulatebrazil.org/ - Salário $1.600,00 por mês mais benefícios – JS 883

Dell&Associates – Empresa do ramo imobiliário em fase de expansão está contratando- Loan Processor - Aplicações pessoalmente no endereço - 14 Tyler Street Suite N, Somerville MA 02143 ou pelo Fone (617) 629-5950 – JS 883

Carpinteiros – Preciso de quatro – 781.603.3787 – JS 883

Motorista com GPS– Para trabalhar em Arlington – 508.733.4744 – JS 883

Pintor e ajudante – Tenho vaga – 617.438.9241 – JS 883

Motorista – tenho 2 vagas – necessário falar inglês e ter carteira de MA – Fedex Ground – 617.671.4005 – JS 883

Supermercado – Tenho 3 vagas em Milford – Necessário falar inglês – Não necessita papeis – 978.332.0781 Diogenes – JS 883

Limpeza de casas – Marlboro – Preciso de moças – 617.942.5647 – JS 882

Cuidar de idosos – Preciso de uma pessoa - salário e moradia e comida incluído – 810.441.1807 – JS 882

Cafeteria – Em Medford contrata moças que fale inglês – 781.219.4929 – JS 882

Fino restaurante no centro de Boston está contratando garçonetes e bartenders com experencia e que fale inglês – 617.357.6909 – JS 882

Dishwasher – Em Concord – Walden Grill – 978.371.2233 – JS 882

Garçonete e Bartender – Rodeio Churrascaria – Woburn – 781.376.0020 – JS 882

Garçonete e Bartender – Midwest Grill está contratando – Inglês necessário – Não é necessário experiência – tem que ter documentação – 781.231.2221 – JS 882

Pizza Maker – Estamos contratando, falar com Elie, tenho duas pizzarias uma em Boston e outra em Saugus - 781 3077111 – JS 882

Counter help, estamos contratando, falar com Elie, tenho duas pizzarias uma em Boston e outra em Saugus - 781 3077111 – JS 882

Limpeza de Casas – com carro de segunda a sexta – 978.266.1240 – JS 882

Limpeza de casas – Alguém que more em Somerville, Malden, Medford – segunda a sexta – Pago $400 por semana – 617.293.7338 – JS 882

Carpinteiro – Estou contratando – 781.354.9902 – JS 882

Moças – Para limpeza de casa – 617.293.7338 – Andreia – JS 882

Carmareiras – Serviço temporário em hotel podendo ser efetivada – 857.237.73.66 – JS 880

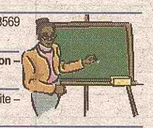

Limpeza – Help – segunda a sexta – 617.686.8569 – JS 880

Pintores – Preciso de dois para região de Boston – 617.281.6934 Aldelson – JS 880

Limpeza – Preciso de rapazes para trabalhar a noite – 781.605.3220 – JS 880

Limpeza preciso de help – 781.605.3192 deixar recado – JS 880

Pedreiro e ajudante de pedreiro urgente – 857.284.9540 – JS 880

Representante comercial – ótimo rendimento – treinamento grátis – Full ou part-time - 978.884.6325 – JS 880

Pizza Maker – com experencia em pizza italiana – Full time – pay cash – 617.269.2144 – JS 880

Limpeza de casas – Preciso de funcionários para região de Boston – 617.789.4244 – JS 880

Limpeza de casas – Woburn – com carro -781.983.0514 – JS 880

Costureiras – Com experencia para Winthrop – 617.846.2442 – JS 880

Cozinheiro – full time e finais de semana – North Quincy – 781.241.7010 – JS 880

Cozinheiro para breakfast em Hudson – com experencia full time – 978.464.0015 – JS 880

Planet Fitness in Natick – esta contratando para varias posições – Necessario falar inglês – jhoffenberg@fifeath.com – JS 880

Estamos Selecionando algumas pessoas com experiência em Atendimento ou experiência em vendas, para trabalho em empresa de grande porte nos EUA. A empresa oferece treinamento, capacitação e oportunidade de ter um carro pago. Não prescisa falar inglês. Não se trata de vendas nem de internet. 781 439 9368 Boston MA – JS 879

Atendente para loja de Mármore – Inglês necessário e experiência na função – 781.727.5471 – JS 879

Cabeleireiro – com licença de MA –Lowell – 978.259.5032 - JS 878

Cabeleireiro – com licença de MA – Allston – 617.787.1127 – Selma - JS 878

Drive Pizza – NH – Epping ao lado Hampton Beach - Com carteira de MA – 978.884.8474 - JS 878

Passadeira – Westwood – MA - com experiência – 508.333.8217 (inglês) - George - JS 878

Passadeira – Brighton – MA – com experiência – 617.254.0811 – Maria - JS 878

Mecanico / Eletrecista – com expériência – 617.569.8860 – Cleison - JS 878

Couter Help – Ingles necessário – Mathuen – MA – 978.794.4996 - JS 878

Drive Pizza- Brockton – MA – carteira de MA - 508.580.0160 - JS 878

Cozinheiro – Cambridge – MA – com experiência – Ligar entre 3pm e 6pm – 617.821.39.80 - JS 878

Gerente de Pizzaria – North Andover – MA – com experiência- inglês necessário – 978.683.0472 - JS 878

Instalador de mármore e granito – com experiência – 978.648.0677 - JS 878

Lanterneiro – Stoughton – 774.249.1123 – Maria - JS 878

Cook Pizzaria – Tewksbury – MA – com experiência – 978.504.97.81 – Juliano - JS 878

Pintor – com experiência – 2 anos no mínimo que tenha carro – 781.420.2474 - JS 878

Pintores – com experiencia – Interior e exterior – 617.799.3387 – Geraldo - JS 878

Açougueiro – Milford – MA – com experiência – 508.244.4878 – Italo-Aline - JS 878

Motorista – Profissionais para food deliver em Boston. Necessario ter carro – Drive de MA – Remuneração a base de comissão – 617.783.0777 x2255 Jerry - JS 878

Secretaria – Everett – Experiência em Quickbooks – Inglês – 978.504.97.81 – Juliano - JS 878

Massagistas terapêutica feminina – Necessário inglês – 781.895.0010 – Natalian - JS 878

Cook Pizza – Wesford – com experiência – 508.517.1872 – Inglês não necessário - JS 878

Deliver – Andre's House Pizza – 617.776.1600 – Heshan - JS 878

Atendente pizza – Medford – Inglês necessário – 781.396.6630 - JS 878

Pizza Maker – Newton – Inglês não necessário – 617.558.1600 - JS 878

Carpinteiro – Boston – New Bedford – Framingham – com experiência – 978.504.9781 – Juliano – JS 878

Cabeleireiro – Everett – Aluga cadeira para – 617.888.6892 – Kassia - JS 878

Manicure – Everett – com experiência - 617.888.6892 – Kassia - JS 878

Pizza grill – Malden – com experiência – 781.760.1938 - JS 878

PART-TIME, FULL-TIME - Abra seu proprio negocio, Treinamentos gratis todas as semanas, Nao e preciso vender ou cobrar, Ricardo - (978) 424-3108. Alison - (978) 424-3109 – JS 877

Contrata-se - Mecânico eletricistas com experiência – 617.569.8860 – JS 877

Procuro Baby-Sitter – cuidar de duas crianças – indispensável ter carteira de motorista – Outros afazeres agregados – cuidar da casa, morar no local de trabalho – Segunda a sábado – 617.608.1401 – JS 877

Pizza maker – Full time Ravioli Pizza Newton paga-se bem – 617.558.1600 – JS 877

Grill man – Pizza em Malden contrata – 781.760.1938 – Mik – JS 877

Vendedores – Mary Kay – USA ou Brasil – 617,803.4403 – Maria – JS 877

Cia americana de limpeza procura mulheres para trabalhar ads 9AM as 3PM – Morar perto South Shore – 617.840.2067 – JS 877

Cook – Restaurante Hingham das 9AM as 4PM - 617.765.5195 Renato – JS 877

Preparador - Restaurante Hingham das 9AM as 4PM - 617.765.5195 Renato – JS 877

Dishwasher - Restaurante Hingham das 9AM as 4PM - 617.765.5195 Renato – JS 877

Cashier – Ingles necessário – full time – paga-se bem –tem que ter experiência – 978.335.0474 – JS 877

Motorista – Dryclean Byval – Full time – carteira do estado MA necessário – 76 Exchange St – Malden – 02148 – JS 877

Mecânico – Dedham – 781.4610170 – JS 877

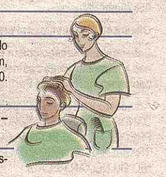

Mecânicos com experiência - Estamos precisando de mecânicos com experiência, paga se muito bem, interessados favor ligar para Cleison (617) 569 8860. – JS 876

Preparador de pizza – Preciso urgente – 857.513.3853 – JS 876

Mulheres para depto comercial – Empresa de transporte necessita uregente – 617.334,4782 – JS 876

Pintor – Com experiência – 857.445.5261 – JS 876

A resposta imediata para tudo que você procura está aqui!
Envie seu anuncio para pmonauer@jornaldossportsusa.com

JS/USA Classificados FREE

Imóveis NO BRASIL

Vendo imóvel em Gov. Valadares - 01 Quitinete - Sala, cozinha, quarto, banheiro e garagem coletiva - 33 3275 6411 – JS 885

Vendo imóvel em Gov. Valadares - Apto 101 - Sala, 02 cozinhas, copa, 01 suite c/ guarda roupa, banheiro da suite c/ hidro-massagem e armário, 01 quarto, banheiro social, varanda, área de serviço e garagem coletiva - 33 3275 6411 – JS 885

Vendo imóvel em Gov. Valadares - Apto 201 - Sala, copa, cozinha, 03 quartos sendo 01 suíte, sacada, área de serviço, banheiro e garagem coletiva - Obs: Terraço coletivo c/ 02 banheiros, cozinha e lavadeira - 33 3275 6411 – JS 885

Valadares – Tenho um Apto para alugar, 2 quartos, sala, cozinha, copa, 2 banheiros, garagem fechada para carro, portão eletrônico – R$ 500,00 por mês. Ligar para Ana aqui nos USA – 857.417.9096 – JS 884

Valadares – Tenho uma casa 4 quartos, sala, cozinha, copa, ventilador de teto, varanda grande – R$ 500,00 por mês. Ligar aqui nos USA para Ana – 857.417.9096 – JS 884

BH – Vendo lote na Morada do Lago, 1000m em condomínio fechado – 857.334.5565 – JS 884

Vendo apto em BH - Amplo apto com área privativa de 168m2, 3 quartos sendo 1 suite, sala 2 ambientes, 3 vgs de garagem pronto para morar, documentação para financiamento fica pronta em dezembro (Habite-se), estudo proposta. ligar BR. 33-91918509 ou 617-2088027 USA.JS-884

Coml./resid., legaliz. - R$900.00 centro de Inhumas-GO Casa, 3 qts. suite, sala, coz., 2º fl, forro, cerâmica, sacada. Pt. coml. 1º floor. 2 sal.coml, forro, cerâmica., 2 banh., lage, 12x7m.Galpão 2 qts.,sal.,banh. Côm.-dispensa 4x2.5m. Faturando $2.700/mês. Brasil 94-3356-2147/8113-8667 USA 508-405-9083 JS-884

Espírito Santo – Vendo casa na Serra – 857.888.9449 – JS 884

Ipatinga - Vendo um apartamento na Av. Salin Jse de Sales no piso 2, prédio novo com 2 quartos, sala, cozinha, banheiro, sacada e uma vaga de garage. Falar com jefferson no telefone 617-224-76-87 ou no 33-9224-5895 JS-882

Comprou seu lote no Brasil? Pensa em construir ou reformar? Desenho plantas técnicas residenciais comerciais, faço seu Projeto -Contato: 215-626-2022 falar com Eliz JS-882

Apto em Caldas Novas-GO mobiliado, plano facilitado 857 207 9722 – JS 879

Vendo apartamento no centro de Governador Valadares, na rua Israel Pinheiro e rua Peçanha. Tres quartos, com quarton de empregada com banheiro, sala, copa, cozinha, banheiro social e area de serviço. Valor de $110,000 reais. Favor ligar pra Ulisses. 617-599-4985 – JS 879

Vendo apto 100 metros Praia Itapoã.. Vila Velha E.S R$ 290,000.00. Porteiro, 2 elevadores,entrada de banhistas. Na cobertura tem área lazer (churrasqueira,piscina,sauna,salão festa,salão de jogos)..Já tem no apto Armários(cozinha, e nos banheiros), boxes blindex, e chuveiros elétricos(nos banheiros). Apto totalmente pago, quitado, escriturado... com 3 quartos,1a suite, sala, banheiro social,cozinha,area serviço, dep.completas empregada,1a vaga escriturada.Predio /12 andares, Direto proprietária telefone contato no Brasil55-27-33624463 – JS 877

Vende-se Casa lotérica no Naque, MG. Motivo aposentadoria do proprietário. Negócio de oportunidade R$150.000. Valor do aluguel R$500 Falar com o Gesse 781.272.2844 – JS 876

Vendo lindo lote para sitio de frente para um lindo lago em Itabirito Minas Gerais 1,200 m2 Valor$16.000 Tel - 9784732403.

Vendo um lindo lote no litoral Bahiano na praia bella de itaipú uma das mais belas praias do Brasil preço de oportunidade Tel : 978-473 2403

Apto quitado,e mobiliado, á uma qadra da Praia Morro...Regiao previlegiada com vários shopings, supermercados, padarias, farmácias, restaurantes ... Email medinacelina2007@hotmail.com

Oportunidades de Negócios

Aluga-se sala para escritório de 1.000 sf , carpet novo e grande basement. Hyland Ave com Central St – Somerville. Piso térreo e frente de vidro voltada para a rua. Dois grandes estacionamentos. U$ 850/mês, heating e água incluso. Sem depósito caução. 508 740 1897 - JS 885

Compro Schedule de limpeza – pago a vista – 617.201.8512 – 857.417.8891 – JS 885

Tenho 2 lojas em Somerville – Uma de remessa de dinheiro outra alterações de roupas – Vendo uma ou aceito sociedade – 857.251.5142 – 617.666.1614 – JS 885

Vendo Schedule de casas – fatura $2,500.00 – vendo por $10,000.00 – 781.420.6246 – JS 885

Schedule de casas com no máximo 10 casas quero comprar – Falar com Ana – 857.417.9096 – JS 884

Schedule de casas compro em cidades próxima a Boston–857.236.3892 – JS 884

Compro Companhia de Importação de Granito se alguém quer vender ligar para – 781.589.1091 Frederico – JS 883

Compro schedule de limpeza de casas ou comercial! (857) 544-6869, negócio honesto! JS-882

Vendo Pizzaria – Tewksbury - $60 mil financio a metade – 978.504.9781 – JS 882

Companhia de pintura – Vendo – 3 construtores e equipamentos – 15 anos no mercado – 598.656.4749 Tony – 774.249.1645 Rui – JS 882

Schedule de limpeza franquia– Vendo – Mas é necessário o comprador ter social e carteira – 781.605.3220 – Deixar mensagem – JS 880

Schedule de casas – Vendo – 781.322.6834 deixar recado – JS 880

Dealer – Vendo com2 lifts em East Weymouth – lucro livre 15 mil por mês – vendo 30mil – Aceito troca – Motivo viajem – 781.901.6153 – JS 880

Pizzaria em Somerville - $49 mil – Ligar somente interessado–978.210.5985–JS880

Vendo loja em East Boston – 90% da cliente é hispânica – 10% barsileira – 774.232.2082 – Vilson – JS 880

C&N Beauty Supply Salon and Services
NOVA LINHA HAIRSHINE DISPONÍVEL PARA CLIENTES
TODA LINHA DE PRODUTOS
• Kératase • Alfaparf • Goldwell • Redken • Paul Mitchell • Sebastian • Nexxus • Chi • Tânagra
Venha conhecer a linha MOROCCANOIL
GRANDE PROMOÇÃO DO MÊS DE OUTUBRO
Venha nos visitar
Uma completa linha de produtos de beleza com os melhores preços.
Afiação e Consertos em Geral
Phone: 617-623-2800 / Fax: 617-623-2801
285 Washington St. - Somerville, MA 02143
www.cnbeautysupply.com

VENDE-SE
Lindas rodas
EXCELENTE PREÇO
781-321-9005

Transporte para aeroportos, consulados e acompanhamentos em court
Ligue para Rogério 774.245.0183
Imperdível! Excursões para New York por excelente preço com conforto e segurança que você necessita para um maravilhoso passeio.

Melhores preços disponíveis para cable, internet e phone da Comcast
Ligue para Rogério 774.245.0183
Se você está cansado de pagar um absurdo pelo seu plano de cable não perca tempo

Lake Williams
PIZZA & GRINDERS
270 West Main St, Marlborough, MA 01887
508.485.2666
Pizzas & Calzones · Porções · Sanduiches · Saladas · Pastas

DDS TAX SERVICE
Declaração de Imposto de Renda / Procuração
Notário Público / Abertura de Empresa
ITIN Number / Traduções
Contabilidade
Ligue Agora: (781) 344-8111
785 Washington St - Stoughton, MA 02072
STOUGHTON

NorthEnd MOTORS
COMPRE aqui e PAGUE aqui!
www.northendmotors.com
Financiamos com Tax ID Number.
Aceitamos Carteira Internacional.
Mais de 22 anos de atividade servindo a comunidade de MA.
Ligue agora mesmo e fale com Leandro.
617.586.5098
Veja nossas ofertas na página 26

sorriso fidelidade
Buscamos e levamos você em casa
O programa odontológico que você quer, por um preço que você procura.
Adquira agora seu programa pelo site www.sorrisofidelidade.com
Premier Dental Associates
232 Pond St 2nd Floor. Natick, MA 01760
EMERGÊNCIA: 866.769.8755
508.318.6333

4 Congresso Infantil da Igreja Batista Brasileira de Stoughton

JS Caderno Galera TOP

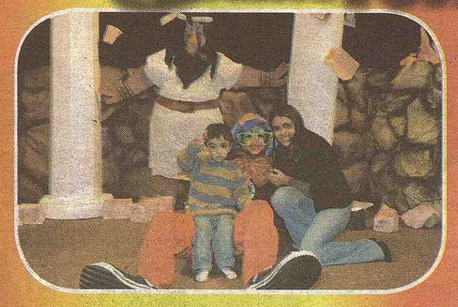

Tema JESUS E A NOSSA FORÇA realizada pelo Ministério Infantil, como atração da festa teve a participação do palhaço Gomes e seus amigos. A noite foi uma benção para as crianças que se divertiram e aprenderam sobre a história de Sansão e Dalila.

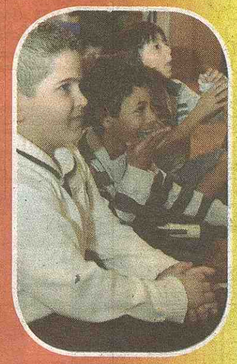

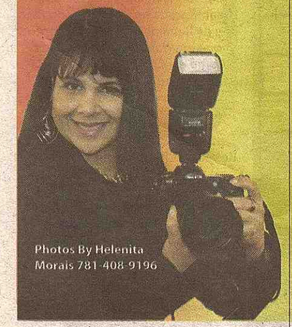

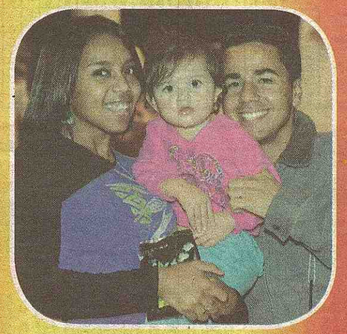

JS Passatempos

O JORNAL DOS SPORTS TRAZ NESTA EDIÇÃO, UMA PÁGINA INTEIRA COM JOGOS E MUITA DIVERSÃO PARA VOCÊ! REÚNA TODA A FAMÍLIA E DIVIRTA-SE!

SUDOKU

O objetivo do jogo é completar todos os quadrados utilizando números de 1 a 9. Para completá-los, seguiremos a seguinte regra: Não podem haver números repetidos nas linhas horizontais e verticais, assim como nos quadrados grandes.

			1			7	4	
	5			9			3	2
		6	7			9		
4			8					
	2						1	
					9			5
		4			7	3		
7	3			2			6	
	6	5			4			

LABIRINTO...

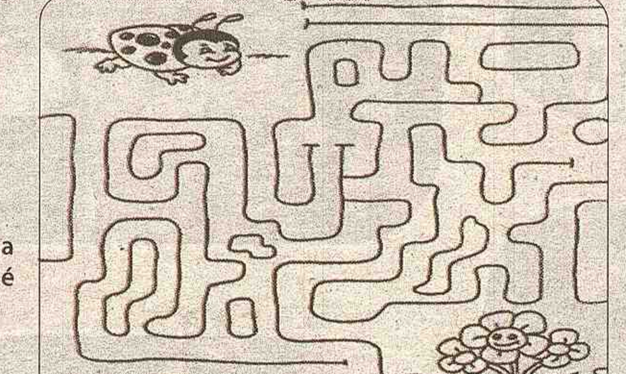

Ajude a joaninha a chegar até a flor

CAÇA PALAVRAS

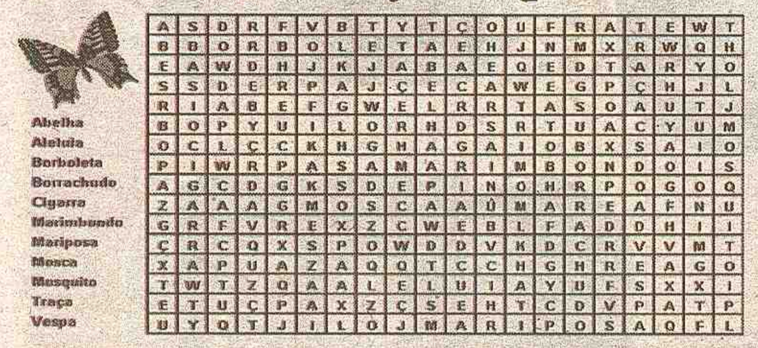

JOGO DOS 7 ERROS

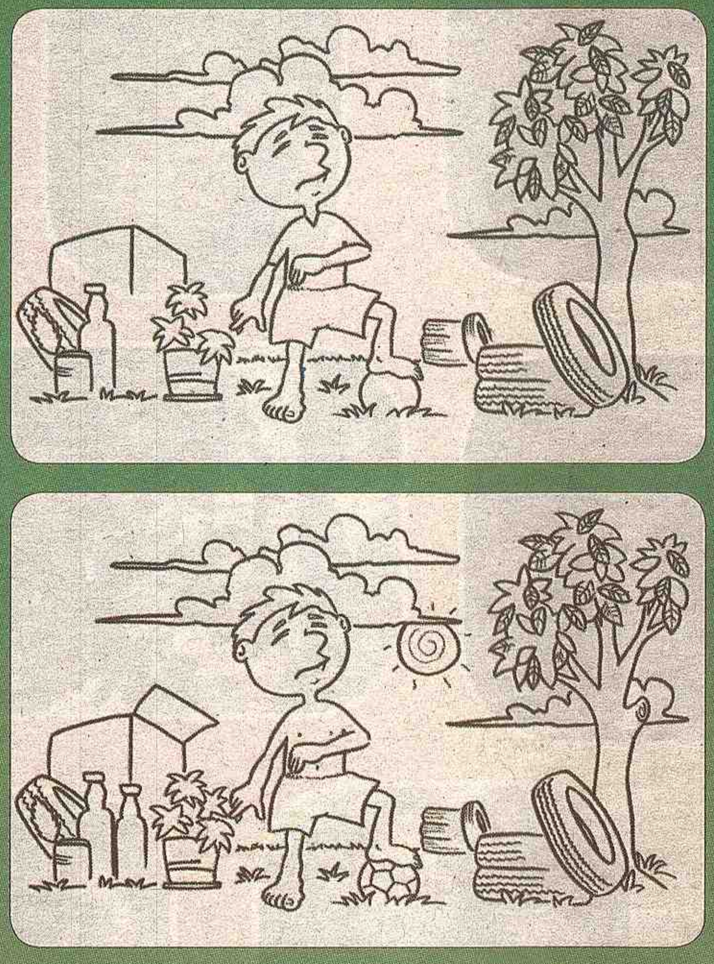

PALAVRAS Cruzadas

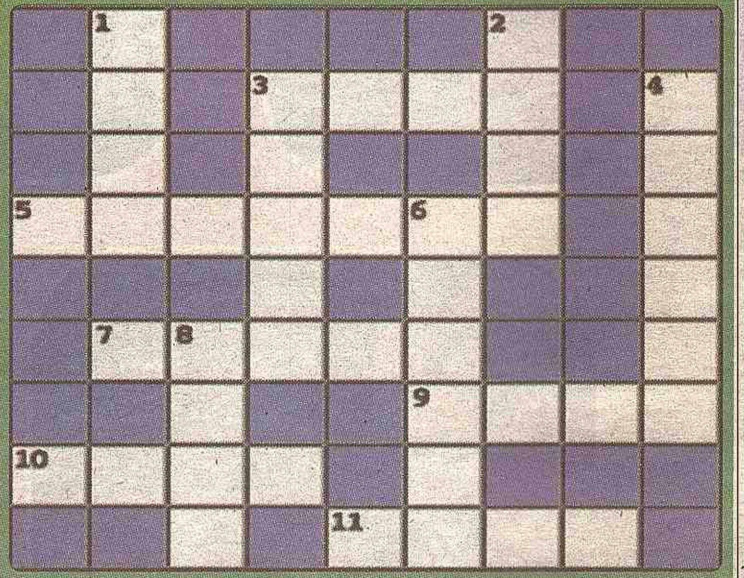

Horizontais:
3. Movel onde fazemos as refeições
5. A das grávidas é bem grande
7. Em inglês, fala-se BLACK
9. Antônimo de molhada
10. Antônimo de baixo
11. Golpe dado com a mão fechada

Verticais:
1. Usa-se para cortar os alimentos
2. Um dos lados de uma moeda
3. O quarto planeta do sistema solar
4. O triplo de 10
6. Antônimo de fino
8. Eterno rival do gato

Você Sabia?

Os Doze Meses do Ano:

Janeiro: homenagem ao Deus Janus, protetor dos lares
Fevereiro: mês do festival de Februália (purificação dos pecados), em Roma;
Março: em homenagem a Marte, deus guerreiro;
Abril: derivado do latim Aperire (o que abre). Possível referência à primavera no Hemisfério Norte;
Maio: acredita-se que se origine de maia, deusa do crescimento das plantas;
Junho: mês que homenageia Juno, protetora das mulheres;
Julho: No primeiro calendário. romano, de 10 meses, era chamado de quintilis (5º mês). Foi rebatizado por Júlio César;
Agosto: Inicialmente nomeado de sextilis (6º mês), mudou em homenagem a César Augusto;
Setembro: era o sétimo mês. Vem do latim septem;
Outubro: Na contagem dos romanos, era o oitavo mês;
Novembro: Vem do latim novem (nove);
Dezembro: era o décimo mês

A origem da expressão "Maria-vai-com-as-outras"

Quando você chama alguém de "maria-vai-com-as-outras" está dizendo que a pessoa não tem opinião própria e, por isso, segue a vontade de outros. Mas, afinal de contas, quem foi essa primeira sonsa?

De acordo com o pesquisador Brasil Gerson, autor de História das Ruas do Rio, a expressão tem origem no início do século 19, com a vinda da família real portuguesa para o Rio de Janeiro.

A mãe do rei João VI, a rainha Maria I, costumava passear às margens do rio Carioca, no antigo bairro de Águas Férreas. Acontece que Maria I era conhecida por sua maluquice (manifestada após a morte do filho e da Revolução Francesa), tanto que era tratada como "A Louca". Como ela ia passear levada pelas mãos de suas damas de companhia, o povo dizia: "Maria vai com as outras".

Resposta das palavras cruzadadas

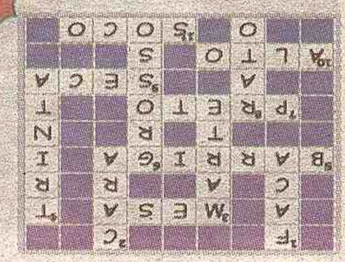

Quer anunciar no JS fale com Alex Colombini 857.888.9186

Classificados JS

Índice

27 Advogados/Despachantes e Imóveis
28 [illegible]
29, 30, 31 e 34 Diversos e Balcão de Empresos
32 [illegible]
33 Transportes e Cargas
34 [illegible]

Advogados e Despachantes

Stephen E. Bandar
Imigração e Naturalização
Reparação de créditos
Problemas com débitos
Acidente de carro
Divórcio e separação
Notário Público
ADVOGADO
Em Português falar com Josy 617.388.2494
2000 Massachusetts Ave. Suite 02 Cambridge, MA 02140
617.354.3434
Apresente este anúncio e receba sua primeira consulta GRÁTIS!

The Law Offices of Thomas P. Glynn
537 Broadway, Everett, MA 02149
IMIGRAÇÃO
DEFESA CRIMINAL
ACIDENTE DE CARRO
ACIDENTE DE TRABALHO
DIVORCIO
FALÊNCIA
Nós podemos te ajudar!
617-875-3939

VIA BRAZIL
SEU DESPACHANTE NA AMÉRICA
Disk a Vontade ligações para o Brasil ilimitados a partir de 29,95 por mês no celular.
SEGUROS DE AUTOMÓVEIS com Sabrina
Abertura de seguros de Automóveis com Carteira de Habilitação do Brasil e também Carteira Internacional. Não importa sua situação imigratória, renovação e emplacamento automático no mesmo dia.
Seguros de Automóveis
Notário Público
Tradução de Documentos
Procuração
Fotos para Passaporte
Serviço junto ao Consulado
Recebimento de Contas
Autorização de Viagem
Renovação de Passaporte
Extenção de Permanência (I94)
Tradutores / Cortes de Imigração
Trânsito e Hospital
Declaração de Imposto de Renda, Itin#
Passagens Aéreas
Transporte para Aeroportos
Consulado, Cortes e Hospitais
Abertura de Empresas / Fed Tax ID
Acessórios para Celular Nextel Sprint
Xerox para o Brasil
REMESSAS DE DINHEIRO PARA O BRASIL
HORÁRIO DE FUNCIONAMENTO
DE SEGUNDA A SEXTA 9:00 AM A 6:00PM
SÁBADO 10:00AM A 3:00PM
978.532.3355
978.935.2002
85 MAIN ST. C7 PEABODY - MA 01960
FAÇA-NOS UMA VISITA HOJE MESMO E SAIA COM SEU CARRO ASSEGURADO

Imóveis

Aluga-se

QUARTOS

Malden – Alugo quarto – 857.233.1881 – JS 885

Procuro 1 quarto para alugar em Everett – Revere - 857.233.12.92 - JS 885

Quarto em Chelsea para mulher, senhora ou moça para dividir o quarto. Apto tem estacionamento, lavanderia em local seguro – 617.308.5970 – JS 884

Quarto em Malden – 978.968.5925 – JS 884

Medford - Quarto grande de casal R$ 650.00 alugo , ótima localização, onibus , fácil estacionamento , somente dois moradores na casa ,primeiro andar Quarto tem 4 janelas e amplo. Gilvane-781- 526 6899 JS-884

Somerville – Tenho quarto para alugar, dou preferência para casal – 857.249.4627 – JS 883

Somerville – Tenho quarto para alugar – 617.301.3951 – JS 883

Weymonth – Tenho quarto para alugar com tudo incluído – 781.812.2342 – JS 883

Somerville – Tenho 2 quartos para alugar – 617.602.5287 – JS 883

Alugo quarto de bom tamanho, arejado, perto de onibus, lojas brasileiras. Disponivel dia 1 de outubro .Interesados favor ligar para (857)249-3466 falar com Edson JS-882

Everett - Quarto – disponível novembro – para casal ou moça sem vícios – 857.417.9096 – JS 880

Revere – Quarto – 857.233.1961 – JS 880

Somerville – Quarto Grande – 857.829.8951 – JS 880

Everett – Quarto – 857.312.6045 – JS 880

Malden – tenho 2 quartos para alugar – 617.866.1016 – JS 880

Quincy – Quarto pessoa sem vícios – 857.526.1735 – JS 880

Milford – Quarto tudo incluído – 508.816.9478 – JS 880

Somerville – Quarto para mulheres não fumantes - $500 – 617.593.9245 – JS 880

Quarto em Cambridge – 617.308.5909 – JS 879

Quarto em Everett – com tudo incluído – 617.852.6455 – JS 879

Quarto em Malden, perto da estação. $450, tudo incluido (gas, luz e cable). Favor ligar pra Ulisses. 617-599-4995 – JS 879

Procuro quarto para alugar – 781.835.6865 – Alex – JS 877

Aluga-se 01 quarto em Everett ,MA Disponível 1 de setembro 2010 ,lugar tranquilo , localizado entre a Vernal St and Central Ave . $400.00 + despesas ,nao fumantes ,wolfnelio@hotmail.com – JS 877

RANDOLPH - aluga,se dois quartos, um maior bom para uma ou duas pessoas ,ou um casal ,,,, e um menor de bom tamanho,,casa para três ou quatro pessoas no maximo,, tenho internet,cable ,lavanderia ,grande estacionamento..casa super limpa,, maiores informações – 857-312-9961 Já disponíveis. - JS 877

Quarto em Everett – Alugo 857.312.0391 – JS 877

Aluga-se quarto mobiliado Malden – Ótima localização, perto de tudo... Mercado, farmácia, estação de trem, ônibus etc... Não fumante disponível dia 1 de Setembro 857-251.1272 - JS 876

ALUGA-SE QUARTO MALDEN OTIMA LOCALIZACAO, PERTO DE TUDO/ MERCADO/FARMACIA/ESTACAO DE TREM/ONIBUS... NAO FUMANTES. MUDE 1 DE SETEMBRO 857-2511272 – JS 876

Aluga-se quarto em Cambridge para mulher – tudo incluído – 857.888.9820 – JS 876

Quarto – Procuro um em Allston – 857.540.2154 – JS 876

Lowell (south)- 02 quartos renovando p/ 01 Setembro. Hardwood floor, pintura. Inclui agua quente, cooking gas, maq.lavar e secar. $900 + heating. Ligar 978-758.3134 ou 978-758.2759 - JS 873

Malden – quarto disponivel – 857.237.2847 Adilson - JS 873

Everett – quarto disponível tudo incluso $450 – prefencia p/ mulher 617.401.1444 - JS 873

Somerville – quarto disponível – 857.312.5134 - JS 873

Somerville - Aluga-se quarto - naTemple St, $500,00 Tudo Incluído (617)223-7324

Aluga-se um quarto em Somerville para mulher sozinha, honesta, sem vícios que trabalhe de dia, ambiente familiar e tranquilo, perto da Sullivan Station e Stop Shop, parking free na rua. $360.00 com utilidades e globo! Obs: Favor não ligar homens. (617)764-0608

SOMERVILLE - ALUGA-SE UM QUARTO GRANDE SOMENTE PARA MULHERES, APENAS $400.00 TUDO INCLUÍDO. CHAMAR À TARDE OU DEIXAR MSG. GISLENE (617)718-0505.

Malden - Alugo um excelente quarto próximo à estação, p/ casal ou mulher somente. (781)558-7134

Malden - Aluga-se um quarto excelente localização, fácil acesso, farmácia, mercado, lavanderia e transporte publico quase na porta. Não fumantes... Tenho mobília completa. Mude hoje tel (857)251-1272.

Aluga-se um quarto grande EM Lynn mobilhado para uma pessoa que procura qualidade de vida e seguranca, proximo de tudo que necessita, a 20 minutos de Boston. Somente $500.00 tudo incluindo (781)581-0763.

Aluga-se quarto para mulher proximo a Porer Station, com vaga na garagem. Contato Katia Silva (781) 254-1899.

Aluga-se um Quarto Amplo, mobiliado, para uma pessoa que procura qualidade de vida. Tudo incluído, internet, gás, garagem, luz e telefone fixo!! Somente $500.00 Contato: (781)581-0763.

Aluga-se um quarto em Everett proximo a Broadway, mobilhado com cama grande, duas comodas e mesa de computador. Contato willian (617)501-8356. Ja disponivel

Aluga-se um quarto grande com mobilia, familiar, tranquilo, Tudo Incluído + nossa amizade. (781)581-0763.

Aluga-se um quarto em Malden, ótima localização, fácil estacionamento, perto de tudo, laundry, farmácia/mercado/ao lado da estação de trem de Malden. Disponível mobília completa, net em todos os cômodos. nao fumantes! disponível 1 de julho ligue já! (857) 251-1272.

Alugo quarto em wobum bem grande e arejado pode ser para casal $500.00 tudo incluido, internete, cable com globo, laundry, piscina, estacionamento, disponivel 1 de julho. temos outros ja disponivel. Telefone: 7812811353

Aluga-se um quarto em Woburn, tudo incluído, com internet acesso, heat, energia, tv a cabo, estacionamento para um carro, telefone para contato (617)293-9155.

APARTAMENTOS

Worbun - Alugo Apto 2 quartos – para 1 novembro - $850 – 617.283.1583 – JS 885

Worbun – Alugo 2 quartos com banheiro no quarto – disponível 1 de dezembro - 617.283.1583 – JS 885

Everett - Apto. duplex reformado, 3 quartos com armários, segundo andar. Ótima localização (perto da Ferry St. com Broadway Ave.). Pisos de madeira e cerâmica, janelas novas. Ampla cozinha com fogão, geladeira, armários e lava-pratos. Lavanderia e "storage". Animais domésticos OK (com algumas restrições). Fácil estacionamento na rua. Disponível em dezembro. $1,250.00 (nada incluído). Ligue 617-628-3695 – JS 885

Procuro apto para alugar de 3 quartos nas áreas de Everett – Somerville – Revere – 617.750.3343 – JS 885

Procuro apto para alugar em Malden ou Everett com 2 ou 3 quartos – 617.229.9915 – JS 885

Procuro apto 2 quartos para alugar em Malden – Revere – Everett - 857.312.9103 – JS 885

Procuro Studio em Woburn para alugar, apenas uma pessoa - aquelina.f@hotmail.com - JS-884

Malden – Alugo Apto de 3 quartos – 2 banheiros, lavanderia, estacionamento, ótima localização. 781.324.1717 Raquel – JS 883

Malden - Procuro apto para alugar de 2 quartos, 1 adulto e 2 crianças por favor me liga 215- 758 4540 JS-882

Malden – Alugo apto de 2 quartos – 781.321.8593 – JS 882

Everett - Alugo apto de 3 quartos em casa de 2 familias, bem espacoso, com 1 banheiro e meio, estacionamento para 2 carros, lavanderia dentro apto, quintal. 7814204564 JS-882

Divido apartamento de 2 quartos, ou alugo um quarto. Apartamento bem ventilado, primeiro piso, mobiliado, piso de madeira, estacionamento, lavanderia, cable, internet, tudo incluído, perto de condução e metrô.617 767 6744 JS-882

Everett - Alugo apartamento de 3 quartos, com estacionamento, entrada p lavanderia. ja disponivel.7814204564 JS-882

Malden - Alugo apto de 1 e 2 quartos com piscina, sauna, academia, lavanderia, garagem coberta.Próximo a estação.781 4204564 JS-882

Aluga-se apartamento, excelente localização, 3 quartos, sala, cozinha ampla e garagem. Já disponível, falar diretamente com a proprietária, no fee, 617-291 7136 JS-882

Everett – Condomínio Granada – um quarto – dois quartos – Studio – promoção 15 a 20% desconto – (1 quarto $1,150.00) – Promoçao no primeiro mês bônus de $500 – 781.420.9975 – JS 882

Everett – Apto 2 quartos $1.100,00 nada incluído – 781.983.7703 – JS 880

Malden – Alugo apto disponível – 781.853.3404 - JS 880

Everett – Studio para no Maximo 2 pessoas - $830 com luz, cable, água, aquecedor – Tudo incluído – 617.2853.5340 – JS 880

Medford – Apto 1 quarto – piso em madeira – Estacionamento - $1,100.00 – 781.874.9452 – JS 880

Everett – Apto 5 quartos – 2 banheiros - $1,350.00 – Tudo incluído – 978.604.4625 Paul – Ingles – JS 880

Somerville – Apto 3 quartos - $1,400.00 com estacionamento – 1 piso – 781.888.1991 – JS 880

Stoughton – Aptos de um quarto $825 – dois quartos $950 – lindo...cozinha grande, estacionamento, água quente incluído no aluguel. Lavanderia e TV disponível – 617.527.3631 – JS 880

Framingham – Apto 1 quarto – Aquecedor tudo incluído - $800 – 508.881.5004 – 508.328.1759 – Rosangela – JS 880

Marlboro – Apto 2 quartos com varanda, etaciomento, copa, ar em todos os quartos, heat e água tudo incluído $1.050,00 – 508.788.5259 – JS 880

PROCURO APARTAMENTO NO ANDAR TERREO OU CASA 3 QUARTOS PARA ALUGAR(c/preco razoável) ,COM QUINTAL P/CRIANCA BRINCAR, EM LOWELL OU REGIAO . SOU MUITO CUIDOSO E RESPONSAVEL TENHO EXELENTE REFERENCIAS obs:(SOU HAND MAN EM TUDO) 978-884-8474 ANTONIO – JS 877

East Boston - Alugo Apto de 2 Quartos, sala, cozinha e porch, no segundo andar, perto da estação de ônibus, por $1.000,00, já disponível, interessados ligar para Ana (508)769 5326 – JS 876

Divido apartamento em Winthrop, dois quartos, bem ventilados, no primeiro piso, mobiliado, etc.Com estacionamento, lavanderia, cable, internet e tudo incluído. Perto de condução (ônibus e Metro) (617)767-6744 – JS 876

Aluga-se um studio em Melrose, excelente condições próximo ao ponto de ônibus e metrô, só para Mulheres. ligue e saiba mais 617 957 1439 JS 875

Villagio Laranjeiras Serra – ES
Apto 2 e 3 quartos c/ suíte
A partir de R$290.00/mês
Mais Residencial Clube Jacarepaguá – RJ
Apto 2 e 3 quartos c/ suíte
A partir de R$832.00/mês
SBVENUE
1.617.440.7380
www.sbvenue.com
Escritório 617.201.9188
tony.rodrigues@sbvenue.com

NorthEnd MOTORS

Dodge Ram 1500 Laramie Crew Cab Pickup
Stock Number: P4210
07

www.northendmotors.com

390 Turnpike St. (Route 138) - Canton, MA 02021 - Phone: (781) 575-1002

Stock Number: P4812A
05
Ford Expedition Limited Sport Utility

Stock Number: P4143
06
Chevrolet Trailblazer Sport Utility

Stock Number:P4208
06
Ford Escape Sport Utility

Stock Number: P4101
07
Ford Econoline Cargo Van Full-size Cargo Van

Stock Number: P4085
07
HUMMER H2 SUV Sport Utility

Os melhores preços e juros de MA!
Temos financiamento próprio!
Também financiamos direto pelo banco!
Carros de alta qualidade!

Stock Number: P4039
07
Mazda RX-8 Sport 2dr Car

Stock Number: P3983
08
Acura TL Type-S 4dr Car

Stock Number: P4091
08
Dodge Avenger R/T 4dr Car

Stock Number: P4205
08
Ford Focus 4dr

Stock Number: P4033
08
Lexus RX 350 Sport Utility

TEMOS MECÂNICA
FAZEMOS: TUN-UP - FREIOS - ESCAPAMENTOS
SUSPENSÃO - TRANSMISSÃO, ETC.
COMPRE aqui e PAGUE aqui!
Financiamos com Tax ID Number, Aceitamos Carteira Internacional
Mais de 22 anos de atividade servindo a comunidade de MA

Horário de atendimento
Seg. a sábado das 9AM as 6PM - Domingos das 12PM as 5PM

Ligue agora mesmo e fale com Leandro,
NorthEnd 617.586.5098

Há 17 anos prestando serviços para a comunidade brasileira em New England

Jornal dos Sports USA

JS/USA
Neste você pode confiar!

- É impresso todas as quintas-feiras
- Tem tudo sobre esportes
- Tem muito sobre imigração
- Tem inúmeras novidades sobre a nossa comunidade
- Tem a maior oferta de empregos da região

Quer anunciar?
Ligue pra gente!
617.593.1828
617.957.6843
857.888.9186

Anuncie com quem entende de publicidade!

Acesse nosso site:
www.jornaldossportsusa.com

ADQUIRA SEU IMÓVEL EM

Criciúma, Içara ou Cocal do Sul

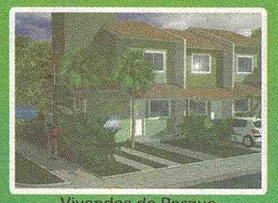
Vivendas do Parque
Linha tigre -Cocal

Arboretto Rod SC 443
Grande Próspera

Cond. Jardim dos Lírios
Bairro Ana Maria

Villa Fellice Bairro Santa Bárbara

Cond Reserva Vila Verde - Içara

Cond. Res. Jardim Europa Joinville

Cond. Vivendas Barcelona
Bairro Brasilia

Vivendas do Parque
Recanto verde

Ecovillagio Próspera - Criciúma

Basilio Borba - Criciúma
Bairro Rio Maina

pagamento apenas
R$ 490,00
mensais

procasa imóveis

857.207.9722
617.799.0320
www.procasausa.com

Classificados Procasa - Imóveis Prontos

Criciuma - Centro –2 dorm, sala de estar e jantar, bwc social, cozinha. Valor: R$ 110.000,00

Criciuma – Milanese -3 dorm, sala, bwc social, cozinha. R$90.000,00

Criciuma –Sao Luis -3 dorm, sala, bwc social, cozinha. R$98.000,00

Criciuma –Santa Barbara -3 dorm, sala, bwc social, cozinha. R$90.000,00

Criciuma -Centro – Sala Comercial R$ 98.000,00

Criciuma -Michel - Sala Comercial R$ 119.000,00
Içara- Rincão - Sala Comercial R$ 69.000,00

Balneario Rincão, em Icara/SC Centro 3 dorm/suite sala estar, cozinha, bwc social, R$ 130.000,00

ITAPEMA/SC. 2 dorm, sala de estar e jantar, bwc social, cozinha. R$90.000,00

Laguna/sc. Mar grosso 3 dorm, sala, cozinha, bwc social r$99.000,00

Jaragua do Sul/SC Barra do Rio Cerro, 02 dorm., bwc, sala, cozinha, area de servico, R$ 170.000,00

Florianopolis - Costeira - 2 dorm, sala de estar e jantar, bwc social, churrasqueira na varanda . R$ 150.000,00

Terrenos em Criciuma Bairro Ana Maria apartir r$ 30,000.00,

Terreno com 600 mt2 Praia do Rincão com vista para lagoa e mar por r$ 45,000.00.

Terrenos industriais proximo a BR 101, com ate 5.000 mts apartir de r$ 150,000.00.

Apto em Caldas Novas-GO mobiliado, plano facilitado 857 207 9722

PROCAR AUTO SALES

WWW.PROCARUSA.COM

617.381.9111

Sammy 857-247-9409
Fernando 857-247-3251
Marcos 617-212- 7868

152 Ferry St, Everett-Ma

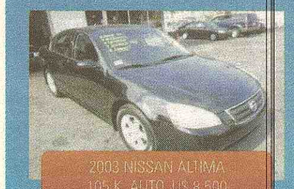
2003 NISSAN ALTIMA
105 K, AUTO, U$ 8,800

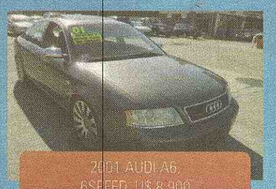
2001 AUDI A6
6SPEED, U$ 8,900

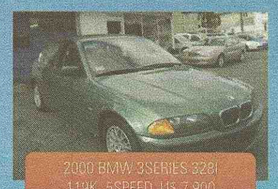
2000 BMW 3SERIES 328I
119K, 5SPEED, U$ 7,900

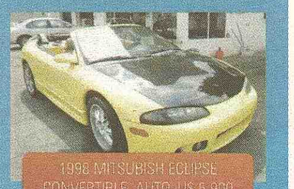
1998 MITSUBISH ECLIPSE
CONVERTIBLE, AUTO, U$ 5,900

1999 MERCEDES ML 430
112K, U$ 5,900

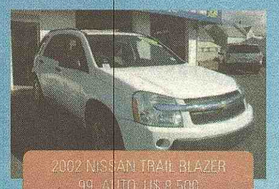
2002 NISSAN TRAIL BLAZER
99 K, AUTO, U$ 8,500

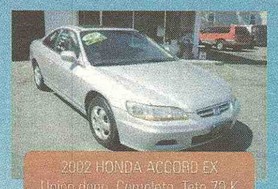
2002 HONDA ACCORD EX
Unico dono, Completo, Teto 79 K

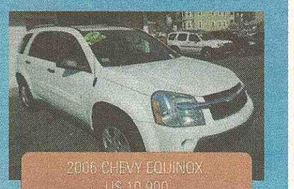
2006 CHEVY EQUINOX
U$ 10,900

2002 VW GOLF 1.8 T LINDO CARRO
DE $ 8,900 POR U$ 7,900

2003 BMW 3 SERIES 325
AUTO, 63K

2004 SATURN VUE
57K, U$ 7,900

2006 KIA SORENTO
AWD, AUTO, COMPLETO

2001 FORD ESCAPE XLT AWD
COMPLETA, U$ 7,500

2002 JEEP LIBERTY SUV
AUTO, 85K, $ 8,900

2004 NISSAN X-TERRA
SPORT UTILITY AUTO U$10,900

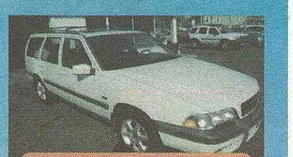
1998 VOLVO XC CROSS COUNTRY
COMPLETO U$ 3,490

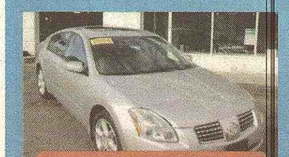
2004 NISSAN MAXIMA
Completo, Teto e couro, U$ 11,900

2007 MAZDA CX-7 SUV
AUTO, 34K, U$18,900

2001 VOLKSWAGEN JETTA
1.8 TURBO 5 SPEED, U$ 4,900

1999 TOYOTA 4 RUNNER
4WD SUV, AUTO, $8,900

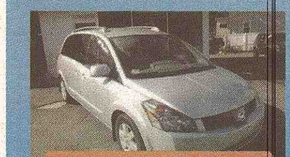
2004 NISSAN QUEST, COMPLETO, DVD
60K, EXCELENTE CARROPARA A FAMILIA

2003 SUBARU OUTBACK
COMPLETO, AWD, POR U$6,900

2003 HONDA CIVIC
AUTO, 86K, $7,900

2003 FORD ESCAPE
AUTO, U$ 9,900

RECEBA GRÁTIS O MANTO SAGRADO!

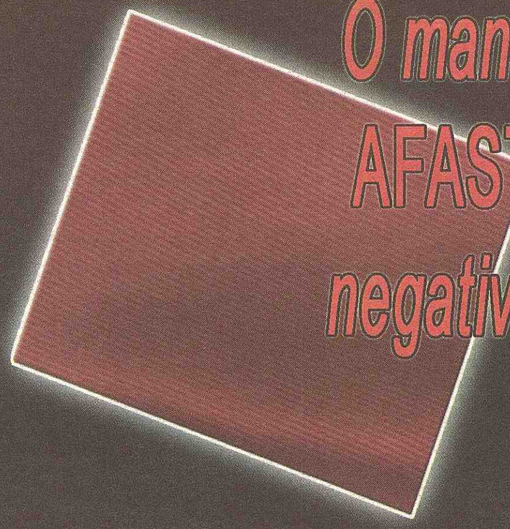

O manto é um elemento que AFASTA a inveja, o azar, a negatividade e ATRAI o bem.

LIGUE AGORA E RESERVE O SEU GRÁTIS:

1 (800) 801-6591

"Tinha ataques de pânico"

Sra. Isabel

"Sofria com ataques de pânico tão fortes que nem conseguia caminhar, tinha muita dificuldade em respirar e não suportava as dores intensas nas pernas. Ao conhecer o Centro de Ajuda, recebi o Manto Sagrado. Usei o manto com a minha fé em Deus e hoje desfruto de uma nova vida."

Este cupão é válido para um Manto Sagrado grátis. Traga em um de nossos Centros de Ajuda ou envie-o para o endereço de East Boston.

Nome: _____

Endereço: _____

Cidade: _____ Estado: _____

Código Postal: _____ Telefone: _____

NOSSOS CENTROS DE AJUDA:

East Boston, MA - 55 Moore St. - 02128
(Entre Bennington St. e Saratoga St.)

Reuniões:
Domingo às 9am e 7:30pm;
Segunda, Quarta e Sexta-feira
às 10am, 4pm e 7:30pm

Brockton 400 Main St.
Dorchester 763 Dudley St.
Lawrence 348 Jackson St.
Lynn 11 Spring St.

ZOOM! Invisalign

Malden Dental Center
427 Main St - Malden, MA 02148 781-322-5070
De Segunda a Sábado das 10hs as 18hs
PLANOS DE SAÚDE CAREINGTON

Consulta gratuita para Invisalign

ESPECIAL
Exame de Raios-X/Limpeza
Para Pacientes Novos!
Apenas $59,99 $275,00
ZOOM WHITENING Somente

Há 17 anos prestando serviços para a comunidade brasileira em New England

Jornal dos Sports USA

EDIÇÃO 885 - ANO 17 - MASSACHUSETTS - 10/28/2010 A 11/3/2010 www.jornaldossportsusa.com DESDE 1993 - GRÁTIS

PÁTRIA?!
Imigração deporta ex-combatente de guerra nos USA
PÁGINA 10

TURISMO
México quer facilitar entrada de Brasileiros no país
PÁGINA 12

OFERTAS
Classificadão JS, mais de 150 ofertas de empregos
PÁGINAS 27 A 36

ESPORTES
Ronaldo marca, mas Corinthians fica só no empate
PÁGINA 45

FOTO: DIVULGAÇÃO

Vote! Exerça seu poder de cidadão

ELEJA os Conselheiros da Comunidade, Presidente do Brasil e Governador de MA – PÁGINA 6

1000 Business Cards $49
978-726-8408

VOCÊ PRECISA DE QUALIDADE DE VIDA?
GUARAPARI - ES
Luciano Costa International
207 Appleton St. Suite 121
978.454.6455
A certeza de morar bem e fazer um bom negócio. Aluguel, temporada a partir de R$ 250,00 POR DIA!
Lowell, MA Apartamentos de 2 ou 3 quartos de FRENTE PARA A PRAIA DO MORRO

Status Baby Transportes & Mudanças
MUDANÇAS
Internacional e Interestadual
508.215.4141
armandochristovam@statusbaby.com.br
32 anos 7 anos

Optica Brasil
617 389 0099
Everett, Rota 16, 1885 Revere Beach Pkwy #3
Abington, Rota 18, 1501 Bedford St. #9

Jornal dos Sports USA
86 Broadway, Lawrence MA
Zip Code: 01840
Fone 978.683.3645
Fax 978.683.0701
info@jornaldossportsusa.com
www.jornaldossportsusa.com

Editor, Publisher & President
Walter Martins
774.244.2888
walter@jornaldossportsusa.com

Executive Manager
Paulo Monauer
617.593.1828
pmonauer@jornaldossportsusa.com

Advertisement
Alex Colombini
857.888.9186
alex@jornaldossportsusa.com

Sales Representative
Gabriela Dalponte
617-957-6843
gabriela@jornaldossportsusa.com

Graphic Designer
Itaborai Melo
itaborai2@jornaldossportsusa.com

Columnist
Eldio Macedo
Janete de Souza
Peterson Neves

Circulation
Jornal dos Sports
Frequency each Thursday

Circulation States
Massachusetts and New Hampshire

Affiliated with:
Agencia Estado de Noticias -
Associação Brasileira de Imprensa Internacional

Associado à abi inter

AGÊNCIA ESTADO

General Information
Signed articles, columns and letters do not necessarily reflect the views of the newspaper or publishers. Jornal dos Sports has no responsability for their contents.

Os artigos assinados, colunas ou cartas publicadas são de responsabilidade de seus autores e não refletem, necessariamente, a opinião deste jornal. O Jornal dos Sports não é responsável pelos conteúdos dos mesmos.

Anuncie no
Jornal dos Sports
De 1993 a 2010
17 anos
ao lado da comunidade brasileira nos Estados Unidos
617.593.1828
857.888.9186

Chegou a hora da comunidade ser ouvida!

Vote para

Conselheiro de Representantes dos Brasileiros no Exterior (CRBE)

VOTE EM Paulo Monauer!

O gaúcho Paulo Monauer é um dos 8 candidatos de Massachusetts para um dos 4 cargos de representante da comunidade brasileira no Caribe e América do Norte.

Monauer é o editor do "Jornal dos Sports USA" e ficou mais conhecido recentemente por suas reportagens investigativas sobre falhas no atendimento do consulado brasileiro de Boston.

Em Massachusetts, há mais de um ano que vários brasileiros vêm se apresentando como candidatos a representante.

Sempre disposto a se envolver nos assuntos complexos da comunidade – não importando o grau de polêmica – Monauer chegou a lançar um candidato-protesto através das páginas do "Jornal dos Sports," mas o candidato se retirou da corrida pouco depois.

Veja porque votar em MONAUER

Minha candidatura não aconteceu com base em inspiração em lideres políticos do passado ou presente, e sim na dificuldade que o nosso povo teve de ser ouvido no momento que enfrentou torturas de todas as ordens no Consulado de Boston. Descobri junto com a comunidade um verdadeiro 'buraco social', entre as elites e os menos favorecidos da nossa comunidade. Tenho certeza absoluta que nossa sociedade quer dar um basta nesta descriminação social e acredito ser a opção certa, por que já provei minha eficácia em ser o elo que não tem medo de lutar por justiça que no nosso meio necessita, junto ao Governo Brasileiro.

Acesse http://pmonauer.blogspot.com/ e saiba tudo sobre o candidato Paulo Monauer.

Lá você terá informações sobre o que o candidato poderá representar para a Comunidade Brasileira no Exterior!

COMO VOTAR...

...do dia 1º ao dia 9 de novembro de 2010 entre no site WWW.BRASILEIROSNOMUNDO.MRE.GOV.BR com UM destes documentos em maõs; CPF, Título de Eleitor com domicílio no exterior, Passaporte ou Número da Carteira Consular se tiver. Seguir os passos e votar para REPRESENTANTE DA AMÉRICA DO NORTE E CARIBE em PAULO MONAUER. Procure por minha foto ou meu nome para clicar como seu candidato.

Para Conselheiro de Representantes dos Brasileiros no Exterior

CONTO COM SEU VOTO!

Vote Certo!

VOTE no PAULO MONAUER!

ACS Consulting Inc.

IMIGRAÇÃO

Nós trabalhamos de forma simples e eficaz no seu processo de imigração, temos uma equipe altamente capacitada para trabalhar em seu caso!!!
- Processo de cidadania e naturalização,
- Green Card
- Visto temporário, visto de trabalho, visto de turista, visto de estudante, resolvemos tudo pra você.

CREDIT REPAIR

Crédito aqui nos Estados Unidos é tão importante quanto dinheiro no bolso!!!
Ajudamos a você melhorar seu crédito. Nos consulte.

FINANCIAMENTO DE CARROS NOVOS E USADOS

Nós te ajudamos no financiamento de seu carro, van, truck. Qualificamos você muito rápido. Somos especialistas no programa de financiamentos de carros. Ligue hoje mesmo.

LOAN MODIFICATION

Não perca sua casa!!! Nós te ajudamos a salvá-la!!!
Temos uma equipe treinada para atuar junto aos bancos para resolver sua situação. Equipe altamente capacitada com grande experiência em loan modification. Nossa equipe negociara de forma técnica e eficaz e dentro das leis vigentes para resolver seu caso mais rápido possível.

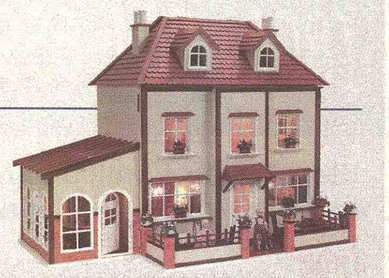

INCOME TAX
DECLARAÇÃO DE IMPOSTO DE RENDA

Não deixe para ultima hora, fazemos toda preparação da sua declaração de imposto de renda. Faça sua declaração conosco e recebera sua restituição mais rápido do que você imagina.
Fazemos o seu Tax ID, e o eployer indetification number (ein).
Com o número do Tax ID você pode construir um bom crédito e com isso pode obter muitos benefícios.

Os Primeiros clientes da ACS Consultoria ganhará 3 noites e 2 dias em qualquer hotel dos EUA*
* Restrições se aplicam, consulte-nos sobre esta promoção

ACS CONSULTING INC | MARLBORO, MA | 508-635-4188
33 Main St, 2 Floor

Chaveiro Brasileiro
24 HORAS
Fazemos Chave e abrimos porta de carro, casa, cadeados e Etc
617-776-1989

SENTRY Auto Group
The right way to buy a car.
617-957-1439
781-333-3315

2010 FORD FOCUS
POR APENAS US 14,999
Stock Number 50336

Super Plano Dentário e de Saúde
TOTAL PARA TODOS | SEM CARÊNCIAS | SEM LIMITES | COM GARANTIA
Economize em todos os tratamentos
*Dental, Remédio, Visão e Quiroprático U$ 19,95
*Plano de Saúde Completo, U$ 39,95.
selecionamos novos Agentes
Ligue e saiba mais. Mario Pereira, 617.212 1295 | 617.440.5979

ACS Consulting Inc.
ACS CONSULTING INC | MARLBORO, MA
508-635-4188 | 33 Main St, 2 Floor

448 County Street
New Bedford, MA 02140
Law Offices of
Airton D. da Paixão, P.C.
Advogado
Defesa criminal, Divórcio, Imigração, Falência e Imóveis.
Falamos português e espanhol
Phone: 774-319-6097
Email: menslegis29@comcast.net
www.justiceourpassion.com

Mobile Auto Clinic
Towing Service
Computerized Diagostics
General Maintenance

Ligue agora 617.259.4497 Wellington JR (O Manga)

JS Sport Total

Visão Esportiva

Por Péterson Neves
Estudante de jornalismo em SP – Especial para JS Sports
petersongneves@hotmail.com

32° Rodada – Uma derrota tira o Título

O Brasileirão vai chegando novamente ao seu final e como nos últimos anos, o campeão vai ser decidido nas ultimas ou na ultima rodada. Neste ano quem briga pela titulo é Fluminense, Cruzeiro e Corinthians. O que mais impressiona é a oscilação das três equipes que disparam e param e nessa altura do campeonato uma derrota significa adeus ao titulo. A grande surpresa desta vez é o Atlético/GO que vem em franca recuperação e deixou o penúltimo lugar da competição para a 14° colocação.

Jogos destaques da 32° Rodada

Corinthians x Flamengo:

Com Tite no comando o Timão parece voltar a arrumar seu sistema defensivo, o que é ótimo, pois na frente o time tem qualidade pra decidir a qualquer momento e neste jogo diante do fraco Flamengo é a grande chance de iniciar uma sequência de vitórias rumo ao titulo. Para vencer o jogo o Timão precisa ter cuidado com os alas Juan e Leonardo Moura e explorar os espaços que ambos deixam vão ao ataque, a triangulação do meio com o ataque pode ser decisivo.

São Paulo x Atlético/PR:

O Tricolor para não ter rumo na competição, ora vence convence e cria expectativas de que irá brigar por Libertadores e outras vezes perdem e se complicam sozinhos quando tudo parece fácil. Neste jogo contra o Atlético/PR serve para acertar a equipe e se manter na faixa intermediaria da competição. Para vencer o jogo precisa ter cuidado com a forte jogada área do time atleticano e investir na velocidade de Dagoberto e Fernando, apostando no poder de finalização de Ricardo Oliveira.

Internacional x Santos:

O Peixe tem missão árdua lá no sul, diante do Inter que está preparando o time para o Mundial de Clubes no final do ano, a equipe não dará mole ao time da baixada. Ainda sem técnico e com a possível contratação de Adilson Batista ex-corinthians, o Santos vai pra esse jogo precisando voltar a vencer. Para vencer o jogo precisa dar mais consistência defensiva e equilibrar o meio de campo pra voltar a dar liga e voltarem a ser o Santos que foi invejável no primeiro semestre.

Atlético/MG x Botafogo:

O Peixe que está muito próximo de anunciar Abel Braga como seu novo técnico e bFugindo cada vez mais da degola o time atleticano vem surpreendendo a cada rodada e neste jogo contra o fogão pode vencer sem dificuldades, já que tem um time bem mais qualificado. Para vencer o jogo é necessário manter a mesma pegada, investindo em Obina e companhia, para levar o time a uma boa recuperação neste final de competição.

Palmeiras x Goiás:

O Palmeiras divide suas atenções em o Brasileiro e a Copa Sul-americana, mas não se define em qual centraliza suas atenções, pois quando vence no Brasileirão, diz que vai brigar pela Libertadores e quando perde fala que está tudo perdido. Para vencer o fraco time goiano e provável rebaixado nesta edição do brasileirão, é preciso ficar atento com Bernando e investir nas jogadas de linha de fundo, já que a defesa goiana é lenta e vive batendo cabeça.

Grêmio Prudente x Cruzeiro:

A Celeste se complicou perdendo o clássico e viu o Timão e o Fluminense encostarem, com isso neste jogo contra o Prudente é vencer ou vencer para continuar na luta pelo titulo. Para vencer o jogo não precisa fazer muito esforço apesar de o time prudentino ter arranjado forças para vencer o peixe mesmo perdendo por 2x0, manter a mesma pegada e mais atenção na defesa lhes garantem a vitória.

Quer anunciar no JS

fale com
Alex Colombini
857.888.9186

Century 21 Citiwide

Se o seu problema é um destes:

Não perca a oportunidade que o governo lhe oferece para tentar modificar seu loan! Ligue-nos.

Está com Mortgage atrasado?
Já recebeu a carta de Foreclosure?
Não conseguiu fazer o Loan Modification?
Não sabe o que fazer?

Maria Silveira
781.241.3228

Zelia Barbosa
617.892.0300

Mauro Silva
781.443.5379
Orister carvalho
781.854.1879

Ainda há solução.
Ligue agora para 781.241.3228
Fazemos Short Sale sem custos para você!

Compre sua casa agora.
Não pague mais aluguel

A mais de 10 anos servindo a comunidade brasileira

680 Broadway Everett, MA 02149

O melhor da televisão brasileira e Internet super rápida direto para sua casa pelo melhor preço!
Não precisa documentos americanos ou depósito.
Abrimos sua conta com o seu passaporte.

Falamos Português. Assine agora mesmo!

Instalação rápida e segura

Triple Play TV a Cabo, Internet e Telefone a partir de $99,00

Synergy Group
508.300.1992

TV GLOBO INTERNACIONAL
www.tvglobointernacional.com.br

xfinity Comcast

Limitado a TV Globo e uma única conexão. Não disponível em todas as áreas e limitado a clientes residenciais. O preço anunciado requer a subscrição do Standard Cable Service a taxas regulares. Preço sujeito a mudança. Preço não inclui equipamento, taxas de instalação, impostos e fees de franquia. Assinatura do Basic Service é necessária para receber outros níveis de serviço. Conversor digital e controle remoto necessários para receber Globo e PFC. Nem todos os programas estão disponíveis em todas as áreas. Ligue para informar-se sobre restrições e maiores detalhes ou visite www.comcast.com. ©2010 Comcast. Todos os direitos reservados. Todas as outras logomarcas são propriedade de seus respectivos donos.
6BRX338P-0310V2

INTERSTATE AUTO AUCTION

Comunicado ao Público

TEMPORADA DE FÉRIAS

Preços BAIXÍSSIMOS!

Leilão Aberto à todos

Muitos carros serão vendidos SEM RESERVA!

SEM RESERVA QUER DIZER: Se o lance mais alto é de $50 e você é o melhor licitador, o carro será vendido para você, independentemente do preço!

Quarta-Feira
17 de Novembro, 5:30PM

Test Drive durante todo o dia, 8 horas antes de começar o leilão às 17:30

ENTRADA GRÁTIS! Nenhum valor é cobrado! Este é um evento realizado apenas uma vez por ano!

Licença NH # 5037 Alan Chambers Leiloeiro

Interstate Auto Auction Falamos Inglês e Espanhol

603-893-7777

LANCES ON LINE

Nós garantimos MOTOR e transmissão ou seu dinheiro de volta.

Visite nosso site para os carros mais novos que chegam. www.AuctionCar.net

Brasileirão 2010

No Engenhão, ninguém satisfeito: Flamengo e Corinthians empatam

Ronaldo calou a torcida, mas segue sem vencer no Rio com a camisa do Corinthians. Luxemburgo tentou inovar, voltou atrás, e segue invicto no comando do Flamengo. O clássico no Engenhão terminou empatado em 1 a 1, gols do camisa 9 corintiano e de Diogo, que balançou a rede pela primeira vez com a camisa rubro-negra, após 12 jogos de jejum. O resultado foi ruim para ambos.

O Flamengo chega aos 39 pontos e vê a zona de rebaixamento novamente se aproximar. O Corinthians, por sua vez, perdeu a chance de assumir a liderança do Brasileiro, ainda que provisoriamente. O time tem 54 pontos e terá de torcer contra o Fluminense, que recebe o Grêmio nesta quinta-feira, e o Cruzeiro, que enfrenta o Prudente no sábado, para permanecer na segunda colocação.

Na próxima quarta-feira, o Corinthians recebe o Avaí no Pacaembu, enquanto o Flamengo encara o Ceará no Castelão, em Fortaleza. Maldonado, que recebeu o terceiro cartão amarelo, está fora. Antes do início da partida no Engenhão, o esperado. A torcida do Flamengo não deu paz a Ronaldo, cantando músicas ofensivas. Sobrou até para Roberto Carlos. Alguns torcedores cumpriram a promessa e levaram travestis para o estádio, como já ocorrera em maio, no confronto pela Libertadores. AE

Santos negocia a contratação de Elkeson, do Vitória

Principal revelação do clube baiano nesta temporada poderá jogar a Copa Libertadores da América de 2011 pelo Santos

Apesar não fechar a contratação do novo treinador (clube negocia com Adilson Batista), a diretoria do Santos já está em busca de reforços para a próxima temporada, quando os santistas disputarão, apenas no primeiro semestre, o Campeonato Paulista e a Copa Libertadores da América. Segundo o iG apurou, o meia-atacante Elkeson, principal revelação do Vitória (BA) em 2010, negocia sua transferência para a Vila Belmiro.

"É um jogador que interessa mesmo, se destacou pelo Vitória, jogando a Copa do Brasil. Porém, não podemos dar qualquer tipo de informação para não atrapalhar as negociações. É um procedimento que estamos tomando desde o início do ano", afirmou o gerente de futebol santista, Paulo Jamelli.

Elkeson tem 21 anos e joga no Vitória desde as categorias de base. O clube baiano detém 50% dos direitos econômicos do atleta, que segundo o presidente do clube baiano, Alexi Portela, está avaliado em R$ 14 milhões. A outra metade dos direitos de Elkeson pertence ao Benfica, de Portugal. Além do Santos, alguns clubes europeus estão interessados no futebol do atacante. AE

CLASSIFICAÇÃO

		P	J	V	E	D	GP	GC	S
1	Fluminense	54	31	15	9	7	51	33	18
2	Corinthians	54	32	15	9	8	54	39	15
3	Cruzeiro	54	31	15	9	7	43	32	11
4	Santos	48	31	14	6	11	53	42	11
5	Internacional	48	31	14	6	11	37	33	4
6	Botafogo	48	31	11	15	5	43	32	11
7	Atlético-PR	47	31	13	8	10	35	38	-3
8	Grêmio	47	31	12	11	8	52	39	13
9	São Paulo	44	31	12	8	11	43	45	-2
10	Palmeiras	44	31	10	14	7	36	31	5
11	Ceará	42	31	10	12	9	27	30	-3
12	Vasco	42	31	9	15	7	35	33	2
13	Flamengo	39	32	8	15	9	35	34	1
14	Atlético-GO	35	31	10	5	16	42	47	-5
15	Guarani	35	31	8	11	12	31	44	-13
16	Atlético-MG	34	31	10	4	17	41	54	-13
17	Vitória	34	31	8	10	13	34	41	-7
18	Goiás	31	31	8	7	16	34	50	-16
19	Avaí	30	31	7	9	15	39	49	-10
20	Grêmio Prudente	24	31	6	9	16	31	50	-19

Fernado Bob e Júlio César são as novidades no Fluminense

O técnico Muricy Ramalho comandou nesta quarta-feira um treinamento tático para organizar o time antes do jogo com o Grêmio, quinta-feira, no Engenhão. As novidades são Fernando Bob, ao lado de Diguinho, e Júlio César no meio-campo.

32ª RODADA

Quinta-feira, 28/10/2010 - 21h
Atlético-GO X Ceará
Fluminense X Grêmio
São Paulo X Atlético-PR

Sábado 2/11/2010 - 16h00
Vitória X Vasco
Internacional X Santos
Atlético-MG X Botafogo
18h30
Palmeiras X Goiás
Prudente X Cruzeiro
Avaí X Guarani

Ainda com dores, Fernandinho não sabe se enfrenta o Atlético-PR

Pela primeira vez desde que Paulo César Carpegiani assumiu o São Paulo, a escalação do time será um mistério até pouco antes de entrar em campo. Para o jogo desta quinta-feira, contra o Atlético-PR, o treinador deve esperar até o último momento para saber se poderá contar com o atacante Fernandinho e só então definir a equipe titular.

No último domingo, contra o Ceará, Fernandinho deixou o campo no final do jogo com dores na perna direita, inclusive deixando o São Paulo com um a menos, já que as três substituições já tinham sido realizadas. Na segunda e na terça-feira ele treinou separado do grupo no Reffis (centro de reabilitação do clube) e nesta quarta chegou a ir para o campo junto com os companheiros, mas voltou a sentir dores e foi novamente poupado.

"A panturrilha direita está um pouco sensível ainda e o joelho esquerdo também doeu um pouquinho. Vamos ver amanhã", disse o jogador ao passar pela sala de imprensa do CT da Barra Funda a caminho do Reffis.

Na terça-feira, sem contar com Fernandinho no treinamento, Carpegiani escalou o setor ofensivo do São Paulo com Ilsinho e Carlinhos Paraíba no meio de campo e Dagoberto e Ricardo Oliveira no ataque. No final da atividade, Marlos também entrou por alguns minutos no lugar de Ilsinho. Após a atividade, contudo, o treinador afirmou que esperaria para saber da condição física de Fernandinho. AE

Dor de cabeça.... nunca mais...

Envie suas encomendas para o Brasil por avião, com segurança, rápido e com os impostos legalmente pagos. (máximo 30 dias dentro da sua casa)

Ligue para 508.233.0759 e saiba tudo o que você pode enviar...

TOTAL BRASIL

TEMOS CAMISAS OFICIAIS DE TODOS OS CLUBES DO BRASIL..!

781.857.2008

101 Memorial Drive, Avon, MA

Vendemos passagens aéreas e fazemos remessas de dinheiro!

CHAMPION CLEANING

Atenção

Estamos contratando profissionais com experiência na lavagem de carpetes.
O profissional devera saber usar maquina portatil e (Truck Mounting) Van de carpete.
Somente contratamos moradores das seguintes regiões:

- Lowell – MA
- Tewksbury – MA
- Billerica – MA
- Chelmsford – MA
- Westford – MA
- Dracut – MA

Salário iniciando a $12,00 por hora + overtime

Estamos contratando homens e mulheres para trabalhar na área de limpeza de condomínios.

Somente Full-Time de Segunda a Sexta – Feira.
Carga horaria de 44 a 60 horas semanais.
E necessario Carteira de Motorista AMERICANA.
Somente contratamos moradores das seguintes regioes:

- Lowell – MA
- Tewksbury – MA
- Billerica – MA
- Chelmsford – MA
- Westford – MA
- Dracut – MA

Salário iniciando a $10,00 por hora + overtime

Favor ligar para Marcos
978 423-3662
somente no horário Comercial
7:30 AM até 5:30 PM de Segunda a Sexta - Feira

Varejão se destaca na vitória do Cleveland sobre o Boston

NBA

Brasileiro ficou a dois pontos do duplo-duplo e ajudou a equipe a estrear na temporada 2010/11 com o pé direito

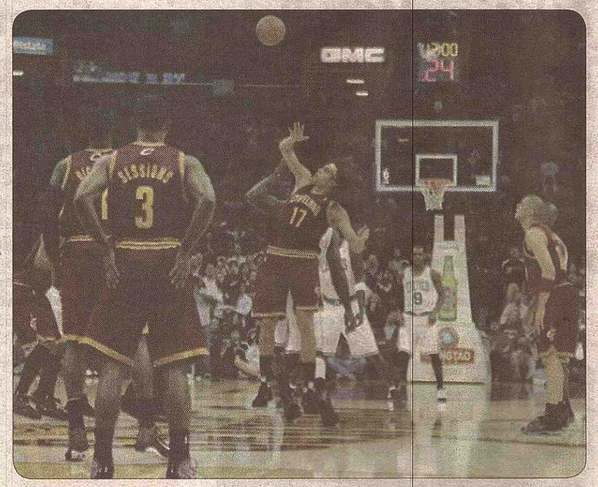

Com Anderson Varejão entre os titulares, o Cleveland Cavaliers abriu a sua campanha na temporada 2010/11 com vitória sobre um dos favoritos ao título. Dentro de casa, bateu o Boston Celtics por 95 a 87.

O brasileiro foi escalado como pivô no quinteto inicial do Cleveland e teve bom desempenho. Fez oito pontos e pegou dez rebotes nos 32 minutos em que esteve em quadra. Seu companheiro de garrafão, o ala-pivô J.J. Hickson, foi o cestinha do jogo com 21 pontos, além de seis rebotes.

O Boston contou com mais uma boa atuação do armador Rajon Rondo, responsável por 18 pontos e nove assistências. Quem também se aproximou de um duplo-duplo foi o ala-pivô Kevin Garnett, que teve nove pontos e 15 rebotes. **AE**

A LUCIANO COSTA REALTY INTERNATIONAL, ESTÁ EXPANDINDO E ESTÁ ADMITINDO PESSOA PARA ÁREA ADMINISTRATIVA/ FINANCEIRA.

REALTY
LUCIANO COSTA
Internacional

É NECESSÁRIO:

- TER EXPERIÊNCIA NESTA ÁREA
- TER REFERÊNCIAS
- TER UMA NOÇÃO BÁSICA DE INGLÊS, NÃO É NECESSÁRIO SER FLUENTE.
- TER DISPONIBILIDADE PARA TRABALHO IMEDIATO
- TER UMA BOA NOÇÃO SOBRE O PACOTE MICROSOFT OFFICE, WORD, EXCEL, ETC.
- TER UMA NOÇÃO DE QUIC BOOKS (NÃO É OBRIGATÓRIO)

OFERECEMOS:

- SALÁRIO FIXO + BONIFICAÇÃO
- BOM AMBIENTE DE TRABALHO
- HORÁRIO PRÉ DETERMINADO

MAIS DETALHES SERÃO FORNECIDOS, NO ATO DA SUA ENTREVISTA, EM NOSSO ESCRITÓRIO EM MARLBOROUGH

ENVIE SEU CURRICULUM PARA :
costa@costateam.com
ENTRAR EM CONTATO COM CARLA, PARA AGENDAR SUA ENTREVISTA.
PELO TELEFONE : 508-281-4414

IMÓVEIS À VENDA EM TODO O BRASIL
896 Boston Post Rd. Marlborough - MA 01752 USA
Fone: 00xx1(508)281-4414 / Fax: 00xx1(508)597-8368
Toll Free: 1.800 869 9311
www.lucianocosta.com.br
MSN: financeiro@lucianocosta.com.br

Só Agora!
Mais de 200 veículos estão chegando!
Acesse www.auctioncar.net, execute o Car Fax e veja as descrições e fotos detalhadas de cada veículo!

2006 CHEVROLET TRAILBLAZER
4x4 com teto solar

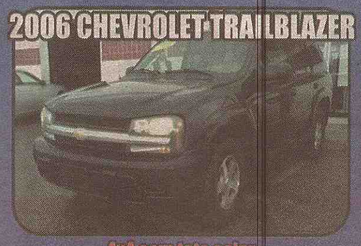

2004 Ford Focus
Clean

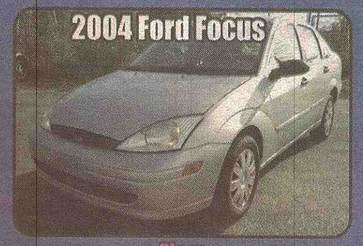

2002 BMW 745I
Venha conferir pessoalmente!

2001 VOLKSWGEN PASSAT GLS
Assentos de couro aquecidos

2000 Mercury Cougar
Em ótimas condições, só 106,000 Miles

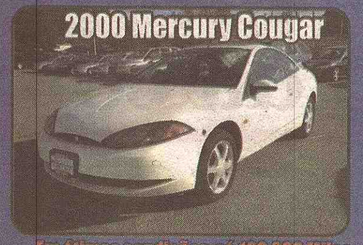

1998 Ford Escort
NO RESERVE! 111,000 miles

1997 VOLKSWAGEN GOLF
NO RESERVE! Somente 113,000 miles

1996 CADILLAC DEVILLE

1996 HONDA ACCORD
Gire a chave e saia dirigindo!

1997 Buick Skylark
Sem Histórico!

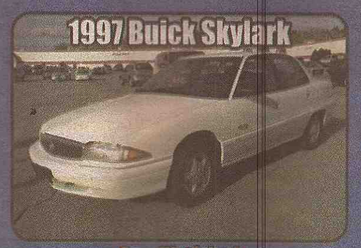

20 Hampshire Road, Salem, NH 03079
Próximo ao Flea Market

Como Chegar quem vem de Massachusetts (20 minutos de Boston)
Pegue a Interstate 93 North até a saida 47 (Pelham St.). No final da rampa (pare no sinal) vire à esquerda para St. Pelham e siga até a próxima sinaleira. Vire à direita e siga Cross St. Ate o fim. Vire à direita na Hampshire Rd. Nosso leilão fica 1/3 milha do lado esquerdo. Tem uma placa bem grande informando a entrada.

603-893-7777
LANCES ON LINE
INTERSTATE AUTO AUCTION
www.AuctionCar.net

FOTOS: DIVULGAÇÃO

CANDIDATOS debatem no Programa Radio Mania na 1230 AM

Eleições mexem com o cotidiano da comunidade

Neste fim de semana, vamos ter as eleições para governador do estado de MA e outras posições políticas e plebiscitos na América. No Brasil vamos escolher um novo presidente. Na comunidade brasileira dos USA vai começar uma maratona de oito dias (dia 1 ao dia 9 de novembro) para o povo votar via internet e escolher o seu interlocutor junto ao Itamarati (MRE). Haja paciência com tanto pleito de uma só vez para vários cargos distintos e importantes. Mas o povo brasileiro não tem como protelar, é hora de votar, quem pode deve votar nas três eleições, estadual e federal americana, presidente do Brasil e Conselheiro nos USA. Quem não pode votar nas 3 deve votar em duas. Mas todos da nossa comunidade podem e devem votar no CRBE.

A semana até aqui foi repleta de debates e a maratona continua neste fim de semana em todos os meios de comunicação nos USA; rádios, jornais, sites, TVs que transmitem programação em português. Todos os meios de comunicação entende a importância de divulgar e dar apoio à votação dos conselheiros, com exceção de uma mídia local que até o fim desta edição não havia publicado uma só linha sobre o tão importante pleito para comunidade, o do CRBE. Por ser um episódio historicamente singular; a comunidade vai escolher um líder não por indicação pessoal, autoritária, subjugando a massa brasileira que vive nos exterior e sim pelo voto popular. Entretanto o Grupo Metropolitan faz silencio, isolando-se do resto da mídia brasileira dos USA e do mundo ficando longe da comunidade.

O povo busca conhecer seus candidatos através da mídia que promove debates e entrevistas, outros eleitores procuram analisar as propostas dos candidatos nos sites de campanha ou do MRE. Não tem como não referendar ou não apoio a vontade do povo seja quem for que seja eleito. Este é o momento do voto, do eleitor! Este é momento para termos um líder oriundo do coração da nossa comunidade, participe, não fique de fora. Do total de 47 candidatos 4 conselheiros serão eleitos na Região dos USA. Quem sabe os 4 candidatos não serão de MA? Entretanto isso só vai ser possível com seu volto. Veja como e onde votar na matéria ao lado:

PAULO MONAUER com o candidato a reeleição a governador de MA Deval Patrick

DEBATE dos candidatos em NY na Casa do Trabalhador

COMUNICADO À IMPRENSA

ELEIÇÕES PARA O CONSELHO DE REPRESENTANTES BRASILEIROS NO EXTERIOR (CRBE)

O PERÍODO DE ELEIÇÕES PARA O CRBE SERÁ DE 1º A 9 DE NOVEMBRO DE 2010.
A VOTAÇÃO SERÁ REALIZADA POR MEIO DO PORTAL "BRASILEIROS NO MUNDO"
WWW.BRASILEIROSNOMUNDO.MRE.GOV.BR

PARA VOTAR, DEVERÁ SER OBRIGATORIAMENTE INFORMADO:
- Cidade e pais, Nome completo, Correio eletrônico (e-mail)
- Documento de identidade: * passaporte brasileiro; ou * CPF: ou * título de eleitor com domicílio no exterior, número da carteira de matrícula consular, se tiver.

O ELEITOR DEVERÁ TAMBÉM DECLARAR, SOB AS PENAS DA LEI:
- SER BRASILEIRO, MAIOR DE 16 (DEZESSEIS) ANOS, RADICADO NO EXTERIOR

A LISTA DE CANDIDATOS PODE SER CONSULTADA NO PORTAL "BRASILEIROS NO MUNDO".

DA REDAÇÃO

Oliveira's Hardwood Floor
Profissionais especializados e pelo menor preço
Instalação e lixamento de pisos de madeira
Apontamento grátis! 978-210-9686
www.oliveirawoodfloor.com

Quer anunciar no JS

fale com Paulo Monauer
617.593.1828

Copa Sul-Americana 2010

Atlético-MG e Palmeiras ficam no empate em jogo de arbitragem polêmica

Em um jogo que a arbitragem foi o principal destaque, Palmeiras e Atlético-MG empataram por 1 a 1 na partida de ida das quartas de final da Copa Sul-Americana. O árbitro Marcelo de Lima Henrique, que é da Fifa, marcou um pênalti e voltou atrás, alegando um impedimento que seu assistente não marcou. Alguns minutos depois, apontou outra penalidade duvidosa, desta vez para o Atlético-MG. O primeiro gol havia sido marcado por Kleber e o empate convertido com Obina.

O primeiro tempo também foi marcado pela saída de Valdivia, que não aguentou jogar 20 minutos por causa de dores na coxa esquerda. Daniel Carvalho sentiu problemas na coxa e acabou substituído. O jogo se resumiu a passes errados e tentativas falhas de chegar ao gol adversário. Na etapa final, a situação melhorou. Os times conseguiram criar um pouco mais e os dois gols aconteceram. Deola também merece destaque, com duas excelentes defesas em tentativas de Diego Souza e Obina.

Agora, Palmeiras e Atlético-MG se encontram no próximo dia 10 de novembro, no Pacamebu, com promoção de ingressos. O empate sem gols classifica a equipe paulista, e qualquer outra igualdade com mais de dois gols para cada lado dá a vaga para o time mineiro. **AE**

Rafael Moura faz dois gols, mas Goiás só empata com Avaí em casa

O Goiás tropeçou feio na primeira partida das quartas de final da Copa Sul-americana ao empatar por 2 a 2 com o Avaí, no Estádio Serra Dourada. Mas o resultado na noite desta quarta-feira poderia ter sido ainda pior: o segundo gol da equipe da casa, anotado pelo atacante Rafael Moura - responsável também por abrir o placar - saiu no último minuto da partida.

Com o resultado, o Goiás precisa vencer em Florianópolis para avançar à semifinal da competição continental. Já a equipe catarinense, pelos dois gols marcados como visitante nesta noite, ganha a vantagem de poder empatar por 0 a 0 ou 1 a 1 - uma nova igualdade por 2 a 2 entre os dois times levaria a decisão da vaga para as cobranças de pênalti.

Fraco tecnicamente, o primeiro tempo teve poucas oportunidades de gol. O primeiro deles aconteceu aos 23 minutos, quando Felipe foi acionado no lado direito do ataque e chutou no canto direito de Zé Carlos, obrigando o goleiro do Avaí a espalmar para fora.

Um pouco mais incisivo que os visitantes, o Goiás foi premiado cinco minutos depois. Rafael Moura foi acionado na direita, invadiu a área e chutou de primeira, por cima do goleiro: 1 a 0.

O Avaí não sentiu o golpe, mas assustou a meta de Harlei apenas depois do intervalo. Aos cinco minutos do segundo tempo, Emerson Nunes pegou sobra de escanteio cobrado pela esquerda - que quase resultou em gol olímpico - e chutou forte, mas a bola foi por cima do ângulo direito.

A insistência da equipe catarinense lhe rendeu um pênalti, no minuto seguinte, quando Marcão calçou Marcelinho por trás dentro da área. Davi converteu a cobrança com frieza, deslocando Harlei, que caiu para a direita e viu a bola tocar a rede rente à trave esquerda.

Satisfeito com o gol fora de casa, o Avaí passou a jogar ainda mais no erro do Goiás. Aos 22, Bernardo cobrou falta com perigo e obrigou Harlei a esticar os dedos para mandar pela linha de fundo. Dois minutos mais tarde, Marcelinho chegou na frente e ampliou a vantagem com chute no canto esquerdo do goleiro. Mas ainda sobrou tempo para, aos 48 minutos, Rafael Moura anotar seu segundo gol na partida e diminuir o prejuízo do Goiás no Serra Dourada. **AE**

CENTRO TEOLÓGICO DE BOSTON
CTB
NOVAS TURMAS em NOVEMBRO

Inscreva-se em um de nossos núcleos
- Everett: Ética Cristã
- East Boston: Soteriologia
- Fallmouth: Hamartiologia
- Martha's Vineyard: Paracletologia
- Manchester: História da Igreja I
- Stoughton: Antropologia
- Norwood: Cristologia
- Peabody: Escatologia
Centro Teológico de Boston
25 Webster St, Everett, MA 02149 Telefax: 617 507 1999 — Email: ctbusa@gmail.com

Oliveira's e Dr. John Zarella Family Dentistry apresentam:
617-389-8615 508-881-1280
FABIANA KARLA
e grande elenco em:
os $ilva na América
A COMÉDIA DO ANO!
INFORMAÇÕES E RESERVAS DE INGRESSOS:
617-229-8403
18/11 / 8 PM - Regent Theater
19/11 / 8 PM - Barnstable High School
20/11 / 8 PM - Salão da Party Flowers
Um espetáculo de Edel Holz
www.ossilvanaamerica.com
FOTO: Luis Alvin

Sky Braz Store
BALANCE • STRENGTH • FLEXIBILITY
A Sky Braz tem uma linha completa de redutores de apetite, GEL HOT para queimar gordura localizada. LINHAÇA, GRANOLA. Produtos Brasileiros (Dvd, Cd, Livros, Perfumes).
Power Balance – a pulseira dos campeões.
415C Medfod St Somerville MA 02145
Fone: 617 623 3957 – em breve www.skybraz.com
Lose Weight Coffee

Vem aí o
HAPPY DAY! 3
Palhaços
Prêmios
Brincadeiras
Lanches (grátis)
Música
Teatro
e muito mais
Dia:
30 de Outubro às 6:00 da tarde
Local:
Igreja Batista Emanuel
40 High St - Holliston, MA
Pra. Marcia Cunha
HAPPY DAY! 3
Informações:
508.381.3295 - Gisely
508.494.5320 - Geovania
508.740.9869 - Gizlaine

SEMANA DE LIQUIDAÇÃO IRRESISTÍVEL!!!

Glamou Rose

SCHUTZ
Bruno Menegatti
VIA UNO
luzabarcelos
AREZZO

todo o estoque com 50% off

Isso mesmo todos os calçados na metade do preço....

válido até dia 30 de Outubro

968 Washington St, Stoughton MA 02072 / Fone: 781.341.3311
www.glamouroseusa.com

www.HighVoltSigns.com

JS COMPORTAMENTO

Dieta com pouco Carboidrato pode ser prejudicial à saúde

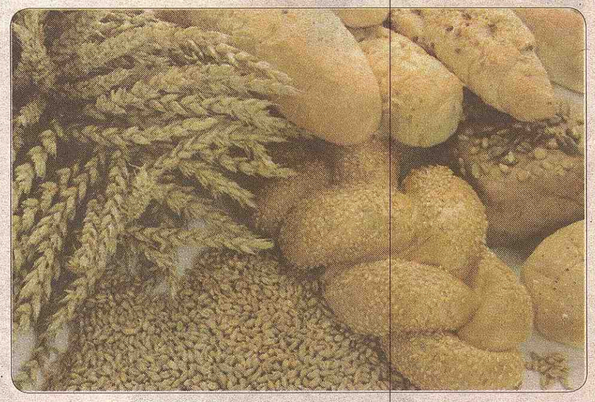

Todo mundo que tenta seguir uma dieta já sabe: cortar os carboidratos é essencial para conseguir emagrecer. Mas segundo estudo divulgado pelo NY Times, as pessoas que simplesmente substituem as calorias do pão e da massa por proteína e gordura animal podem estar correndo um sério risco de desenvolver câncer e problemas cardíacos.

O estudo publicado nos Anais da Medicina Interna, nos EUA, constatou que a taxa de mortalidade entre pessoas que aderiram a uma dieta low-carb era 12% mais alta em duas décadas do que aqueles que consumiam mais carboidrato. Mas isso varia dependendo da fonte de proteína e gordura usada substituir essa substância.

Adquirir a proteína de vegetais e nozes, na verdade, faz essa história mudar e aumentar a expectativa de vida. Já substituir por proteína animal, como carne vermelha, aumenta – e muito – as chances de ter problemas de saúde no futuro.

"Se as pessoas quiserem seguir uma dieta low-carb, esse estudo ajuda a dar algumas direções", diz a pesquisadora Teresa T. Fung, nutricionista da Simmons College, em Boston, onde o estudo foi realizado. NYT

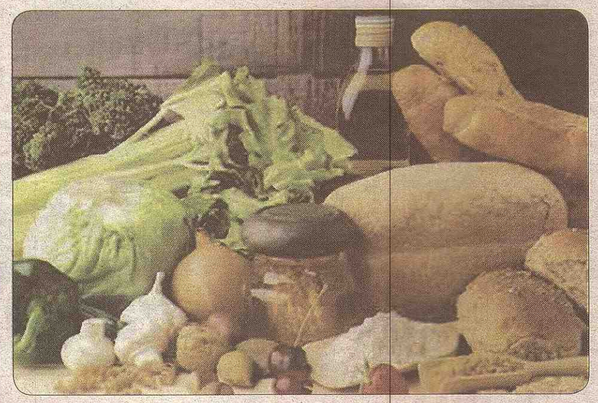

Borracharia Movel
Consertos e Vendas / Pneus Novos e Usados
Automóveis e Caminhões
Atendemos 24hs
Diurno/Noturno/Finais de Semana

Vamos onde você estiver!

Ligue para o Jason
978.601.3448
617.447.6154

Quer anunciar no JS
fale com a Gabriela
pelo fone: 617.957.6843

GLOBAL
ASSESSORIA CONSULAR

SEU PASSAPORTE SEM SAIR DE CASA
Buscamos e entregamos seus documentos na sua residência ou trabalho

Orientações
LEMBRE-SE! Documento vencido não tem valor legal
Você pode ter sérios problemas se for pego com documentos vencidos
Não perca tempo e regularize sua situação

Serviços oferecidos
Passaporte em duas semanas
- Atestado de vida
- Autorização de viagem para menos
- Validação de casamento ou divórcio
- Certidão de nascimento
- Alistamento militar
- Título eleitoral
- Procurações
- Vistos
- CPF

781-552-1990 Adairton Teixeira

VICTORY Towing
Pagamos apartir de U$ 200 pelo seu carro velho
Se estiver funcionando, e com Title podemos pagar ainda mais
Abrimos porta de Carro, fazemos Chave, trocamos Bateria, Trocamos Pneu. Não fique na mão, ligue para Victory Towing!!!
SERVIÇO RÁPIDO 24 HORAS
Pagamos CASH

Thelio Ribeiro
617-778-4310
Jesus Love You

GLENDALE AUTO SALES
www.glendaleautosalesusa.com
Carro Barato e com Qualidade, Financiamento 100% garantido

CLESIO 857.251.0570

77 Eastern Ave - Malden-Ma 857.251.0570

"NumEradas...('10)"

Coluna do
ELDIO MACEDO
eldiomac@yahoo.com.br

1)- Pelé (Edson Arantes do Nascimento-foto) Fez "70 Primaveras!" Nascido em 21, registrado, em 23 de Outubro de 1940, em Três Corações, Minas Gerais -, o "Atleta do Século XX"-, o Camisa 10, O Ser Humano, Mais Conhecido, Fotografado, mais aplaudido, nos 5 Continentes, nos últimos 52 Anos, que fez mais de 1281 Gols, "Deca" Campeão Paulista (Santos), jogou Profissionalmente 20 anos, aos 17 era Campeão do Mundo, Filho de "Seu Dondinho e Dona Celeste", se criou em Bauru e Santos, jogou 4 Copas Mundo, e foi Campeão em Três, -"Dico"- para os Íntimos, foi o Primeiro Ministro dos Esportes, - e Negro- do Brasil, considera: - "O Esporte é uma Salutar, Educacional-Cultural, oportunidade, para os Jovens, - de todas as idades-, serem mais Solidários e Fraternos!" – Palavras, do "Rei Pelé!" Mais, "Setentinha" Anos de Alegrias e Saúde, Amigo! É, o mínimo, que nos Teus Amigos do JS/USA- Te desejamos. Desde 1958, Pelé, ao sair, não passou um Só dia, sem dar Autógrafos. Segundo a ONU, é uma das 3 Pessoas Mais Conhecidas, entre as Vivas, em Todo o Mundo. A Rodada foi em Homenagem, ao "Rei Pelé" – Legal CBF!

2)- Konka e Marquinhos, marcaram para o Fluzão, - na 31ª Rodada, a dos "Clássicos Regionais"-, no empate com o Atlético Paranaense. Serviu para o Tricolor Carioca, manter-se na Liderança, do Brasileirão/2010, com 54 Pontos. Mas o Azulão de Minas, numericamente, está junto. Flamengo e Vasco-1x1-, - não emocionou, embora a conhecida Tradição, deste Confronto. Empate, e Felipe (Vasco) complicou ao, Gutemberg de Paula Fonseca, ao duvidar da integridade moral, do Árbitro. O Coringão dobrou o Palmeiras, do Felipão- 1x0. Más a Vitória, mais expressiva, foi do Ceará: 2x0, sobre o São Paulo. Registre-se ainda o Presente de Grego, do Grêmio Prudente, vencendo o Santos (de Pelé), por 3x2... (Maria Lucia casada com Lima, ex Santos), irmãos de Pelé, lembram que Seu Dondinho, considerava que Zóca é quem seria o Craque da Família. Jogava Muito, dizem, quando menino... Já imaginaram "Dois Pelé"!... Seria Ficção... Certo???...

3)- Ronaldinho Gaúcho, que Mano Menezes viu jogar, duas vezes, nos últimos dias, pelo Milan, deve estar na Lista, que o Técnico Brasileiro, irá liberar, neste dia 29-1-10, para o derradeiro amistoso do Ano, justo contra os Nossos Tradicionais Rivais, a Argentina, em Doha, no Qatar, em 17 de Novembro, próximo. O, Méssi, quer "arrebentar". E, no detalhe, tanto Ronaldinho, como Méssi, estrelas maiores do futebol internacional, são muito amigos, na Vida Real. Foi Ronaldinho, o primeiro a incentivar a Messi, para ser Titular, do Barcelona... E, Méssi, jamais esqueceu estas atitudes, e o apoio do Gauchinho, Filho de Dona Miguelina, e irmão do Roberto Assis, seu Procurador, e Maior Amigo. São Dois Talentos, Singulares! Méssi, atualmente, com o Título de Melhor do Planeta... E Ronaldinho, aos "30", está de Volta!

4)- Carlos Eugenio Simon -Foto-(nascido em Braga –RS -3/set/1965), - aos 45 anos de Idade, filiado ao PT-, Católico, é o Brasileiro/Gaúcho, com maior Presença, nas Competições da FIFA, em se tratando de Arbitragens, em Copas do Mundo. Isto, quando na África do Sul, apitou 7 Partidas, em 3 Mundiais, e no jogo USA 1 X Inglaterra 1, assumiu o Recorde, talvez Sul-Americano. Braga-(Cidade Natal, de Simon, há 480 km da Capital Sulina-Porto Alegre), nascida em 1904, na Choupana do "Preto Velho", de Nome Manoel Braga. Têm um pouco mais de 4 Mil Habitantes. Simon, domingo passado, Apitou o último Genal, em Sua Vida Profissional, porque se aposenta, agora ao final deste 2010. Além de Tudo, é um cidadão Honrado. Nosso Abraço, Amigo!

5)- Gre (2)-Nal (2), - Empate, no Clássico Regional, mais "Visceral", do Futebol Canarinho, - o derradeiro da Consagrada Carreira, o Árbitro Gaúcho Carlos Simon, - segundo alguns, era Colorado, quando Pequeno-. D´Alessandro, o Mais Técnico jogador do Inter, empatou aos 39 do segundo Tempo, no jogo no Olímpico Lotado, e na Despedida, também, do Presidente Duda Kroeff, e seu Vice- César Pacheco, que entregarão o "Bastão", em 2010, para o Presidente Eleito, Paulo Odonne. Renato, mesmo com 10 Homens, queria ver o Seu Grêmio, vencedor obviamente. Esbravejou muito, porém o 2x2, – foi justo. Cruzeiro 4 x Atlético Mineiro 3, foi o Clássico Regional, mais emocionante. Gols e bom espetáculo.

6)- D´Alessandro, o número 10, do Colorado dos Pampas, Argentino Oriundo, do River Plate, de Buenos Aires, tem tido sorte, nos "Gre-Nais": dos Nove que participou, fez 4 Gols, e deve estar na lista dos Convocados, do Elenco Platino, do Treinador Sergio Batista, que dia 17 de Novembro, enfrentará em Doha, no Qatar, a Seleção Brasileira, renovada, com alguns nomes de volta, na intenção do Gaúcho, Mano Menezes. 45.235 Pagantes, bom público, no Clássico dos Pampas. Faltando agora, apenas Seis Rodadas, para o Término do Brasileirão.

7)- Flu, 54; Cruzeiro 54; Corinthians-53; Santos e Internacional, com 48 pontos, são os Cinco Primeiros. Enquanto o Grêmio de Presidente Prudente é o último com 24 Pontos, faltando apenas seis Rodadas. O detalhe, mais importante, olhado a parte Superior da Tabela de Classificações, é que apenas Seis Pontos, superam estes Cinco Ponteiros. Nesta Quinta, o Líder o Flu, recebe ao Grêmio, e o Inter ao Santos, e isto, logicamente poderá se modificar. O Inter, já está na Libertadores, do Próximo Ano, lembramos.

8)- Paula Oliveira (foto) - traz Sua Sensual, de volta a Telinha Global, na Próxima Novela, que irá substituir a "Passione!". Paulinha, - admiradora de Pelé, Kaká, Ronaldinho Gaúcho, Julio César, - afirma entre Amigos: -"Em 2014, Ninguém nos Tira, a conquista do Hexa"!... Quero ir ao Maracanã, aplaudir a Nossa Vitória Final, e ver o Nosso Capitão, levantar a Taça da FIFA... A Bela, "joga junto com a Positiva Expectativa, da Galera Canarinho-." Pensar positivo, não faz pra Ninguém!

9)- Jonathan Reis, (FOTO)- Festejado por Belas Holandesas, após os seus Três Gols, do "Seu" PSV-Eindhoven, que massacrou ao Feyernoord, por 10 x 0, na maior Goleada do Campeonato Holandês, em todos os Tempos. Reis, é Brasileiro, foi jogador do Cruzeiro(BH), e está de bem com a vida, e com Seu Clube, na Liderança do Campeonato Laranja, com 24 Pontos. Lindos Gols, Belas Mulheres... Brasileirinho, Marrento... Merecidamente!

10)- Dilma ou Serra, - um dos Dois Candidatos, - neste domingo 31/10/10, se consagrará Presidente, do Brasil, após a Segunda Rodada, das Eleições Brasileiras, em 2010. Ela poderá ser a Primeira Representante, do Belo Sexo, a Chegar "Lá". Ele, experiente Administrador Político, também está otimista. Nós Brasileiros, queremos é que-Ambos-, ou o Que For Eleito (a), cumpra com o Prometido, nas disputadas, duas Campanhas. Em Nosso Caso, estamos otimistas, porque tanto Dilma, como Serra, se comprometeram a Cuidar do Esporte, - também-, como uma de Suas Prioridades, de Governo. Tomara!!!

Mundo da Bola

OBINA – com Três Gols, no Clássico Mineiro, ajudou ao Seu Atlético, na vitória de 4x32, frente ao Tradicional Rival, o Cruzeiro, E, mais: Esta vitória devolveu esperanças do Alvinegro, de Belo Horizonte, para sair definitivamente, da zona do Rebaixamento. Obina, com 10 Gols, e Atlético em Décimo sexto lugar, foram atrações do Brasileirão, no domingo que passou.

CUCA (foto) - desesperado com o Placar Adverso, tentou até usar Gilberto, o Lateral / Meio de Campo, que estava no Banco. Não resolveu. E, o pior, é que o Azulão perdeu a Oportunidade, de se isolar na Liderança, do Campeonato Nacional, uma vez que o Fluminense, que empatou, está na sua frente, Tecnicamente, embora o mesmo número de pontos, quando faltam apenas sete rodadas, para o termino do Certame: 54 Pontos.

LUXEMBURO – está sendo questionado, por muitos Conselheiros do Flamengo, porque apos o Empate com o Vasco, o Clube está na Décima Terceira Posição, com 38 Pontos, sabendo-se que os que estão na zona de Rebaixamento, estão 24-Prudente, 30 Avai, 31 Goiás, e 34 o Atlético Mineiro e o Vitória. Já ponta Principal, Flu e Cruzeiro, com 54, Corinthians com 53, Santos – Internacional e Botafogo, com 48 Pontos, cada um... Agora, "Bobeou, Bailou"!

TITE - estreou com o Pé direito, no "Coringão"! Paulista. 1x0, no Clássico, contra o Palmeiras de Felipão, manteve o Alvinegro, da Capital Paulistana, no chamado "G/4", os Candidatos a Libertadores, de 2011. É indiscutível, a qualidade Profissional de Tite, e adicione-se, sua suave personalidade, além de digna e firme. É um Treinador de Primeira!

WASHINGTON - teve um domingo pra lá de bizarro, durante a Trigésima Primeira Rodada, do Campeonato Brasileiro. Além de perder Gols, ainda fez – um Gol Contra, jogando pelo Fluminense de Muricy Santana. Não é um Craque, nunca foi... Além de lerdo, e de limitações Técnicas, está jogando menos do esperado. Sua função, sabemos todos, é fazer gols... Nos adversários!!! Ele está com 10 tentos, enquanto o Goleador continua o Jonas, do Grêmio de Porto Alegre, com 20 Gols. A Nove jogos, W/Flu não faz gols. "E, demais" Embora, o Árbitro, o tenha livrado na Súmula, o Gol Contra, foi do Atacante Tricolor.

NEYMAR - "especialista" em errar Pênaltis, está preocupado, com as 32ª e 33ª Rodadas, que se realizarão entre, 27/10 até 04 de novembro. Motivo: elas são fundamentais, para aspirações e expectativas, do Título Máximo, para alguns, e do Rebaixamento, para outros Clubes.

FALCÃO - foi até Goleiro/Linha, na decepcionante derrota do Brasil, em Anápolis-Goiás, quando a Espanha, pela Primeira Vez, perante seis mil brasileiros, abateu ao Brasil, 2x1, e assim, sagrou-se Campeã, do Grand Prix, o segundo Torneio Mais Importante, no Futsal. Importante registrar-se, é que a Seleção Canarinho, de Futsal, vive um de seus momentos menos inspirados, e sua qualidade técnica é discutível. Parabéns, aos Espanhóis, este ano, com tudo, sempre que a "Bola está Em Jogo"... Ou, não???? É só lembrar, da África do Sul!

MANO MENEZES – neste dia 29/10/10, - "dez da matina"- Convoca a Seleção Brasileira, no Hotel Intercontinental, em São Conrado, no Rio, para o último amistoso do ano, contra Los Hermanos, Argentinos, com Messi e Companhia. Novidades estão sendo aguardadas, na lista do Treinador Gaúcho... Alguns, mais experientes, pela responsabilidade, do Singular Clássico das Américas: Ronaldinho, Julio César, Lucio, Maicon, são os Veteranos, com maiores Expectativas... Contra a Argentina, sempre o Melhor,... é Pouco!!!

SENTRY Auto Group
Ford mazda LINCOLN MERCURY
A maneira certa de comprar o seu carro
4100 Mystic Valley Parkway
Medford-MA
617-957-1439
781-333-3315
Enio Drummond
(sales consultant)
enio.ford@hotmail.com

$21,999
2008
Ford Taurus SEL AWD
Stock Number 7064P

$19,999
2010
Mustang Coupe
Manual, 23k
Stock Number 6956P

2009
VW JETTA
5 Speed
Stock Number 7066P

$33,999
2007
Tahoe Z71, 39k
Stock Number 10134A

$12,999
2007
Honda Accord
Auto, 29k
Stock Number 6885p

$23,999
2010
Ford E-250 CARGO
Auto, 8k
Stock Number 6992P

2006 FORD FREESTAR, 60K, U$ 11,999
Stock Number 7061A

2008 FORD FUSION SEL FWD. 47K
Stock Number 6794P

2008 LINCOL MKX AWD ULTIMATE
Stock Number 3115 P

2008 FORD TAURUS AWD SEL
Stock Number 6896P

2004 DODGE RAM, 1500, CREW 4X4, 73 K, HEMI, U$16,999
Stock Number 10127A

2007 FORD F-150 XL RC 2WD
Stock Number 6943P

2004 LINCOLN AVIATOR ELITE, 61 K, U$ 16,999
Stock Number 51847A

2005 FORD EXPEDITION 4X4,
Stock Number 50794A

2004 FORD EXPLORER XLT, 4X4, U$11,999
Stock Number 50850A

2008 FORD F-250 XLT, SC 4X4, U$25,999
Stock Number 10002A

2005 FORD SE, 45K, U$ 8,999
Stock Number 50957A

2008 MAZDA 3 I TOURING,
Stock Number 8053P

2010 MAZDA 3 S GT, 6 SPEED, Stock Number 51239A

2008 MAZDA 3 S HATCH, 2.3 ,
Stock Number 8031P

2003 LINCOL TOW CAR,
Stock Number 6895 A

2008 FORD EDGE FWD, 70K,
Stock Number 3170P

2004 FORD FOCUS SVT, COURO,
Stock Number 6989C

2008 FORD TAURUS, SEL, AWD, 28K
Stock Number 7064P

COMPRAMOS SEU CARRO USADO COM O MELHOR PREÇO!!! PAGAMOS CASH
NÃO PERCA ESSA OPORTUNIDADE VENHA NOS VISITAR

Não perca esta
oportunidade
venha nos visitar e
comprove
Venha fazer o pedido do novo fiesta.
Temos carros novos e usados!
Todos os usados são revisados e com garantia da Sentry Ford!

Hispânicos ganham destaque nas eleições dos EUA

MINORIA que mais cresce no país converge discussões sobre o falho sistema de imigração

FOTO: DAVID ZALUBOWSKI-AP

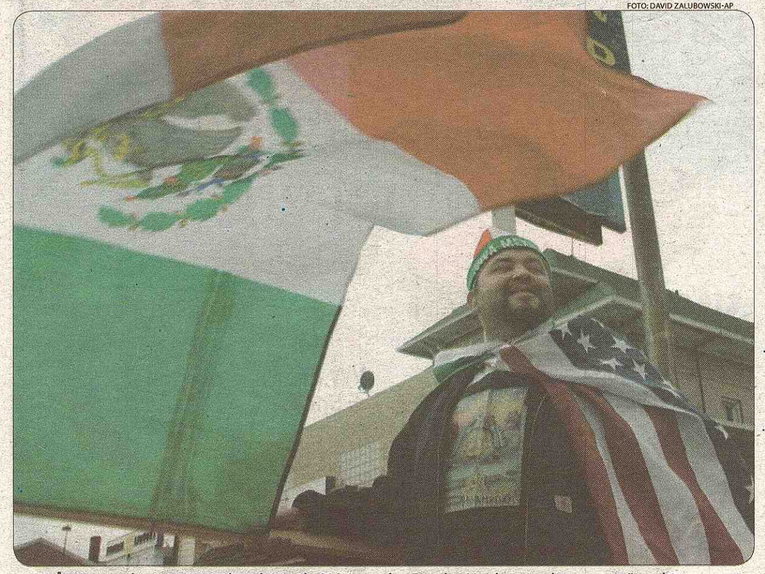

IMIGRANTE hispânico traz bandeiras do México e dos Estados Unidos, em demonstração sobre sua dupla nacionalidade

No país que se orgulha por ser historicamente um dos destinos mais visados pelos imigrantes, os hispânicos são hoje a minoria mais numerosa, e a que mais cresce, nos Estados Unidos. Com a proximidade das eleições legislativas – marcadas para o próximo dia 2 de novembro –, eles devem desempenhar um duplo papel na política americana: o de provocadores, com o polêmico debate sobre as leis imigratórias, e de eleitores decisivos.

Uma pesquisa do Pew Hispanic Center aponta que os latinos correspondem a quase 16% da população americana e sua presença deve dobrar até 2050. Também daqui a 50 anos, a população "branca", dos colonizadores, será a minoria, correspondendo a 47% da sociedade.

Senadora latina pede reforma imigratória nos EUA

Diante dos números, analistas como Grisella Martinez, do Fórum Nacional de Imigração americano, estão convencidos de que os políticos – principalmente do Partido Republicano – não podem mais continuar ignorando a reforma do sistema de imigração, tema sensível ao eleitorado latino.

- Se não mudarem suas posições, não serão eleitos. Os latinos são um dos mais fortes segmentos da população eleitoral.

Para ela, uma visão unilateral, visando apenas o uso da força para impedir a entrada de ilegais no país, já demonstrou historicamente não ser o caminho certo.

- Nunca tivemos um orçamento tão grande para a segurança de fronteira [em agosto foi aprovado o investimento de mais de R$ 1 bilhão], mas até que sejam considerados outros pedaços do sistema, como os vistos e o programa de legalização, não seremos hábeis de concertar o problema como um todo.

Ambiente hostil barra debate

Os imigrantes enfrentam atualmente o que Damian Thorman, um dos diretores da Knight Foundation, chamou de "ambiente político hostil" em discurso recente na Conferência Nacional de Integração de Imigrantes.

Thorman se refere à recente lei de imigração do Arizona que, entre outras coisas, criminaliza cidadãos que não portem seus documentos de identificação e facilita a abordagem policial. Embora vetada pelo governo em Washington, a lei inspirou projetos semelhantes em mais de 20 Estados americanos e têm amplo apoio dos congressistas conservadores.

Da ala política oposta, a senadora Leticia Van de Putte, do Texas – Estado que abriga a maior população latina dos EUA – rebate essa forma de controle migratório e é categórica ao dizer que o sistema por completo está "quebrado" há muito tempo.

- Nós não sabemos quem queremos nos EUA. Temos que trazer pessoas que colaborem com nossas necessidades econômicas, de mão-de-obra, e dar garantias para esses cidadãos.

Retrocesso político provoca desânimo em eleitores

Ainda com o apoio de muitos democratas como Leticia, o aparente retrocesso político – desencadeado pela lei do Arizona – desanimou parte dos eleitores latinos.

Uma pesquisa publicada pelo Pew Hispanic Center na última semana aponta que apenas um terço (32%) dos hispânicos dizem ter dado atenção às eleições deste ano – contra metade (50%) dos eleitores em geral.

Até a senadora texana não demonstra muito otimismo em um avanço no debate imigratório em curto prazo.

- Cada vez mais estamos chegando consenso, mas não acredito que algo significativo será feito até as eleições.

PAULA RESENDE

Imigração coloca imigrantes veteranos de guerra em processo de deportação

REPRODUÇÃO-NYT

DARDAR Paye, imigrante da Libéria, serviu no Kuwait e no Kosovo. Agora os EUA querem deportá-lo

Para o Departamento de Imigração, o fato de imigrantes terem servido às Forças Armadas, não significa que eles não possam ser deportados do país.

Um imigrante jamaicano que já serviu no U.S. Marine Corps está preso na Califórnia e pode ser deportado. Rohan Coombs, 43, entrou em depressão e se envolveu com drogas. Defensores dos direitos dos imigrantes tentam agora mudar a lei para quem serviu nas forças armadas americanas.

Segundo matéria da Associated Press (AP), Rohan veio ainda criança de forma legal para os Estados Unidos. Serviu em bases no Japão e Filipinas. Durante os 10 meses em que esteve no Golfo Pérsico, perdeu vários amigos. Tomado pela ansiedade e depressão depois da guerra, foi pego com drogas.

Uma corte marcial em 1991 condenou Rohan a 18 meses de prisão por posse de cocaína e maconha, com a intenção de distribuir. "As coisas iam bem, aí algo aconteceu", disse ele, cujo casamento o salvou. Com a morte da esposa em 2001, por complicações devido a diabetes, o jamaicano começou novamente a fumar maconha. Em 2008, Rohan foi novamente apanhado vendendo maconha, e foi condenado a oito meses numa prisão estadual.

Encaminhado a imigração (ICE) depois de cumprir a pena, Rohan está num centro de detenção em San Diego (CA) há 22 meses. O acusado entrou com apelação na 9ª Corte do Circuito Americano. Consciente dos erros que cometeu, o imigrante desabafou. "Esta é a única vida que conheço. A única vez que deixei este país foi quando servi. Esta é a minha casa".

Natural da Libéria, Dardar Paye também pode ser deportado. Nos EUA desde os 13 anos de idade, o imigrante se alistou no exército em 1998, e serviu no Kuwait e no Kosovo. Quando voltou para New Jersey, trabalhou por um ano e meio na Guarda Nacional. Há dois anos, foi parar na prisão federal por crimes com armas. Paye se sente traído por ter arriscado a vida nas guerras e estar em processo de deportação. "Sinto-me agora como se tivessem me usado para o que quiseram, e agora estão me jogando fora", disse.

COMUNIDADENEWS.COM

Homem com máscara de Halloween assalta banco em Hudson

Um homem usando mascara de Halloween e portando uma pistola semi-automática assaltou na terça-feira, 26, às 11 horas, a agência da Washington Street, em Hudson, Massachusetts, do Avidia Bank. As polícias estadual e de Hudson assumiram as investigações e usaram até helicópteros para tentar capturar o marginal.

O chefe de polícia Richard Braga disse que o assaltante tem entre 5 pés 3 polegadas e 5 pés 8 polegadas. "Ele entrou no banco, apontou uma arma semi-automática e exigiu que colocassem o dinheiro em uma sacola do Dunkin Donuts que ele trouxe para o banco", afirmou Braga.

O suspeito estava usando uma máscara de Halloween, uma camisa preta com capuz, uma jaqueta cinza e um par de calças de cor clara.

A Polícia do Estado com apoio de cães farejadores e helicóptero, e a Polícia de Hudson cercaram todas as saídas da cidade.

Braga pediu que qualquer pessoa com informações sobre o roubo faça contato com o Departamento de Polícia de Hudson pelo telefone 978-562-7122.

WWW.BETOMORAES.COM

Status Baby Transportes & Mudanças
MUDANÇAS
Internacional e Interestadual
508.215.4141
armundochristovam@statusbaby.com.br
32 anos
7 anos

Lançamento!
MINISTÉRIO RENATO MC de Deus
FOGO do Céu
Renato MC de DEUS
Local: Ministério Catedral de Adoração
Igreja Batista Missionária da Fé
Dia 5 de Novembro / A partir das 7:00PM
156 Highland Ave (Encima do Anthony's)
CONTATO & CONVITE: (617) 501-6548
contato@renatomcdedeus.com
www.RenatoMCdeDeus.com

PC AUTO REPAIR

Cano de descarga
Serviço de freios
Troca de óleo
Ar-condicionado
Tune-up's

Elétrica
Amortecedores
Suspensão
Lanternagem
Pintura

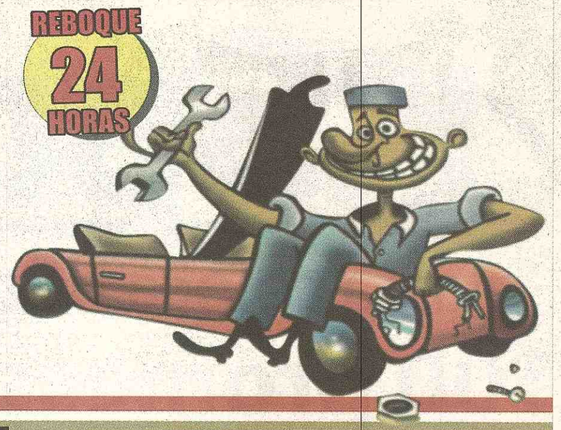

445 Cambridge St. Allston-MA
PAULO CEZAR 617.787.0767

617-787-0767 *Paulo Cezar*

Dra. Roberta Teixeira Feraco
Doctor of Optometry

Eye Associates of Somerville

174 Broadway - Somerville

Se você precisa de um exame ocular completo.
Venha ser atendido por uma especialista que fala sua língua.

Exame Ocular Completo
Teste para Glaucoma
Fundo de Olho
Lentes de Contato

Aceitamos todos os convênios
Ligue e marque sua consulta
617-666-1800

JC GRILL &PIZZA

FREE DELIVERY

Marmitex a U$ 8,50
Aberto das 6:00 am as 11PM
Temos doces e salgados
Sucos e vitaminas

617-381-1133
318 Broadway
Everett

Consultório Dentário
DR. TABRIZI
ADULTOS E CRIANÇAS

Você terá o maior de todos os motivos para sorrir!

Orçamento gratuíto!

Exames, Limpeza, Tratamento de gengiva, Restaurações, Extrações, Coroas e Pontes, Prótese, Ráio X, Clareamentos, Implantes, Periodontia.

Atendimento personalizado

Falamos português, Inglês e espanhol.

Aceitamos os Cartões de Crédito
DISCOVER MasterCard VISA
AMERIPLAN

Claramentos Zoom como é visto na TV
Tratamento de canal

Dr. Hamid Tabrizi, Dra. Candida Castillo
Dra. Shirin Dalili, Dr. A. Mohsen Mahdozi
Dr. Zachary Kano, Dr. Arjang Vahidnia

389 Main Street sala 404, 4º andar,
Malden, MA (No predio City Center)

781.397.9400
781.397.9401

México oferece documento alternativo a turista brasileiro sem visto

Rio de Janeiro – Turistas brasileiros que queiram viajar para o México e não tenham nem o visto para o país nem para os Estados Unidos (também aceito pela imigração mexicana) ganharão uma alternativa até o fim deste ano, em data ainda a ser estabelecida: o Sistema de Autorização Eletrônica (SAE), que emite autorização válida por apenas uma viagem.

O documento, que ainda poderá ser usado por viajantes de negócios ou em trânsito pelo México, será expedido gratuitamente nos sites da embaixada e dos consulados no Brasil. O viajante só precisará preencher um formulário, imprimi-lo e apresentá-lo no momento do check-in na companhia aérea.

"É como se fosse um e-ticket", comparou o embaixador do México em Brasília, Alejandro de La Peña, durante o 38º Congresso Brasileiro de Agências de Viagens (Abav 2010), realizado no Rio de Janeiro entre a última terça-feira (20) e sexta-feira (22). Uma vez obtida, a autorização deverá ser usada em no máximo um mês. O tempo pelo qual ela vale a partir do momento da chegada ao país, no entanto, é um detalhe que ainda precisa de definição.

Embora a iniciativa não esteja totalmente estruturada, o embaixador mostrou-se animado com a novidade. "Ela acaba com a dor de cabeça de quem está fora das cidades-sedes da embaixada e dos consulados; ao mesmo tempo, dá ao governo uma forma de verificar quem está entrando no país e se essas pessoas estão cumprindo os objetivos de viagem informados no formulário", explicou.

Imigração ilegal

Depois de um acordo assinado com o governo brasileiro em 2000, o México voltou a exigir visto em outubro de 2005, de modo a tentar coibir aqueles que usavam o país como porta de entrada para a imigração ilegal nos Estados Unidos.

Hoje, o visto de turista custa US$ 36, só é emitido presencialmente (não é necessário fazer agendamento na embaixada ou nos consulados), dá direito a múltiplos ingressos no país e é válido para viajantes em todos os meios de transporte. Já a autorização do SAE será aceita apenas para aqueles que forem ao México de avião. **AE**

Peruano é detido no Brasil por liderar rede de imigração ilegal

Documentos apreendidos com os peruanos

A Polícia Federal deteve no Aeroporto Antônio Carlos Jobim (Galeão) um peruano acusado de liderar uma rede de tráfico ilegal de pessoas que cobrava entre US$ 7 mil e US$ 10 mil para enviar ilegalmente à Europa cidadãos de seu país.

A operação, que incluiu cumprimento de mandados em um hotel e em apartamentos alugados no centro do Rio de Janeiro, permitiu a detenção de cinco mulheres peruanas que aparentemente iriam para França com documentos falsos.

O delegado da PF, Alcyr Vidal, disse que a rede utilizava o Brasil como ponte para enviar emigrantes ilegais para diferentes países europeus, alguns dos quais com documentos falsos. A Polícia identificou o peruano Carlos Alberto Sánchez Palacios, de 54 anos e que estava irregular no Brasil, como o chefe da organização.

Os peruanos eram transportados até o Brasil legalmente e no Rio de Janeiro recebiam documentos falsos para prosseguir sua viagem à Europa.

No momento do embarque, o bilhete era repassado a um peruano que tivesse o primeiro e último nomes iguais ao do brasileiro. Os passaportes eram falsificados para que os peruanos ficassem com a mesma identidade da pessoa que fazia o check-in.

Depois de passar pela alfândega brasileira os emigrantes ilegais pegavam voo rumo à Europa.

A Polícia Federal ainda procura outra peruana que supostamente deveria embarcar para a França e uma brasileira que aparentemente fazia-se passar por emigrante para enganar as companhias aéreas.

"Por enquanto, não temos a confirmação de tráfico de peruanas, mas vamos investigar se brasileiros também tinham participação", afirmou o delegado.

Vidal afirmou que a rede era investigada fazia três meses e as detenções foram ordenadas por um juiz a quem foram apresentadas como provas conversas telefônicas dos acusados gravadas legalmente.

Acrescentou que a rede enviava mulheres peruanas de entre 25 e 30 anos.

"Trata-se de imigração ilegal, de contrabando de emigrantes. Com essas seis mulheres que pretendiam embarcar, eles ganhariam ao menos US$ 42 mil", disse o policial. **AE**

Seleção

MANO MENEZES – neste dia 29/10/10, -"dez da matina"- Convoca a Seleção Brasileira, no Hotel Intercontinental, em São Conrado, no Rio, para o último amistoso do ano, contra Los Hermanos, Argentinos, com Messi e Companhia.

Página 40

Ronaldo calou a torcida, mas segue sem vencer no Rio com a camisa do Corinthians. Luxemburgo tentou inovar, voltou atrás, e segue invicto no comando do Flamengo.

Página 45

Polêmica

Em um jogo que a arbitragem foi o principal destaque, Palmeiras e Atlético-MG empataram por 1 a 1 na partida de ida das quartas de final da Copa Sul-Americana. Já o Goiás tropeçou feio contra o Avaí.

Página 43

JS Sport Total

Revista coloca dez brasileiros entre as 100 promessas do futebol

Alexandre Pato, atacante, Milan (ITA)

Allan Kardec, atacante, Benfica (POR)

Breno, zagueiro, Bayern de Munique

Diego Renan, lateral esquerdo, Cruzeiro

Douglas Costa, meia-atacante, Shakhtar Donetsk (UCR)

Giuliano, Internacional de Porto Alegre

O jovem santista Neymar é um dos nomes brasileiros na lista

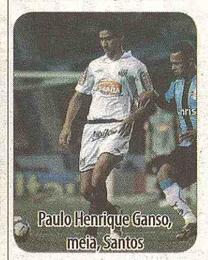

Paulo Henrique Ganso, meia, Santos

Philippe Coutinho, meia-atacante, Inter de Milão (ITA)

Rafael, lateral direito, Manchester United

A revista espanhola Don Balon divulgou nesta quarta-feira uma lista com as 100 promessas do futebol mundial. Foram levados em consideração apenas os jogadores nascidos a partir de 1989. Entre os selecionados estão dez brasileiros.

Seis deles já foram convocados por Mano Menezes para a Seleção Brasileira. Os principais destaques são Philippe Coutinho, da Inter de Milão; Paulo Henrique Ganso e Neymar, ambos do Santos; Giuliano, do Internacional; Alexandre Pato, do Milan; e Rafael, do Manchester United.

Os outros quatro brasileiros apontados como promessas do futebol mundial são Allan Kardec, do Benfica; Breno, do Bayern de Munique; Douglas Costa, do Shakhtar Donetsk; e Diego Renan, do Cruzeiro.

Entre os estrangeiros presentes na lista de 100 nomes destaque para Badstuber e Müller - um dos artilheiros da Copa do Mundo, com cinco gols -, do Bayern de Munique; Bale, do Tottenham; Balotelli, do Manchester City; Bojan, do Barcelona; Vela e Walcott, do Arsenal; e Canales, do Real Madrid. **AE**

BB MONEY TRANSFERS

Tá Chegando...

em TODOS os bancos do Brasil.

Agora você faz um BB Remessa
e o dinheiro chega com rapidez e segurança
em TODOS os bancos no Brasil.

BB REMESSA

BB Remessa. Tá aqui, tá lá!

Localize o agente mais próximo
1-866-832-2201
www.bbmt.com

YouTube

BB Remessa e o selo são marcas de serviço do Banco do Brasil. O produto BB Remessa é comercializado nos Estados Unidos, pela BB Money Transfers, Inc., empresa não bancária do conglomerado Banco do Brasil. A remessa para crédito em outros bancos dependerá também de procedimentos do banco destinatário. BB Money Transfers, Inc., is licensed as a Money Transmitter by the Banking Department of the State of New York, as a Foreign Transmittal Agency, license number FT6675, by the Division of Banks and Loan Agencies of the Commonwealth of Massachusetts and by the authorities of the States of CT, FL and NJ.

TODA A EQUIPE DE PROFISSIONAIS DA PREMIER DENTAL FALA PORTUGUÊS

sorriso fidelidade

O programa odontológico
que você quer,
por um preço
que você procura.

Adquira agora seu programa pelo site
www.sorrisofidelidade.com

Buscamos e te levamos em casa!

Premier Dental Associates

232 Pond St 2nd Floor, Natick, MA 01760 - Fone: (508) 318-6333 www.premierdentalassociates.net

OLIVIO'S
Grille & Pizzeria

752 Washington Street, Stoughton, MA 02072 www.oliviospizzeria.com

STOUGHTON 781.344.3366

Cupon 1
Na compra de qualquer PIZZA BRASILEIRA
GANHE
$2 de desconto

Cupon 2
Na compra de uma PIZZA GRANDE
GANHE
1 REFRI 2 LITROS

Cupon 3
Compre 2 PIZZAS BRASILEIRAS GRANDE E
GANHE
1 PIZZA DOCE PEQUENA

Cupon 4
Na compra de 1 PIZZA BRASILEIRA, 8 pçs de **'Chicken Wings'** + 1 REFRI 2 LITROS
GANHE
$5 DE DESCONTO

Brazilian Style Pizzas & Calzones

Portuguese	9.99	15.99	21.99
Extra virgin olive oil, topped with natural mozzarella cheese, egg, tomato, ham & green olives • **Azeite, cobertura com queijo mussarella, ovo cozido, tomate, presunto, azeitona**			
Paulista Especial	9.99	15.99	21.99
Sauteed with extra virgin olive oil all ingredients, chicken, hearts of palm, corn, catupiry, stuffed crust dough, topped w/ the best mozzarella. **Ingredientes flanbados com azeite, peito de frango, palmito, milho verde, borda de catupiry, cobertos com queijo mussarella**			
Brasileirinha	9.99	15.99	21.99
Sauteed tomato, with garlic, olive oil, oregano, a lot of mozzarella cheese, bacon, onions, boiled egg & green olives. **Pedacos de tomate, temperados com azeite, alho e oregano, muito queijo mussarella, bacon, cebola, ovos cozidos e azeitona verde**			
Saborosa	9.99	15.99	21.99
Sauteed tomato with olive oil, oregano, basil, garlic & parsley, base with ricotta cheese & topped with mozzarella cheese & feta **Tomate temperado e flanbado com alho, mangerican, salsa, no azeite de oliva, queijo ricotta, mussarella e queijo feta**			
A Moda Mineira	9.99	15.99	21.99
Start with stuffed crust dough with catupiry, slightly of extra virgin olive oil, oregano, parmesan, fresh mozzarella, ricotta topped with natural mozzarella **Comecamos com catupiry na borda, um pouco de azeite, oregano, queijo parmesao, mussarella fresca, quiejo ricotta, cobertos com quiejo mussarella**			
Pizza Calabresa	7.49	13.99	19.99
Mozzarella cheese, calabrssa, green olives, cebola, tomato sauce & oregano • **Mussarella, calabresa, azeitona, cebola, molho de tomate e oregano**			
Pizza de Camarão	9.99	15.99	21.99
Mozzarella cheese, shrimp, palm oil, provolone cheese, olive oil, bell peppers, onions, green olives & oregano **Mussarella, camarão, azeita de dende, provolone, azeita de oliva, pimentão, cebola, azeitona e oregano**			
Cariocquinha	9.99	15.99	21.99
Sauteed ingredients w/ extra virgin olive oil, fresh tomato, chicken breast, marinated artichokes, onions, garlic topped w/ mozzarella cheese **Ingredientes flanbados com azeite, tomate, peito de frando, alcachofras temperada, cebola, alho, cobertos com queijo mussarella**			
Suriana	9.99	15.99	21.99
Sauteed tomatoes with oregano in an extra virgin olive oil topped with mozzarella, ham, heart of palm, corn, catupiry cheese in a stuffed crust dough, green olives & onions **Tomate fresco flanbado com oregano, azeite, com cobertura de queijo mussarella, presunto, palmito, milho verde, com a borda de catupiry**			
Napolitana	9.99	15.99	21.99
Sauteed ingredients with extra virgin olive oil, topped with mozzarella, tomatoes, ham, olives, oregano **Tomate, presunto, azeitona, oregano, azeite, flanbados e cobertos com queijo mussarella**			

Sweet Pizza

Banana with Cinnamon	9.99	15.99	21.99
Condensed milk, cinnamon & banana • **Leite condensado, canela e banana**			
Strawberry & Chocolate	9.99	15.99	21.99
Chopped chocolate with condensed milk, cream, slices of strawberry • **Chocolate picado com leite condensado e morangos picados**			
Cream Bananas	9.99	15.99	21.99
Egg cream, slice of bananas, cinnamon, condensed milk • Creme de ovos, bananas picadas, canela e leite condensado			
Apple Pizza	9.99	15.99	21.99
Brown sugar, cinnamon, cheese, apple cream, butter & apples • **Açucar mascavo, canela, queijo, creme de maca, manteiga e maca**			
Pizza de Biscoito	9.99	15.99	21.99
Chocolate sprinkes, cream, cookies, cherry, condensed milk • **Chocolate granulado, creme de leite, biscoito, cereja e leite condensado**			

Brazilian Sandwiches All Brazilian sandiwches come with french fries

X-Brasuca	6.99
Corn, peas, ham, cheese, half pound burger, tomato, lettuce, chicken, bacon, egg, mayo, potato stick on a bun **Pão, milho, ervilha, presunto, queijo, meia libra de hamburger, tomate, alface, peito de frango, bacon, ovo, batata palha, e ma**	
X-Hamburgao	5.99
Corn, peas, ham, cheese, half pound burger, tomato, lettuce, bacon, mayo, potato stick on a bun **Milho, ervilha, presunto, queijo, hamburger de meia libra, bacon, tomate, alface, batata palha, maionese e pao**	
X-Salada	4.99
Mozzarella, provolone cheese, potato sticks, lettuce, tomatoes, corn & mayo **Pão, mussarella, queijo provoloni, batata palha, alface, tomate, milho verde, maionese**	
X-Egg Bacon	5.49
Bread, hamburger, mozzarella, egg, bacon, potato sticks, lettuce, tomatoes, corn & mayo **Pão, hamburger, mussarella, ovo, bacon, batata palha, alface, tomate, milho verde & maionese**	
X-Ham	5.29
Bread, hamburger, mozzarella, ham, potato sticks, lettuce, tomatoes, corn & mayo **Pão, hamburger, mussarella, presunto, batata palha, alface, tomate, milho, verde & maionese**	
X-Fominha	6.99
Bread, 2 burgers, ham, egg, bacon, mozzarella, potato sticks, lettuce, tomatoes, corn & mayo **Pão, 2 beefs, presunto, ovo, bacon, mussarella, batata palha, alface, tomate, milho verde & maionese**	
Misto Quente Ham & Cheese melted in a toasted bread	4.99

Our Brazilian pizzas are made w/ fresh ingredients sauteed in an extra virgin olive oil & we also serve w/ stuffed crust dough if requested

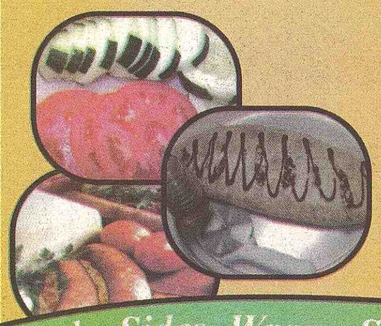

TEMOS SUCOS NATURAIS DE :
Laranja , Acerola , Maracujá , Abacaxi e Mamão

FAZEMOS TAMBEM :
Smoothie de Acaí

Se Ligue no Relógio
TODAS AS SEGUNDAS-FEIRAS
DAS 4:00PM ÀS 8:00PM
A hora que você ligar é o preço que você vai pagar por uma
Large Cheese Pizza
(Com cobertura Extra)

Salads, Sides, Wraps, Sandwiches, Subs and Roll Up, Dinners, Fresh Seafood, Pastas, Club Sandwich Plate, Desserts, Drinks

JS/USA Classificados FREE A resposta imediata para tudo que você procura está aqui!
Envie seu anuncio para pmonauer@jornaldossportsusa.com

Stephen E. Bandar
ADVOGADO

Imigração e Naturalização
Reparação de Créditos
Problemas com Débitos
Acidentes de Carro
Divórcios e Separação
Notário Publico

Em Português falar com **Josy** 617.388.2494

2000 Massachusetts Ave, Suite 02
Cambridge, MA 02140
617.354.3434

Apresente este anúncio e receba sua primeira consulta **GRÁTIS!**

Pão de Açucar Market

O MERCADO COM MAIS VARIEDADES NA REGIÃO DE GRANDE BOSTON

"NOVIDADE TEMOS A RAÇÃO HUMANA"

MAIS DE 100 TIPO DE ERVAS NATURAIS
- Cavalinha
- Arnica
- Quebra Pedra
- Picão Preto
- Pomada de Arnica
- Linhaça
- Camomila
- Barbatimao
- Boldo
- Rosa Branca
- Pedra Hume
- Oleo De Copaiba
- E muito mais.

- Pinico
- Facão
- Panelas
- Enxada
- Enxadão
- Foice
- Noni
- Goji
- Enxofre

COMIDA BRASILEIRA
A mais completa variedade de predutos brasileiros

PERFUMARIA
Natura
Boticário
Racco
e Francês.

Cd's, DVD's

JURUBEBA - CHA CHINES EMAGRACEDOR EM CAPSULA E REGULAR.

SERVIÇOS DE CHAVEIRO
617-625-0022
57 Union Square - Somerville, MA 02143

EXCLUSIVE
PAINTING COLLISION SERVICE

Sob nova DIREÇÃO
781-853-9654
ANGEL
Atendimento em :
Português, italiano, espanhol e inglês.

SERVIÇO DE TOW 24 HS.
POLIMENTO $49.99

REPARO E PINTURA DE PARACHOQUES A PARTIR $145.00

KIT CUSTOMIZAÇÃO E PINTURA A PARTIR DE $295.00

PINTURA CUSTOMIZADA A PARTIR DE $985.00

ORÇAMENTO SEM COMPRIMISSO.
CHECK POINT AVAILABLE

DESCONTO DE 20% ACIMA DE $500.00

SOME REASONS WHY TO PREFER US!
- Free computerized estimates
- Pick up & Delivery service
- Claims Insurance Assistance
- Factory Scan Tools
- Computerized Color Mixing & Matching
- Domestic & Foreing Cars Specialist
- Frame Specialist
- Plastic Repair

Serviço de tow a partir de US 50,00

900 EASTERN AVE. - MALDEN, MA 02148
781-333-5409 FAX: 781-333-5410