NorthEnd MOTORS

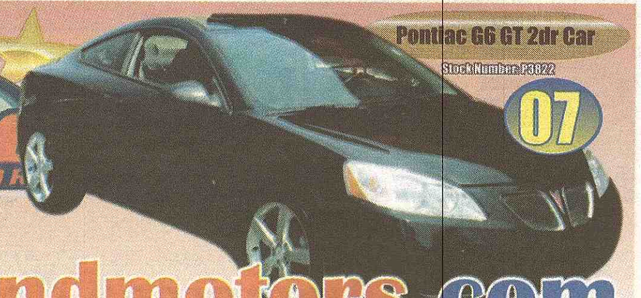

Pontiac G6 GT 2dr Car
Stock Number: P3822
07

www.northendmotors.com

390 Turnpike St. (Route 138) - Canton, MA 02021 - Phone: (781) 575-1002

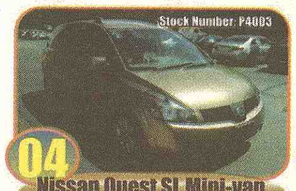

Stock Number: P4093
04
Nissan Quest SL Mini-van, Passenger

Stock Number: P3838A
06
Audi A3 w/Sport Pkg 4dr Car

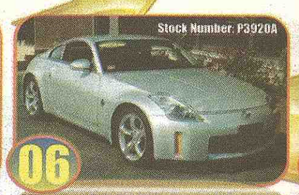

Stock Number: P3920A
06
Nissan 350Z Touring 2dr Car

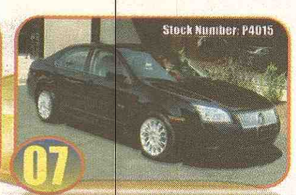

Stock Number: P4015
07
Mercury Milan Premier 4dr Car

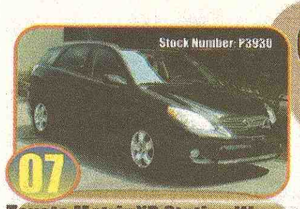

Stock Number: P3930
07
Toyota Matrix XR Station Wagon

Os melhores preços e juros de MA!
Temos financiamento próprio!
Também financiamos direto pelo banco!
Carros de alta qualidade!

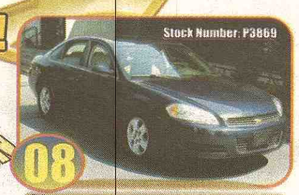

Stock Number: P3869
08
Chevrolet Impala LS 4dr Car

Stock Number: P3660
08
Jeep Wrangler X Sport Utility

Stock Number: P3981
08
Nissan Sentra 2.0 S 4dr Car

Stock Number: P3988
08
Toyota RAV4 Sport Utility

Stock Number: P3984
10
Honda Fit Sport 4dr Car

TEMOS MECÂNICA
FAZEMOS: TUN-UP - FREIOS - ESCAPAMENTOS
SUSPENSÃO - TRANSMISSÃO, ETC.
Financiamos com Tax ID Number, Aceitamos Carteira Internacional
Mais de 22 anos de atividade servindo a comunidade de MA

COMPRE aqui e PAGUE aqui!

Horário de atendimento
Seg. a sábado das 9AM as 6PM - Domingos das 12PM as 5PM

Ligue agora mesmo e fale com Leandro,
NorthEnd
339.987.0505

ATENÇÃO
Dentes perdidos ou defeituosos?
Nova tecnologia que nos permite recolocar dentes em um dia
Ligue e marque sua consulta
"Falamos Português e temos preços especiais para Brasileiros"
Primeira consulta e radiografia panorâmica gratis!

PERIODONTIA, ESPECIALIZAÇÃO EM IMPLANTES
Exames, Limpeza, Tratamento de gengiva
Restaurações, Extrações, Tratamento de canal
Coroas e pontes, Próteses, Dentaduras

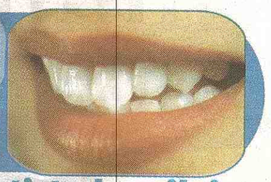

Sorria e Mastigue com Tranquilidade

Agora com atendimento de dentista brasileiro
Qualidade - Eficiência - Profissionalismo em português

Aceitamos VISA/MASTERCARD
Plano de Pagamento CARE CREDIT

Dr. João Wang
Formado em Odontologia pela UFPE e TUFTS University
Especialista em Tratamento de Canais pela Universidade de São Paulo

DENTPLANT
Consultorios em Boston e Central Mass.

978.840.3399
www.dentplant.net

Pão de Açucar Market
O MERCADO COM MAIS VARIEDADES NA REGIÃO DE GRANDE BOSTON

"NOVIDADE TEMOS A RAÇÃO HUMANA"

MAIS DE 100 TIPO DE ERVAS NATURAIS
- Cavalinha
- Arnica
- Quebra Pedra
- Picão Preto
- Pomada de Arnica
- Linhaça
- Camomila
- Barbatimao
- Boldo
- Rosa Branca
- Pedra Hume
- Oleo De Copaiba
- E muito mais.

- Pinico
- Facão
- Panelas
- Enxada
- Enxadão
- Foice
- Noni
- Goji
- Enxofre

COMIDA BRASILEIRA
A mais completa variedade de produtos brasileiros
PERFUMARIA
Natura
Boticário
Racco
e Francês.
Cd's, DVD's

JURUBEBA - CHA CHINES EMAGRACEDOR EM CAPSULA E REGULAR.
SERVIÇOS DE CHAVEIRO
617-625-0022
57 Union Square - Somerville, MA 02143

Stephen E. Bandar
ADVOGADO

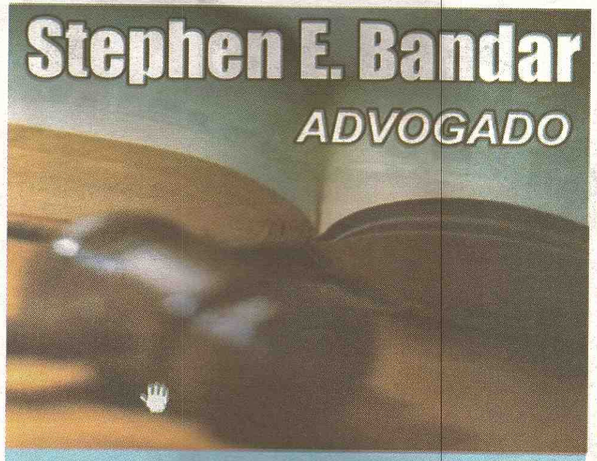

Imigração e Naturalização
Reparação de Créditos
Problemas com Débitos
Acidentes de Carro
Divórcios e Separação
Notário Publico

Em Português falar com Josy
617.388.2494

2000 Massachusetts Ave, Suite 02
Cambridge, MA 02140
617.354.3434

Apresente este anúncio e receba sua primeira consulta GRÁTIS!

Elimine Suas Dívidas
Você está com Problemas
Com Seu Mortgage?
Cartões de Crédito ou Bancos?
Não Demore Ainda Mais

Encontraremos a Melhor Opção Para Modificar o Financiamento ou a Venda de Sua Casa.

Elimine Até 60% das Suas Dívidas. Baixamos os Juros e Prestações de Cartões de Crédito e Outras Dívidas

Trabalhamos Diretamente Com Você e os Credores, Sem Intermediarios.
Trabalho Simples - Eficiente - Muito Mias Barato.!!!

Ligue agora. Mr. Reis: 617.719.4892 (dividas e mortgage)
Consulta grátis: Admir: 617.309.8862 (short sale)

A&J SERVICES SYSTEM

www.northendmotors.com

390 Turnpike St. (Route 138) - Canton, MA 02021 - Phone: (781) 575-1002

Nissan Quest SL Mini-van, Passenger

Audi A3 w/Sport Pkg 4dr Car

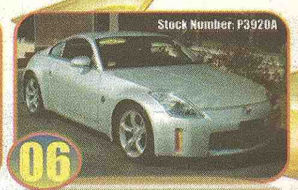

Nissan 350Z Touring 2dr Car

Mercury Milan Premier 4dr Car

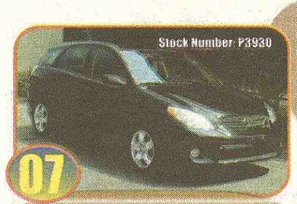

Toyota Matrix XR Station Wagon

Os melhores preços e juros de MA!
Temos financiamento próprio!
Também financiamos direto pelo banco!
Carros de alta qualidade!

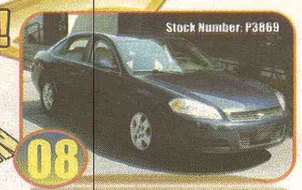

Chevrolet Impala LS 4dr Car

Jeep Wrangler X Sport Utility

Nissan Sentra 2.0 S 4dr Car

Toyota RAV4 Sport Utility

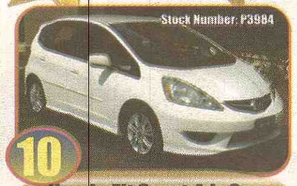

Honda Fit Sport 4dr Car

TEMOS MECÂNICA
FAZEMOS: TUN-UP - FREIOS - ESCAPAMENTOS
SUSPENSÃO - TRANSMISSÃO, ETC.
Financiamos com Tax ID Number, Aceitamos Carteira Internacional
Mais de 22 anos de atividade servindo a comunidade de MA

COMPRE aqui e PAGUE aqui!

Horário de atendimento
Seg. a sábado das 9AM as 6PM - Domingos das 12PM as 5PM

Ligue agora mesmo e fale com Leandro,
NorthEnd
339.987.0505

ATENÇÃO
Dentes perdidos ou defeituosos?
Nova tecnologia que nos permite recolocar dentes em um dia
Ligue e marque sua consulta
"Falamos Português e temos preços especiais para Brasileiros"
Primeira consulta e radiografia panorâmica gratis!

PERIODONTIA, ESPECIALIZAÇÃO EM IMPLANTES
Exames, Limpeza, Tratamento de gengiva
Restaurações, Extrações, Tratamento de canal
Coroas e pontes, Próteses, Dentaduras

Agora com atendimento de dentista brasileiro
Qualidade - Eficiência - Profissionalismo em português

Aceitamos VISA/MASTERCARD
Plano de Pagamento CARE CREDIT

Dr. João Wang
Formado em Odontologia pela UFPE e TUFTS University
Especialista em Tratamento de Canais pela Universidade de São Paulo
DENTPLANT
Consultorios em Boston e Central Mass.

978.840.3399
www.dentplant.net

Stephen E. Bandar
ADVOGADO

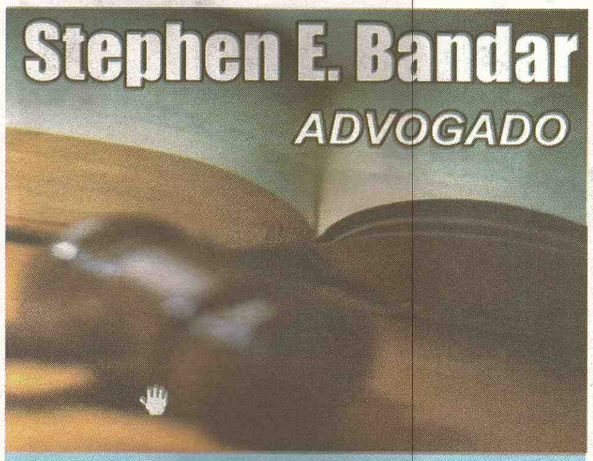

Imigração e Naturalização
Reparação de Créditos
Problemas com Débitos
Acidentes de Carro
Divórcios e Separação
Notário Publico

Em Português falar com Josy
617.388.2494

2000 Massachusetts Ave, Suite 02
Cambridge, MA 02140
617.354.3434

Apresente este anúncio e receba sua primeira consulta GRÁTIS!

Pão de Açucar Market
O MERCADO COM MAIS VARIEDADES NA REGIÃO DE GRANDE BOSTON
"NOVIDADE TEMOS A RAÇÃO HUMANA"

MAIS DE 100 TIPO DE ERVAS NATURAIS
- Cavalinha
- Arnica
- Quebra Pedra
- Picão Preto
- Pomada de Arnica
- Linhaça
- Camomila
- Barbatimao
- Boldo
- Rosa Branca
- Pedra Hume
- Oleo De Copaiba
- E muito mais.

- Pinico
- Facão
- Panelas
- Enxada
- Enxadão
- Foice
- Noni
- Goji
- Enxofre

COMIDA BRASILEIRA
A mais completa variedade de produtos brasileiros
PERFUMARIA
Natura
Boticário
Racco
e Francês.
Cd's, DVD's

JURUBEBA - CHA CHINES EMAGRACEDOR EM CAPSULA E REGULAR.
SERVIÇOS DE CHAVEIRO
617-625-0022
57 Union Square - Somerville, MA 02143

Elimine Suas Dívidas
Você está com Problemas
Com Seu Mortgage?
Cartões de Crédito ou Bancos?
Não Demore Ainda Mais

Encontraremos a Melhor Opção Para Modificar o Financiamento ou a Venda de Sua Casa.

Elimine Até 60% das Suas Dívidas. Baixamos os Juros e Prestações de Cartões de Crédito e Outras Dívidas

Trabalhamos Diretamente Com Você e os Credores, Sem Intermediarios.
Trabalho Simples - Eficiente - Muito Mias Barato.!!!

Ligue agora. Mr. Reis: 617.719.4892 (dívidas e mortgage)
Consulta grátis: Admir: 617.309.8862 (short sale)

A&J SERVICES SYSTEM

Veículos

Vendo um Toyota corolla 2003, carro ótimo estado só comprar e dirigir contato (857)247-6996.

Vende-se um 2003 Chevr Impala com 105mil milhas valor: $3.600, Contato: Rony (508)808-3025.

Vende-se um Honda accord 2007 ótima condições (617)957-1439

Vende-se um Jeep Liberty 2005, excelentes condições. Contato: (781)321-9005.

Destacados - Caixa Colorida: Vendo um Volvo V70 Awd 98, super novo, todo elétrico, bancos de couro, pneus novos. $2.400 Rodrigo (781)866-2647.

Vende-se MAZDA 626 ES V6 BLACK (857)312-6639 PAULO $700.00

Vende-se HONDA CIVIC BLACK (857)312-6639 $1.000.00

Vendo Honda Civic 99 Verde Lx 140.000miles $2.300 manual!! Contato (857)540-6533

Van Chevrolet express 1500 V6 ano 2005 105.000 miles Com prateleiras e rack para escada 4 pneus novos $ 7.500,00 Como novo Walter westphal Tel (781) 983-0157

1997- Hyundai-Tyburon. Está em excelente condições. Menos de 80.000 milhas! Razão de venda: voltando para o Brasil. LIGUE: 508.250.6005

Vende-se um volvo ano 98, modelo 850 unico dono, com 100mil minhas todo eletrico quatro portas preto lindo. por $2.600 tambem para trocar por outro. Telefone para contato (781)922-2623.

Vende-se um honda ano 99 modelo CRV 140milles $3.500 telefone para contato (781)922-2623.

Vende-se Ford Focus 2001, Automático, completo, 149 mil milhas, jogo de rodas. $3.500 Cel 617 800 7662

Vendo um Volks Jetta 2001, cor azul a marcha com 112k, carro bem conservado valor: 2900, tel 857 236 0584 falar com Paulo

Vendo Toyota Camry ano:1995 135000 milhas R$ 2400.00 Emerson 781-420-3522

Vendo uma 2001 Pt Cruiser. automatica, Preto, Todo elétrico, teto solar, vidro fumê e muito mais por apenas $3700 857-2495176 e 617-6863086

Vendo Van GMC boa para serviço, $1500 com bancos traseiros removíveis F: 857-236-1473

Vende uma Van Dodge 45 mil milhas ano 97 ótimo estado 2500 dolares F: 781-922 2623

Vende-se ou troca por moto(99 cougar sport) lindo carro! ligue 9784732403 ou 9784731846 ou text.

Vende-se 2000 Ford Focus preto bem conservado, falar com Marcelo 339-440 1976

Vende-se linda Trail Blazer ano 2005- 4x4 Ótima para neve $12.000 Ligar p/ 978-677 1440

Vendo Ford Explorer - 2003 -Eddie Bauer - 70.000 milhas - valor 11.500,00 Liliane (781)395-6561.

Vende-se Ford Focus Ano 2000 com 98000 milhas Valors $2.200 F: 617-710 5514

Vendo 95 Volks Jetta GL, 5marchas, vidro eletrico, preto, teto solar, 4cc 2.0, super econômico, $1,500.00 Wendell 617-459 7218

Vendo Dodge Durango2003 84000 miles 4x4 call774 2895462

Em Everett - MA vende-se ou troca por carro ou casa aqui ou no Brasil ou aceita-se sociedade em uma oficina de lanternagem, pintura e mecânica. Venda de carro com espaço para + de 40 carros já nos mercados a 10 anos trabalhando com todas as companhias de seguro e outras mais. Não perca esta oportunidade ligue agora mesmo. (857 888 6565). DISPENSO CURIOSOS.

Vende-se Toyota Passeo 93 Preto, teto solar, automatico, 187.000 milhas. Otimo estado! R$ 1.200 Cel (617) 800-7662

VENDE-SE BMW 328I, A MARCHA, PRATA, 96, 4 PORTAS COM 140MIL/ MILES, PNEUS E RODAS NOVAS, BANCO DE COURO, TUDO FUNCIONANDO. IMPERDIVEL!! R$4.800.00

Venda & Manutenção de Computadores

IGOR NARDY - Técnico Certificado. Manutenção de computadores e laptops em geral. Remoção de vírus; Formatação e Instalação do Windows VISTA e XP em Português ou Inglês Configuração de Redes, Internet e Wireless. Instalação de ANTIVÍRUS e diversos programas. Recuperação e Backup de dados. Orçamento e visita á domicilio grátis. Contate 24h: IGOR 857-236-3932.

COMPUTER REPAIR
Eraldo Aguiar
Garantia
Qualidade
Honestidade
Desktops e Laptops
Instalação de hardware e software
Remoção de vírus e spywares
Formatação com Backups
Recuperação de dados e fotos
Compartilhamento de internet
(603) 438-2127 CELL
Conversão de fitas VHS p/ DVD
computer-repair@hotmail.com

COMPUTADOR/LAPTOP NÃO LIGA? Windows não entra? Muito lento? Trava? Desliga sozinho? Não acessa Internet? Faço tune-up completo, incluindo clean-up (Remoção de vírus, softwares perigosos e arquivos inúteis). Instalação de antivírus gratuito. Configuração de Wireless com senha e Network. Curso de Computador e Internet U$20/h. Reposição tela danificada de Laptop. Computador usado com Internet a partir de U$ 90. Upgrade Windows 7. Técnico Certificado nos EUA. (A+ Certified). Jorge - 781-420-6165 (Atende em domicílio)

INTELLIGENT WEB CREW .COM
Agência de criação de Websites!
desde 2005
LIGUE HOJE MESMO!
Phone: (617) 381-4441
Websites Modernos
VOCÊ MESMO PODE ATUALIZAR!
*Portais
*Manutenção
*E-commerce
*Intranet
e muito mais...
FAÇA SEU WEBSITE COM A MELHOR EMPRESA!
"Empresa fora da internet, empresa fora do mundo"
PROMOÇÃO: 1000 Business Cards full color FREE!
SABE QUEM CONFIA NA GENTE ?
Floripa
BARRETOS NA AMERICA 2009
INMAN
music globe
MVS
B57
WIZARD
www.intelligentwebcrew.com Consulte nosso portfólio on-line!
563 Broadway - Everett, MA - 02149
info@intelligentwebcrew.com | Fale com a IWC online!

SUCESSO ABSOLUTO
SkyBraz
617.623.3957
SBS
2 DAY DIET
GORDURA LOCALIZADA
$19.99 PLUS TAX
As melhores empresas em um único lugar.
Remessas com segurança.
Melhor cotação do dólar.
Caixas p/ mudanças
livros , cursos de inglês
perfumaria, CD's, DVD's
fax, cópias e muito mais.
ALPHA
fastway
DESCONTO NO TRATAMENTO DENTÁRIO
AMERIPLAN
DENTAL
Basic Wellness
VISION PLAN
415C MEDFORD ST – SOMERVILLE MA
617.623.3956

O JS tem mais uma novidade para você!
classificados ON LINE
POR ATÉ 4 SEMANAS GRÁTIS!
E tem mais, você também pode adicionar foto
Crie seu anuncio em nosso site
Aproveite mais esta novidade do Jornal dos Sports
ANUNCIE TAMBÉM PELO TELEFONE
508-507-3105
Jornal dos Sports
17 anos ao lado da comunidade brasileira em New England.
www.jornaldossportsusa.com

Novelas
Cinema
Tempo
Lançamentos
Notícia da Hora 16
Beyoncé faz comprinhas em Londres; 19
Notícias da TV
Humor
Destáque da Semana 20
Passatempos JS
O JORNAL DOS SPORTS TRAZ NESTA EDIÇÃO, UMA PÁGINA INTEIRA COM JOGOS E MUITA DIVERSÃO 21

Caderno JS

Musa do Mundial posa nua e ganha destaque na imprensa paraguaia

A musa da Copa do Mundo, a paraguaia Larissa Riquelme, que ganhou destaque durante o Mundial, posou nua para uma revista paraguaia; os jornais da capital Assunção destacaram o fato e celebraram

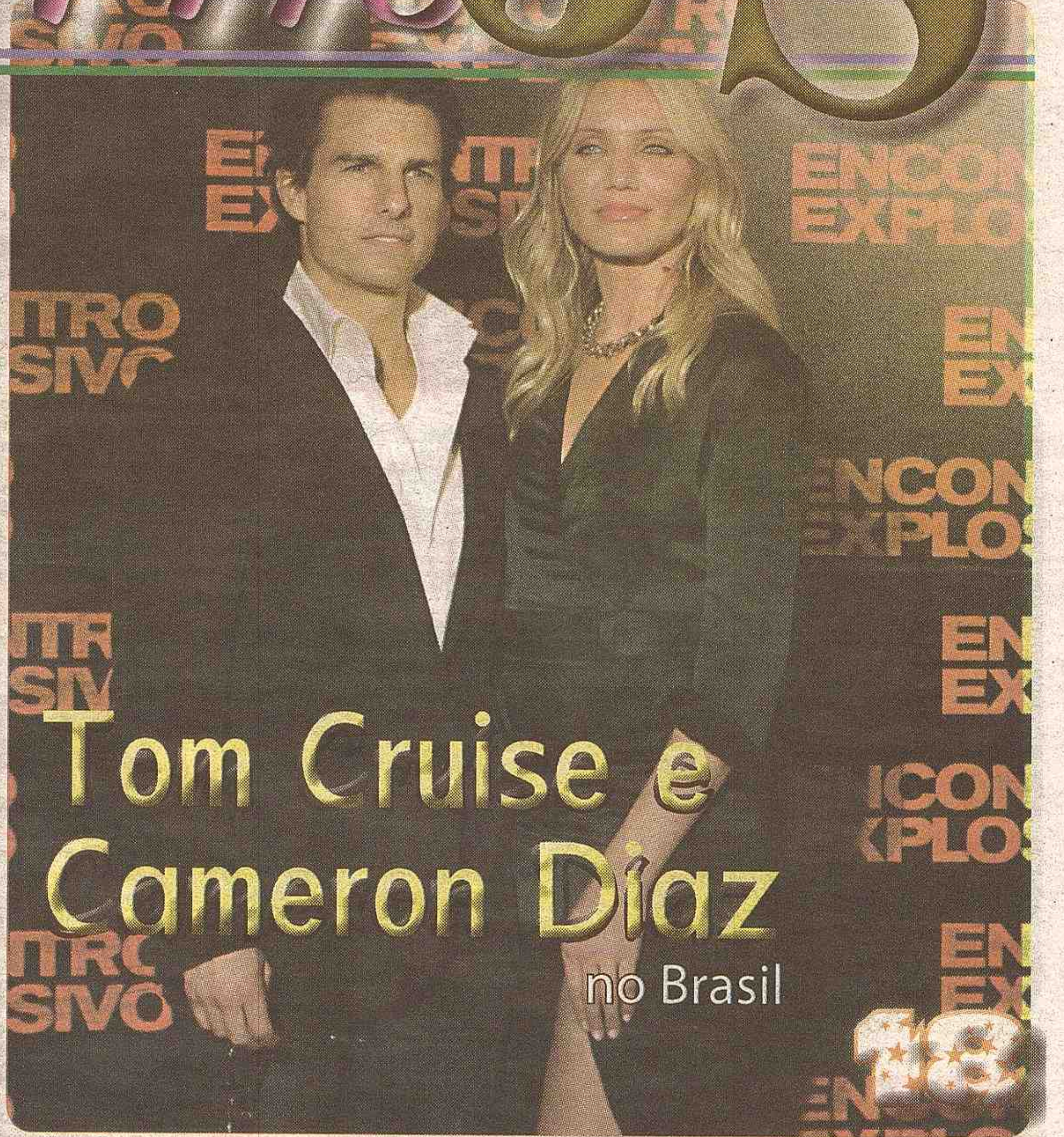

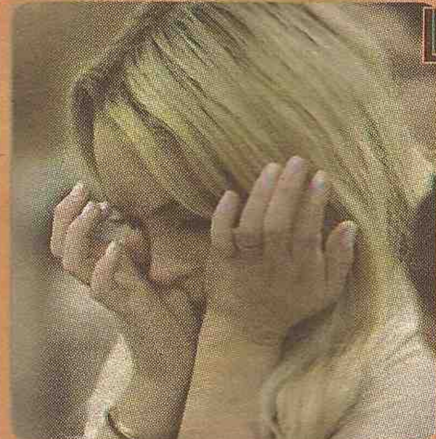

Lindsay Lohan é condenada a 90 dias de prisão

A juíza Marsha Revel fixou em 90 dias de cadeia e outros 90 dias em um programa de reabilitação a pena de Lindsay Lohan por violar os termos de sua liberdade condicional (ela deveria se afastar da bebida e das drogas e ainda se apresentar para aulas de educação antialcoolismo).

A decisão foi tomada na terça-feira, 6, em Beverly Hills, Los Angeles. A atriz ouviu a sentença com a expressão fechada e chorou pouco depois. Lindsay tem 15 dias para se entregar para cumprir a pena, mas durante este período deverá continuar utilizando a tornozeleira que detecta a presença de álcool no organismo.

Lindsay chegou ao tribunal escoltada por policiais para evitar o assédio do público e da imprensa. Michael Lohan, pai da atriz, deixou de lado as brigas familiares e compareceu ao tribunal na companhia da namorada.

Desde o dia 24 de maio, a atriz usa uma tornozeleira para monitoramento do consumo de álcool por ordem judicial.Lindsay, que completou 24 anos no último dia 2, teve sua liberdade condicional de três anos revogada pela primeira vez no mês de maio.

Ela compareceu a um tribunal e foi indiciada a pagar uma multa de 100 mil dólares por ter violado os termos de sua condicional ao viajar sem autorização para Cannes e por ter faltado ao tratamento educacioanal para dependentes químicos.

Por volta das 14h30 (horário de Brasília), a juíza Revel julgou improcedente a alegação de que Lindsay tivesse bebido durante o MTV Movie Awards, em 7 de junho, mas foi acusada por Cheryl Marshall, diretora da clínica de reabilitação onde deveria assistir as sessões, de faltar por nove vezes, violando assim mais uma vez sua condicional.

"Acreditava estar fazendo tudo certo, Sempre pedia permissão para sair da cidade. Não esperava receber tratamento especial por ser conhecida, mas preciso trabalhar e meu horário de trabalho não é regular. A única coisa que pedi foi que me permitissem ajustar meus horários. Fiz tudo da melhor maneira possível e estou confusa e assustada", desabafou Lindsay.

SENTRY Auto Group
The right way to buy a car.
617-957-1439
781-333-3315
2009 FORD FOCUS
POR APENAS US 13,999
Stock Number 6855P FWD 16 K

Premier Dental Associates
Sorriso Fidelidade
Infantil Por apenas $19,50
Super Por apenas $39,50
Basico Por apenas $29,50
Sorriso Fidelidade Por apenas $49,50
232 Pond St 2nd Floor. Natick, MA 01760
EMERGÊNCIA: 866.769.8755
508.318.6333
www.premierdentalassociates.net

Cinema EM CENA!

Inception
A Origem

Dom Cobb é um experiente ladrão, capaz de penetrar no íntimo e infinito universo dos sonhos e, assim, roubar valiosos segredos dos subconscientes das pessoas enquanto elas estão dormindo. A rara habilidade de Cobb o tornou um invejável jogador neste universo de espionagem, ao mesmo tempo em que o transformou em um fugitivo internacional e lhe custou tudo o que ama. *Estréia 16/7*

Lembrando que a local e datas de estréia aqui mensencionadas são referente aos EUA.

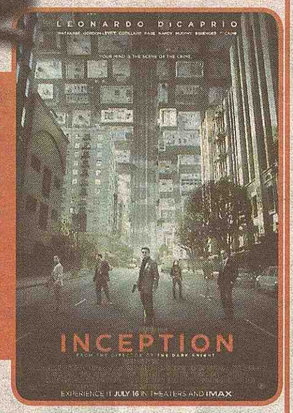

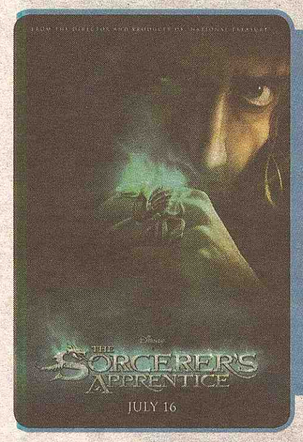

The Sorcerer's Apprentice
O Aprendiz de Feiticeiro

Balthazar Blake é um mestre feiticeiro, na moderna Manhattan dos dias de hoje, que tenta defender a cidade do seu inimigo Maxim Horvath. Balthazar não consegue fazê-lo sozinho e recruta Dave Stutler, aparentemente um rapaz vulgar que demonstra um talento escondido. O feiticeiro oferece ao seu cumplice involuntário um curso intensivo na arte e ciência da magia e, juntos, estes parceiros improváveis lutam para travar as forças das trevas. Será necessária toda a coragem que Dave conseguir reunir para sobreviver ao treino, salvar a cidade e conquistar o amor, à medida que se vai tornando O Aprendiz de Feiticeiro... *Estréia 14/7*

Standing Ovation
Standing Ovation

Cinco amigos da escola formar um grupo musical chamado "The 5 Ovations" para competir em um concurso nacional de música de video para um prêmio em dinheiro de um milhão de dólares. Com fundos e recursos limitados, esses meninos de rua usam sua inteligência, coragem e paixão para criar uma música espetacular e números de dança, que competem com os rivais "O Wiggies," talentosas irmãs em escrúpulos que, juntamente com seus pais, não param em nada para ganhar a competição. *Estréia 16/7*

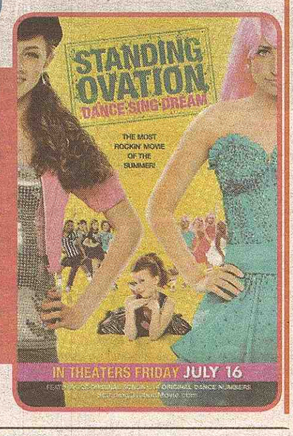

ASTA
GLOBO TRAVEL N' TOURS
GLOBO TRAVEL, A MAIS DE 10 ANOS PROPORCIONANDO TUDO QUE VOCÊ PRECISA PARA QUE SUA VIAGEM NÃO FIQUE SÓ NOS SONHOS.
Passagens Aéreas - Pacotes Turísticos - Remessas de Dinheiro
1103 CAMBRIDGE ST., CAMBRIDGE, MA - VOICE: 617-868.0902 - FAX: 617-868.0936
E-MAIL:GLOBO@GLOBOTRAVEL.COM or call 1-866-FLYGLOBO

Programa do Gugu chega a liderar a audiência

O Programa do Gugu foi muito bem no último domingo, 4. A atração comandada por Gugu Liberato, na Record, ficou na liderança por 5 minutos, segundo o Ibope consolidado na Grande São Paulo.

Entre as atrações, o programa recebeu Kenny Vôzz, o cover número um de Michael Jackson, com o qual também pontuou bem, ficando a apenas dois pontos da liderança na faixa das 18h04 às 18h29, com 14 pontos de média, contra 16 da Globo, que exibia o Domingão do Faustão.

Na média geral, o programa comandado por Gugu Liberato, exibido das 15h56 às 20h, registrou 11 pontos de média, pico de 16 e share de 22%, conquistando assim a vice-liderança isolada e melhor share de 2010.

Tempo

Sexta-Feira, 7/9
Max.: 28°C
Min.: 21°C

Segunda-Feira, 7/12
Max.: 25°C
Min.: 19°C

Sábado, 7/10
Max.: 28°C
Min.: 20°C

Terça-Feira, 7/13
Max.: 22°C
Min.: 20°C

Domingo, 7/11
Max.: 26°C
Min.: 15°C

Quarta-Feira, 7/14
Max.: 21°C
Min.: 21°C

Novelas

Ribeirão do tempo

QUINTA-FEIRA, 8 - Karina joga indiretas para Filomena, que fica constrangida. Filomena vai ao banheiro chorar e Karina fala para ela não chegar perto de Tito. Sônia e André estão no maior amasso, quando Sérgio - um amigo de André - liga. Sérgio avisa que está tendo um comício na praça e André sai. Ajuricaba liga para Nicolau para tentar fazer um acordo com ele, mas nada consegue. Querência discursa e o povo aplaude.

SEXTA-FEIRA, 9 - Joca se assusta ao ouvir ruído da porta se abrindo. Ajuricaba entra de arma em punho, e encara o detetive. Joca tenta fugir, mas é detido por um guarda. Ele explica que estava trabalhando, mas Ajuricaba afirma que ele está preso e que vai indiciá-lo por assassinato. Léia vê o filho sendo levado, sem poder fazer nada. Patrícia pede para Lincon ajudá-la a tirar André da manifestação, pois não quer ver o filho sendo preso.

SEGUNDA-FEIRA, 12 - Eleonora pede para Arminda representá-la no velório do senador. Lincon pede para Ellen encontrá-lo na Folha da Corredeira. Silvio diz a Guilherme que Zuleide ligou para dizer que ele estava na praça com Tião. Guilherme fala para o pai que Tião/Diana não tem nada demais. Três mulheres choram muito diante do caixão do senador. Beatriz fica irritada e pergunta a Nicolau quem são as mulheres.

escrito nas estrelas

QUINTA-FEIRA, 8 - Laura comenta com o pai que Judite a pediu para mentir sobre sua doença. O médico resolve sair, deixando a esposa irritada. Viviane pensa em como vai conseguir alguma pista sobre seu pai. Gilmar leva Jofre a um cassino clandestino.

SEXTA-FEIRA, 9 - Gilmar liga para Viviane e ela se irrita quando o vilão sugere querer acabar com Ricardo. Daniel afirma que não aceitará que Viviane goste de Ricardo e Athael fica preocupado. Mauro e Vanessa começam a se entender.

SÁBADO, 10 - Vicente começa a falar, mas o empresário desiste de conversar sobre o tema. Luciana pede para conversar com Magali e Jovenil. Sofia decide ir à delegacia com Vicente na esperança de recuperar o celular com as fotos que tirou de Vitória/ Viviane.

Modernos

QUINTA-FEIRA, 8 - Nara diz que precisa conversar com Renato. Nelinha pede a Zeca para ter paciência, pois ela pretende conversar com Renato o mais rapidamente possível. Niemann e Maureen inventam histórias para enganar Regeane.

SEXTA-FEIRA, 9 - Niemann telefona para Deodora no momento em que ela está com Leal. Hélia discute com Iolanda na portaria do Titã e Tertuliana as repreende. Tertuliana pede que Leal resolva sua situação com Hélia e Iolanda. Heloísa revela a Tartaruga que Milena e Bodanski são amantes.

SÁBADO, 10 -Zeca afirma a Nelinha que vai contar para o pai sobre os dois. Regeane desiste de assinar o contrato e Niemann tenta disfarçar sua irritação. Nara não aceita se separar de Zeca e o ameaça. Ramón agradece a Túlio depois de ver a repercussão de seu programa na internet.

Passione

QUINTA-FEIRA, 8 - Diana fica nervosa com tudo o que Gerson lhe disse e pensa em Mauro. Clara empurra o falso príncipe e Totó aparece. Gemma teme ser descoberta e manda o falso príncipe se calar. Agostina fala com Candê que gostou de Bete e que tem vontade de encontrá-la novamente.

SEXTA-FEIRA, 9, - Gemma se desespera, mas Totó não lhe dá atenção. Bete e Agostina conversam animadas e Fred fica incomodado. Olga afirma a Mauro que Fred é o cúmplice de Clara. Mauro e Diógenes se preocupam com Fred.

SÁBADO, 10 - Saulo provoca Mauro, que fica nervoso com a quantidade de reclamações. Stela começa a seguir o táxi de Agnello, mas desiste e volta para casa. Jackie fica nervosa e se arrepende de ter falado para Clô do telefonema de Bete. Jéssica abraça e beija Berilo, que fica nervoso com a situação.

LakeWilliams
PIZZA & GRINDERS
270 West Main St,
Marlborough, MA 01887
508.485.2666
http://www.lakewilliamspizza.com
Hamburger Especial

PROMOÇÃO
JSCLASSIFICADOS
Anuncie com a gente!
Classificados GRÁTIS com até 25 palavras por 4 semanas
Classificados DESTACADOS EM NEGRITO ou DENTRO DE UMA CAIXA com no máximo 25 palavras por apenas $15.00 por 4 semanas
Informações: 508-507-3105

Escolha o tipo de classificados que você quer, se em negrito ou numa caixa, recorte o cupom e envie junto com seu texto e uma money order no valor de $15.00 em nome do Jornal dos Sports para, 86 Broadway, Lawrence, MA - 01840.

Nome: _____
Telefone: _____

Selecione abaixo a opção desejada:
CLASSIFICADOS PAGOS
( ) NEGRITO DESTACADO
( ) CAIXA COLORIDA
( ) CLASSIFICADOS GRÁTIS

Jornal dos Sports, o unico jornal de Massachusetts com classificados Grátis, com o melhor retorno e que te dá mais uma vantagem, cobra mais barato para classificados destacados.

LIDER EXPRESS MOVING
Mudanças e Caixas para todo o Brasil
O Máximo em Qualidade e Rapidez
www.lidermoving.com
EXPERIMENTE NOSSO SISTEMA DE ENTREGA PORTA A PORTA
Distribuição RÁPIDA e SEGURA para todo Brasil através de nossa Central em Minas Gerais
TRANSPORTADORA PRÓPRIA no Brasil facilitando e agilizando o tempo de entrega de caixas
LIGUE E CONFIRA! LOCALIZAREMOS O AGENTE MAIS PRÓXIMO DE VOCÊ!
508-263-9989 ATENDIMENTO PERSONALIZADO! FAX: 1-888-314-3659

OPORTUNIDADE DE TRABALHO

1 Vaga Part-Time para secretária
Paga-se $12 por hora
Necesssário falar/escrever inglês/português
Experiência 2 anos, com referência

2 Vagas Para Vendedores
Salário fixo +commissão
Mínimo de 20 horas por semana
Inglês / português necessário.

Ligue hoje 617-307-2333 para marcar Entrevista

Cinema EM CENA!

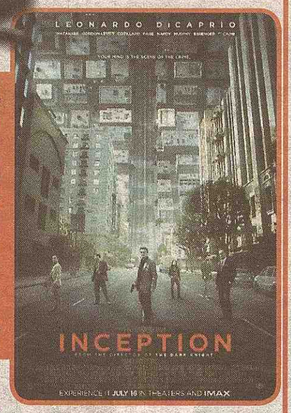

Inception
A Origem

Dom Cobb é um experiente ladrão, capaz de penetrar no íntimo e infinito universo dos sonhos e, assim, roubar valiosos segredos dos subconscientes das pessoas enquanto elas estão dormindo. A rara habilidade de Cobb o tornou um invejável jogador neste universo de espionagem, ao mesmo tempo em que o transformou em um fugitivo internacional e lhe custou tudo o que ama. *Estréia 16/7*

Lembrando que a local e datas de estreia aqui mencionadas são referente aos EUA.

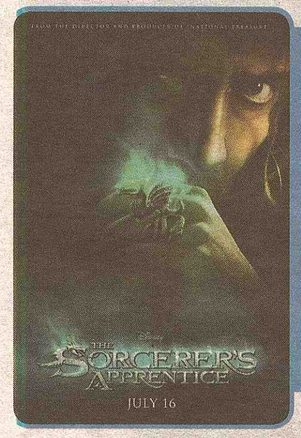

The Sorcerer's Apprentice
O Aprendiz de Feiticeiro

Balthazar Blake é um mestre feiticeiro, na moderna Manhattan dos dias de hoje, que tenta defender a cidade do seu inimigo Maxim Horvath. Balthazar não consegue fazê-lo sozinho e recruta Dave Stutler, aparentemente um rapaz vulgar que demonstra um talento escondido. O feiticeiro oferece ao seu cúmplice involuntário um curso intensivo na arte e ciência da magia e, juntos, estes parceiros improváveis lutam para travar as forças das trevas. Será necessária toda a coragem que Dave conseguir reunir para sobreviver ao treino, salvar a cidade e conquistar o amor, à medida que se vai tornando O Aprendiz de Feiticeiro... *Estréia 14/7*

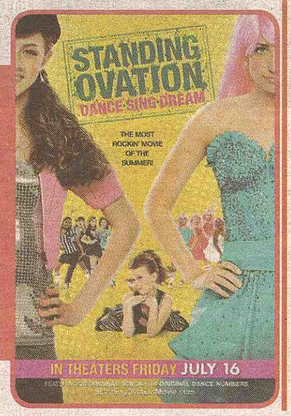

Standing Ovation
Standing Ovation

Cinco amigos da escola formar um grupo musical chamado "The 5 Ovations" para competir em um concurso nacional de música de vídeo para um prêmio em dinheiro de um milhão de dólares. Com fundos e recursos limitados, esses meninos de rua usam sua inteligência, coragem e paixão para criar uma música espetacular e números de dança, que competem com os rivais "O Wiggles," talentosas irmãs sem escrúpulos que, juntamente com seus pais, não param em nada para ganhar a competição. *Estréia 16/7*

ASTA
GLOBO TRAVEL N' TOURS
GLOBO TRAVEL, A MAIS DE 10 ANOS PROPORCIONANDO TUDO QUE VOCÊ PRECISA PARA QUE SUA VIAGEM NÃO FIQUE SÓ NOS SONHOS.
Passagens Aéreas - Pacotes Turísticos - Remessas de Dinheiro
1103 CAMBRIDGE ST., CAMBRIDGE, MA - VOICE: 617-868.0902 - FAX: 617-868.0936
E-MAIL:GLOBO@GLOBOTRAVEL.COM or call 1-866-FLYGLOBO

Programa do Gugu chega a liderar a audiência

O Programa do Gugu foi muito bem no último domingo, 4. A atração comandada por Gugu Liberato, na Record, ficou na liderança por 5 minutos, segundo o Ibope consolidado na Grande São Paulo.

Entre as atrações, o programa recebeu Kenny Vrzz, o cover número um de Michael Jackson, com o qual também pontuou bem, ficando a apenas dois pontos da liderança na faixa das 18h04 as 18h29, com 14 pontos de média, contra 16 da Globo, que exibia o Domingão do Faustão.

Na média geral, o programa comandado por Gugu Liberato, exibido das 15h56 as 20h, registrou 11 pontos de média, pico de 16 e share de 22%, conquistando assim a vice-liderança isolada e melhor share de 2010.

TEMPO

Sexta-Feira, 7/9	Max.: 28°C Min.: 21°C	Segunda-Feira, 7/12	Max.: 25°C Min.: 19°C
Sábado, 7/10	Max.: 28°C Min.: 20°C	Terça-Feira, 7/13	Max.: 22°C Min.: 20°C
Domingo, 7/11	Max.: 26°C Min.: 15°C	Quarta-Feira, 7/14	Max.: 21°C Min.: 21°C

NOVELAS

Ribeirão do tempo

QUINTA-FEIRA, 8 - Karina joga indiretas para Filomena, que fica constrangida. Filomena vai ao banheiro chorar e Karina fala para ela não chegar perto de Tito. Sônia e André estão no maior amasso, quando Sérgio - um amigo de André - liga. Sérgio avisa que está tendo um comício na praça e André sai. Ajuricaba liga para Nicolau para tentar fazer um acordo com ele, mas nada consegue. Querência discursa e o povo aplaude.

SEXTA-FEIRA, 9 - Joca se assusta ao ouvir ruído da porta se abrindo. Ajuricaba entra de arma em punho, e encara o detetive. Joca tenta fugir, mas é detido por um guarda. Ele explica que estava trabalhando, mas Ajuricaba afirma que ele está preso e que vai indiciá-lo por assassinato. Léia vê o filho sendo levado, sem poder fazer nada. Patrícia pede para Lincon ajudá-la a tirar André da manifestação, pois não quer ver o filho sendo preso.

SEGUNDA-FEIRA, 12 - Eleonora pede para Arminda representá-la no velório do senador. Lincon pede para Ellen encontrá-lo na Folha da Corredeira. Silvio diz a Guilherme que Zuleide ligou para dizer que ele estava na praça com Tião. Guilherme fala para o pai que Tião/Diana não tem nada demais. Três mulheres choram muito diante do caixão do senador. Beatriz fica irritada e pergunta a Nicolau quem são as mulheres.

escrito nas estrelas

QUINTA-FEIRA, 8 - Laura comenta com o pai que Judite a pediu para mentir sobre sua doença. O médico resolve sair, deixando a esposa irritada. Viviane pensa em como vai conseguir alguma pista sobre seu pai. Gilmar leva Jofre a um cassino clandestino.

SEXTA-FEIRA, 9 - Gilmar liga para Viviane e ela se irrita quando o vilão sugere querer acabar com Ricardo. Daniel afirma que não aceitará que Viviane goste de Ricardo e Athael fica preocupado. Mauro e Vanessa começam a se entender.

SÁBADO, 10 - Vicente começa a falar, mas o empresário desiste de conversar sobre o tema. Luciana pede para conversar com Magali e Jovenil. Sofia decide ir à delegacia com Vicente na esperança de recuperar o celular com as fotos que tirou de Vitória/ Viviane.

modernos

QUINTA-FEIRA, 8 - Nara diz que precisa conversar com Renato. Nelinha pede a Zeca para ter paciência, pois ela pretende conversar com Renato o mais rapidamente possível. Niemann e Maureen inventam histórias para enganar Regeane.

SEXTA-FEIRA, 9 - Niemann telefona para Deodora no momento em que ela está com Leal. Hélia discute com Iolanda na portaria do Titã e Tertuliana as repreende. Tertuliana pede que Leal resolva sua situação com Hélia e Iolanda. Heloísa revela a Tartana que Milena e Bodanski são amantes.

SÁBADO, 10 -Zeca afirma a Nelinha que vai contar para o pai sobre os dois. Regeane desiste de assinar o contrato e Niemann tenta disfarçar sua irritação. Nara não aceita se separar de Zeca e o ameaça. Ramón agradece a Túlio depois de ver a repercussão de seu programa na internet.

Passione

INTERNACIONAL

QUINTA-FEIRA, 8 - Diana fica nervosa com tudo o que Gerson lhe disse e pensa em Mauro. Clara empurra o falso príncipe e Totó aparece. Gemma teme ser descoberta e manda o falso príncipe se calar. Agostina fala com Candê que gostou de Bete e que tem vontade de encontrá-la novamente.

SEXTA-FEIRA, 9, - Gemma se desespera, mas Totó não lhe dá atenção. Bete e Agostina conversam animadas e Fred fica incomodado. Olga afirma a Mauro que Fred é o cúmplice de Clara. Mauro e Diógenes se preocupam com Fred.

SÁBADO, 10 - Saulo provoca Mauro, que fica nervoso com a quantidade de reclamações. Stela começa a seguir o táxi de Agnello, mas desiste e volta para casa. Jackie fica nervosa e se arrepende de ter falado para Cló do telefonema de Bete. Jéssica abraça e beija Berilo, que fica nervoso com a situação.

LakeWilliams
PIZZA & GRINDERS
270 West Main St,
Marlborough, MA 01887
508.485.2666
http://www.lakewilliamspizza.com
Hamburger Especial

PROMOÇÃO
JSCLASSIFICADOS
Anuncie com a gente!
Classificados GRÁTIS com até 25 palavras por 4 semanas
Classificados
DESTACADOS EM NEGRITO ou DENTRO DE UMA CAIXA com no máximo 25 palavras por apenas
$15.00 por 4 semanas
Informações: 508-507-3105

Escolha o tipo de classificados que você quer, se em negrito ou numa caixa, recorte o cupom e envie junto com seu texto e uma money order no valor de $15.00 em nome do Jornal dos Sports para, 86 Broadway, Lawrence, MA - 01840.

Nome: _____
Telefone: _____

Selecione abaixo a opção desejada:
CLASSIFICADOS PAGOS
( ) NEGRITO DESTACADO
( ) CAIXA COLORIDA
( ) CLASSIFICADOS GRÁTIS

Jornal dos Sports, o unico jornal de Massachusetts com classificados Grátis, com o melhor retorno e que te dá mais uma vantagem, cobra mais barato para classificados destacados.

LIDER EXPRESS MOVING
Mudanças e Caixas para todo o Brasil
O Máximo em Qualidade e Rapidez
www.lidermoving.com
EXPERIMENTE NOSSO SISTEMA DE ENTREGA PORTA A PORTA
Distribuição RÁPIDA e SEGURA para todo Brasil através de nossa Central em Minas Gerais
TRANSPORTADORA PRÓPRIA no Brasil facilitando e agilizando o tempo de entrega de caixas
LIGUE E CONFIRA! LOCALIZAREMOS O AGENTE MAIS PRÓXIMO DE VOCÊ!
508-263-9989 ATENDIMENTO PERSONALIZADO!
FAX: 1-888-314-3659

OPORTUNIDADE DE TRABALHO

1 Vaga Part-Time para secretária
Paga-se $12 por hora
Necesssário falar/escrever inglês/português
Experiência 2 anos, com referência

2 Vagas Para Vendedores
Salário fixo +commissão
Mínimo de 20 horas por semana
Inglês / português necessário.

Ligue hoje 617-307-2333
para marcar Entrevista

Saúde e Estética

Alongamento e Venda de Cabelos

Temos cabelos humanos cacheados, lisos, ondulados, etc

Especializada em: Extensão de Cabelos, Escova Japonesa e Escova Inteligente

Profissional com mais de 12 anos de experiência

Ligue para Sorala 978.455.3381

Classificados

Porque pagar mais caro?

ANUNCIE COM A GENTE

508-507-3105 ou info@jornaldossportsusa.com

Valorizamos nossa comunidade por isso o nosso classificados é

Grátis!!!

Serviços

Esta endividado, resolvo seu problema (617)719-4892 ou (617)309-8862.

Globo, 120 canais americanos $39.98.

Ligue e saiba mais (857)888-9186

Globo mais120 canais americanos por $34.98 garantido - pagto com debito em conta. Instalação Gratuita no dia seguinte - Ligue agora! 857.8881636.

Anuncie AQUI! 508-507-3105

BRASIL POPULAR

Remessas de Dinheiro, Produtos Brasileiros CDs, DVDs, Passagens Aéreas, Envios de Caixas para o Brasil.

159 GREAT ROAD ACTON, MA 01720 PHONE: (978) 264-4255	594 CENTRAL STREET LOWELL, MA 01852 PHONE: (978) 453-4564	65 CENTRAL STREET LEOMINSTER, MA 01453 PHONE: (978) 537-7336
77 MAIN STREET MAYNARD, MA 01754 PHONE: (978) 461-0015	151 E.MERRIMACK ST LOWELL, MA 01852 PHONE: (978) 454-4928	STOW CAFÉ 118 GREAT ROAD - STOW, MA PHONE: (978) 897-9330

Paralegal/Notary Public

Interpretações e Traduções, Preenchimento de Formulários para Imigração e Corte Civil

Divulgue a sua empresa com profissionalismo! Temos um Website por apenas $300

Desenvolvimento de Websites

(English, português, Español)

www.thetotalsolutiongroup.com
solution@thetotalsolutiongroup.com

Maria E. Dovalle
617.710.8627

EXISTE UM MAL NA SUA VIDA?

descubra em apenas 3 minutos

consulta grátis

Ligue: 1800-801-6591

DDS TAX SERVICE STOUGHTON

IMPOSTO INDIVIDUAL & EMPRESAS - BOOKKEEPING - PAYROLL - NOTÁRIO PÚBLICO - TRADUÇÕES - SERVIÇOS CONSULARES -

785 Washington St.
Stoughton, MA 02072
contact@ddstaxservice.com
www.ddstaxservice.com

Office 781-344-8111
781-341-7282
Fax 781-341-7283

A+ Detetizador Brasileiro Licenciado

Ratos, Baratas, Formigas e Percevejos

Executamos serviços com produtos profissionais e métodos seguros e eficientes
Residencial ou Comercial

A Plus pest Control
508.733.1122

Santos Hardwood Floor

Orçamento Grátis
Instalação de Pisos

Lixamos e fazemos seu piso velho ficar como novo

978-835-5664

Jornal dos Sports

visite nossa web page
www.jornaldossportsusa.com

Valorizamos nossa comunidade por isso o nosso classificados é Grátis!!!

e confira tudo que rola em New England, no Brasil e no Mundo!

Acidente de carro?

Global Services

Ligue p/ Raquel
(978)317.9433 / (877)9 Brazil / (877)927.2945

Century 21

Está com Mortgage atrasado?
Já recebeu a carta de Foreclosure?
Não conseguiu fazer o Loan Modification?
Não sabe o que fazer?

Ainda há solução. Ligue agora para: 781.241.3228

TEMOS INÚMERAS PROPRIEDADES ABAIXO DO PREÇO DE MERCADO!

Fazemos Short Sale sem custos para você!

Compre sua casa agora.

680 Broadway, Everett, MA 02149 - Maria Silveira - 781.241.3228

CARPET CLEANING ALMEIDA

PROMOÇÃO 20% DE DESCONTO NESTE MÊS DE JANEIRO

FOR CLEANING SERVICES

SOFA CLEANING
(NATURAL SHAMPOOS BY HAND)
ORIENTAL RUG CLEANING

617.240.0789

LIDER EXPRESS MOVING

Mudanças e encomendas para o Brasil o máximo em qualidade e rapidez

www.lidermoving.com

Ligue e Confira
508.263.9989

CONSULADO Express

Rapidez - Segurança - Tranquilidade

www.consuladoexpress.com www.afacbrasil.org

procurações - traduções - informações - reclamações - autorizações de viagem
cartas de mudança - autenticação de documentos

(617) 970 78 55 6 anos de experiência com a Comunidade Brasileira

Top Communications

Sua TV Brasileira instalada amanhã

DIRECTV

BAND NEWS

PFC 100% FUTEBOL

Visa Pre Paid Card

$100

Receba um Gift Certificate de $ 100 Dollares ao pagar sua mensalidade com cartão

GLOBO + 120 CANAIS

$ 39,98

Instalação Grátis

Ligue e tenha mais informações

508-507-3105

Mencione a Promoção JS2

Mulheres de Destáque

Cameron Diaz e Tom Cruise

ATERRISAM no Rio para promover novo filme

Tom Cruise está no Rio para promover o filme "Encontro Explosivo". O ator chegou na manhã desta terça-feira, 6, e foi direto para o hotel Copacabana Palace, na Zona Sul da cidade.

Como da última vez que esteve no Rio, o ator deu show de simpatia e acenou para fotógrafos e fãs que o aguardavam na porta do hotel. Desta vez, Katie Holmes - que acompanhou o marido na premiere espanhola do filme e na viagem ao Rio no ano passado - não veio com ator.

Uma hora depois de chegar ao Copacabana Palace, o ator apareceu na janela do quarto onde está hospedado para admirar a vista da cidade.

A colega de elenco Cameron Diaz sim. A atriz, que contracena com Tom no longa, chegou discretamente ao mesmo hotel e logo depois seguiu para a sacada. De lá, ao lado de amigos, fez questão de registrar a famosa vista de Copacabana fazendo fotos de seu celular.

Para a pré-estreia do longa, Tom Cruise pediu que os produtores da Fox Filmes convidassem o cirurgião plástico Ivo Pitanguy. Os dois se conheceram durante a última passagem do ator ao Brasil em fevereiro de 2009. A atriz Cameron Diaz, que contracena com Cruise no longa, também participará do lançamento do filme na cidade e revelou que pretende comprar biquínis de marcas brasileiras.

Segundo nota da coluna Página 3, do jornal "O Dia" Cameron e Tom ficarão ape-nas algumas horas no país. Eles participaram da pré-estreia e seguem na mesma noite para o México.

Lily Allen aumenta boatos de gravidez com barriga saliente

Lily Allen aumentou os boatos de gravidez com barriga saliente em show. A cantora se apresentou no Wireless Festival e, segundo o jornal "The Sun", recusou cigarros e bebidas alcóolicas. No fim de semana, a cantora apareceu mais cheinha e com uma barriguinha em show na Suécia, reforçando a hipótese de estar esperando um filho.

Cantora Cheryl Cole é internada com malária

A cantora e apresentadora de TV Cheryl Cole, 27 anos, contraiu malária e está hospitalizada, informou um porta-voz nesta terça-feira. Segundo a BBC, Cheryl voltou recentemente de uma breve viagem de férias à Tanzânia com seu amigo e dançarino Derek Hough. Por recomendação médica, a cantora cancelou seus compromissos profissionais por uma semana.

No final de semana, a imprensa internacional já havia noticiado que Cheryl desmaiou durante uma sessão de fotos para seu segundo álbum. Ela tinha sido diagnosticada com esgotamento físico e gastroenterite.

Natália Guimarães em plena forma para ensaio fotográfico

Natália Guimarães é a nova capa da revista Dieta Já! deste mês de julho. A ex-Miss Brasil contou à publicação os seus segredos para manter o corpo bonito e saudável. "Como muita fibra porque garante o bom funcionamento do intestino. Bebo muita água, principalmente aquelas com baixo teor de sódio. Invisto pesado nas frutas e tomo uma cápsula de chá verde pela manhã, porque ele é antioxidante, acelera o metabolismo e me dá muita disposição", ensina. Quanto à carreira de apresentadora – que apresenta um quadro no programa Hoje em Dia, da Record - ela fala que é um sonho que está realizando. "Agora eu posso ser eu mesma. Isso é tudo", comenta a ex-miss, que trocou a faculdade de Arquitetura pela de Jornalismo.

Jessica Alba confere semana de moda em Paris

Jessica Alba esticou sua viagem à Europa e aproveitou para curtir a semana de moda. A atriz, que viajou ao velho continente para promover seu novo trabalho nos cinemas, o longa "The Killer Inside Me", foi fotografada enquanto chegava ao desfile da nova coleção outono/inverno do estilista Christian Dior, no Musee Rodin, em Paris, na segunda-feira, 5.

"Acabei de chegar em Paris para ver algumas coisas de alta costura. Estou acompanhada de duas das minhas garotas favoritas. Estou muito animada", escreveu a atriz em sua página no Twitter. Na Europa há duas semanas, Jessica viajou acompanhada da filha, Honor Marie.

LakeWilliams
PIZZA & GRINDERS
270 West Main St,
Marlborough, MA 01887
508.485.2666
http://www.lakewilliamspizza.com
Pizza de bacon
Ham & cheese

Dra. Roberta Teixeira Feraco
Doctor of Optometry
Eye Associates of Somerville
174 Broadway - Somerville
Nossos especialistas falam a sua língua
-Exame Ocular Completo
-Teste para Glaucoma
-Fundo de Olho
-Lentes de Contato
ACEITAMOS TODOS OS CONVÊNIOS
Ligue e marque sua consulta
617.666.1800
TRAGA ESTE ANÚNCIO E GANHE $25.00 DE DESCONTO NOS SEUS ÓCULOS

Balcão de Empregos

OFERTA

Estamos convidando as pessoas que já tem experiência em network para conhecer uma oportunidade diferente. Sistema exclusivo de indicar clientes para a fabrica. Não e necessário investir em produtos ou serviços. Empresa de 25 anos – 14 países – pagamento semanal – participação no lucro da empresa – pagamento de carro – Esta oportunidade e realmente diferente de tudo que você conhece ate agora. Temos um sistema de suporte diferenciado de trabalho pela Internet sem custo - Apresentação pela Internet no conforto da sua casa. (774)277-3038

Escritório de Advogado precisa de secretaria bilígue português/inglês. Interessadas chamar para (617)381-8990

Precisa se de secretaria para trabalhar, necessário inglês! $12.00 a hora contato: (781)706-6648 ou (617)307-2333.

A Simple Card recruta vendedores autônomos. Ganhos em torno de $3,500.00 mensais de acordo com o desempenho. Necessário ter experiência em vendas. 1877.437.1717 www.simplecardusa.com/representante

Tropical Cafe em Marlborough ou Framingham, precisa de garconete que fale inglês, cozinheiro (a) com experiência, motorista. Contato: (774)288-9969.

Precisa de Motorista para pizzaria part time ou full time. Fazer entrevista pessoalmente 1144 Saratoga St, East Boston, MA.

Assistente Dentário – Para trabalhar em Framingham – 508.2705050

Revendedor da Avon – Estamos contratando em Somerville – 617.5931920

Cabeleireira c/ licença – Alugo cadeira em Lowell – 978.2595032

Cabeleireira c/ licença - Full time em Allston – 617.7871127

Limpeza Urgente p/ Hyannis – Part Time das 6am ás 9am – 508.8011221

Limpeza de casa – Everett – Malden – Revere – tem que dirigir – 781-7275471

Limpeza de casa – Mulher com ou sem experiência com carteira de MA – 617.7767739 Trajano

Limpeza de carro – Necessita ter carro – 603.5028083

Driver Deliver – Part Time, Nick House Pizza – 781.2667860

Driver Deliver – Winchester necessario carteira MA – 781-7296541 Chris

Driver Deliver – Georgio's Pizza com carteira em Brockton 508.5800160

Driver Deliver – Dominos Pizza Lynn com carteira – 617.3353448 Renan

Driver Deliver – New Your Dely em Walthan – 781.6900610

Preparação pizza – Jimmy's Pizza em Medford 781.4888435

Cozinheiro – Pizzaria c/ experiência em Tewksbury, MA – 978.5049781

Secretaria p/ escritório – Em Everett inglês necessário e documentos – 617.6231656 Adriana

Cozinheiro de linha – Liberty Bell – Inglês necessário – 978.9797936

Padeiro c/ experiência – House of Bread – 781.3918111

Cozinheiro /c experiência em restaurante – South Boston 857.2491477 Janderson

Manager Pizzaria – Inglês indispensável e experiência em North Andover – 978.6830472 Paul

Driver gerente de restaurante – em Malden, c/ carteira de MA e experiência – 617.9134586

Pedreiros, carpinteiros, pintores – Carteira de motorista e social – 617.7834400

Italian Bakery – Está contratando - Atendentes – Padeiros – Inglês necessário – 652 Winthrop Ave, Revere, MA

Passadeira – Dry Cleaner Westwood – Ingles 508.3338217

Lanterneiro e pintor – Em Stoughton – 774-2491123 Maria

Pintores – GS Painting c/ experiência – 617.7993387

Pintores - c/ experiência e carro – 781.4202474

Drive-pizza – Pizzaria em Somerville necessita de um drive, Full Time 40hs por semana urgente. 9782105985 c/ Ronaldo

Drive-pizza – Andreias Pizza Somerville – 617.776.1600

Drive-pizza e atendente em Brockton – 508.857.8299 Samuel

Mecanico - Procura-se mecânico com experiência para oficina em Lowell. Pagamento a combinar. Por favor, entrar em contato com Alexandre 978 833 2809.

Mecânico – Com experiência 617.569.8860

Vendedores – Full Time 857.615.0446

Ajudante de pintor – Estou contratando – Marcio 774.319.0589

Limpeza (moças) – Com carro e carteira – 857.888.2829

Limpeza (moças) – 857.204.3138

Limpeza (moças) – Preferência que dirija – 1800.795.9439

Limpeza Everett (moças) - 781.504.5543

Limpeza Weymouth (moças) – Cleo 781.927.4959

Limpeza Boston (moças) – 203.331.7192

Limpeza restaurante – 5 a 7 noites por semana – 617.767.1688

Limpeza de casas – Part Time – 617.767.1688

Limpeza de casas – C/ carteira americana – 617.942.5647

Limpeza (moças) – responsável c/ experiência e referencias – que more me Malden ou Somerville - $350 de terça a sexta – feira – 617.717.8847

Manutenção Full Time – Estamos contratando – inglês básico necessário – 781.507.8014

Baby Sister – Mulher com 50 a 60 anos p/ cuidar de crianças - $600 por semana – 781.258.1699

Instalador de Granito – 781.953.6202 ou 781.321.0045

Carpinteiro – Inglês necessário – 781.354.9902

Pintores – Full Time – 857.829.0430

Pintor com experiência – 781.8448802

Vendas Full Time – Fixo mais comissão 20% - 508.532.7220

Cozinheiro brasileiro – Somerville – 617.544.3772

Moças atendentes – Restaurante Everett – necessitamos de duas – 617.884.1230

Secretária Consultório Dentário – 617.6231656

Cozinheiro de linha – Watertown – 617.529.0413

Cozinheiro – Fluência em inglês p/ trabalhar em Cambridge – 617.602.8646 Mauro

Passadeira – Lavanderia em Beverly – 40hs – 617.785.8121

Açougueiro – Milford c/ experencia – 508.244.4878

Dish Washer – Water Town – 617.529.0413

Cabeleireira – Allston – 617.787.1127

Cook Pizza – Framingham – 508.446.0623

Atendente de bar – Allston – 617.789.5980

Construção Peabody – tenho vagas Beto 978.360.8693

Pedreiro e carpinteiro Urgente – 617.840.1859

Manicure p/ salão Somerville – 617.623.0550 c/ Adriana

Cabeleireiro e barbeiro Peabody – 201.394.0498 Roberta

Marshalls – Portsmouth/NH – Estamos contratando – ligar das 7hs ás 10hs – 781.389.7065 Mateus

Atendente Pizzaria Saugus – Inglês fluente necessário – Salário + tips – 617.8409371

Drive – Urgente - Estamos contratando grandes candidatos para Delivery de refeições preparadas a partir de restaurantes locais para nossos clientes e serviços de forma rápida, eficiente e de maneira profissional. A remuneração é baseada em uma mistura de comissões e gorjetas:

- Faixa de ganhos de R $ 12 - $ 18 por hora baseada em uma mistura de comissões e gorjetas:
- Ganhe dinheiro diariamente e comissão semanal recebido por cheque ou deposito direto.

Part-Time e Full-Time posições estão disponiveis. Os candidatos devem ter o seu próprio carro e uma carteira de Massachussets válida. Temos parceria com mais de 120 restaurantes, nossos horários diurno começa as 10:00am - 2:00pm e noturno das 4:00pm - 11:00pm os interessados nos procurem pelo fone 617-7830777 falar com Danielle.

PROCURA

Procuro serviço de limpeza fixo ou 'help', tenho experiência, moro em Malden, Jacqueline (978) 836-0928

ANUNCIE AQUI!
info@jornaldossportsusa.com
Anuncie AQUI! 508-507-3105

MILLENNIUM AUTO SALES INC

- Aceitamos Carteira Brasileira
- Financiamento 100% garantido
- Veículos revisados e com garantia
- Mecânica Própria

ALEX

HILTON

Visite nosso website www.millenniumautos.com e veja todo o nosso estoque

781-321-9005

U$ 82,85 semana
2005 Jeep

U$ 62,84 semana
2005 Toyota Corolla

U$ 74,28 semana
2005 Jeep Liberty

U$ 85,71 semana
2006 Dodge Durango

U$ 68,56 semana
2003 Ford Explorer Loaded

U$94,29 semana
2007 Toyota Camry

U$ 79,99 semana
2004 Nissan Maxima

U$ 91,43 semana
2003 Chevy Avalanche

189 EASTERN AVENUE - MALDEN, MA TEL.: 781-321-9005

VICTORY Towing

Pagamos apartir de U$ 200 pelo seu carro velho

Se estiver funcionando, e com Title podemos pagar ainda mais

Abrimos porta de Carro, fazemos Chave, trocamos Bateria, Trocamos Pneu. Não fique na mão, ligue para Victory Towing!!!

Pagamos CASH

SERVIÇO RÁPIDO 24 HORAS

Thelio Ribeiro
617-778-4310

Jesus Love You

Chaveiro Brasileiro
24 HORAS
Fazemos Chave e abrimos porta de carro, casa, cadeados e Etc
617-776-1989

SENTRY Auto Group
The right way to buy a car.
617-957-1439
781-333-3315

2008 LINCOLN NAVIGATOR
POR APENAS U$ 40,999
Stock Number 6878P 32 K

SEGURO DE CASA PELO MELHOR PREÇO DO ESTADO, CONFIRA E ECONOMIZE.

OFERECEMOS TAMBÉM POR UM PREÇO ESPECIAL
Seguros de Liability
Worker's Compensation
Commercial Auto

Temos o melhor seguro para sua casa e com os melhores preços.
Ligue para nossa agência, daremos o preço para você na hora.

86 Broadway - Lawrence, MA - 978. 683.3645

Especulando

Beyoncé faz comprinhas em Londres

Beyoncé está curtindo um tempo livre na Europa. Na terça-feira, 6, a cantora foi clicada em um shopping de Londres. Imediatamente, ela foi cercada por fãs, e teve que ser amparada por seguranças, mas isso não abalou seu bom humor.

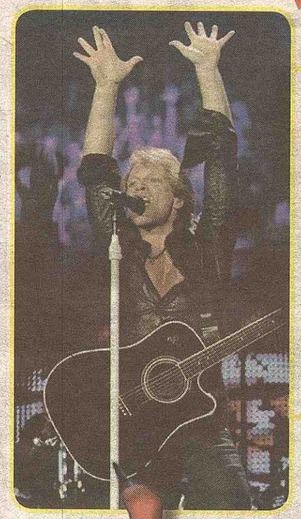

Bon Jovi deve se apresentar no Brasil em outubro

Jon Bon Jovi vem ao Brasil para se apresentar no estádio do Morumbi, em São Paulo. Segundo a coluna de Mônica Bergamo, do jornal "Folha de S. Paulo", o show do cantor está agendado para o dia 8 de outubro.
O site do cantor traz a agenda de shows até dezembro, mas ainda não tem nenhuma apresentação marcada no Brasil. A data anunciada pelo jornal, no entanto, está disponível na agenda de Bon Jovi.

Jim Carrey paparica o neto

Jim Carrey foi fotografado pela primeira vez com o neto, Jackson. O ator, que se tornou avô no mês de fevereiro, aproveitou o feriado de 4 de julho nos Estados Unidos ao lado da família. Com a tarde livre, ele se divertiu na companhia da filha mais velha, Jane, e do ator Gary Oldman.

Marisa Miller é eleita a mais sexy

Depois de Cherly Cole, os leitores da revista masculina FHM tem uma nova musa: a modelo Marisa Miller.
A angel da Victoria´s Secret estampa a capa e o recheio da edição da agosto da publicação vestindo peças provocantes e empurrando um carrinho de cortar gramas. Já nos cliques de dentro, Marisa aparece de lingerie e um roupão de seda.

Ana Hickmann e Miro Moreira em ensaio quente na Ilhabela

A apresentadora da Record Ana Hickmann e o modelo Miro Moreira participaram de um ensaio bem sensual para a grife Equus. Usando apenas calças jeans, e simulando um beijo, a dupla posou nas areias de Ilhabela, no hotel DPNY, para a nova coleção da marca.
As fotos foram feitas por Valério Trabanco.
E as más línguas que se segurem, porque tudo não passou de um trabalho artístico: Ana está muito bem casada com o empresário Alexandre Correia, e Miro diz estar namorando uma famosa, a qual prefere não revelar o nome.

Amy W. aposta em decote generoso durante noitada

Amy Winehouse tem mostrado seu lado mulherão desde que colocou próteses de silicone, no ano passado. A cantora inglesa, que está levando uma vida mais saudável após seu envolvimento com o cineasta Reg Traviss, apostou em um vestido decotadíssimo para curtir uma festa ao lado do amigo produtor Mark Ronson. Com a lingerie à mostra, ela foi fotografada por paparazzi enquanto deixava o Jazz Cafe, em Camden, Londres, na noite da segunda-feira, 5.

Paris Hilton viaja de helicóptero

Paris Hilton pegou um voo de helicóptero bem cedinho esta manhã.
E, claro, para não perder o costume, postou a foto no Twitter. "Viajar de helicóptero é tão divertido", derreteu-se a milionária, que já tinha colocado foto em jatinho particular na internet.

Notícias da TV

Lavínia Vlasak sai da Record e volta para a Globo

Depois de trabalhar na Rede Record, Lavínia Vlasak está de volta à grade de programação da Rede Globo, emissora que lançou a atriz na carreira artística. Gabriel Braga Nunes e Petrônio Gontijo também deixarão a emissora de Edir Macedo para voltar á emissora carioca.

Segundo informações da coluna Zapping, publicada no jornal Folha de S. Paulo, já existe até data programada para alguns deles voltarem a trabalhar em atrações da empresa.

Lavínia Vlasak vai fazer uma participação na série "A Vida Alheia", no episódio que vai ao ar em 22 de julho, uma quinta-feira. A volta de Gabriel Braga Nunes à tela da Rede Globo está confirmada para o mês de agosto, mês de estreia de "As Cariocas", seriado do qual participará. No novo trabalho, atuará ao lado de Paola Oliveira.

Atriz troca Globo pela Record após temporada em Portugal

A atriz Joana Balaguer, revelada no folhetim Malhação, está de casa nova. De acordo com a coluna Zapping, do jornal Agora São Paulo, ela assinou contrato com a Record nesta semana.

Ela, que terminou o namoro de dois anos com Bernardo de Souza, dos quais viveu dez meses em Portugal, está cotada para um papel na minissérie Sansão e Dalila ou para a adaptação da novela Rebelde, a telenovela mexicana produzida pela Televisa.

Após promessa, Íris Stefanelli renova com a Rede TV

"Já estava feliz e, agora, estou mais ainda por continuar na Rede TV!, que é minha segunda casa e sempre me acolheu", disse.

A ex-sacoleira prometeu andar 100 km de Uberlândia até Romaria, em Minas Gerais, caso continuasse na emissora paulista.

A loira vai continuar fazendo matérias para o "TV Fama" e não terá o salário reduzido. Em abril, a apresentadora recebeu a notícia de que seria substituída no comando da atração. Por conta disso, chegou a entrar em contato com produtores de outras redes de televisão, mas as investidas não tiveram sucesso.

As preces de Íris Stefanelli foram atendidas. A ex-BBB conseguiu renovar seu contrato com a Rede TV! por mais um ano.

'Ti-ti-ti' volta à TV com modelito renovado ao horário das sete

A novela da TV Globo "Ti-ti-ti", exibida pela primeira vez em 1985, está de volta, atualizada e com novos personagens. A produção, que substituirá "Tempos Modernos" no horário das sete a partir do dia 19, foi apresentada à imprensa na tarde desta segunda-feira, no Rio.

A autora Maria Adelaide Amaral explica que a história, centrada na rivalidade entre os estilistas Jacques Leclair / André Spina (Alexandre Borges) e Ariclenes Martins / Victor Valentin (Murilo Benício) passou por uma atualização, que contou com a criação de alguns personagens e a eliminação de outros.

Naturalmente que a essência foi preservada, mas o mundo da moda, que é o universo de que trata a trama, mudou demais. Por exemplo: hoje em dia não existe mais costureiro, e sim estilista. Mas essa atualização só nos enriqueceu", disse Maria Adelaide, acrescentando que também misturou elementos da história de "Plumas e paetês", de Cassiano Gabus Mendes, também autor original de "Ti-ti-ti".

"Foi ele quem me trouxe para a televisão. Me chamou para escrever com ele 'Meu bem, meu mal', em 1980. Por isso, faço questão de lhe fazer esta grande homenagem", disse a autora.

Com direção-geral de Jorge Fernando, "Ti-ti-ti" ainda tem no elenco Dira Paes, Ísis Valverde, Giulia Gam, Caio Castro, Guilhermina Guinle, Christiane Torloni, Mila Moreira, Fernanda Souza e Marco Ricca, entre outros.

HUMOR

Amendoins

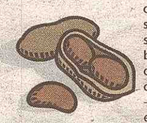

O motorista do ônibus de uma excursão para senhoras da terceira idade sentiu uma das velhinhas batendo no seu ombro, oferecendo um punhado de amendoins torrados.

— Ah, obrigado! Disse ele, enquanto pegava o saquinho de amendoins.

Depois de uns dez minutos a velhinha volta, bate no seu ombro e oferece mais um saquinho de amendoins.

- Obrigado, de novo!

Resumindo a estória, a cena se repetiu umas dez vezes. Aí, já meio cabreiro, ele perguntou:

— Por que vocês estão me dando todos os saquinhos de amendoim, em vez de comerem? Vocês não gostam de amendoim?

— Ah, meu filho, nós não temos mais dentes e não agüentamos mastigar os amendoins...

— Então porque vocês compraram tantos saquinhos assim?

— É que nós adoramos o chocolatinho que tem em volta...

Rir é se puder

Gol de Placa

Tarde de domingo. Futebol de várzea em Lisboa. A certa altura um dos jogadores vai cobrar um escanteio e o gandula, muito sacana, coloca uma pedra no lugar da bola. O cobrador do escanteio, toma distância, corre e pimba. Mete uma bicuda na bola, ou melhor, na pedra. Cai no chão, começa a gemer, mas logo está dando gargalhadas!

O gandula — , indignado, pergunta:

— Você acabou de quebrar o pé chutando a pedra, posso saber do que você está rindo?

— Há, há, há! Tô rindo daquele imbecil que fez o gol de cabeça!

Foto Engraçada

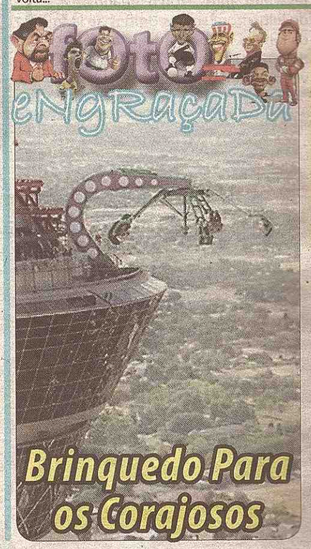

Destaque da Semana

Record pode colocar Rodrigo Faro aos domingos para ajudar Gugu

Voltou a circular nesta semana nos corredores da Record uma conversa sobre a possível mudança na grade da emissora. O Melhor do Brasil, apresentado por Rodrigo Faro, iria ao ar aos domingos, para alavancar a audiência do Programa do Gugu e esquentar ainda mais a briga com a Globo.

A assessoria da Record desmentiu a informação e afirmou que não há movimentação nenhuma na emissora para a mudança na grade da programação, garantindo a permanência da atração de Rodrigo faro aos sábados.

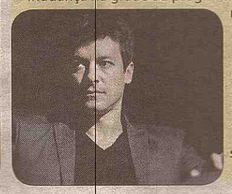

Dra. Roberta Teixeira Feraco
Doctor of Optometry
Eye Associates of Somerville
174 Broadway - Somerville
Nossos especialistas falam a sua língua
-Exame Ocular Completo
-Teste para Glaucoma
-Fundo de Olho
-Lentes de Contato
ACEITAMOS TODOS OS CONVÊNIOS
Ligue e marque sua consulta
617.666.1800
TRAGA ESTE ANÚNCIO E GANHE $25.00 DE DESCONTO NOS SEUS ÓCULOS

NorthEnd MOTORS
COMPRE aqui e PAGUE aqui!
www.northendmotors.com
Financiamos com Tax ID Number.
Aceitamos Carteira Internacional.
Mais de 22 anos de atividade servindo a comunidade de MA.
Ligue agora mesmo e fale com Leandro.
339.987.0505
Veja nossas ofertas na página 30

Diversos

Vendo um computador rápido e com placa de vídeo de 780 de Mega Gforce. Excelente para ver filmes e jogos sem travar. Windows XP, processador Pentium Dual 2.8 Ghz super rápido. Interessados ligar: Falar com Gel (857)417-0405 $450.00

Temos completa linha de produtos para salão de beleza excelentes preços. Contato: (617)623-2800

FUJITSU LAPTOP : Vendo Tablet Laptop 1 GB Ram, 40 GB HD, DVD, 1.66 GHz. $ 500. Ultima geração em Laptops. Rogério, 617 206 8464.

Vendo um jogo king com colchao, 2 crieados mudo, 2 gaveteiros, uma mesa de computador branca, uma estante de madeira, um frigo bar pequeno e uma cama de solteiro com colchão. contato Vanessa (774) 286-9917.

Se você está com dívidas nos cartões de Créditos, e todo mês os juros vem aumentando, não se desespere deixe que nós negociamos para você. Reduzimos em até 50% suas dívidas e reduzimos também prestação do carro. Inf Janilson 781 439 9368

Faço tudo para festas salgados fritos R$35.00 assados U$30.00 Docinhos U$30.00-Bolo p/20 pessoas R$35.00 fritamos os salgados na sua festa. Roberto e Lana (781)592-7962.

-Vende-se um esquedio de casa tratar com cristiano (781)420-2190

Salgados-Docinhos-Bolos - Faco tudo para festas salgados fritos R$35.00 assados U$30.00. Docinhos U$30.00-Bolo p/20 pessoas R$35.00 fritamos os salgados na sua festa. Roberto e Lana 781-592-79-62

Compre Nike, Puma, Adidas oculos da Okley e muito mais por menos da metade do preço de custo!!! ligue e confira (857) 888-2596 Wilton

Vendo lindo vestido de noiva completo, tomara que caia, tamanho 2, com véu, luvas. Apenas $260,00. Ligue para 617-910-8032.

FINANCIAMENTO, REFINANCIAMENTO E LOAN MODIFICATION

Fale com Priscila Bento a MAIS DE 11 ANOS servindo a comunidade brasileira na are a de financiamento.

Estou a procura de uma esteira ou bicicleta ergométrica com o máximo de urgência FREE, busco em qualquer cidade. Sandra 617-401-6339

Tratamento de canal, mola $1075. Preço com plano de descontos $623- Obturação dentária frente $135.00 com plano de desconto $86 preços aproximados 781 420 6794 Descontos de 15 a 60% Descontos de 15 a 60%.

Vou sempre ao Brasil e procuro parceria de negócios. 781 219-7175

Vendo 4 Rodas aro 17 Super chic, era de uma BMW, lindas, 508-740 7498.

Visto para estudantes brasileiros com comprovação, Contatos (11)3323-6237 USA:(617)593-2631 E-MAIL:contato@acaovoip.com

Faço limpeza de, interessados ligar para 617-240 5845 - Falar com Alessandra

Top Communications
Sua TV Brasileira instalada amanhã
DIRECTV
BAND NEWS
PFC 100% FUTEBOL
Visa Pre Paid Card
$100
Receba um Gift Certificate de $ 100 Dollares ao pagar sua mensalidade com cartão
GLOBO + 120 CANAIS
$ 39,98
Instalação Grátis
Ligue e tenha mais informações
508-507-3105
Mencione a Promoção JS2

SEGURO DE CASA PELO MELHOR PREÇO DO ESTADO, CONFIRA E ECONOMIZE.
OFERECEMOS TAMBÉM POR UM PREÇO ESPECIAL
Seguros de Liability
Worker's Compensation
Commercial Auto
Walter Seguros
A 10 ANOS SERVINDO A COMUNIDADE BRASILEIRA
Temos o melhor seguro para sua casa e com os melhores preços. Ligue para nossa agência, daremos o preço para você na hora.
86 Broadway - Lawrence, MA - 978. 683.3645

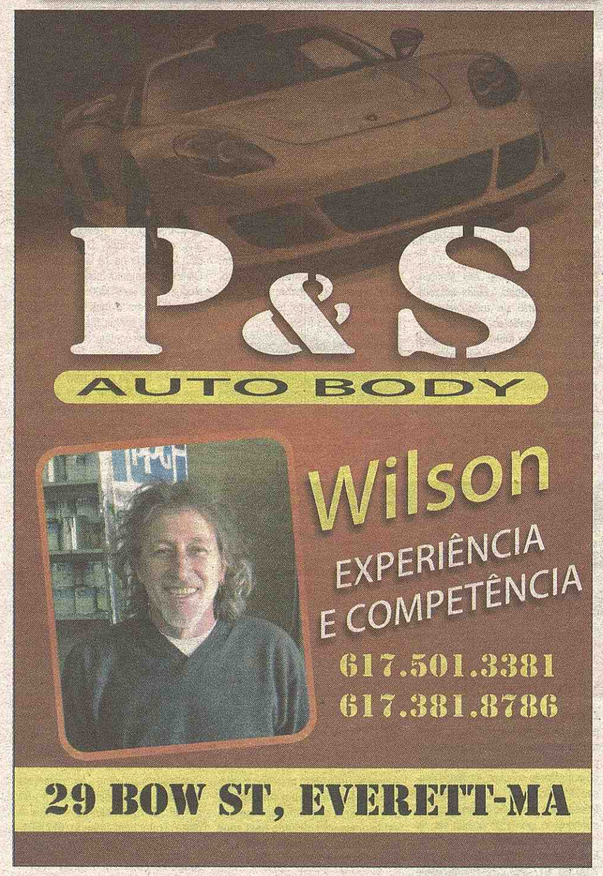

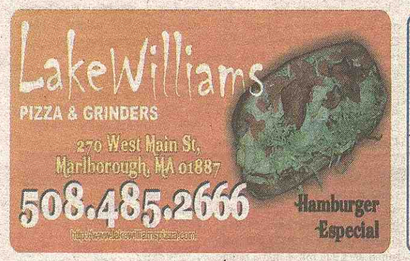

JSJSJS Passatempos

O JORNAL DOS SPORTS TRAZ NESTA EDIÇÃO, UMA PÁGINA INTEIRA COM JOGOS E MUITA DIVERSÃO PARA VOCÊ! REÚNA TODA A FAMÍLIA E DIVERA-SE!

PALAVRAS Cruzadas

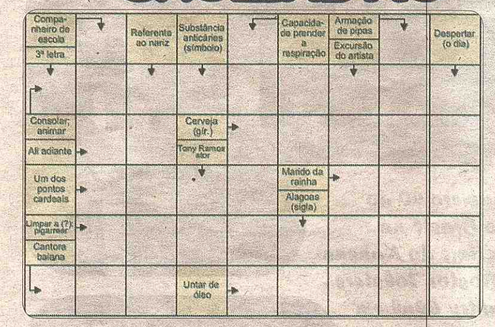

LABIRINTO

Ajude o rato chegar até o queijo.

CAÇA PALAVRAS

C	K	F	A	T	Z	G	D	Y	H	D	U	H	A	O
V	P	E	Z	O	H	L	E	Q	S	K	B	O	L	X
R	A	V	E	L	H	P	D	F	R	M	Y	X	E	T
O	O	M	L	K	A	L	I	J	S	X	D	X	R	P
W	T	L	E	V	T	N	A	R	C	E	W	P	T	E
O	Y	N	F	H	C	N	A	T	S	Y	V	Z	S	D
R	R	R	A	F	S	E	X	Q	N	E	S	K	E	V
C	I	O	N	K	P	I	U	O	T	A	G	K	K	M
W	R	A	T	E	T	E	A	U	F	O	P	N	M	M
A	E	A	E	N	L	U	H	R	Z	Q	F	S	N	O
M	S	F	T	E	I	R	U	V	V	A	O	R	E	N
X	C	L	T	D	U	T	U	S	T	F	J	U	E	J
A	A	O	D	B	A	H	X	Y	B	O	S	D	I	B
S	D	V	M	S	Q	X	X	E	K	G	J	B	T	A
Q	A	S	H	V	P	S	I	C	J	O	D	S	J	L

ELEFANTE
ESCADA
ESPANTALHO
ESQUELETO
ESTRELA
EXTINTOR
FLOR
FOGO
FRUTAS
GATO

JOGO DOS 7 ERROS

SUDOKU

O objetivo do jogo é completar todos os quadrados utilizando números de 1 a 9. Para completá-los seguiremos a seguinte regra: Não podem haver números repetidos nas linhas horizontais e verticais, assim como nos quadrados grandes.

9	4		1		2		5	8
6				5				4
		2	4		3	1		
	2						6	
5		8		2		4		1
	6						8	
		1	6		8	7		
7				4				3
4	3		5		9		1	2

Você Sabia?

A pressão produzida pelo coração humano ao bater é suficiente para espirrar sangue a uma distância de 9 metros.

A formiga consegue levantar 50 vezes o seu peso, puxar 30 vezes o seu peso e sempre cai para o lado direito quando intoxicada.

A pulga consegue pular a uma distância correspondente a 350 vezes o comprimento do seu corpo. É como se um ser humano pulasse a distância de um campo de futebol.

O crocodilo não consegue mostrar a língua.

Cigarro, charutos e cachimbos causam mais mortes prematuras do que a soma das mortes provocadas por AIDS, cocaína, heroína, álcool, acidentes de trânsito, incêndios e suicídios. Um terço das mortes por câncer são ocasionadas pelo uso de cigarros.

Para se fabricar apenas 300 cigarros, se destrói uma árvore. No Brasil, são consumidos anualmente 128 bilhões de cigarros, o que corresponde à destruição de 426 milhões de árvores!

Se tentar impedir que um espirro seja expelido pode morrer ao causar a ruptura de uma veia no cérebro ou na nuca. Se mantiver, à força, os olhos abertos durante um espirro é possível que eles saiam das órbitas.

A cera do ouvido é uma coleção de gorduras e óleos que são produzidos pelo ouvido para criar uma espécie de armadilha. Pó e partículas ficam presos na cera e não conseguem penetrar no interior do ouvido, protegendo contra qualquer tipo de infecção.

No Esporte Tênis

Boston Lobster 2010 Season - WTT

Ricardo Mello, tenista brasileiro numero 90 do mundo e segundo melhor tenista do Brasil na atualidade esteve representando o time do Kansas City Explores que jogou contra o Boston Lobsters nesta terça-feira, 6 no Ferncroft Country Club em Middleton, MA. O JS esteve lá acompanhando o evento. Confira as fotos do evento.

Fotos: Paulo Monauer

Índice

1	Advogados e Despachantes	-página 27
2	Imóveis	-página 27
3	Diversos	-página 29
4	Balcão de Empregos	-página 31
5	Saúde e Estética	-página 32
6	Serviços	-página 32
7	Transportes e Cargas	-página 33
8	Venda & Manutenção de Computadores	-página 34
9	Veículos	-página 34

Advogados e Despachantes

Stephen E. Bandar
ADVOGADO
Em Português falar com Josy 617.388.2494
Imigração e Naturalização
Reparação de créditos
Problemas com débitos
Acidente de carro
Divórcios e separação
Notário Público
2000 Massachusetts Ave, Suite 02
Cambridge, MA 02140
617.354.3434
Apresente este anúncio e receba sua primeira consulta GRÁTIS!

The Law Offices of Thomas P. Glynn
537 Broadway, Everett, MA 02149
Thomas P. Glynn, Advogado
IMIGRAÇÃO
DEFESA CRIMINAL
ACIDENTE DE CARRO
ACIDENTE DE TRABALHO
DIVORCIO
FALÊNCIA (Bankruptcy)
Nós podemos te ajudar!
617.835.0645

VIA BRAZIL
SEU DESPACHANTE NA AMÉRICA
Disk a Vontade
ligações para o Brasil ilimitados a partir de 29,95 por mês no celular.
SEGUROS DE AUTOMÓVEIS
com Sabrina
Seguros de Automóveis
Notário Publico
Tradução de Documentos
Procuração
Fotos para Passaporte
Serviço junto ao Consulado
Recebimento de Contas
Autorização de Viagem
Renovação de Passaporte
Extenção de Permanência (I94)
Tradutores / Cortes de Imigração
Trânsito e Hospital
Declaração de Imposto de Renda / Itin#
Passagens Aéreas
Transporte para Aeroportos, Consulado, Cortes e Hospitais
Abertura de Empresas / Fed Tax ID
Acessórios para Celular Nextel/Sprint
Xerox para o Brasil
Abertura de seguros de Automóveis com Carteira de Habilitação do Brasil e também Carteira Internacional. Não importa sua situação imigratória, renovação e emplacamento automático no mesmo dia.
REMESSAS DE DINHEIRO PARA O BRASIL
HORÁRIO DE FUNCIONAMENTO
DE SEGUNDA A SEXTA
9:00 AM A 6:00PM
SABADO
10:00AM A 3:00PM
978.532.3355
978.935.2002
85 MAIN ST. C7 PEABODY - MA 01960
FAÇA-NOS UMA VISITA HOJE MESMO E SAIA COM SEU CARRO ASSEGURADO

Imóveis

Aluga-se

ALUGA-SE APARTAMENTO DE 5 CÔMODOS EM LYNN MA, IDEAL PARA 2 PESSOAS PRECO POPULAR CONTATO: (781)346-2586.

Aluga-se um Quarto Amplo, mobiliado, para uma pessoa que procura qualidade de vida. Tudo incluido, internet, gás, garagem, luz e telefone fixo!! Somente $500.00 Contato: (781)581-0763.

Aluga-se um Studio em Melrose excelente condições próximo ao ponto de ônibus e metro, super tranquilo. (617)957-1439.

Aluga-se um quarto grande com mobilia, familiar, tranquilo, Tudo Incluido + nossa amizade. (781)581-0763.

Aluga-se apto de 2 quartos,proximo ao Mc Donalds,na rota 16 com lavanderia,estacionamente,heat e agua quente incluidos.(781)420-4564

Alugo apto de 3 quartos em Everett,1 piso, estacionamento para 2 carros,quintal, entrada p lavanderia, disponível. (781)480-3184.

Aluga-se um quarto em Malden, ótima localização, fácil estacionamento, perto de tudo, laundry, farmácia/mercado/ao lado da estação de trem de Malden. Disponível mobilia completa, net em todos os cômodos. nao fumantes! disponível 1 de julho ligue já! (857) 251-1272.

Aluga-se um apartamento recém reformado em Woburn-MA, 3 quartos, laundry no apt. e vaga pra 2 carros na driveway , perto dos comércios brasileiros, ponto de ônibus e fácil acesso as rotas 93 e 95. Disponível para 1°de Julho, tratar com Claudio (617)543-7139.

Aluga-se um apartamento de 2 quartos em Malden, somente para 2 adultos. $1.100 tudo incluido. (781)322-6834.

Aluga-se um quarto em Woburn, tudo incluido, com internet acesso, heat, energia, tv a cabo, estacionamento para um carro, telefone para contato (617)293-9155.

Aluga-se um excelente quarto em Malden, próximo a estação de trem, com piscina, sauna, academia e lavanderia. Ja Disponível 1 julho, preferência para casal, mas aceito pessoa solteira.(781) 558-7134.

Beverly -Aluga-se um quarto grande por US 333,00 + contas, interessados favor ligar para 978-401-1849 ou 978-304-7403 - Gleison

Aluga-se um quarto na broadway de everett com 2 closets. $400. (617) 767-1364

Procuro uma pessoa para dividir apartamento de 3 quartos em Beverly, quarto grande. O apartamento esta localizado na 18 Grant st #3 um Ótimo apartamento, muito grande com aluguel baixo de $1.000 + contas, esta disponível para d mes de maio. Por $333,00 mais contas. Interessados por favor entre em contato: (978)401-1849 Gleisom.

Aluga-se quarto para mulher proximo a Porer Station, com vaga na garagem. Contato Katia Silva (781) 254-1899.

Aluga-se um apartamento duplex reformado, com 3 quartos com armarios, piso de madeira e ceremica, janelas novas, ampla cozinha com fogao, geladeira, otima localizacao! facil estacionamento. Nada Incluido, Disponivel! $1.250.00

Alugo quarto em woburn bem grande e arejado pode ser para casal $500.00 tudo incluido, internete, cable com globo, laundry, piscina, estacionamento, disponivel 1 de julho. temos outros ja disponivel. Telefone: 7812811353

Villagio Laranjeiras
Serra – ES
Apto 2 e 3 quartos c/ suíte
A partir de R$290.00/mês
Mais Residencial Clube
Jacarepaguá - RJ
Apto 2 e 3 quartos c/ suíte
A partir de R$832.00/mês
SBVENUE
1.617.440.7380
www.sbvenue.com
Ligue para Ivan Carlos
774.360.292
Escritório
617.440.7380
tony.rodrigues@sbvenue.com

Everett, quarto bom e arrejado, fica perto do restaurante Oliveiras, moramos so em 2 pessoas e estamos procurando mais 1 pessoa para dividir o apartamento conosco, pedimos pessoa sem vicio nO FUMANTE, casa de familia, fica perto de lavanderia, supermercado, ponto de onibus etc. Ja disponivel. Os enteressados por favor ligar e deixar recado nos tels. 781-485-7391 ou 617-389 2185 retornaremos para vocês assim que possivel.

Aluga-se quartos em Malden, perto da estacao de Malden Center. Um quarto : $300 e o outro $450. Mais informacoes, falar com Ulisses. 857-312-9225. Ja disponivel

Aluga-se um quarto grande e somente para 3 ou 4 pessoas, lugar tranquilo. Temos de tudo em casa. End 486 High St. Obs: em frente ao The Lantana e Lombatdos, ver e tratar com (857) 312-9961

Aluga-se um quarto proximo a estação em Malden, em um condominio com piscina, academia, lavanderia, estacionamento.incluido heat,agua quente e a/c. Disponivel para 1 de junho. $450.00 (617) 501-7894

Aluga-se um apto. de 4 quartos que fica na divisa de Everett com Chelsea. Próximo ao Mc Donalds na rota 16. O valor é de 1,700.00 com tudo incluido. mais informações ligue para: (781) 219-7175

Aluga-se apto. de 3 quartos, em um casa de 2 familias em Somerville. ja disponivel, proximo ao ponto de onibus.(781)420-4564

Aluga-se apartamento em Woburn, com 3 quartos, laundry no apto. e duas vagas para carro. Bem localizado, próximo ao comércio brasileiro e com fácil acesso à I-93 e I-95. $ 1,200.00/mês, utilities à parte. Tratar com Orlando (617)501-4533.

Aluga-se casa em Everett com 3 quartos, lavandeiria, dishwasher, todo novo, com quintal e basement. Interressados ligar para (781)504-5543.

Quarto de Luxo com banheiro privativo para Casal em condomio em Woburn. Tudo incluido,Washer & Dryer no APT,Piscina,Gym. Alex 617-3346331

Imóveis no Brasil

Vende-se um sitio em Sao Vitor "Governador Valadares" encima do asfalto, pastagem formada, luz, curral com balança, 18AC contato: (617)415-1930.

Vende- se um sitio Em Sao Vitor, 4AC (617)415-1930.

Vende-se 2 lotes Ilha Guriri São Mateus norte do ES, a 4 km de São Mateus, e 2km do centro da Ilha Guriri..2 lotes situados na Av. 2 com Rua 1,uma quadra Praia, com 450 m2 cada, perfazendo uma área total de 900 m2..excelente para colocar uma pousada, ou restaurante.Já tem postes luminosos no loteamento. Na compra dos 2 lotes tem um desconto de 20%, ficando o valor de R$32.000 reais numa área 900 m2, e numa região promissora devido a extração do petróleo...direto proprietária (27)-3362-4463.

Vende-se uma chácara, 3.000 metros quadrados perto de Esmeraldas BH. R$25,000 (031)339-35646, Dona Sueli.

Apto em Valadares - Vende-se apartamento no centro de Valadares. 110,000 reais. Aceito propostas ou troca. **Mais informacões, favor ligar para Ulisses. 857-312-9225**

Vende se 2 lotes na Ilha Guriri Sao Mateus norte do ES - Loteamento Bosque Guriri, lotes 13, e 14 da quadra 48, com área cada lote 450 m2... Localizados numa área muito bonita, Mar e Verde, ótimo para uma boa pousada. Preço cada lote R$15.000, na compra a vista 2 lotes area totao 900 m2,e preço de R$30.000 reais tem um desconto de 10% direto da proprietária. (27)-33624463 ou (33)-32712486.

JORNAL DOS SPORTS USA
617.593.1828
Paulo Monauer
ANUNCIE COM A GENTE
ANUNCIE NO JS, Classificados GRÁTIS por até 4 semanas mande seu anúncio para info@jornaldossportsusa.com O retorno é garantido O JS tem o maior e melhor dassificados de Massachusetts
Anuncie AQUI!
508-507-3105

A autêntica cozinha Brasileira
CAFÉ BRAZIL
Todas as sexta-feiras
KARAOKE
Mulheres não pagam para entrar e curtir uma Boa Música!
De quinta a domingo cerveja e vinho, para mulheres, pela metade do preço!!!
SUPER MARMITEX DO CAFÉ BRAZIL
O melhor e mais barato da região
A PARTIR DE $9,95
SOLTE A SUA VOZ!
Quem canta... os males espanta
SEXTA-FEIRA
FRIDAY
NOS ENTREGAMOS 617-789-5980
421 Cambridge St. - Allston MA
Somente esta Semana!
A PROMOÇÃO TERMINA EM 7/17/10
SUPER SALDÃO DE VERÃO!
GRÁTIS BOX SPRING!
Compre o colchãorelacionado a estes itens e receba o Boxpring GRÁTIS
Pocketed Coil springs – a Beautyrest original – provide unsurpassed motion separation.
O Grande Bill diz:
"Nós não temos nenhuma hipoteca, não pagamos aluguel! Nós vendemos por menos, porque nossos custos são menores!"
ORTHO
Reg. Price Twin $249 2 pc. set; Full $349 2 pc. set; Queen $399 2 pc. set
FREE Box Spring
Your Price $129.95 set; $179.95 set; $229.95 set
312 MOLAS - 5 ANOS DE GARANTIA
NEWCASTLE PILLOWTOP
Reg. Price Twin $598 2 pc. set; Full $699 2 pc. set; Queen $799 2 pc. set; King $1098 3 pc. set
FREE Box Spring
Your Price $279 set; $349 set; $399 set; $599 set
EXTRA PLUSH BOM PRA DOR NAS COSTAS
SERTA 5 STAR SILICA PILLOWTOP
Reg. Price Twin $998 2 pc. set; Full $1098 2 pc. set; Queen $1298 2 pc. set; King $1798 3 pc. set
FREE Box Spring
Your Price $499 set; $549 set; $649 set; $899 set
10 ANOS DE GARANTIA INCONDICIONAL
SIMMONS BEAUTYREST FIRM
Reg. Price Twin $1049 2 pc. set; Full $1199 2 pc. set; Queen $1399 2 pc. set; King $1998 3 pc. set
FREE Box Spring
Your Price $599 set; $649 set; $799 set; $1099 set
10 ANOS DE GARANTIA INCONDICIONAL
MATTRESS SUPERSTORE
Tem os preços mais baixos ou você leva GRÁTIS! Você NÃO encontrará preços melhores
NÓS GARANTIMOS
MATTRESSuperSTORE
REVERE
40 Squire Road Route 60
Próximo ao Sozio's)
781-286-9990
Horário de Funcionamento
MON.-SAT. 10-8 • SUN. 12-5
Vendas normais excluídas - Entrega grátis
1-800-287-5339
MEMBER BETTER BUSINESS BUREAU BBB

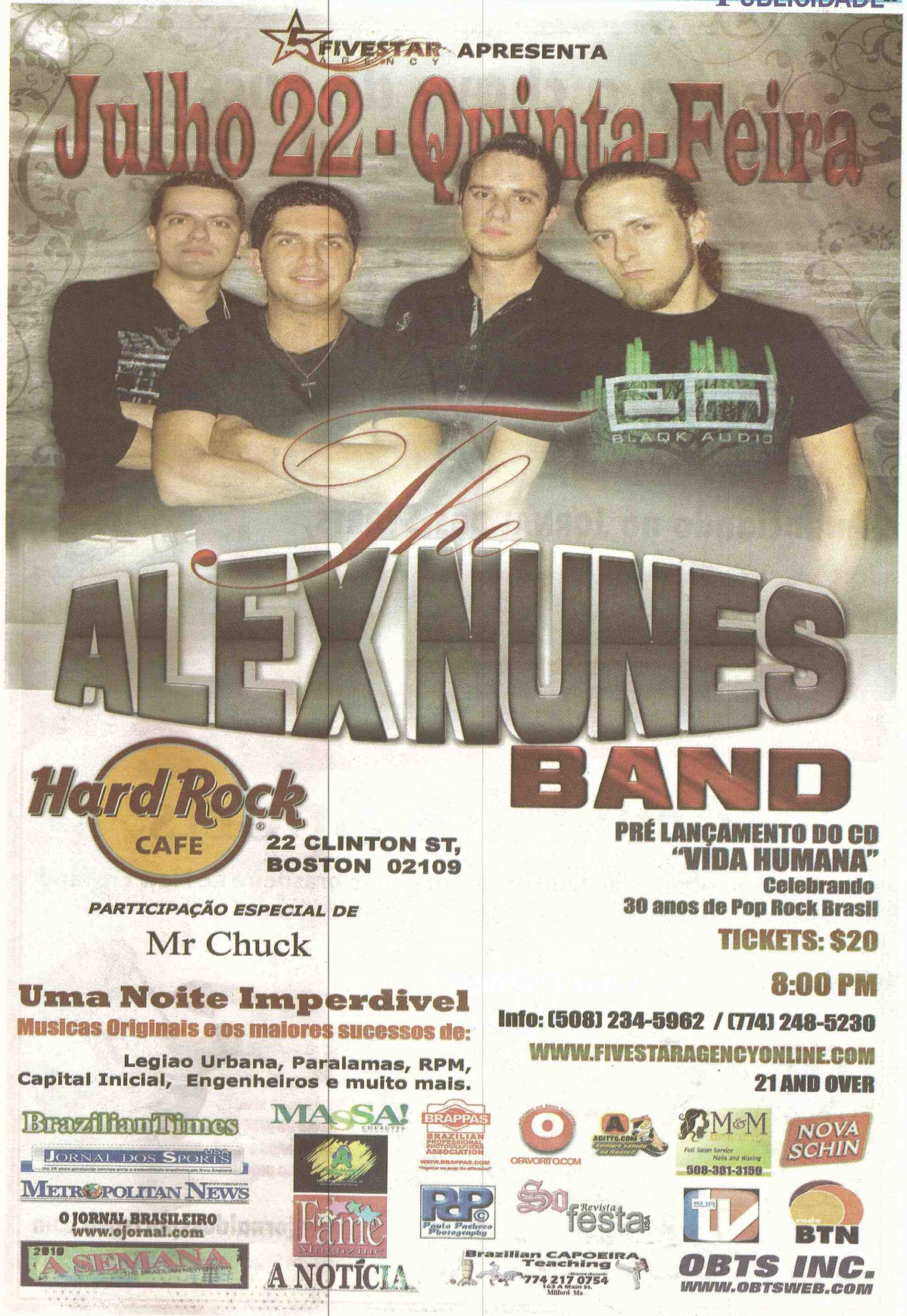
FIVESTAR AGENCY APRESENTA
Julho 22 - Quinta-Feira
The ALEX NUNES BAND
Hard Rock CAFE
22 CLINTON ST, BOSTON 02109
PARTICIPAÇÃO ESPECIAL DE
Mr Chuck
Uma Noite Imperdivel
Musicas Originais e os maiores sucessos de:
Legiao Urbana, Paralamas, RPM, Capital Inicial, Engenheiros e muito mais.
PRÉ LANÇAMENTO DO CD "VIDA HUMANA"
Celebrando 30 anos de Pop Rock Brasil
TICKETS: $20
8:00 PM
Info: (508) 234-5962 / (774) 248-5230
WWW.FIVESTARAGENCYONLINE.COM
21 AND OVER
BrazilianTimes
JORNAL DOS SPORTS USA
METROPOLITAN NEWS
O JORNAL BRASILEIRO www.ojornal.com
2010 A SEMANA
MASSA!
Fame Magazine
A NOTÍCIA
BRAPPAS BRAZILIAN PROFESSIONAL PHOTOGRAPHERS ASSOCIATION
OFAVORITO.COM
M&M Full Salon Service Nails and Waxing 508-381-3159
NOVA SCHIN
Paulo Pacheco Photography
Revista festa USA
BTN
Brazilian CAPOEIRA Teaching 774 217 0754 163 A Main St. Milford Ma
OBTS INC. WWW.OBTSWEB.COM

Obtenha a chave do sucesso para a sua empresa!

Anunciando no JORNAL DOS SPORTS, o retorno é garantido!

48 páginas páginas on line cheias de infomação e entretenimento pra você e de graça no www.jornaldossportsusa.com
Modernidade, Qualidade, os melhores preços, a melhor distribuição.
São mais de 280 pontos de distribuição em Massachusetts.

Jornal dos Sports

17 anos trabalhando ao lado da comunicade brasileira de New England

Não perca tempo
e nem dinheiro

Ligue-nos:
617.593.1828
857.888.9186

Visite nosso site, anuncie de graça nos classificados e ainda com foto do seu produto

www.jornaldossportsusa.com
ou pelo telefone: 508-507-3105

DIRECTV.

DESCUBRA O SEU MUNDO EM ALTA DEFINIÇÃO COM UM SINAL DIGITAL 99.9% CONFIÁVEL.

ACESSO À MAIS DE 130 CANAIS HD

O número de canais HD varia de acordo com o pacote selecionado*

Obtenha o máximo para a sua nova TV de Tela Plana!

*Para ter acesso à programação da DIRECTV em HD são requeridos uma taxa de acesso à HD ($10.00/mês), uma antena DIRECTV Slimline, um receptor de HD e o equipamento para televisores HD.

GRÁTIS UPGRADE PARA RECEPTOR HD DVR

Com ativação do pacote PREFERRED CHOICE e qualquer um dos serviços a la carte da DIRECTV Internacional**

PROGRAME GRAVAÇÕES À DISTÂNCIA COM O SEU iPHONE††

$19.99/mês (TV Globo a la carte)
+ $19.99/mês por 12 meses* (Pacote Preferred Choice™, incluindo mais de 120 canais em inglês)
= $39.98/mês por 12 meses* (preço normal $58.98)

GRÁTIS starz SHOWTIME POR 3 MESES

Com a ativação do pacote PREFERRED CHOICE e qualquer um dos serviços a la carte da DIRECTV Internacional*

*O preço inclui um crédito de $14 na fatura por 12 meses após "rebate", além de um crédito adicional de $5 com "rebate" feito pela internet, cadastramento no programa de Pagamento Automático da fatura e consentimento em receber alertas por email. O pacote PREFERRED CHOICE requer a ativação de um serviço internacional a la carte. As ofertas terminam no dia 14-Julho-10, baseado na aprovação de crédito. Cartão de crédito é requerido. Válida somente para novos clientes (requer aluguel, manutenção da programação, acesso a DVR e/ou à HD). Hardware disponível separadamente. Taxa de aluguel de $5/mês para o segundo receptor e cada receptor adicional. Taxa de $19.99 por Entrega e Manuseio pode ser aplicada.

TV GLOBO BAND PFC CANAL DO FUTEBOL BAND NEWS

Assine hoje para aproveitar programações brasileiras e americanas de primeira linha!

TOP COMMUNICATIONS, INC.
508-507-3105
Mention this promo code: JS3
Revendedor autorizado da DIRECTV

DIRECTV. SATELLITE TELEVISION

Cartão de crédito não é exigido nos regiões do MA e PA. Clientes do DIRECTV Internacional devem assinar o pacote BASIC CHOICE por $19.99/mês ou qualquer pacote de base da DIRECTV ($29.99/mês ou acima). †† O aplicativo para iPhone da DIRECTV requer conexão Wi-Fi, Edge ou 3G para poder funcionar. Conexões remotas podem variar. Em casos raros, gravações programadas poderão não ser reconhecidas. Disponível somente em certos receptores. Visite o site directv.com/iPhone para detalhes. Apple, o logotipo da Apple, o iPhone e iPod touch são marcas registradas da Apple Inc., registradas nos EUA e em outros países. **"CRÉDITO NA FATURA/OFERTA DE PROGRAMAÇÃO:** STARZ e SHOWTIME Grátis por 3 meses, um valor de $72. LIMITE DE UMA OFERTA DE PROGRAMAÇÃO POR CONTA. O nome e preço do pacote representado é: PREFERRED CHOICE $58.98/mês. Ao aliar o Sistema da DIRECTV, o cliente receberá instruções para o resgate (inclusas na primeira fatura da DIRECTV, em cartas, ou, no estado de Nova Iorque, por um revendedor) e deverá seguir aos termos das instruções. A film de receber o crédito total de $19, o cliente deve enviar o "rebate" pela internet, cadastrar-se no programa de Pagamento Automático e concenrir em receber emails de alerta antes do resgate do "rebate". O resgate feita pela internet requer um endereço de email válido. O crédito se inicia entre 4 e 8 semanas após o recebimento do formulário de "rebate" feito pela internet ou por telefone. O início do período promocional depende da data em que o resgate for feito. Se o cliente remover o Pagamento Automático antes do término do período promocional, o crédito de $5 na futura associado ao programa será encerrado. A conta deverá estar em "boas condições", determinado à critério da DIRECTV, para manter-se elegível. A DIRECTV não se responsabiliza por correio atrasado, perdido, ilegível, danificado, incompleto, redirecionado ou com data limite de ostensivo. **SE AO FINAL DO PERÍODO DO PREÇO PROMOCIONAL O CLIENTE NÃO ENTRAR EM CONTATO COM A DIRECTV PARA ALTERAR OS SERVIÇOS ENTÃO TODOS OS SERVIÇOS CONTINUARÃO AUTOMATICAMENTE INCLUINDO A TAXA DE ALUGUEL DO EQUIPAMENTO NO VALOR DE $5/MÊS PELO 2º RECEPTOR E OUTROS.** O sistema da DIRECTV possui uma ferramenta que restringe o acesso aos canais. Programação/preço podem variar em determinadas áreas. **""REBATE" INSTANTÂNEO:** O "rebate" instantâneo para equipamentos avançados requer a ativação do pacote CHOICE XTRA ou superior, MAS ULTRA ou superior. Judeverá; ou qualquer pacote de programação internacional que se qualifique, o que deve incluir a programação da pacote PREFERRED CHOICE (valor de $38.99/mês). O serviço de DVR ($7.00/mês) é requerido para o Programador de DVR e o aluguel do HD DVR e taxa de acesso à Alta Definição ($10.00/mês) é requerido para o aluguel do HD ou HD DVR. LIMITE DE UM "REBATE" PARA EQUIPAMENTOS AVANÇADOS POR CONTA DA DIRECTV. **INSTALAÇÃO:** Apenas instalação padrão. Instalação personalizada é cobrada à parte. **ALUGUEL DO SISTEMA:** Requer compra de 24 meses consecutivos de qualquer pacote de programação base da DIRECTV ($29.99/mês ou superior) ou pacote de serviços internacionais que se qualifiquem. **A FALHA NA ATIVAÇÃO DE TODO O EQUIPAMENTO DO SISTEMA DA DIRECTV DE ACORDO COM AS REGRAS ACIMA MENCIONADAS DO ALUGUEL DE EQUIPAMENTO PODERÁ RESULTAR EM UMA COBRANÇA DE $150 POR RECEPTOR. SE O SERVIÇO FOR CANCELADO ANTES DO TÉRMINO DO CONTRATO, UMA TAXA DE CANCELAMENTO DE $20/MÊS RESTANTE SERÁ APLICADA. TODOS OS EQUIPAMENTOS SÃO ALUGADOS E DEVERÃO SER DEVOLVIDOS À DIRECTV NO ATO DO CANCELAMENTO DO SERVIÇO OU TAXAS POR EQUIPAMENTOS NÃO DEVOLVIDOS PODERÃO SER COBRADAS. VISITE O SITE directv.com OU LIGUE PARA 1-800-DIRECTV PARA DETALHES.** Programação, preços, termos e condições estão sujeitos a mudanças a qualquer momento. Preços residencial, impostos não inclusos. A recepção da programação da DIRECTV está vinculada ao Contrato do Cliente DIRECTV, com cópia fornecida no site directv.com/legal e em sua primeira fatura. ©2010 DIRECTV, Inc. DIRECTV e o logotipo Cyclone Design, PREFERRED CHOICE, e todas as marcações de serviços internacionais são marcas registradas da DIRECTV, Inc. Todas as demais marcas registradas e marcações de serviços são de propriedade de seus respectivos donos.

Pare de Sofrer

Dinheiro & Sucesso
APRENDENDO A PROSPERAR

CANSADO DE VIVER SEM DINHEIRO?

Marque com um "X" o que você tem enfrentado e traga a uma de nossas igrejas neste grande dia

- ☐ Tem mal crédito
- ☐ Está desempregado
- ☐ O dinheiro não rende
- ☐ Não é feliz no seu trabalho
- ☐ Não consegue abrir o seu próprio negócio
- ☐ É humilhado e desprezado por ser imigrante
- ☐ Se considera incapaz de crescer económicamente
- ☐ Não pensa que seja possivel ir longe, conseguir mais
- ☐ Não tem motivação para ir trabalhar de manhã
- ☐ É escravo do seu trabalho - só trabalha para pagar as contas
- ☐ No seu país tinha uma boa profissão, mas aqui trabalha em outra área
- ☐ Trabalha duro, mas não tem prazer no trabalho que faz
- ☐ Faz o trabalho de patrão mas ganha como empregado, porque não se vê como chefe
- ☐ A sua visão tem sido limitada, talvez porque você veio para este país só pensando em ganhar dinheiro para enviar para a sua família

SEGUNDA-FEIRA 19 DE JULHO: 10am, 4pm e 7:30pm

Dona Maria Andrade é uma imigrante que também passou por muita miséria e humilhação. Mas com a ajuda de Deus, hoje isso é passado, pois ela tem conquistado o que sempre sonhou.

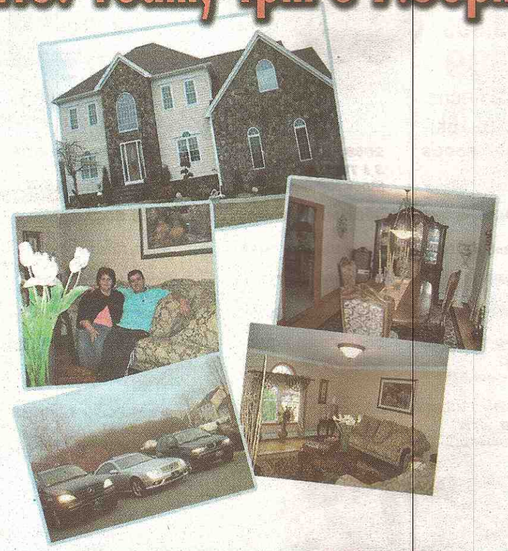

Informações: 1(800) 801-6591

East Boston
55 Moore St.
(Entre Bennington St. e Saratoga St.)

Outros Endereços:

Brockton	Dorchester	Lawrence	Lynn
400 Main St.	763 Dudley St.	348 Jackson St.	11 Spring St.
Fall River		New Bedford	
1465 Pleasant St.		1720 Acushnet Ave.	

Cuide bem de sua visão e não deixe de contemplar as coisas mais belas da vida!
EXAME de VISTA
LIGUE (617) 387-7744
Visite o site www.manoellino.com
Optical Brasileira
A Original!
553 BROADWAY EVERETT - MA - 02149

JORNAL DOS SPORTS USA
EDIÇÃO 869 - ANO 17 - MASSACHUSETTS - 7/8/2010 A 7/14/2010 www.jornaldossportsusa.com DESDE 1993 - GRÁTIS
Há 17 anos prestando serviços para a comunidade brasileira em New England

Triste constatação, nada mudou!

4 MESES É O TEMPO DE ESPERA PARA SE TIRAR O PASSAPORTE - PÁGINA 9

Ricardo Mello brilha na WTT em Middleton, MA

RICARDO abriu o campeonato interclubes em Middleton, MA no Ferncroft Coutry Club representando o Kansas City contra Boston Lobsters PÁGINAS 10 E 22

IMIGRAÇÃO – Governadora do Arizona diz que está sob ataque do governo Obama PÁGINA 8

BRUNO – Goleiro do Flamengo já está preso PÁGINA 12

CADERNO JS – Tom Cruise e Cameron Diaz estão no Brasil – **NOVIDADE** – JS Passatempo PÁGINAS 15, 18 E 21

SPORTS – Formula 1 –Campeonato Brasileiro –Dunga sai aprovado por torcedores – Coluna do Eldio – Alemanha e Uruguai PÁGINAS 37, 38, 39, 40, 41, 42, 43, 44 E 45

Domingo, Holanda e Espanha disputam o titulo PÁGINA 46

Brasileiro acusado de homicídio no Brasil e preso na Flórida

GERALDO RICARDO ASSASSINOU UMA PESSOA A TIROS EM MINAS GERAIS - PÁGINA 6

Agora em Worcester! A Clínica Brasileira que você esperava!
64 HIGHLAND DENTAL
Phone: (508) 926-8660
www.64highlanddental.com
64 Highland street, Worcester, MA 01609

Sua TV Brasileira instalada amanhã
DIRECTV
Top Communications 508-507-3105

PC AUTO REPAIR
- Tune-ups - Shocks
- Brakes - Suspension
- Mufflers - Oil Changes
- Exhaust - Electrical Works
- Body Work - Painting
445 Cambridge St. - Allston, MA 02134
617-787-0767 Paulo Cezar

Optica Brasil
617 389 0099
Everett, Rota 16, 1885 Revere Beach Pkwy #3
Abington, Rota 18, 1501 Bedford St. #9

JORNAL DOS SPORTS USA
86 Broadway, Lawrence MA
Zip Code: 01840
Fone 978.683.3645
Fax 978.683.0701
info@jornaldossportsusa.com
www.jornaldossportsusa.com

Editor, Publisher & President
Walter Martins
774.244.2888
walter@jornaldossportsusa.com

Executive Manager
Paulo Monauer
617.593.1828
pmonauer@jornaldossportsusa.com

Advertisement
Alex Colombini
857.888.9186
alex@jornaldossportsusa.com

Graphic Designer
Itaborai Melo
itaborai2@jornaldossportsusa.com

Columnist
Roberta Teixeira
Tatiana Carneiro
Eldio Macedo

Circulation
Jornal dos Sports
Frequency each Thursday

Circulation States
Massachusetts and New Hampshire

Affiliated with:
Agencia Estado de Noticias -
Associação Brasileira de Imprensa Internacional

Associado à abi inter

AGÊNCIA ESTADO

General Information
Signed articles, columns and letters do not necessarily reflect the views of the newspaper or publishers. Jornal dos Sports has no responsability for their contents.

Os artigos assinados, colunas ou cartas publicadas são de responsabilidade de seus autores e não refletem, necessariamente, a opinião deste jornal. O Jornal dos Sports não é responsável pelos conteúdos dos mesmos.

Anuncie no
Jornal dos Sports
De 1993 a 2010
17 anos
ao lado da comunidade brasileira nos Estados Unidos
617.593.1828
857.888.9186

Futebol, nem a ciência explica

Futebol, imprevisível e apaixonante o Mundial comprova que, num jogo de 90 minutos, a diferença entre uma vitória, uma derrota e um empate pode se resumir a um único lance de 30 segundos.

Brasil, primeiro colocado nas Eliminatórias Sul-Americanas e um dos favoritos para vencer a Copa do Mundo pela sexta vez, eliminado nas quartas de final. Com direito à falhas gritantes no setor mais confiável de sua equipe: a defesa. Logo ela, quem diria?

Inacreditável.

Entre os europeus, Itália e França, campeã e vice-campeã em 2006, eliminadas vergonhosamente na primeira fase de 2010? No último lugar de seus respectivos grupos, diga-se de passagem. Alemanha fora da final, Uruguai e Paraguai nas semifinais? Quem poderia prever?

Muitos boleiros de plantão certamente dirão "Eu já sabia!", ou coisa parecida. Talvez. Ainda assim, resultados surpreendentes como estes deixam claro uma das características mais deliciosas do futebol: a sua imprevisibilidade. O ditado popular de que "o futebol é uma caixinha de surpresas" não é apenas um jargão aleatório. É uma verdade científica.

A história do futebol está repleta de resultados inusitados. Todos os esportes têm suas zebras, claro, mas no futebol elas parecem ser especialmente frequentes e espetaculares. Por alguns motivos. O primeiro deles é que, apesar de cada time ter 11 jogadores, de o campo ser enorme, de o gol também ser enorme (18 m²) e as partidas durarem 90 minutos, é incrivelmente difícil fazer a bola passar entre as traves. Os placares são tipicamente pequenos e apertados. A média de gols na Copa até agora mal passa de 2 por partida. No Brasileirão de 2009, foi de 2,8. Ou seja, há pouco espaço para erros.

Num jogo de 90 minutos, a diferença entre uma vitória, uma derrota e um empate pode se resumir a um único lance de 30 segundos. Uma falta, um pênalti, uma bola mal recuada, um impedimento não marcado, um pezinho à frente da linha dos zagueiros, uma Jabulani que muda de direção no último instante e engana o goleiro num chute bobo. Coisas do futebol, o único esporte em que se permite dizer: "jogou melhor, mas não ganhou".

Em outras modalidades esportivas, o time com o melhor elenco e as melhores estatísticas quase sempre é o vencedor. A imprevisibilidade fica mais restrita às partidas entre equipes equilibradas, como no caso da última final da NBA entre o Los Angeles Lakers e o Boston Celtics. Era difícil prever quem ganharia porque ambos eram muito bons. Coloque qualquer um deles em quadra contra um Minnesota Timberwolves da vida, porém, e as chances de uma zebra são quase nulas. Mesmo se Kobe Bryant e companhia derem uma bobeada no meio da partida, há muitas chances de se reverter uma situação. Muitas cestas, muitas substituições, muitos intervalos para repensar o jogo e montar uma nova estratégia com o técnico.

Outros esportes tendem a ser mais matemáticos do que o futebol e, portanto, mais previsíveis. No basquete, no vôlei, no futebol americano, quase todas as jogadas são ensaiadas. E há muita repetição. Num jogo de vôlei, por exemplo, a quantidade de coisas que um jogador pode fazer com a bola é relativamente limitada: ou ele recebe, ou levanta ou ataca.

No futebol, há mais liberdade, tanto do ponto de vista físico (campo de jogo) quanto criativo (opções de jogadas). Consequentemente, seus resultados são menos previsíveis. Quando o Kaká recebe uma bola no meio-campo, as opções de o que fazer com ela são praticamente infinitas, e mudam constantemente, segundo a segundo, a cada passo que ele dá para frente, para trás ou para os lados. E a cada passo de seus companheiros em campo também.

As regras e os árbitros da Fifa, por fim, dão uma pitada ainda maior de imprevisibilidade ? e sofrimento ? ao jogo. No futebol americano, por exemplo, há vários árbitros em campo e cada jogada "suspeita" é revisada em vídeo. Se o juiz percebe que errou, pode reverter sua decisão sem problemas. Seria mais justo assim no futebol? Sem dúvida. Mas talvez, também, menos emocionante.

Se o gol da Inglaterra contra a Alemanha tivesse sido validado, a história do jogo teria sido completamente diferente. É provável que a Alemanha tivesse ganhado mesmo assim, pois mostrou um futebol mais eficiente. Mas vai saber? Quem poderia prever que o juiz Jorge Larrionda não enxergaria a bola quicando mais de 30 cm dentro do gol? Ninguém.

Coisas do futebol.

Agora é só escolher para quem vamos torcer Espanha ou Holanda. Os debutantes ao título de campeão. Depois de domingo, serão somente oito os países no mundo que chegaram a ao título máximo no futebol. O Brasil é penta isolado neste quesito, se isto serve de consolo.

HERTON ESCOBAR

Imagem da Semana

Bruno se entrega à polícia

O goleiro do Flamengo e seu amigo Luiz Henrique Ferreira Romão, o Macarrão, compareceram na tarde desta quarta-feira na sede da Polinte. O jogador é acusado de matar a ex-amante Eliza em Minas Gerais

Frase da Semana

"Goleiro Bruno do Flamengo que está preso a disposição da polícia disse apenas que está *"com a consciência tranquila"*, será? "Temos a materialidade indireta e o vestígio (sangue da Eliza no carro dele), caso não ache o corpo já dá para fazer o delito indireto do homicídio", disse o delegado Edson Moreira."

Century 21 Citiwide

Se o seu problema é um destes:

Não perca a oportunidade que o governo lhe oferece para tentar modificar seu loan! Ligue-nos.

Está com Mortgage atrasado?
Já recebeu a carta de Foreclosure?
Não conseguiu fazer o Loan Modification?
Não sabe o que fazer?

Ainda há solução.
Ligue agora para
781.241.3228
Fazemos Short Sale
Sem custos para você!

Maria Silveira
781.241.3228

Zelia Barbosa
617.892.0300

Mauro Silva
781.443.5379
Orister carvalho
781.854.1879

Compre sua casa agora.
Não pague mais aluguel

A mais de 10 anos servindo a comunidade brasiliera

680 Broadway Everett, MA 02149

SENTRY Auto Group
Ford mazda LINCOLN MERCURY
A maneira certa de comprar o seu carro

617-957-1439
781-333-3315
Enio Drummond
(sales consultant)
enio.ford@hotmail.com

4100 Mystic Valley Parkway
Medford-MA

$20,999
2009
Ford E-250 Econoline
Auto, 5k
Stock Number 6877p

$12,999
2009
Ford Focus SE
Manual, 33k
Stock Number 6883P

$19,999
2008
Ford Escape XLT
Auto, 19k
Stock Number 6923P

$13,999
2009
Ford Focus
Auto, 16k
Stock Number 6855P

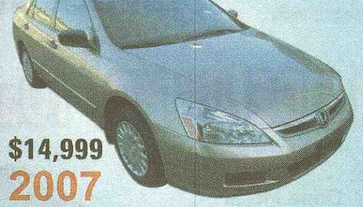
$14,999
2007
Honda Accord
Auto, 29k
Stock Number 6885p

$9,999
2001
Mitsubish Eclipse Conversivel
Auto, 52k
Stock Number 6825A

2009 FORD FOCUS SE SEDAN. Stock Number 6836 P
2009 FORD FOCUS SEL Stock Number6829P
2009 FORD FOCUS SEL Stock Number 6830P
2007 FORD FUSION SEL AWD Stock Number 6759 P
2008 FORD FUSION SEL FWD. 47K Stock Number 6794P
2008 MAZDA 3 I TOURING Stock Number 7889 P
2007 MAZDA 6 I TOURING Stock Number 7979P
2008 VW GETTA 5 SPEED Stock Number 50702A
2009 FORD E-250 CARGO, 5K Stock Number 6876P
2005 CHEVY EQUINOX LT AWD, 44 K Stock Number 50244A
2009 FORD ESCAPE LIMITED 4X4 Stock Number6820 P
2008 ESCAPE XLT Stock Number 6923P
2008 LINCOL MKX AWD ULTIMATE Stock Number 3115 P
2001 MITSUBISH ECLIPSE CONVERSÍVEL Stock Number 6825A
2008 FORD TAURUS AWD SEL Stock Number 6896P
2010 FORD MUSTANG CONVERSIVEL Stock Number 8043P
2008 HONDA FIT SPORT Stock Number 5065A
2007 HONDA ACCORD Stock Number 6904P
2008 TOYOTA CAMRY HYBRID Stock Number50042A
2009 FORD F-150 XLT Stock Number 6932A

COMPRAMOS SEU CARRO USADO COM O MELHOR PREÇO!!!
VENHA NOS FAZER UMA VISITA, E VEJA QUE TER UM CARRO ZERO É MUITO MAIS FÁCIL DO QUE VOCÊ IMAGINA!!!

Não perca esta oportunidade
venha no visitar e comprove
Venha fazer o pedido de seu novo fiesta.
Temos carros novos e usados!
Todos os usados são revisados e com garantia da Sentry Ford!

Decisão INÉDITA

Copa 2010

Holanda ou Espanha

Quem entrará para o seleto clube dos Campeões Mundiais

Kuyt se emociona com possível título para a Holanda

"É a terceira vez que a Holanda chega a uma final. Agora temos que vencer", disse o atacante da seleção

O atacante Dirk Kuyt não é exatamente o atleta mais comentado da primeira finalista da Copa do Mundo de 2010. Mesmo assim, o jogador tem sido importante para a seleção holandesa no Mundial e se emocionou quando percebeu o quão perto está de fazer história por seu país.

"Estamos tão perto de escrever história aqui. É a terceira vez que a Holanda chega a uma final. Agora temos que vencer", disse o atleta, que marcou um gol nesta campanha até o momento.

Para o holandês, tudo o que aconteceu até agora faz parte de um sonho. "O que está acontecendo é inacreditável. Chega a ser irreal. Antes da Copa, achei que poderíamos vencer, pois temos time e qualidade. Conseguimos chegar à final. É incrível", comentou.

Kuyt foi importante na vitória sobre o Uruguai, na semifinal. Além de ter demonstrado sua tradicional raça, o jogador fez a jogada e o cruzamento para o gol que praticamente matou os sul-americanos, marcado por Arjen Robben, no segundo tempo da partida.

Crescemos nos momentos decisivos', diz David Villa

A Espanha deu poucas chances à Alemanha nesta quarta-feira e fez sua melhor partida na Copa até agora, na avaliação do atacante David Villa. Para o artilheiro espanhol, a Alemanha pouco produziu em campo graças ao domínio de sua seleção, que soube fechar os espaços do adversário.

"Estamos muito felizes. A seleção fez a sua melhor partida até agora. Foi o nosso jogo mais completo, embora tenhamos merecido fazer mais gols. Estamos exultantes", celebrou Villa, que não desprezou a atuação do rival. "Não foi culpa deles. Pelo contrário, o mérito é todo nosso".

O jogador destacou ainda a grande apresentação da Espanha justamente diante do seu adversário mais difícil nesta Copa. "Crescemos ainda mais nos momentos decisivos. Merecemos a classificação e agora continuamos com o sonho do título. Se fizermos na final o que mostramos hoje, estaremos com boas chances. Mas a Holanda está num bom momento também", ponderou o artilheiro, que passou em branco nesta quarta, 7.

Robben: 'Perdi uma final esta temporada e isto não se repetirá'

O atacante da seleção holandesa, Arjen Robben, não quer ficar marcado mais do que sua seleção pela sensação do quase. Após a vitória sobre o Uruguai, na última terça-feira, por 3 a 2, que classificou a Laranja para a final da Copa do Mundo, o jogador disse que não perderá novamente outra decisão, referindo-se à derrota do Bayern de Munique na Liga dos Campeões, para o Inter de Milão, em maio.

– Já perdi uma grande final esta temporada e isso não se repetirá. Falta uma partida e pronto – afirmou Robben.

O craque holandês também deu pitacos sobre o possível adversário no domingo, no Soccer City. A preferência é pelos alemães.

– Espanha e Alemanha são duas seleções formidáveis, mas gostaria dez vezes mais de ganhar dos alemães do que dos espanhóis. Mas neste caso talvez não me atreva a voltar ao Bayern na próxima temporada – brincou.

Espanha vai à final pela 1ª vez

A Copa do Mundo terá um campeão inédito na África do Sul. Depois da Holanda, na terça-feira, foi a vez de a Espanha garantir vaga na final ao vencer a Alemanha por 1 a 0, nesta quarta-feira, em Durban. Os espanhóis chegam à decisão pela primeira vez na história, enquanto os alemães, pela segunda Copa consecutiva, terão que se satisfazer com a luta pelo terceiro lugar. A final acontece no domingo, às 15h30 (de Brasília), em Joanesburgo.

Sensação da Copa do Mundo até aqui, a Alemanha foi bem controlada pelos espanhóis nesta quarta-feira, repetindo assim o placar da final da Eurocopa 2008. Sem espaço para investir nos contra-ataques, sua principal arma, a equipe germânica ameaçou pouco o gol de Casillas ao longo de toda a partida. Também sentiu falta do atacante Thomas Müller, que cumpriu suspensão e foi substituído pelo apagado Trochowski.

Navio com 174 pessoas encalha em porto de Boston e é evacuado

Um navio turístico com 174 pessoas a bordo encalhou em uma rocha no porto de Boston, às 10 h deste sábado, e começou a encher de água.

De acordo com a suboficial da Guarda Costeira, Connie Terrel, no início da tarde, 168 passageiros e seis tripulantes foram retirados em segurança da embarcação The Massachusetts.

A Guarda Costeira informou que duas pessoas sofreram lesões nas costas e joelho após o acidente. Os passageiros foram levados para um píer em Hull, a cerca de 4 km do local onde o barco encalhou, disse ela.

Enquanto uma equipe trabalhava para tirar a água de dentro do navio, mergulhadores tentavam consertar o buraco no casco, segundo o deputado Chuck Evans, que estava no local.

Evans disse que os tripulantes relataram como aconteceu o acidente. Segundo ele, a colisão se deu a 18 nós. O barco estava com a parte de trás levantada para fora da água na tarde deste sábado. "É um acidente muito grave", disse ele. Para o deputado, uma vez que o barco afundasse, seria perda total. "Eles estão tentando salvar o navio", completou sobre o trabalho da equipe para consertar a embarcação.

Batida afro-brasileira anima festival de música em Boston

O bloco AfroBrazil se apresenta no "Tito Puente Latin Music Series", promovido pelo Berklee College.

O Berklee College de Boston (MA) promove, nos meses de julho e agosto, o "Tito Puente Latin Music Series", evento que traz seis concertos em diferentes locais da cidade. O Brasil estará presente através de influências musicais e com a presença do grupo AfroBrazil.

Muita timba, mambo, bolero e música cubana animam o "Tito Puente". Professores e estudantes do Berklee College se apresentam junto com artistas renomados de Israel, Cuba, Colômbia, República Dominicana, Venezuela, Porto Rico e Argentina.

O AfroBrazil chega com a tradicional animação e abre o show do portoriquenho William Cepeda, no dia 29 de julho. Por telefone, Marcus Santos, líder do grupo, falou sobre a participação no festival. Convidado pelo departamento de música da faculdade, o AfroBrazil vai apresentar o trabalho já conhecido do público. "Que é voltado à divulgação da herança da cultura africana na música brasileira", explicou Marcus.

O repertório será constituído de samba, samba reggae, maracatu e baião. "Vamos mostrar o que é nosso". Segundo Marcus, esta seria a primeira vez que artistas brasileiros participam deste evento. "Estamos super felizes que pela primeira vez estão abrindo as portas para nossa cultura".

Mesclando culturas musicais

Como em todas as apresentações, o Afro-Brazil vai incorporar outros ritmos ao som brasileiro. "Tocamos de maneira mais contemporânea, mais aberta ao mercado mundial". Por exemplo, o grupo inclui o hip hop americano e o reggaeton, tão apreciado na América Central. Mas sem perder a base afro-brasileira.

O fato de tocar com outros grupos anima o grupo. "Aí a gente pode fazer uma mescla com nossa onda brasileira e botar a galera para dançar e curtir".

O "Tito Puente Latin Festival" traz ainda o grupo La Timbistica (8 de julho), Son de Madre (15 de julho), Fausto Cuevas y Su Orquestra La Moderna (22 de julho), Jerry Rivera e Eguie y Su Orquestra (31 de julho) e finalmente Gregorio Uribe y Su Orquestra encerram o evento, no dia 5 de agosto.

Marcus considera fundamental aprender outras culturas, musicalmente falando. "A idéia é de realmente pegar esta informação mundial e adaptar da nossa maneira e para a nossa cultura. Principalmente de uma maneira afro-baiana, pois sou de Salvador".

Paralelo ao AfroBrazil, Marcus comanda um outro projeto de expansão da música do grupo para outros estados americanos.

Os shows do "Tito Puente Latin Music acontecem sempre das 7pm às 9pm. Os locais das apresentações estão no www.berklee.edu/events/summer.

ComunidadeNews.com

CAREDENTAL ASSOCIATES

Qualidade com um toque suave.

Especial: Novos pacientes por apenas $75.00

(Exame, Limpeza e Radiografia. se houver necessidade)

ganhe automaticamente 2 entradas para ir ao cinema, ou um Gift Certificate para duas pessoas no Café Belo!

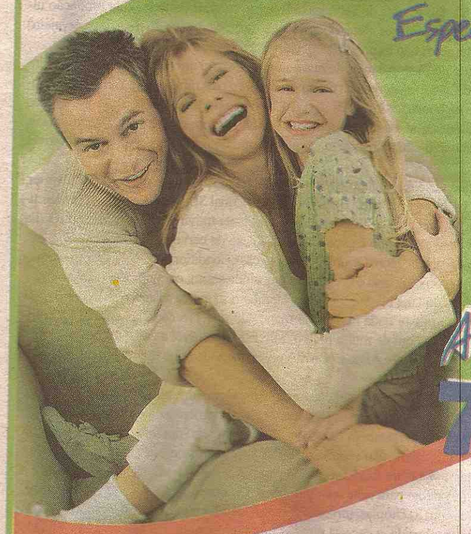

Atendemos Adultos e Crianças

781-481-9004

FALAMOS

Aceitamos a maioria dos seguros

Planos de pagamentos sem juros através do Credit Care e Chase Health.

62K Montvale Avenue, Stoneham, MA 02180

Fast Tire Road Service
Borracharia Movel
Consertos e Vendas / Pneus Novos e Usados
Automóveis e Caminhões
Atendemos 24hs
Diurno/Noturno/Finais de Semana
Vamos onde você estiver!
Ligue para o Jason
978.601.3448
617.447.6154

The Law Offices of Thomas P. Glynn
537 Broadway, Everett, MA 02149
Equipe de profissionais especializados nas areas de:
IMIGRAÇÃO
DEFESA CRIMINAL
ACIDENTE DE CARRO
ACIDENTE DE TRABALHO
DIVORCIO (Lei Familiar em Geral)
FALÊNCIA (Bankruptcy)
Qualquer problema com a lei fale conosco e a solução será imediata.
Nós podemos te ajudar!
Ligue pra gente
617-875-3939
tpglynn@comcast.net

JS Comportamento

Onde encontrar uma boa cerveja em Boston

Quando se fala em cerveja, a maioria das pessoas faz uma associação direta com o povo alemão, com quem a cultura cervejeira anda de mãos dadas por séculos. Os "iniciados" na cultura de cervejas artesanais ainda lembram que não é apenas na Alemanha onde se fazem boas cervejas: ainda temos a escola tcheca, com a mundialmente famosa Pilsner; a inglesa, com a sua forte tradição das ales e cervejas escuras; e a belga, famosa pelas fortes cervejas trapistas, fabricadas em monastérios. Todos esses centros de atividade cervejeira possuem características que os tornam únicos, mas podemos dizer pelo menos duas coisas que todos têm em comum. Primeiro, o óbvio: todos estão na Europa (essa eu tenho certeza de que todos sabiam!); segundo, o não tão obvio assim: todas essas escolas cervejeiras possuem séculos de tradição na arte de fazer boas cervejas, lentamente aprimorando seus processos de produção para manter a consistência de seus produtos, que são de altíssima qualidade.

Mas o que dizer dos Estados Unidos? O país da famosa king of beers (Budweiser, hoje de propriedade do grupo belgo-brasileiro AB-Inbev) até cerca de 40 anos atrás era totalmente dominado por três grandes fabricantes: Anheuser-Busch (Budweiser), Miller e Coors (hoje unidas). Hoje o país possui 1558 fabricantes de cervejas artesanais, os craft brewers, cuja produção ultrapassa os 10 milhões de hectolitros, detendo uma fatia de cerca de 5% do mercado cervejeiro americano (1). Se os números não impressionam, vamos às cervejas…

O clima universitário de Boston é mais do que convidativo para uma cerveja. Em Boston, inclusive, estão localizados os dois sports bars mais populares do país rankeados pela ESPN (curiosamente um em frente ao outro), o Four's Boston Restaurant e o Cask n'Flagon. Os americanos são tão ligados em esportes que até no banheiro masculino existem pequenas TV's individuais em cada mictório para que o cliente não perca nenhum momento do jogo, nem quando estiver com a bexiga cheia!

Enfim, a não ser que você seja ligado em esportes americanos e goste muito de Budweiser, esqueça esses bares e vá direto ao Boston Beer Works (110 Canal St.), um brewpub nas proximidades do Four's. O local tem clima de festa, é grande e bastante movimentado, com direito a fila de espera, mas vale à pena. A comida é excelente e a seleção de cervejas é muito boa, com um destaque para a cerveja Slash N' Burn Double IPA, uma cask-conditioned ale clara, com aromas cítricos e de especiarias, corpo intenso e final amargo e, ainda assim, com um alto drinkability.

A filosofia americana do "the bigger, the better" também se aplica às cervejas: o bar Sunset Grill (130 Brighton Ave.) possui nada mais nada menos do que 116 cervejas on tap! Uma infinidade de cervejas, tudo ao som de muito rock n' roll. É indescritível a emoção de tomar uma boa cerveja ao som de Pearl Jam e Alice in Chains e ver que todos que estão ali também estão curtindo.

A cidade do MIT também é a terra natal da Boston Beer Company, também conhecida como Samuel Adams, a maior microcervejaria americana. O nome homenageia o ativista político do período colonial americano, que também trabalhou como cervejeiro durante o início de sua carreira. As cervejas da Sam Adams não são mais fabricadas em Boston, mas o proprietário, Jim Koch, resolveu manter a planta de fabricação de Boston como uma homenagem ao ativista e a utiliza para criar receitas-piloto para teste com o público. Do portfólio de 21 cervejas da Samuel Adams, o destaque fica com as Utopias, uma das cervejas mais fortes do mundo, com 27% ABV. Apesar de ser bastante conhecida, a cerveja é caríssima: uma garrafa não sai por menos de U$ 150.

A visita à cervejaria é quase que obrigatória: funcionários sempre de bom humor, degustação em mesas de stammtisch, as tradicionais mesas compridas comumente vistas nas Oktoberfests. Aliás, falando em Oktoberfest, que tal esse fato: a Samuel Adams Octoberfest Lager ganhou, em 2008, medalha de ouro em um concurso exclusivo de cervejas do tipo Oktoberfest. O detalhe: o concurso foi feito na Bavária!

Leonardo Sewald, cervejeiro formado pelo Siebel Institute of Technology e membro da Brewers Association e Master Brewers Association of Americas.

DIRECTV.
DESCUBRA O SEU MUNDO EM ALTA DEFINIÇÃO COM UM SINAL DIGITAL 99.9% CONFIÁVEL.
ACESSO À MAIS DE 130 CANAIS HD
O número de canais HD varia de acordo com o pacote selecionado*
Obtenha o máximo para a sua nova TV de Tela Plana!
*Para ter acesso à programação da DIRECTV em HD é requerido uma taxa de acesso à HD ($10.00/mês), uma antena DIRECTV Slimline, um receptor de HD e o equipamento para televisores HD.
GRÁTIS upgrade para Receptor HD DVR
Com ativação do pacote PREFERRED CHOICE juntamente com qualquer serviço internacional a la carte da DIRECTV**
PROGRAME gravações à distância com o aplicativo da DIRECTV para iPhone††
Receba também programações Brasileiras e em Inglês
$19.99/mês (TV Globo a la carte) + $19.99/mês por 12 meses* (Pacote PREFERRED CHOICE™, incluindo mais de 120 canais em inglês) = $39.98/mês por 12 meses* (preço normal $58.98)
GRÁTIS starz SHOWTIME por 3 meses
Com a ativação do pacote PREFERRED CHOICE e qualquer um dos serviços a la carte da DIRECTV Internacional*
*O preço inclui um crédito de $14 na fatura por 12 meses após "rebate", além de um crédito adicional de $5 com "rebate" feito pela internet e consentimento em receber alertas por email. É requerido o pacote PREFERRED CHOICE juntamente com um serviço internacional a la carte. Ofertas válidas até o dia 14 de Julho de 2010, baseado na aprovação de crédito, cartão de crédito é requerido. Válida somente para novos clientes (requer aluguel, manutenção da programação, acesso a DVR e/ou à HD). Hardware disponível separadamente. Taxa de aluguel de $5/mês para o segundo receptor e cada receptor adicional. Taxa de $19.95 por Entrega e Manuseio pode ser aplicada. O ajuste da taxa de uso aplicável pode ser efetuada no valor de varejo da instalação.
TV GLOBO INTERNACIONAL BAND PFC CANAL DO FUTEBOL BAND NEWS
Assine hoje para aproveitar programações brasileiras e americanas de primeira linha!
PROSAT 508-232-6179
Revendedor autorizado da DIRECTV
DIRECTV. SATELLITE TELEVISION
Clientes da DIRECTV Internacional devem primeiro obter o pacote BASIC CHOICE™($19.99/mês) ou qualquer pacote de base da DIRECTV ($29.99/mês) ou superiores. Cartão de crédito não é exigido nas regiões de MA e PA. **O aplicativo para iPhone da DIRECTV requer conexão Wi-Fi, Edge ou 3G para poder funcionar. Conexões remotas podem variar. Em casos raros, gravações programadas poderão não ser reconhecidas. Disponível somente em certos receptores. Visite o site directv.com/iphone para detalhes. Apple, o logotipo da Apple, o iPhone e iPod touch são marcas registradas da Apple Inc., registradas nos EUA e em outros países. **CRÉDITO NA FATURA/OFERTA DA PROGRAMAÇÃO:** Starz e SHOWTIME grátis por 3 meses, um valor de $72. LIMITE DE UMA OFERTA DE PROGRAMAÇÃO POR CONTA. O nome e valor do pacote referido é: PREFERRED CHOICE $38.99/mês. No momento da ativação do sistema DIRECTV, o cliente receberá instruções para a obtenção do resgate (incluso na primeira fatura da DIRECTV, em cartas separadas, ou, no estado de Nova Iorque, por um varejista) e deverá cumprir com os termos das instruções. Para receber o crédito total de $19, o cliente deverá enviar o "rebate" pela internet e consentir com o recebimento de alertas por e-mail antes do resgate do "rebate". A redenção pela internet requer um endereço eletrônico de e-mail válido. O "rebate" se iniciará 6-8 semanas após o recibo do formulário de "rebate" pela internet ou pelo correio. O início do período promocional depende da data do resgate. A conta deverá estar em boas condições, o qual será determinado pela DIRECTV, a fim de permanecer elegível. A DIRECTV não é responsável por correio atrasado, pedido, ilegível, mutilado, incompleto, enviado incorretamente ou após o período determinado. SE AO TÉRMINO DO PERÍODO DO(S) PREÇO(S) PROMOCIONAL(IS) O CLIENTE NÃO CONTACTAR A DIRECTV PARA MUDAR O SERVIÇ, TODOS OS SERVIÇOS PERMANECERÃO AUTOMATICAMENTE NAS MESMAS TAXAS ENTÃO VÁLIDAS, INCLUINDO A TAXA DE ALUGUEL DE $5/MÊS PARA O SEGUNDO OU DEMAIS RECEPTORES. O sistema da DIRECTV possui uma ferramenta que restringe o acesso à canais. Em determinadas áreas, o preço e a programação podem variar. **"REBATE" INSTANTÂNEO:** O "rebate" instantâneo para equipamentos avançados requer a ativação do pacote CHOICE XTRA ou superior; MAS ULTRA ou superior; Jadeworld; ou qualquer pacote de programação internacional que se qualifique, o qual deverá incluir a programação do pacote PREFERRED CHOICE (valor de $38.99/mês). O serviço da DVR ($7.00/mês) é requerido para acesso ao Programador de DVR e aluguel do HD DVR. Taxa de acesso à Alta Definição ($10.00/mês) é requerido para o aluguel do HD ou HD DVR. LIMITE DE UM "REBATE" PARA EQUIPAMENTOS AVANÇADOS POR CONTA DA DIRECTV. **INSTALAÇÃO:** Apenas instalação padrão. Instalação personalizada é cobrada à parte. **ALUGUEL DO SISTEMA:** Requer compra de 24 meses consecutivos de qualquer pacote de programação base da DIRECTV ($29.99/mês ou superior) ou pacote de serviços internacionais que se qualifiquem. **A FALHA NA ATIVAÇÃO DE TODO O EQUIPAMENTO DO SISTEMA DA DIRECTV DE ACORDO COM AS REGRAS ACIMA MENCIONADAS DO ALUGUEL DE EQUIPAMENTO PODERÁ RESULTAR EM UMA COBRANÇA DE $150/POR RECEPTOR. SE O SERVIÇO FOR CANCELADO ANTES DO TÉRMINO DO CONTRATO, UMA TAXA DE CANCELAMENTO DE $20/MÊS RESTANTE SERÁ APLICADA. TODOS OS EQUIPAMENTOS SÃO ALUGADOS E DEVERÃO SER DEVOLVIDOS À DIRECTV HD ATÉ DO CANCELAMENTO DO SERVIÇO OU TAXAS POR EQUIPAMENTOS NÃO DEVOLVIDOS PODERÃO SER COBRADAS. VISITE O SITE directv.com OU LIGUE PARA 1-800-DIRECTV PARA DETALHES.** Programação, preço, termos e condições estão sujeitos a mudanças a qualquer momento. Preço residencial. Impostos não inclusos. A recepção da programação da DIRECTV está vinculada ao Contrato do Cliente DIRECTV, com cópia fornecida no site directv.com/legal, e em sua primeira fatura. ©2010 DIRECTV, Inc. DIRECTV e o logotipo Cyclone Design, PREFERRED CHOICE, e todas as marcações de serviços internacionais são marcas registradas da DIRECTV, Inc. Todas as demais marcas registradas e marcações de serviços são de propriedade de seus respectivos donos.

Fast Tire Road Service
Borracharia Movel
Consertos e Vendas / Pneus Novos e Usados
Automóveis e Caminhões
Atendemos 24hs
Diurno/Noturno/Finais de Semana
Vamos onde você estiver!
Ligue para o Jason
978.601.3448
617.447.6154

The Law Offices of Thomas P. Glynn
537 Broadway, Everett, MA 02149
Equipe de profissionais especializados nas areas de:
IMIGRAÇÃO
DEFESA CRIMINAL
ACIDENTE DE CARRO
ACIDENTE DE TRABALHO
DIVORCIO (Lei Familiar em Geral)
FALÊNCIA (Bankruptcy)
Qualquer problema com a lei fale conosco e a solução será imediata.
Nós podemos te ajudar!
Ligue pra gente
617-875-3939
tpglynn@comcast.net

JS Comportamento

Onde encontrar uma boa cerveja em Boston

Quando se fala em cerveja, a maioria das pessoas faz uma associação direta com o povo alemão, com quem a cultura cervejeira anda de mãos dadas por séculos. Os "iniciados" na cultura de cervejas artesanais ainda lembram que não é apenas na Alemanha onde se fazem boas cervejas: ainda temos a escola tcheca, com a mundialmente famosa Pilsner; a inglesa, com a sua forte tradição das ales e cervejas escuras; e a belga, famosa pelas fortes cervejas trapistas, fabricadas em monastérios. Todos esses centros de atividade cervejeira possuem características que os tornam únicos, mas podemos dizer pelo menos duas coisas que todos têm em comum. Primeiro, o óbvio: todos estão na Europa (essa eu tenho certeza de que todos sabiam!); segundo, o não tão obvio assim: todas essas escolas cervejeiras possuem séculos de tradição na arte de fazer boas cervejas, lentamente aprimorando seus processos de produção para manter a consistência de seus produtos, que são de altíssima qualidade.

Mas o que dizer dos Estados Unidos? O país da famosa king of beers (Budweiser, hoje de propriedade do grupo belgo-brasileiro AB-Inbev) até cerca de 40 anos atrás era totalmente dominado por três grandes fabricantes: Anheuser-Busch (Budweiser), Miller e Coors (hoje unidas). Hoje o país possui 1558 fabricantes de cervejas artesanais, os craft brewers, cuja produção ultrapassa os 10 milhões de hectolitros, detendo uma fatia de cerca de 5% do mercado cervejeiro americano (1). Se os números não impressionam, vamos às cervejas…

O clima universitário de Boston é mais do que convidativo para uma cerveja. Em Boston, inclusive, estão localizados os dois sports bars mais populares do país rankeados pela ESPN (curiosamente um em frente ao outro), o Four's Boston Restaurant e o Cask n'Flagon. Os americanos são tão ligados em esportes que até no banheiro masculino existem pequenas TV's individuais em cada mictório para que o cliente não perca nenhum momento do jogo, nem quando estiver com a bexiga cheia!

Enfim, a não ser que você seja ligado em esportes americanos e goste muito de Budweiser, esqueça esses bares e vá direto ao Boston Beer Works (110 Canal St.), um brewpub nas proximidades do Four's. O local tem clima de festa, é grande e bastante movimentado, com direito a fila de espera, mas vale à pena. A comida é excelente e a seleção de cervejas é muito boa, com um destaque para a cerveja Slash N' Burn Double IPA, uma cask-conditioned ale clara, com aromas cítricos e de especiarias, corpo intenso e final amargo e, ainda assim, com um alto drinkability.

A filosofia americana do "the bigger, the better" também se aplica às cervejas: o bar Sunset Grill (130 Brighton Ave.) possui nada mais nada menos do que 116 cervejas on tap! Uma infinidade de cervejas, tudo ao som de muito rock n' roll. É indescritível a emoção de tomar uma boa cerveja ao som de Pearl Jam e Alice in Chains e ver que todos que estão ali também estão curtindo.

A cidade do MIT também é a terra natal da Boston Beer Company, também conhecida como Samuel Adams, a maior microcervejaria americana. O nome homenageia o ativista político do período colonial americano, que também trabalhou como cervejeiro durante o início de sua carreira. As cervejas da Sam Adams não são mais fabricadas em Boston, mas o proprietário, Jim Koch, resolveu manter a planta de fabricação de Boston como uma homenagem ao ativista e a utiliza para criar receitas-piloto para teste com o público. Do portfólio de 21 cervejas da Samuel Adams, o destaque fica com as Utopias, uma das cervejas mais fortes do mundo, com 27% ABV. Apesar de ser bastante conhecida, a cerveja é caríssima: uma garrafa não sai por menos de U$ 150.

A visita à cervejaria é quase que obrigatória: funcionários sempre de bom humor, degustação em mesas de stammtisch, as tradicionais mesas compridas comumente vistas nas Oktoberfests. Aliás, falando em Oktoberfest, que tal esse fato: a Samuel Adams Octoberfest Lager ganhou, em 2008, medalha de ouro em um concurso exclusivo de cervejas do tipo Oktoberfest. O detalhe: o concurso foi feito na Bavária!

Leonardo Sewald, cervejeiro formado pelo Siebel Institute of Technology e membro da Brewers Association e Master Brewers Association of Americas.

DIRECTV.
DESCUBRA O SEU MUNDO EM ALTA DEFINIÇÃO COM UM SINAL DIGITAL 99.9% CONFIÁVEL.
ACESSO À MAIS DE 130 CANAIS HD
O número de canais HD varia de acordo com o pacote selecionado†
Obtenha o máximo para a sua nova TV de Tela Plana!
†Para ter acesso à programação da DIRECTV em HD é requerida uma taxa de acesso à HD ($10.00/mês), uma antena DIRECTV Slimline, um receptor de HD e o equipamento para televisores HD.
GRÁTIS upgrade para Receptor HD DVR
Com ativação do pacote PREFERRED CHOICE juntamente com qualquer serviço internacional a la carte da DIRECTV*.**
PROGRAME gravações à distância com o aplicativo da DIRECTV para iPhone††
Receba também programações Brasileiras e em Inglês
$19.99/mês (TV Globo a la carte) + $19.99/mês por 12 meses* (Pacote PREFERRED CHOICE™, incluindo mais de 120 canais em inglês) = $39.98/mês por 12 meses* (preço normal $58.98)
GRÁTIS starz SHOWTIME por 3 meses
Com a ativação do pacote PREFERRED CHOICE a qualquer um dos serviços a la carte da DIRECTV Internacional*
*O preço inclui um crédito de $14 na fatura por 12 meses após "rebate", além de um crédito adicional de $5 com "rebate" feito pela internet e consentimento em receber alertas por email. É requerido o pacote PREFERRED CHOICE juntamente com um serviço internacional a la carte. Ofertas válidas até o dia 14 de Julho de 2010, baseado na aprovação de crédito, cartão de crédito é requerido. Válida somente para novos clientes (requer aluguel, manutenção da programação, acesso a DVR e/ou à HD). Hardware disponível separadamente. Taxa de aluguel de $5/mês para o segundo receptor e cada receptor adicional. Taxa de $19.95 por Entrega e Manuseio pode ser aplicada. O ajuste da taxa de uso aplicável pode ser efetuada no valor de varejo da instalação.
TV GLOBO INTERNACIONAL BAND PFC CANAL DO FUTEBOL BAND NEWS
Assine hoje para aproveitar programações brasileiras e americanas de primeira linha!
PROSAT 508-232-6179
Revendedor autorizado da DIRECTV
DIRECTV. SATELLITE TELEVISION
Clientes da DIRECTV Internacional devem primeiro obter o pacote BASIC CHOICE™($19.99/mês) ou qualquer pacote de base da DIRECTV ($29.99/mês) ou superiores. Cartão de crédito não é exigido nas regiões do MA e PA. **O aplicativo para iPhone da DIRECTV requer conexão Wi-Fi, Edge ou 3G para poder funcionar. Conexões remotas podem variar. Em casos raros, gravações programadas poderão não ser reconhecidas. Disponível somente em certos receptores. Visite o site directv.com/iphone para detalhes. Apple, o logotipo da Apple, o iPhone e iPod touch são marcas registradas da Apple Inc., registradas nos EUA e em outros países. **CRÉDITO NA FATURA/OFERTA DA PROGRAMAÇÃO:** Starz e SHOWTIME grátis por 3 meses, um valor de $72. LIMITE DE UMA OFERTA DE PROGRAMAÇÃO POR CONTA. O nome e valor do pacote referido é: PREFERRED CHOICE $38.99/mês. No momento da ativação do sistema DIRECTV, o cliente receberá instruções para a obtenção do resgate (incluso na primeira fatura da DIRECTV, em cartas separadas, ou, no estado de Nova Iorque, por um varejista) e deverá cumprir com os termos das instruções. Para receber o crédito total de $19, o cliente deverá enviar a "rebate" pela internet e consentir com o recebimento de alertas por e-mail antes do resgate do "rebate". A redenção pela internet requer um endereço eletrônico de e-mail válido. O "rebate" se iniciará 6-8 semanas após o recibo do formulário de "rebate" pela internet ou pelo correio. O início do período promocional dependerá da data do resgate. A conta deverá estar em boas condições, o qual será determinado pela DIRECTV, a fim de permanecer elegível. A DIRECTV não é responsável por correio atrasado, perdido, ilegível, inutilizado, incompleto, enviado incorretamente ou após o período determinado. SE AO TÉRMINO DO PERÍODO DO(S) PREÇO(S) PROMOCIONAL(IS) O CLIENTE NÃO CONTACTAR A DIRECTV PARA MUDAR O SERVIÇ, TODOS OS SERVIÇOS PERMANECERÃO AUTOMATICAMENTE NAS MESMAS TAXAS ENTÃO VÁLIDAS, INCLUINDO A TAXA DE ALUGUEL DE $9/MÊS PARA O SEGUNDO OU DEMAIS RECEPTORES. O sistema da DIRECTV possui uma ferramenta que restringe o acesso à canais. Em determinadas áreas, o preço e a programação podem variar. **"REBATE" INSTANTÂNEO:** O "rebate" instantâneo para equipamentos avançados requer a ativação do pacote CHOICE XTRA ou superior; MAS ULTRA ou superior; Jadeworld; ou qualquer pacote de programação internacional que se qualifique, o qual deverá incluir a programação de pacote PREFERRED CHOICE (valor de $38.99/mês). O serviço de DVR ($7.00/mês) é requerido para acesso ao Programador de DVR e aluguel do HD DVR. Taxa de acesso à Alta Definição ($10.00/mês) é requerido para o aluguel do HD ou HD DVR. LIMITE DE UM "REBATE" PARA EQUIPAMENTOS AVANÇADOS POR CONTA DA DIRECTV. **INSTALAÇÃO:** Apenas instalação padrão. Instalação personalizada é cobrada à parte. **ALUGUEL DO SISTEMA:** Requer compra de 24 meses consecutivos de qualquer pacote de programação base da DIRECTV ($29.99/mês ou superior) ou pacote de serviços internacionais que se qualifiquem. **A FALHA NA ATIVAÇÃO DE TODO O EQUIPAMENTO DO SISTEMA DA DIRECTV DE ACORDO COM AS REGRAS ACIMA MENCIONADAS DO ALUGUEL DE EQUIPAMENTO PODERÁ RESULTAR EM UMA COBRANÇA DE $150 POR RECEPTOR. SE O SERVIÇO FOR CANCELADO ANTES DO TÉRMINO DO CONTRATO, UMA TAXA DE CANCELAMENTO DE $20/MÊS RESTANTE SERÁ APLICADA. TODOS OS EQUIPAMENTOS SÃO ALUGADOS E DEVERÃO SER DEVOLVIDOS À DIRECTV NO ATO DO CANCELAMENTO DO SERVIÇO OU TAXAS POR EQUIPAMENTOS NÃO DEVOLVIDOS PODERÃO SER COBRADAS. VISITE O SITE directv.com OU LIGUE PARA 1-800-DIRECTV PARA DETALHES.** Programação, preço, termos e condições estão sujeitos a mudanças a qualquer momento. Preço residencial. Impostos não inclusos. A recepção da programação da DIRECTV está vinculada ao Contrato do Cliente DIRECTV, com cópia fornecida no site directv.com/legal e em sua primeira fatura. ©2010 DIRECTV, Inc. DIRECTV e o logotipo Cyclone Design, PREFERRED CHOICE, e todas as marcações de serviços internacionais são marcas registradas da DIRECTV, Inc. Todas as demais marcas registradas e marcações de serviços são de propriedade de seus respectivos donos.

...VAI RECOMEÇAR O Brasileirão 2010

14/07/2010

São Paulo/SP x Avaí/SC 19:30 | Flamengo/RJ x Botafogo/RJ 21:00 | Goiás/GO x Vasco/RJ 21:50 | Atlético/PR x Cruzeiro/MG 19:30
Grêmio/RS x Vitória/BA 19:30 | Guarani/SP x Internacional/RS 21:50 | Ceará/CE x Corinthians/SP 21:50

Diego Souza festeja volta aos treinos e quer estrear logo

O meia Diego Souza parece ter encontrado uma nova casa no Atlético-MG. Depois de brigar com a torcida do Palmeiras e deixar o clube, o jogador já se mostrou animado no novo time. Segundo Diego, agora é treinar forte para conseguir estrear em breve.

"A partir de agora, preciso voltar à minha antiga forma, para conseguir treinar forte junto com o grupo", comentou o jogador, que estava há alguns meses afastado dos treinamentos na equipe paulista.

O meia não esconde o alívio que sentiu ao voltar a treinar. "Para mim, foi muito bom. Eu vivia essa expectativa já algum tempo e agora isto está se concretizando", disse Diego, que já treina ao lado de seus companheiros do time alvinegro.

Depois de voltar aos treinamentos, só resta uma coisa para Diego Souza: voltar a jogar. "Quero poder estrear logo", garantiu o atleta.

A primeira partida de Diego com a camisa do Atlético-MG, porém, ainda não deve ser nesta quarta-feira, quando o Atlético enfrenta o Paulista, em um jogo-treino. O jogador ainda está aprimorando a forma física para poder retornar aos jogos.

Wellington Paulista promete brigar por artilharia do Brasileiro

Com três gols anotados nas sete primeiras rodadas do Campeonato Brasileiro, Wellington Paulista promete entrar na disputa da artilharia da competição nacional.

O atacante do Cruzeiro está três gols atrás de Roger, do Guarani. O camisa 9 confia que, agora como titular, terá uma sequência e poderá tentar ser o goleador do Brasileiro.

"Já mostrei que posso ser útil nas primeiras rodadas e também nos amistosos nos Estados Unidos. O que eu sei fazer dentro de campo é gol e quero ajudar o Cruzeiro a conquistar as vitórias e os títulos balançando a rede adversária. Vou em busca da artilharia", avisou o jogador.

Flamengo cria comissão para tratar de possível demissão de Bruno

A assessoria do Flamengo informou, nesta quarta-feira, que vai criar uma comissão para analisar uma possível demissão do goleiro Bruno, suspeito do desaparecimento da estudante Eliza Samudio, 25 anos, ex-amante do jogador. O clube vai aguardar o fim das investigações para tomar uma decisão.

De acordo com Bernardo Monteiro, assessor da presidência, o clube criará uma comissão de desembargadores para analisar o caso e passar as informações para a presidente Patrícia Amorim e assim tomar uma decisão. O assessor afirma que, no momento, o clube acredita que não exista nada de concreto contra o goleiro.

Bruno tem contrato com o Flamengo celebrado pela leis trabalhistas, mas não possui compromisso de imagem - a diretoria afirma que puniria o jogador caso ele estivesse ferindo a imagem do clube o que, na visão dos dirigentes, ainda não aconteceu.

Sobre as declarações e eventos polêmicos envolvendo o jogador, como a festa com prostitutas no sítio dele em Minas Gerais e a frase "quem nunca saiu na mão com uma mulher" dita em defesa do amigo e atacante Adriano, o clube afirma não ter punido o jogador por acreditar que qualquer sanção não influenciaria positiva ou negativamente o jogador, evitando assim um crime de maior proporção.

Através da assessoria, o diretor de futebol Zico afirmou que também não vai se pronunciar sobre o caso.

Grêmio desiste de negociar zagueiro com Cruzeiro, diz empresário

Anunciado pelo Cruzeiro como um dos nomes na mira do clube, o zagueiro Rafael Marques deverá permanecer no Grêmio. O empresário do jogador disse que o clube tricolor gaúcho não deseja mais se desfazer do jogador.

"O que foi me falado hoje (quarta-feira) é que o Grêmio desistiu de negociar e voltaram atrás", disse Fred Pena.

O Cruzeiro investiria R$ 1 milhão para adquirir 100% dos direitos econômicos do jogador. O clube também precisava se acertar com Rafael Marques para concluir a negociação.

"O valor acordado não era referente a multa. Com o jogador também não estava acertado e, antes de um acerto com a gente, os clubes precisavam se entender", explicou Pena.

O Cruzeiro, por meio de sua assessoria de imprensa, informou que o clube continua negociando as quatro contratações anunciadas pelo presidente na terça-feira, entre elas do zagueiro Rafael Marques.

"Dimas (Fonseca) está em uma reunião, tentando solucionar as quatro contratações. O Cruzeiro consultou o Grêmio e aceitaram o pagamento de uma compensação financeira para liberar o jogador a seis meses do fim de seu contrato", explicou Guilherme Mendes, diretor de comunicação cruzeirense.

Fluminense aposta na futura dupla entre Conca e Deco

O Fluminense já conta com o argentino Conca no elenco e vive a expectativa de anunciar a contratação do apoiador Deco. Em comum entre os dois, o apelido de Mago.

O primeiro recebeu essa referência no período em que atuava no Chile, mais precisamente na Universidad Católica, entre 2004 e 2006. Lá, o meia conquistou títulos e o grande carinho dos torcedores chilenos.

Já Deco carrega esse status desde os tempos em que atuava em Portugal, defendendo as cores do Porto, entre 1999 a 2004. Posteriormente, jogou no Barcelona (ESP), no Chelsea (ING) e na seleção portuguesa, sempre sendo chamado desta forma pelos torcedores e pela imprensa européia.

A provável dupla faz a torcida do Fluminense sonhar com jogadas magistrais dentro de campo. Completamente ambientando ao Fluminense, Conca, hoje idolatrado pelos tricolores, admite que será um orgulho atuar ao lado do apoiador luso-brasileiro, que se despediu da seleção de Portugal após a recente eliminação na Copa do Mundo da África do Sul.

"Deco é um grande jogador. Não é à toa que fez uma bela carreira internacional. Atuar ao lado de jogadores com a qualidade dele com certeza facilita tudo", disse o argentino, que nunca fez questão de vestir a camisa 10, apesar de ser o principal armador da equipe das Laranjeiras.

Garotos são elogiados após título da Copa da Hora

Se na Seleção Brasileira o presidente da CBF, Ricardo Teixeira, tem cobrado uma renovação, no Vasco os mais jovens também começam a surgir. Na Copa da Hora, Rômulo foi titular absoluto e parece ter ganhado a vaga para a sequência do Campeonato Brasileiro. Além dele, Allan e Jonathan entraram bem e receberam elogios do técnico PC Gusmão.

"A entrada desses garotos foi muito proveitosa. Eles foram bem, principalmente o Rômulo, que participou de todos os jogos como titular cumprindo bem as funções. Ele não sentiu o peso e fez tudo aquilo que pedimos. Teve participação efetiva, o que garantiu sua permanência no grupo", disse o comandante o clube da Colina.

Na sequência, PC Gusmão analisou as participações de Allan e de Jonathan. "O Allan entrou bem. Até tivemos de deslocá-lo de sua posição. Fez jogadas individuais, algo que estávamos precisando, e na primeira bola dele saiu o gol. O Jonathan é bom jogador. Sem comparação, mas tem um estilo parecido com o do Bebeto, como a passada e o jeito de jogar", concluiu o treinador.

Dor de cabeça.... nunca mais...
Envie suas encomendas para o Brasil por avião, com segurança, rápido e com os impostos legalmente pagos. (máximo 30 dias dentro da sua casa)
Ligue para 508.233.0759 e saiba tudo o que você pode enviar...

andrenkt.com
promoção
rumo ao hexa.
O campeão é você!
Prêmio Final - Carro Zero KM
Sorteio - 17 de Julho 4pm
Local - Restaurante (c/ transmissao ao vivo do Show do Leandrinho)
Maiores Informações:
Phone 617-389-8615
749 Broadway - Everett-MA
www.oliveirasrestaurant.com
Oliveira's Restaurant

Acusado de homicídio no Brasil é preso na Flórida

GERALDO RICARDO MIRANDA MATOU UM HOMEM HÁ QUASE NOVE ANOS

DIVULGAÇÃO

GERALDO Ricardo assassinou a tiros uma pessoa em Minas Gerais

O brasileiro Geraldo Ricardo Miranda, 43, enfrentou uma corte na segunda-feira (27) em Port St. Lucie (FL). Segundo as autoridades americanas, ele era procurado por homicídio no Brasil. Miranda foi preso em abril último, depois que a Interpol contatou o ICE (imigração). Nos Estados Unidos, ele é acusado de possuir uma arma e de dar informações falsas a fim de obter o passaporte americano.

Geraldo confessou a culpa pelas acusações federais. De acordo com o Departamento de Justiça Americano, quando foi preso ele admitiu possuir uma arma Glock calibre .40 e 32 cartuchos. As impressões digitais fornecidas pelas autoridades brasileiras confirmaram que o brasileiro não tem permissão para viver no país.

A Interpol em Brasília informou por telefone ao Comunidade News que Geraldo é acusado de ter matado um indivíduo conhecido como 'Baixinho'. Ainda conforme a Interpol, ele foi preso em 1° de abril último nos Estados Unidos. O crime teria ocorrido no dia 3 de dezembro de 2001, num posto de gasolina em São João Evangelista (MG). Geraldo seria dono do comércio e foi procurado pela vítima para tratar de um negócio.

Segundo o escrivão da Comarca de São João Evangelista, a vítima trabalhava para o réu. De acordo com a Interpol, houve uma discussão e o acusado desferiu quatro tiros em Baixinho. A Polícia Internacional informou ainda que Miranda responde também pelo crime de receptação. De acordo com a Interpol, o acusado pode pegar a pena máxima de 30 anos no Brasil.

Pelos crimes cometidos nos Estados Unidos, Geraldo pode passar 20 anos na cadeia. Segundo a Interpol, existem duas possibilidades: os EUA podem autorizar a extradição do brasileiro antes do cumprimento da pena, ou ainda determinar que ele cumpra primeiro a pena aqui, para depois ser extraditado e cumprir a pena no Brasil. De acordo com a Interpol, a determinação vai partir do juiz que julgar o pedido de extradição.

Mais brasileiros procurados

Segundo a Interpol, somente este ano foram presos nove brasileiros nos Estados Unidos, em situação semelhante à de Geraldo. Semanalmente, a Interpol recebe pedidos de busca de brasileiros que podem estar nos EUA. Os crimes, segundo a Interpol, vão de lesão corporal e acidente de trânsito a estupro e homicídio. Recentemente, a Interpol capturou um alemão procurado no Brasil. O homem havia passado pelos EUA antes de seguir para o México, onde foi preso.

Divulgar prisões como a de Geraldo, segundo a Interpol, é importante para mostrar que os Estados Unidos não são um destino tão seguro assim para aqueles que querem fugir da justiça brasileira.

A Justiça de Minas Gerais expediu um mandado de prisão contra Geraldo pelo crime de homicídio. No processo, a vítima está identificada apenas como A.F.O. Os advogados do acusado são Lúcio Washington Vieira da Silva e Sérgio Leverdi Campos e Silva. O brasileiro capturado na Flórida ainda responde por crime com patrimônio e crime com ordem tributária.

O mineiro confessou às autoridades americanas que veio aos Estados Unidos pela primeira vez em 1989, à passeio, e que voltou há oito anos. Para obter uma carteira de motorista da Flórida, utilizou uma certidão de nascimento falsa de Porto Rico, um cartão de Seguro Social e uma carteira de motorista brasileira, além de um documento chamado DD-214, o qual comprova que ele deu baixa do serviço militar.

Já para solicitar o passaporte americano, Geraldo apresentou a carteira de motorista, a certidão de nascimento de Porto Rico e o cartão do Seguro Social. O pedido foi negado.

COMUNIDADENEWS.COM

Chef brasileiro aparece em programa de TV de Nova Iorque

PARA O PROGRAMA "BEYOND THE DISH", O CHEF MARCO MOREIRA PREPAROU A TRADICIONAL FAROFA.

DIVULGAÇÃO

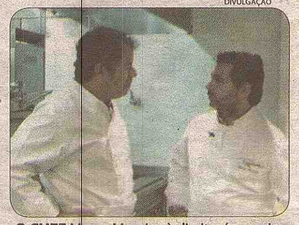

O CHEF Marco Moreira, à direita, é proprietário de restaurante francês em Nova Iorque

Um delicioso prato que remete às origens da infância. Foi o que mostrou o chef Marco Moreira no programa "Beyond the Dish" (www.beyondthedish.tv), exibido no NYC Life/Channel 25, na quinta-feira (1), às 9h30pm. O brasileiro preparou uma deliciosa farofa e saboreou a comida em companhia do apresentador Stephen Fried.

No mesmo episódio em que figurou o brasileiro, Stephen, que também é co-produtor do programa, mostrou pratos de Michael Anthony, Kurt Gutenbrunner, Michael Bao, Sara Jenkins, Marc Spitzer, Bill Telepan e Jason Hall, todos renomados chefs da cena novaiorquina.

Em entrevista ao Comunidade News, Marco Moreira falou sobre a participação no programa e sobre a arte de cozinhar. Durante o episódio, ele preparou um bife sauté com farofa. "A idéia desta carne é a de comer um bom churrasco com sal grosso, bem torradinho do lado de fora e mal passado por dentro", disse o chef, complementando que usou farinha de rosca. A farofa, segundo Marco, é bastante usada no restaurante dele, o Tocqueville. Ainda de acordo com o chef, os clientes gostam do prato.

O convite para o "Beyond the Dish" partiu de Fried. Casado com uma brasileira, o apresentador conhece bem o Brasil. No episódio em questão, ele quis mostrar chefs das mais variadas origens. "Eu estou representando a galera", disse o chef brasileiro.

Por cerca de seis anos, Marco se dedicou ao sushi. Cozinhou em restaurantes na França no final da década de 80. Abriu o restaurante francês, o Tocqueville, em 2000, e em 2006, abriu um restaurante japonês. Segundo o chef, a cozinha brasileira vem mais da memória do que propriamente de alguma experiência. "Meu restaurante Tocqueville é francês, mas de vez em quando eu dou uma idéia que seria uma influência da memória da minha infância no Brasil".

Senador Anthony Galluccio ganha liberdade condicional. Será que volta a vida publica?

Condenado em outubro do ano passado por se envolver num acidente automobilístico e não prestar socorro, ele cumpria detenção domiciliar, poderia somente comparecer em dias de votação no congresso e à igreja aos domingos , utilizando uma tornozeleira - GPS, e tendo que fazer exames periódicos para atestar a sua sobriedade. Ele violou a condicional e foi condenado a um ano de prisão na Middlesex House of Correction em Billerica, onde cumpre pena desde então.

Um membro da Massachusetts Parole Board decidiu na quinta feira(01), que o ex-senador fosse libertado, utilizando como justificativa o bom comportamento de Galluccio. " O réu expressa arrependimento e reflexões adicionais sobre abstinência, sem problemas disciplinares, e com atitude positiva em relação ao tratamento em curso e aconselhamento ", escreveu Cesar Archilla, que concedeu a condicional. Anthony deverá sair da prisão no dia 14 de julho. Ele poderá ficar em liberdade mediante restrições impostas pelo regime aberto da sentença.

DA REDAÇÃO.

Dunga tem aprovação recorde da torcida brasileira, diz Datafolha

DUNGA se revolta durante a partida contra a Costa do Marfim

O técnico da seleção brasileira Dunga está com uma aprovação considerada ótima ou boa para 69% da população, segundo pesquisa nacional realizada pelo Datafolha.

A pesquisa foi feita nos dias 30 de junho e 1 de julho e foram ouvidas 2.658 pessoas (1.291 homens e 1.367 mulheres), em 163 municípios. A margem de erro é de 2 pontos percentuais para mais ou para menos.

Desde que assumiu a equipe brasileira há quatro anos, Dunga conquistou todos os títulos que disputou, com exceção dos Jogos Olímpicos de Pequim, quando o time ficou com a medalha de bronze.

Da primeira pesquisa feita sobre o treinador, em novembro de 2007 até hoje, Dunga sofre altos e baixos, mas esta última mostra o treinador com o seu maior grau de aprovação.

Em novembro de 2007, Dunga era considerado bom/ótimo por 44%. Na seguinte, em novembro de 2008, sofreu queda para 33%. Em dezembro do ano seguinte, após a classificação para a Copa do Mundo, o treinador teve um salto e chegou a 64%. Em abril e maio deste ano, Dunga teve uma ligeira queda (57% e 49%, respectivamente) até aparecer neste momento com o recorde de 69%.

Ainda segundo o Datafolha, hoje Dunga é considerado regular para 22% dos entrevistados e ruim ou péssimo para apenas 3%. Não souberam responder 6%.

Desculpas

No último dia 24, antes do jogo contra o Chile pelas oitavas de final, Dunga teve o seu momento de redenção quando pediu desculpas "para a torcida brasileira" por conta de palavrões que soltara.

Durante a entrevista, o treinador se estranhou com o comentarista da TV Globo Alex Escobar. "O que foi? Algum problema aí?", perguntou o treinador, rindo. "Não, nenhum, não estava olhando para você', respondeu Escobar.

No "Fantástico", a emissora reproduziu a cena e mostrou momentos da entrevista em que, com o microfone aberto, Dunga proferiu palavrões.

"Quero pedir desculpas ao torcedor brasileiro por minha atitude e por como me comportei. O torcedor tem apoiado e não tem nada a ver com problemas pessoais ou de uma ou outra situação. Só quero trabalhar e que me deixem trabalhar", afirmou ele. "Peço desculpas ao torcedor, pois ele não tem que saber de algumas coisas e ouvir desabafos meus. Só quero trabalhar", continuou.

Dunga x Globo

Ao longo dos últimos dois anos, o treinador encerrou décadas de privilégios da TV Globo e partiu para o confronto.

DUNGA domina bola durante treino do Brasil

Nesse caminho, acumulou palavrões contra profissionais da emissora, pediu a cabeça de desafetos no canal e se colocou no papel de censor e crítico de reportagens. Os primeiros pedidos da emissora negados por Dunga datam de maio de 2008, quando o Brasil fez um amistoso com a Venezuela em Boston. Na ocasião, o técnico vetou a participação de Diego e Robinho em programa.

O choque ganhou força na Olimpíada de Pequim, quando o treinador passou a acreditar que jornalistas que faziam a cobertura da sua equipe, especialmente alguns da Globo, torciam contra o Brasil e queriam sua demissão.

Ao ganhar a medalha de bronze do torneio, virou-se para a tribuna onde estavam repórteres de vários veículos e fez xingamentos parecidos com os do último domingo -contra o jornalista da Globo Alex Escobar, no Soccer City, durante a entrevista da Fifa, após a vitória de 3 a 1 sobre a Costa do Marfim.

Dunga resistiu ao fracasso olímpico, passou a acumular bons resultados e ganhou força para perseguir seus desafetos, inclusive na Globo.

O ápice da disputa aconteceu quando pediu a demissão de Mário Jorge Guimarães, um dos principais profissionais da emissora até então na cobertura da seleção. Guimarães acabou deixando suas funções na Globo e assumiu um cargo executivo no Sportv, canal esportivo por assinatura da empresa.

No ano passado, no próprio Sportv, Dunga atacou sem rodeios a cobertura que a emissora fazia sobre o time.

Criticou reportagem do jornalista Mauro Naves, outro que esteve em Pequim, em que o profissional descrevia um treino da equipe como 'leve' -Dunga detesta quando alguém fala que seu time não treinou pesado.

Falcão, um dos principais comentaristas da emissora, é outro profissional da Globo na lista negra do técnico.

Em maio, no dia em que anunciou os 23 jogadores que iriam ao Mundial, Dunga fez rara deferência à emissora e concedeu entrevista ao vivo no 'Jornal Nacional', dando sinais de uma trégua.

Na Copa, porém, a relação se deteriorou rapidamente depois que Robinho, em dia de folga, falou com a TV em um shopping --foi obrigado a pedir desculpa ao elenco.

O ataque de domingo foi a gota d'água, motivando a resposta da Globo.

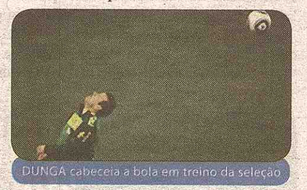

DUNGA cabeceia a bola em treino da seleção

Alonso mantém otimismo e afirma que está na disputa pelo título

Embora as atualizações feitas na F10 para a etapa de Valência não tenham oferecido o desempenho esperado, Fernando Alonso mostrou otimismo e disse que a Ferrari pode permanecer forte na briga pelo título deste ano. O bicampeão esperava lutar pela vitória no circuito urbano espanhol, há duas semanas, mas foi superado por Red Bull e McLaren na classificação. Na prova, a entrada do safety-car, em decorrência do acidente com Mark Webber, minou suas chances de pódio.

Apesar da decepção, Alonso acredita que o verdadeiro ritmo da F10 será revelado no circuito de Silverstone, neste final de semana. "É um momento crucial da temporada, especialmente porque teremos três corridas em um espaço de quatro semanas", afirmou o asturiano, em declaração ao site da Ferrari.

"Em Valência, nós introduzimos alterações significativas na F10 e teremos ainda mais coisas em Silverstone e nas próximas corridas", disse. "O nosso programa de desenvolvimento está intenso e acho que vamos ter resultados positivos", disse.

Silverstone será parâmetro para desempenho da Ferrari, diz Massa

Felipe Massa comentou o desempenho da Ferrari nas últimas provas, além de esperar que Silverstone mostre o real desempenho da Ferrari. Massa também falou sobre a "maratona" nas três próximas corridas

elipe Massa disse que a Ferrari está levando novas atualizações para Silverstone e espera que a pista inglesa seja um bom parâmetro para saber qual a real posição da equipe. O brasileiro também falou, em sua coluna no site da Ferrari, que o desempenho apresentado nas duas últimas provas ainda não foi o melhor possível.

"Espero dar outro passo nesse final de semana, com as novas atualizações que trouxemos para a Inglaterra, porque nós vimos em Valência e no Canadá que a F10 está progredindo em termos de competitividade, mesmo que, por várias razões, não foi traduzido em resultados", contou.

"Essa corrida pode proporcionar um teste muito claro sobre o quão melhor estamos, tanto em puro desempenho como em termos de como estamos se comparados com as outras equipes. Sobre as pistas que já corremos nesse ano, Silverstone é mais parecida com Istambul, onde tivemos um final de semana ruim, então se a F10 funcionar bem aqui, saberemos que estamos na direção correta", completou.

O piloto lembrou que a equipe não pode bobear, mesmo que tenha um bom resultado em Silverstone. Massa também falou sobre o pouco tempo entre as três próximas provas.

"Mesmo se tivermos uma boa corrida, não podemos relaxar por um único momento, porque sabemos que estamos atrás no campeonato e chegamos a metade do campeonato. E mais. De Silverstone ate Hungaroring, teremos três corridas em quatro finais de semana, com desenvolvimentos futuros para Hockenheim e Hungria. Isso significa que essas três corridas serão muito importantes e estaremos fazendo de tudo para alcançar nossos competidores", analisou.

"Mas antes disso temos Silverstone, que é uma pista que sempre gostei. Teremos de ver como será com as mudanças que fizemos. Vi a corrida da MotoGP pela TV alguma semanas atrás e minha impressão foi a de que o novo traçado é muito diferente do antigo, com algumas curvas muito lentas. Mais lentas que antigamente", contou.

"Teremos de aprender as novas curvas na sexta-feira, para ver se precisaremos fazer mudanças significativas sobre o tipo de acerto que nós corremos aqui nos últimos anos, mesmo que os dados que temos dos outros anos continuem sendo relevantes nas sessões que continuam as mesmas", concluiu.

Renault renova contrato com Kubica por mais duas temporadas da F1

A Renault anunciou a renovação de contrato de Robert Kubica na quarta-feira, 7. O vínculo do polonês com a equipe francesa foi estendido por mais dois anos e meio, até a temporada 2012 da F1.

"Foi uma decisão fácil para mim, continuar em uma equipe onde me sinto em casa. O que é importante para mim é estar no ambiente certo, com um bom grupo de pessoas, onde todos seguem na mesma direção. Isso é o que temos tentado construir desde o início da minha passagem na Renault", disse o piloto.

Kubica chegou à Renault neste ano, após deixar a BMW Sauber, principalmente por causa da saída da montadora alemã da categoria, e tem se destacado em 2010 por conta de suas atuações, colocando o time gaulês quase sempre entre os dez primeiros colocados.

O polonês, inclusive, subiu ao pódio em duas etapas, na Austrália e em Mônaco.Com 83 pontos, Robert é o sexto colocado da classificação geral do Mundial de Pilotos, superando representantes de equipes consideradas mais fortes do que a Renault, como a Mercedes (Nico Rosberg e Michael Schumacher) e Ferrari (Felipe Massa).

As performances do polonês provocaram uma onda de especulações sobre o seu futuro, incluindo uma possível transferência para a Ferrari. A mídia europeia chegou a noticiar que o piloto tinha assinado um pré-contrato com o time italiano. Porém, a equipe de Maranello renovou o contrato de Massa. Agora, Kubica acertou sua permanência na Renault.

"Acho que já conseguimos muita coisa juntos. Acredito que com mais esforço, tempo e uma abordagem adequada, podemos avançar ainda mais. Essa é certamente a nossa meta, por isso vamos continuar trabalhando duro, não apenas para o restante desta temporada, mas também para o próximo ano, com mais mudanças nas regras. Estou realmente ansioso para o desafio", concluiu o piloto.

O futuro de Vitaly Petrov, companheiro de Robert, ainda não foi definido pela Renault.

Barrichello testa em simulador e adota cautela para etapa inglesa

Rubens Barrichello vai testar nesta quarta no simulador da Williams, mas manteve o discurso pé no chão ao falar da expectativa para a etapa inglesa neste final de semana

Apesar do quarto lugar em Valência, há duas semanas, Rubens Barrichello manteve o discurso cauteloso ao falar da expectativa para o GP da Inglaterra, corrida que aconteceu neste final de semana. Para a etapa inglesa, a Williams vai novamente promover atualizações no FW32.

"A verdade é que o pacote aerodinâmico que usamos em Montreal funcionou bem por lá e mais ainda em Valência. Teremos outro avanço aerodinâmico para Silverstone, mas como em todas as outras vezes é preciso manter os pés no chão e examinar bem as alterações", destacou o brasileiro, possui 19 pontos na temporada.

Será a primeira corrida da F1 no novo traçado da pista inglesa, que manteve algumas curvas clássicas do circuito. "Silverstone é uma das minhas pistas preferidas. Ainda não fui lá para analisar de perto as mudanças, mas vi a corrida de MotoGP e me parece que ficou muito boa", afirmou o piloto.

"Continua com a característica de alta velocidade, mas a pista está mais longa e acho que vamos ter mais possibilidades de ultrapassagens. Nessa quarta-feira, vou visitar o simulador da equipe já programado com a pista nova. É sempre bom visitar a pista virtual antes da oficial, principalmente, nesses casos em que o traçado sofreu mudanças", comentou Rubens.

PROJETO CULTURA & ACÃO

1 MOSTRA DE CINEMA LOCAL INDEPENDENTE EM MASSACHUSETTS

Grande evento para apresentação dos filmes e documentários produzidos e gravados por brasileiros nos EUA, mostrando a arte e a cultura brasiléira dentro da America. Será no próximo sábado 10 de julho, a partir das 6pm na Top Churrascaria, 72 Walnut St - Peabody

Você vai conferir o trabalho dos artistas brasileiros, produtores, cinegrafistas e diretores, que dedicam seu trabalho a divulgação da cultura brasileira dentro dos EUA.

Os filmes que serão exibidos mostram o talento dos artistas, que chegaram na America em busca de um sonho e conseguiram desenvolver filmes de curta-metragem. Estes filmes transmitem a história e a cultura brasileira resgatando as raízes do Brasil em terra americana. E a festa vai continuar até 1am, com o agito de Jatir e banda Raízes tocando muito forró e música brasileira para não deixar ninguém parado.

Uma noite de muita cultura com a exibição dos filmes:

Venha Ver o Pôr do Sol – Direção : Alexandre Ferro
"A Ultima Noite" – Direção: Diego Rocha
"Cobra" – Direção: Alexandre Ferro
"A Raspadinha" – Direção: Phydias Barbosa
"Documentário 4 de Julho" – Direção: Phydias Barbosa
"Cordel de Iluminar" – Direção: Rubinho Lima
Lançamento do Trailer do filme "ID"
Participação da cantora Elo e do comediante Chico Paiva do Ceara
DIA 10/07/2010 a partir das 6am a 1am.
Top Churrascaria
72 Walnut St Peabody-MA, 01960
Convites $ 10,00 ou Jantar rodízio incluso $ 30,00
Informações e convites Robson Lemos 857-249-2143

JS Agenda

PROGRAMA DOS DRIVERS NA 1300AM

CARLOS da Silva e Zula Acordi comandam o 'Programa dos Drivers' de segunda a quinta na 1300AM das 18 às 19hs.

1461º ENCONTRO FRATERNO AUTA DE SOUZA

- Marlborough, MA, US - dia 21 de agosto, 2010 - das 9 da manhã as 5 da tarde

O Encontro Fraterno Auta de Souza dos EUA este ano, trará como tema central "O Espiritismo e as Transformações Mundias", com os médicos e expositores, Dr. Sérgio Thiesen (Brasil) e Dra. Vanessa Anseloni (Baltimore, MD). Além de cursos e convidados especiais dos EUA e do Brasil

Confraternize e troque experiências conosco! O Encontro Fraterno Auta de Souza tem como finalidade divulgar o Espiritismo e o trabalho no bem, por meio de cursos que envolvem várias temáticas e práticas assistênciais e sociais.

As inscrições já estão abertas: na biblioteca do GETUH, tel:1-774-245-6740. Visite o site do GETUH para maiores informações: www.getuh.org
"E ajudando e servindo sem cansaço, Alcançarás, subindo passo a passo, A glória eterna da Ressurreição." (Auta de Souza)

Consultório Dentário
DR. TABRIZI
ADULTOS E CRIANÇAS
Você terá o maior de todos os motivos para sorrir!
Orçamento gratuito!
Exames, Limpeza, Tratamento de gengiva, Restaurações, Extrações, Coroas e Pontes, Prótese, Ráio X, Clareamentos, Implantes, Periodontia.
Claramentos Zoom como é visto na TV
Tratamento de canal
389 Main Street sala 404, 4º andar, Malden, MA (No predio City Center)
Atendimento personalizado
Falamos português, Inglês e espanhol.
Aceitamos os Cartões de Crédito
DISCOVER MasterCard VISA
AMERIPLAN
Dr. Hamid Tabrizi Dra. Candida Castillo
Dra. Shirin Dalili Dr. A. Mohsen Mahdozi
Dr. Zachary Kano Dr. Arjang Vahidnia
781.397.9400
781.397.9401

EUA

Departamento de Justiça processa Arizona por lei de imigração

Governo de Obama usa como argumento cláusula de supremacia da Constituição que diz que as leis federais prevalecem sobre as estaduais

O Departamento de Justiça dos Estados Unidos está processando o Arizona com a justificativa de que a nova lei de imigração do estado fere a prerrogativa federal. A ação, apresentada à Justiça nesta terça-feira, é baseada na doutrina jurídica de que a Constituição federal é suprema e não pode ser contrariada por leis estaduais.

Funcionários do Departamento de Justiça acreditam que a execução de leis de imigração é uma responsabilidade federal. Uma ação de Washington deve ampliar drasticamente a batalha jurídica e política sobre a lei do Arizona, que dá à polícia o poder de revistar qualquer pessoa que tenha "suspeita razoável" de ser um imigrante ilegal.

A lei provocou polêmica e o presidente dos EUA, Barack Obama, além de procurador-geral, Eric Holder, chegaram a condená-la. A medida também já resultou em, pelo menos, outros cinco processos. Autoridades do Arizona chegaram a pedir ao governo Obama que não desse prosseguimento à ação.

A secretária de Estado, Hillary Clinton, revelou no mês passado que o Departamento de Justiça tinha a intenção de processar o estado, e os advogados do governo federal prepararam a ação. O processo inclui declarações de outras agências americanas, afirmando que a lei do Arizona vai sobrecarregar a sua capacidade de controlar as leis de imigração em todo o país, porque a polícia do Arizona deve encaminhar muitos imigrantes ilegais às autoridades federais.

A doutrina jurídica foi estabelecida em decisões da Suprema Corte, e alguns especialistas já disseram que tal argumento poderia convencer um juiz a declarar a lei inconstitucional. Mas advogados que ajudaram a criar a lei já disseram ter dúvidas sobre o argumento de que a Constituição federal é suprema e não pode ser contrariada por leis estaduais. A medida, assinada pelo governador Jan Brewer em abril, entra em vigor no final deste mês.

A batalha judicial também ocorre num momento crítico, quatro meses antes de eleições no Congresso, e a comunidade hispânica forma um importante bloco eleitoral, que normalmente fica do lado dos democratas, mas que os republicanos também tentam atrair.

O Departamento de Justiça abriu a ação em uma corte federal do Arizona e pediu por uma proibição preliminar e permanente contra a polêmica lei.

Republicanos condenaram a ação, dizendo que a lei ainda não surtiu nenhum efeito e, portanto, qualquer objeção seria prematura. Eles afirmam também que a nova lei se faz necessária, pois o governo fracassou em lidar com a questão. **AE**

Governadora diz que Arizona está "sob ataque" do Governo dos EUA

A governadora Jan Brewer afirmou que o Arizona está "sob o ataque" de traficantes e, agora, do Governo dos Estados Unidos, que processou hoje o estado por sua lei que transforma em crime a presença de um imigrante ilegal no país.

"O estado do Arizona está sob o ataque de violentos cartéis mexicanos e de traficantes de humanos e agora está sob o ataque na Corte Federal do presidente dos EUA, Barack Obama, e seu Departamento de Justiça", assegurou Jan, em um comunicado de imprensa.

A governadora qualificou de "equívoco" o processo contra o estado, por querer "ajudar" a reforçar as leis federais de imigração, e assegurou que a aprovação da lei que permite à Polícia deter pessoas suspeitas de serem ilegais é resultado do fracasso do Governo federal por proteger a fronteira com o México.

"O processo apresentado hoje é uma perda de recursos. Esses fundos deveriam ser utilizados contra os violentos cartéis mexicanos e não contra o povo do Arizona", enfatizou Jan, em seu comunicado.

A governadora do Arizona reafirmou que a lei estadual, a primeira aos EUA a criminalizar os imigrantes ilegais, é "razoável" e "constitucional".

"É um reflexo do que foi a lei federal nos EUA durante décadas. A lei do Arizona foi está desenhada para complementar e não suplantar a aplicação das leis federais de imigração", disse a governadora.

Jan assegurou que lutará na Corte Federal para defender os cidadãos do Arizona e disse estar convencida de que o estado sairá vitorioso dos seis processos contra a lei.

Já em comunicado conjunto, os senadores pelo estado do Arizona John McCain e Jon Kyl criticaram o Governo por não fazer o possível para proteger o estado da violência e do crime que a imigração ilegal traz.

"Enquanto o Governo federal não fizer seu trabalho não deveria processar o Arizona, já que a aplicação das leis de imigração são responsabilidade única do Governo federal", afirmaram os senadores. **AE**

3º e 4º Colocados

Uruguai prepara festa de recepção para seleção, que pode ficar em 3º

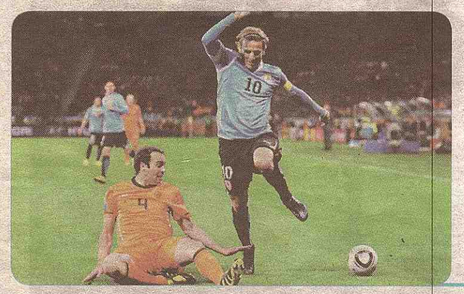

O retorno da seleção uruguaia, que ainda disputará o terceiro lugar da Copa da África do Sul neste sábado, será marcado por uma série de comemorações, começando com uma procissão por Montevidéu até as escadas do Palácio Legislativo, como informou à Agência Efe o ministro do Interior do Uruguai, Eduardo Bonomi.

A Associação Uruguaia de Futebol (AUF) será a encarregada de organizar a recepção, prevista para a próxima segunda-feira, quando os jogadores da 'Celeste Olímpica' aterrissarão no Aeroporto Internacional de Carrasco, no começo da tarde. "Desde que chegaram às oitavas, nós começamos a pensar em uma grande festa de recepção", declarou Bonomi nesta quarta-feira.

Segundo o ministro, a recepção oficial será na esplanada de acesso ao Parlamento, no centro de Montevidéu, porque "é o maior lugar de concentração" da cidade. Do aeroporto, os jogadores partem em uma caravana, que cruzará Montevidéu até o Palácio Legislativo, onde centenas de torcedores estarão esperando para homenagear os jogadores.

Os festejos continuam no dia 15 de agosto, em uma partida especial para celebrar os cem anos da camisa azul-celeste da seleção, como informou hoje o site da Presidência. Outros eventos serão organizados em todo o país pelo Ministério do Turismo e do Esporte em conjunto com a Associação Uruguaia de Futebol.

Lahm diz que decepção é grande e não pensa em jogo com Uruguai

O lateral direito e capitão da Alemanha, Philipp Lahm, mostrou um desapontamento imenso após a derrota dos tricampeões para a Espanha por 1 a 0 nas semifinais da Copa do Mundo da África do Sul. Chateado, o camisa 16 disse até que não tem motivação para a disputa de terceiro lugar deste sábado, às 15h30, contra o Uruguai.

"A decepção é enorme. No primeiro tempo não tínhamos nem coragem para tocar a bola para frente, apesar de não darmos espaços na retaguarda. Depois do jogo de hoje eu não tenho nem vontade para o jogo de terceiro lugar", lamentou o jogador de 26 anos.

O lateral Marcell Jansen, que entrou no segundo tempo, no lugar de Jerome Boateng, optou por valorizar o desempenho da Espanha durante o jogo e afirmou que a terceira colocação (pelo segundo Mundial consecutivamente) seria um prêmio para esta jovem equipe.

"A Espanha foi melhor hoje. Nós tínhamos que jogar de maneira um pouco mais corajosa, como fora nas últimas semanas. Agora podemos terminar o torneio de maneira razoável no sábado, vencendo", avaliou o camisa 2 logo após a derrota.

EUA

Departamento de Justiça processa Arizona por lei de imigração

Governo de Obama usa como argumento cláusula de supremacia da Constituição que diz que as leis federais prevalecem sobre as estaduais

O Departamento de Justiça dos Estados Unidos está processando o Arizona com a justificativa de que a nova lei de imigração do estado fere a prerrogativa federal. A ação, apresentada à Justiça nesta terça-feira, é baseada na doutrina jurídica de que a Constituição federal é suprema e não pode ser contrariada por leis estaduais.

Funcionários do Departamento de Justiça acreditam que a execução de leis de imigração é uma responsabilidade federal. Uma ação de Washington deve ampliar drasticamente a batalha jurídica e política sobre a lei do Arizona, que dá à polícia o poder de revistar qualquer pessoa que tenha "suspeita razoável" de ser um imigrante ilegal.

A lei provocou polêmica e o presidente dos EUA, Barack Obama, além de procurador-geral, Eric Holder, chegaram a condená-la. A medida também já resultou em, pelo menos, outros cinco processos. Autoridades do Arizona chegaram a pedir ao governo Obama que não desse prosseguimento à ação.

A secretária de Estado, Hillary Clinton, revelou no mês passado que o Departamento de Justiça tinha a intenção de processar o estado, e os advogados do governo federal prepararam a ação. O processo inclui declarações de outras agências americanas, afirmando que a lei do Arizona vai sobrecarregar a sua capacidade de controlar as leis de imigração em todo o país, porque a polícia do Arizona deve encaminhar muitos imigrantes ilegais às autoridades federais.

A doutrina jurídica foi estabelecida em decisões da Suprema Corte, e alguns especialistas já disseram que tal argumento poderia convencer um juiz a declarar a lei inconstitucional. Mas advogados que ajudaram a criar a lei já disseram ter dúvidas sobre o argumento de que a Constituição federal é suprema e não pode ser contrariada por leis estaduais. A medida, assinada pelo governador Jan Brewer em abril, entra em vigor no final deste mês.

A batalha judicial também ocorre num momento crítico, quatro meses antes de eleições no Congresso, e a comunidade hispânica forma um importante bloco eleitoral, que normalmente fica do lado dos democratas, mas que os republicanos também tentam atrair.

O Departamento de Justiça abriu a ação em uma corte federal do Arizona e pediu por uma proibição preliminar e permanente contra a polêmica lei.

Republicanos condenaram a ação, dizendo que a lei ainda não surtiu nenhum efeito e, portanto, qualquer objeção seria prematura. Eles afirmam também que a nova lei se faz necessária, pois o governo fracassou em lidar com a questão. **AE**

Governadora diz que Arizona está "sob ataque" do Governo dos EUA

A governadora Jan Brewer afirmou que o Arizona está "sob o ataque" de traficantes e, agora, do Governo dos Estados Unidos, que processou hoje o estado por sua lei que transforma em crime a presença de um imigrante ilegal no país.

"O estado do Arizona está sob o ataque de violentos cartéis mexicanos e de traficantes de humanos e agora está sob o ataque na Corte Federal do presidente dos EUA, Barack Obama, e seu Departamento de Justiça", assegurou Jan, em um comunicado de imprensa.

A governadora qualificou de "equívoco" o processo contra o estado, por querer "ajudar" a reforçar as leis federais de imigração, e assegurou que a aprovação da lei que permite à Polícia deter pessoas suspeitas de serem ilegais é resultado do fracasso do Governo federal por proteger a fronteira com o México.

"O processo apresentado hoje é uma perda de recursos. Esses fundos deveriam ser utilizados contra os violentos cartéis mexicanos e não contra o povo do Arizona", enfatizou Jan, em seu comunicado.

A governadora do Arizona reafirmou que a lei estadual, a primeira aos EUA a criminalizar os imigrantes ilegais, é "razoável" e "constitucional".

"É um reflexo do que foi a lei federal nos EUA durante décadas. A lei do Arizona foi está desenhada para complementar e não suplantar a aplicação das leis federais de imigração", disse a governadora.

Jan assegurou que lutará na Corte Federal para defender os cidadãos do Arizona e disse estar convencida de que o estado sairá vitorioso dos seis processos contra a lei.

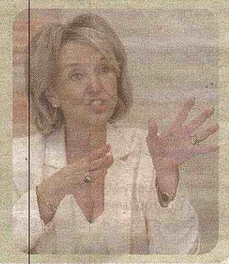

Já em comunicado conjunto, os senadores pelo estado do Arizona John McCain e Jon Kyl criticaram o Governo por não fazer o possível para proteger o estado da violência e do crime que a imigração ilegal traz.

"Enquanto o Governo federal não fizer seu trabalho não deveria processar o Arizona, já que a aplicação das leis de imigração são responsabilidade única do Governo federal", afirmaram os senadores. **AE**

3 e 4 Colocados

Uruguai prepara festa de recepção para seleção, que pode ficar em 3º

O retorno da seleção uruguaia, que ainda disputará o terceiro lugar da Copa da África do Sul neste sábado, será marcado por uma série de comemorações, começando com uma procissão por Montevidéu até as escadas do Palácio Legislativo, como informou à Agência Efe o ministro do Interior do Uruguai, Eduardo Bonomi.

A Associação Uruguaia de Futebol (AUF) será a encarregada de organizar a recepção, prevista para a próxima segunda-feira, quando os jogadores da 'Celeste Olímpica' aterrissarão no Aeroporto Internacional de Carrasco, no começo da tarde. "Desde que chegaram às oitavas, nós começamos a pensar em uma grande festa de recepção", declarou Bonomi nesta quarta-feira.

Segundo o ministro, a recepção oficial será na esplanada de acesso ao Parlamento, no centro de Montevidéu, porque "é o maior lugar de concentração" da cidade. Do aeroporto, os jogadores partem em uma caravana, que cruzará Montevidéu até o Palácio Legislativo, onde centenas de torcedores estarão esperando para homenagear os jogadores.

Os festejos continuam no dia 15 de agosto, em uma partida especial para celebrar os cem anos da camisa azul-celeste da seleção, como informou hoje o site da Presidência. Outros eventos serão organizados em todo o país pelo Ministério do Turismo e do Esporte em conjunto com a Associação Uruguaia de Futebol.

Lahm diz que decepção é grande e não pensa em jogo com Uruguai

O lateral direito e capitão da Alemanha, Philipp Lahm, mostrou um desapontamento imenso após a derrota dos tricampeões para a Espanha por 1 a 0 nas semifinais da Copa do Mundo da África do Sul. Chateado, o camisa 16 disse até que não tem motivação para a disputa de terceiro lugar deste sábado, às 15h30, contra o Uruguai.

"A decepção é enorme. No primeiro tempo não tínhamos nem coragem para tocar a bola para frente, apesar de não darmos espaços na retaguarda. Depois do jogo de hoje eu não tenho nem vontade para o jogo de terceiro lugar", lamentou o jogador de 26 anos.

O lateral Marcell Jansen, que entrou no segundo tempo, no lugar de Jerome Boateng, optou por valorizar o desempenho da Espanha durante o jogo e afirmou que a terceira colocação (pelo segundo Mundial consecutivamente) seria um prêmio para esta jovem equipe.

"A Espanha foi melhor hoje. Nós tínhamos que jogar de maneira um pouco mais corajosa, como fora nas últimas semanas. Agora podemos terminar o torneio de maneira razoável no sábado, vencendo", avaliou o camisa 2 logo após a derrota.

"NumEradas...(10)"

Coluna do ELDIO MACEDO
eldiomac@yahoo.com.br

1)- Ricardo Teixeira (foto) – Presidente da CBF -, está com a "Bola": -"Volto dia 13 ao Brasil, e até dia 25 deste julho, escolherei o Nome do Novo Treinador, que deve ser exclusivo, Dirigir as Seleções, Principal e Olímpica, e Compromissado com as Diretrizes, para ganharmos a Copa de 2014, que será em Casa, e não poderemos decepcionar, mais, ao que a Exclusividade e Cumplicidade, com o Pretendido, será uma Norma, vigorosa, para ser Cumprida pelo Novo Treinador e Sua Comissão Técnica.

2)- Torcedor Brasileiro!A Renovação, de Jogadores, se impõe!"- anunciou. Esclareceu, ainda, Felipão, Mano Menezes, Leonardo, Ricardo Gomes, Muricy Ramalho, Carpegiani, - é tida como Certa a Indicação, de um destes nomes, para Substituir ao Dunga, que – por sua oficial declaração a Imprensa, após ser liberado das Funções de Treinador-, explicitou uma codificada frustração. O Projeto para dois –macros- objetivos: 2012 – Título Inédito Olímpico, e Copa, no Brasil, em 2014, são Prioridades e questões Urgentes, no Calendário Administrativo, da CBF. Recorde-se: Felipão(2002), - foi o Último Técnico Brasileiro a Conquistar uma Copa do Mundo (é "Pentacampeão").

3)- Carlos Simon, aos 45 anos, Cumpriu Satisfatoriamente, sua Missão- III Presença-, em Copas - como Arbitro Brasileiro, junto com mais outros dois Conterrâneos, Gaúchos, os Assistentes Altemir Haussman e Carlos Braatz. Este Trio-merecidamente-, Era Candidato a apitar a Final! Entretanto, -ao que se sabe- a FIFA teria sido desaconselhada, a Compromissar a Arbitragem, representativa, do futuro e imediato País Sede. Simon, este ótimo. Mas o Nível, dos Apitadores, em Geral, acendeu a "Luz Vermelha"- na FIFA. Assim, como o Nível Técnico, - comprometeu.

4)- Lúcio, embora aos 32 Anos, sonha com a Próxima Copa; Julio César – ao chegar ao Rio-, literalmente desabou em prantos, nos braços, de Sua Mãe; Robinho lamenta a Saída de Dunga, mas admite que seja hora de Renovação; e logicamente, que Ganso, Neymar, Pato, - são os Novos, e Badalados Candidatos, a serem Convocados, para os Próximos Amistosos, inclusive o Primeiro, contra os Estados Unidos, em New Jersey, agora em Agosto... Lógico, sem esquecer, é que também, a Comissão Técnica será outra.

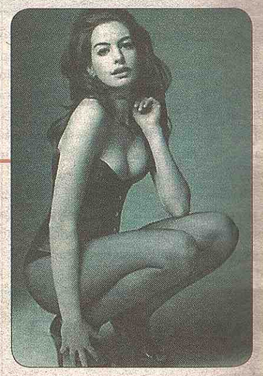

5)- Anne Hathaway (foto)- foi a Musa Preferida, da Seleção Americana, superando em suspiros, inclusive, a bela Paraguaia – Larissa Riquelme-, generosa em Poses e Fotos, sensuais, com Seus Atributos Físicos, mostrando especialmente os Seus aplaudidos "Glóbulos Carnais". Carol Castro estaria entre as Preferências Basileiras... Mas, é importante salientar, entre as Presentes, nos Estádios – Sul Africanos, desta Copa/2010, nas Torcidas, de Mulheres Mais Belas, e Exuberantes, tivemos pela ordem: Holanda, Argentina e Itália... As Brasileiras estiveram em menor Número...

6)- Presidente Lula, - na África-, tem sido taxativo, ao Conclamar aos Brasileiros, a Esportivamente voltarem-se para a Copa de 2014, e as Olimpíadas de 2016, bem como evitemos "Buscar um Bode Expiatório", para a Nossa decepcionante participação, no Máximo Torneio. Evitar, Sim! Esquecer, jamais!!! Todo o Erro merece uma posterior Avaliação e Reflexão. E, na Paixão, ainda muito mais... O Futebol é um Esporte movido exclusivamente, pelo Talento, Determinação, Regras, Emoção, e Paixão... Assim!?!...

7)- Robben (foto) selou a Sexta Vitória, na Copa, e o Passaporte, para a Final, de uma Holanda, que não foi brilhante, em toda a sua Participação, porém Didática. Enquanto o Uruguai foi grandioso, e assim teremos uma Final, de Europeus (Holanda x Alemanha/Espanha), e pela décima Vez, o Título Ficará com um País do Velho Continente. Nossas fichas, agora, só valerão, na XX Edição, em 2014, nos Gramados Brasileiros. 25 Jogos Invictos, e também, a sorte, credenciam a Esquadra Laranja, a sonhar com Seu Primeiro Grito, de Campeã Mundial. O que acho difícil.

8)- Alemanha x Espanha, - teoricamente-, pelo Futebol de Todos os Participantes, deveria ser a final. Os dois melhores Meios de Campo, da Copa, e a objetividade, Característica com Velocidade, do Futebol Mundial, Moderno, e que é inferior a Era Clássica, e dos Atacantes – entre 1950 e 1970, basicamente. Ainda tivemos outras Decepções: Kaká, Cristiano Ronaldo, Messi e Robinho, entre outros poucos e menos cotados, foram especulados para Craques, da Copa! Nenhum destes chegou lá. Estiveram muito abaixo, do esperado.

9) – Maradona-, por Declarações Polêmicas, raras participações como Treinador, excesso de exibicionismo, e desespero pelo Protagonismo, - foi o Personagem Negativo, da Competição. Grondona (AFA) deixa para Diego decidir, se continua ou Não, como Técnico da Argentina, até pela "Devoção Popular", pelo Dieguito, o "Manito de Dios!"... Maradona está reticente... DT:- "Esta, NÃO É, a Praia dele, certamente!"...

10)- Michel Bastos,(foto), era único jogador, dos considerados Titulares, e até entre os 23-, especialista- com o Pé Esquerdo. Jamais isto aconteceu, em nossas Seleções. Mas, óbvio de Tudo, foram as Preferências, por Felipe Melo, Josué, Kleberson e Julio Baptista. Aplaudamos o "Comprometimento de Todos os Eleitos do Amigo Dunga!" – Porém, Registremos –também-, que na Vida, A Evidência, tem dois lados: Desconsiderada, é um Desastre; Aproveitada, é uma inteligente Virtude!"Penso Eu!!!

MUNDO da BOLA

Lula e a presidência da CBF!

A derrota do Brasil, ou desclassificação antes do previsto ou imaginado, embora a seleção estivesse apresentando um futebol criticável, tem apresentado uma serie de desdobramentos.

Na África do Sul, para o jogo da final, estarão, e provavelmente lado a lado, o Presidente Lula, o Pesidente da África do Sul, talvez até o Mandela (embora esteja adoentado)-, o Presidente da FIFA, Joseph Blatter, talvez o convalescente Presidente vitalício de honra, da FIFA, Dr. João Havelange, e logicamente o presidente da CBF, Ricardo Teixeira.

Em entrevistas, pelos países africanos, que tem visitado, uma chamou ainda mais a atenção, pela simplicidade sinceridade da resposta do presidente brasileiro:

Disse: -"quando eu era presidente do sindicato, o máximo que permiti ficar um presidente, eram oito anos...".

Isto, porque perguntado, - por um jornalista, na coletiva, se não era o caso de além de trocar toda a comissão técnica, trocar-se, também a diretoria da CBF, que conforme sabemos o presidente Ricardo Teixeira, já titular do cargo, há 21 anos, e está reeleito, até depois da copa de 2014, no Brasil:

Lula, não fugiu a resposta, sem ser direto, porém liberou especulações e polêmica, ao complementar:

- "Não se pode colocar a culpa só no Dunga, que inclusive fez mais do que muitos técnicos que já passaram pela seleção". Sobre a CBF, que é uma instituição privada, não tenho ingerência..."Mas volto a lembrar, que o máximo no sindicato, quando deixamos a presidência-, é que a mesma diretoria, ou presidência, poderia permanecer eram oito anos".

Estas declarações do presidente lula, já estão repercutindo, em vários setores, de multimídia, nacional.

E, pode ainda, - pela importância do autor - ser desdobrada, nos próximos dias, principalmente, após a volta, dia 13, do Presidente da CBF, que já avisou que até o dia 25, deste Julio, em entrevista coletiva, informará o nome do novo treinador...

Anos passados, sabemos todos, também, Ricardo Teixeira, enfrentou uma serie de críticas, e até manifestações, no congresso nacional.

Se for fato, que Ricardo Teixeira, está no cargo há mais de duas décadas, é fato que é um vencedor, e será que seria momento, de pensar-se em mudanças, na cúpula da Confederação Brasileira de Futebol, quando a próxima copa, será em nosso país, e teremos logo a seguir, a Primeira Olimpíadas, na America do sul, também em nosso território?

Isenção, e bom senso, - creio, pelo bem do esporte brasileiro -, agora é mais do que necessário.

ELDIO MACEDO

Triste constatação

SEIS MESES DEPOIS DA IMPLANTAÇÃO DO AGENDAMENTO ELETRÔNICO NO CONSULADO O SERVIÇO CONTINUA O MESMO

A ineficiência administrativa corre solta no consulado, sem a cobraças de uma chefia mais atuante. O JS fez um agendamento eletrônico para emissão do passaporte. Descobrimos que a espera continua a mesma 4 meses. Um absurdo! As desculpas sempre foram até aqui, que sistema estava sendo implantado, que estavam com poucos funcionários, que faltavam maquinas, que o sistema sai do ar seguidamente, que precisavam ir para outro local, etc., desculpas e mais desculpas.

Chegaram a comentar que o novo consulado de CT estava ajudando na demanda de Boston. Será? Se não existe o consulado de CT qual seria o tempo de espera para um cidadão brasileiro para tirar seu passaporte aqui em Boston, um ano?

O JS volta ao tema que nunca vai ser esquecido, afinal a comunidade continua sofrendo do mesmo jeito. Uma repartição publica como há de Boston que tem um orçamento de quase 5 milhões de dólares por ano, que a chefia tem um salário de marajá, com funcionários paraquedistas, despesas pagas e tudo mais, oferece um serviço de tão baixa qualidade para uma população que paga e paga bem para obter ou legalizar qualquer documento na instituição.

Quando isso vai mudar? Quanto tempo mais temos que esperar? Quanta paciência ainda temos que ter? Depois, alguém entra lá e perde a paciência, dizem que o cidadão é um louco. Chamam a policia. Isso só acontece quando não se acredita em uma reação popular para garantir seus direitos.

A imagem do Brasil em Boston esta danificada junto à comunidade, e pelo que tudo indica, sem conserto e a deriva. Onde esta a coluna para do "Chefe" para seus meios de comunicação prediletos para explicar tal situação? Como se a explicação compensasse a falta de ação?

Monauer
Sent: Tuesday, June 29, 2010 10:13 AM
To: passaporte@consulatebrazil.org
Subject: Paulo Monauer

RE: Paulo Monauer
From: Consulado Brasil Boston - Passaporte (passaporte@consulatebrazil.org)
Sent: Thu 7/01/10 1:45 PM
To: 'Paulo Monauer'

Esta é uma RESPOSTA AUTOMÁTICA. Não se trata de endereço eletrônico para troca de mensagens.
Prezado(a) senhor(a)

NOME: Paulo Monauer

Seu agendamento para solicitação de passaporte está marcado para o dia 18 de outubro de 2010, segunda-feira, às 10:30 horas.

Favor imprimir este e-mail de resposta e apresentá-lo ao funcionário consular, acompanhado da folha de protocolo (com código de barras), de UMA foto 2"x 2" e da documentação requerida.

ATENÇÃO:

•Caso seja de sua conveniência, traga envelope "Express Mail", selado e endereçado para envio de seu documento pelo correio.

•É sua responsabilidade verificar e trazer todos os documentos necessários para fazer seu passaporte. Clique AQUI para ver os requisitos e documentos necessários. Ou siga o link abaixo.

Atenciosamente,

Setor de passaportes.
Link para preenchimento do protocolo:
https://scedv.serpro.gov.br
Link para requisitos e documentação necessária:
http://consulatebrazil.org/passapor2.htm

Almoço-reunião da CDL

No domingo, 11 de julho, a Câmara dos Dirigentes Lojistas – CDL USA vai promover um almoço-reunião que será aberta aos diretores, lojistas, empreendedores e convidados da entidade. Na ocasião estará sendo tratado diversos assuntos como a preparação para o 1º Consulado Itinerante em Lowell, a apresentação de Fabio de Castro como diretor-adjunto da CDL USA. As palestras ficarão a cargo de Manny Jardim e Jaime Zimer sobre economia e empreendorismo. "Mais uma vez será a oportunidade de nos encontrarmos e trocarmos impressões acerca dos nossos problemas comuns e de como podemos resolvê-los, além de planejarmos o restante do ano de 2010. Também será um privilégio poder comunicar que em parceria com o Consulado-Geral do Brasil em Boston e de alguns setores da comunidade brasileira em Lowell e região o 1º Consulado Itinerante por aqui onde centenas de pessoas poderão ser beneficiadas", conclui João Arruda.

Câmara dos Dirigentes Lojistas – CDL USA / Almoço-reunião
Domingo, 11 de julho as12h30 PM – 2 PM
Restaurante We Samba - 26 Andover Street – Lowell, MA
Reservas telefone 978.735-4115 com Shirley ou Sidney
US$ 15 por pessoa - Informações: João Arruda 978.201-6196

MANIFESTAÇÃO DO LEITOR SOBRE MATÉRIA PUBLICADA NA EDIÇÃO 868:

Caro amigo Paulo - Estou mandando esse e-mail porque li no site do consulado, a respeito dos notários públicos e está difícil de entender esta situação. O consulado brasileiro de Boston e uma representação brasileira para cuidar dos interesses de brasileiros entre outras coisas certo? Sendo uma representação brasileira como pode exigir SS, Driver Licence para se obter uma assinatura no consulado. Outra coisa, estive recentemente no Brasil e precisei dos serviços cartoriais e acredite, um reconhecimento de firma no Brasil fica em R$ 4,38, isso mesmo R$4.38 reais, ou seja, menos de $2 dólares o que poderemos fazer a esse respeito, pois acho um absurdo o consulado com o aval de o Itamarati cobrar $20 dólares para reconhecimento de uma assinatura. Tenho os recibos para provar dos reconhecimentos de assinatura no Brasil. Gostaria de saber o se podemos para reverter essa situação ridícula. Inclusive tem vários notários na lista do consulado que já até mudaram de estado ou não tem mais negocio aqui em MA.
Francisco Fornero - Everett - MA

O tenista Ricardo Mello participa de torneio em Boston

FOTOS: PAULO MONAUER

Ricardo começou a jogar aos 6 anos de idade em Araras, SP, cidade onde residia. Lá começou a jogar com o professor Wilson Benedito após ganhar uma raquete de presente do seu avô materno.

Como juvenil, foi número 1 do Brasil nas categorias 12, 14, 16 e 18 anos e em 1999, quando se profissionalizou, era o 15º melhor tenista juvenil do mundo.

Foi o 2º tenista brasileiro mais jovem a conquistar pontos na ATP, aos 15 anos.

Em 2005, alcançou o melhor ranking da carreira profissional como número 1 do Brasil e 50 do mundo, atualmente é 90 do mundo com 590 pontos e segundo melhor jogador no Brasil ficando atrás somente de Thomaz Bellucci numero 22 ranking ATP com 1722. Mello já faturou mais de 1 milhão de dólares em toda sua carreira.

Seu principal titulo até agora foi a conquista do ATP de Delray Beach, em 2004, nos Estados Unidos. O feito o colocou em um grupo seleto de apenas seis tenistas na historia do tênis brasileiro (Luiz Mattar, Guga, Fernando Meligeni, Thomaz Koch, Jaime Oncins, Ricardo Mello).

Integrou a equipe brasileira da Copa Davis por 2 anos

Há 20 anos mora em Campinas, SP e continua pelo mundo disputando o circuito profissional. Ricardo, resolveu tirar uma folga do circuito profissional. O objetivo foi participar do torneio interclubes nos Estados Unidos da WTT durante três semanas.

"Acho que esta sendo uma boa experiência. E a primeira vez que vou jogar um interclubes aqui nos USA, mas é segunda vez que jogo em Boston. Vou usar estas três semanas para me preparar para Los Angeles e Washington", afirmou o tenista que jogará pelo Kansas City Explorers ao JS.

No momento, Mello ainda não tem ranking para disputar os dois campeonatos. No ATP 250 de Los Angeles, o brasileiro está cinco posições fora. No ATP 500 de Washington, está três. De qualquer forma, ele pode classificar-se por meio do 'qualifying'.

Ricardo abriu o campeonato interclubes em Middleton, MA no Ferncroft Coutry Club representando o Kansas City contra Boston Lobsters. Teve chance de mostrar toda a sua técnica e porque é o segundo melhor tenista do Brasil. Encantou a todos que ainda não o conheciam com seu desempenho em quadra ajudando sua equipe a ganhar com uma boa vantagem do Lobster, que tinha a torcida a seu favor.

Match Information

Start: July 6, 2010 - 7:00 pm
Venue: Ferncroft Country Club

Kansas City Explorers
vs
Boston Lobsters

	MXD	WD	MS	WS	MD	COMPLETED Tot
Mello / Groth (KCE)	3	5	4	5	5	22
Gambill / Butorac (BOS)	5	3	5	1	3	17
Elapsed Time (hh:mm)	0:25	0:25	0:30	0:19	0:24	2:03

Kansas City Explorers Roster
- Bob Bryan
- Mike Bryan
- Jarmila Groth
- Kveta Peschke
- Ricardo Mello
- Samuel Groth
- Brent Haygarth - Coach

Boston Lobsters Roster
- James Blake
- Jan-Michael Gambill
- Raquel Kops-Jones
- Coco Vandeweghe
- Eric Butorac
- John Isner
- Bud Schultz

PAULO MONAUER

LIGUE
Optical Brasileira (617) 387-7744
E MARQUE O SEU
EXAME de VISTA
Apresente este cupom e pague somente U$ 29,00

Century 21
Está com Mortgage atrasado?
Já recebeu a carta de Foreclosure?
Não conseguiu fazer o Loan Modification?
Não sabe o que fazer?
Ainda há solução.
Ligue agora para 781.241.3228
TEMOS INÚMERAS PROPRIEDADES ABAIXO DO PREÇO DE MERCADO!
Fazemos Short Sale sem custos para você!
Compre sua casa agora.
680 Broadway, Everett, MA 02149 - Maria Silveira - 781.241.3228

Espanha bate Alemanha, e Copa terá campeão inédito

Gol de Puyol decidiu o jogo e fez justiça à superioridade dos espanhóis, que agora enfrentam a Holanda no domingo

Se os alemães tiveram dificuldade para explorar sua arma mais perigosa, a Espanha aproveitou bem a qualidade de seu meio-campo e fez sua melhor partida no Mundial até aqui. Os espanhóis acuaram o adversário e criaram ótimas chances desde o comecinho do jogo, mas só conseguiram marcar uma vez.

No começo do primeiro tempo, Neuer evitou gol de Villa após bom passe de Pedro. Mais tarde, Puyol apareceu livre na área e cabeceou por cima após cruzamento muito forte de Iniesta.

Bem jogada, a partida teve a primeira falta somente aos 27 minutos de jogo, quando Sergio Ramos atingiu Podolski.

Nessa toada, melhor para a seleção espanhola, que voltou do intervalo ainda mais animada e teve nova chance logo no início. Iniesta cruzou rasteiro da esquerda, a bola passou na boca do gol e ninguém colocou para dentro.

A Alemanha demorou para entrar no jogo, e a melhora do time coincidiu com a saída de Trochowski, substituído por Kroos aos 17 minutos da etapa final. E foi dele a melhor lance alemã. Podolski cruzou da esquerda e Kroos, livre na área, bateu de primeira para a defesa segura de Casillas.

Demorou, mas a Espanha finalmente abriu o placar aos 28 minutos.

Fazia por merecer. Xavi cobrou escanteio da esquerda, Puyol subiu sozinho no meio da área e cabeceou com firmeza, sem chance de defesa para Neuer.

O gol forçou a Alemanha a atacar, e quem passou a jogar nos contra-ataques foi a Espanha. Chances não faltaram, mas Villa e Pedro prenderam demais a bola e desperdiçaram ótimas jogadas contra a exposta defesa alemã. Para sorte dos espanhóis, as oportunidades desperdiçadas não fizeram falta. E a Espanha está em sua primeira final de Copa do Mundo.

Holanda volta a decidir a Copa do Mundo após 32 anos

Sneijder e Robben marcaram um gol cada e comandaram a sofrida vitória por 3 a 2 sobre o Uruguai, na Cidade do Cabo

A Holanda está de volta a uma final de Copa do Mundo após 32 anos.

Paciente, eficiente e escorada no talento de Robben e Sneijder, a seleção europeia derrotou o Uruguai por 3 a 2, nesta terça-feira, na Cidade do Cabo, e buscará o título inédito título no dia 11 de julho, em Joanesburgo. Já os sul-americanos terão que se contentar com a disputa pelo terceiro lugar, um dia antes, em Porto Elizabeth.

Desta vez o campeão mundial será europeu pela décima vez na história.

Isso desequilibra a disputa com a América do Sul, que tem nove campeões e apostava no Uruguai para vencer a disputa.

Além disso, será a primeira vez que uma seleção da Europa conquistará o título fora de seu continente. Só o Brasil conseguiu esse feito, em 1958, na Suécia, e em 2002, no Japão e na Coreia do Sul.

Como fez em todos os jogos desta Copa do Mundo, a Holanda não teve pressa para construir o resultado. O time se fechou na defesa no começo do jogo e procurou pacientemente um buraco na defesa adversária.

Como o Uruguai também entrou em campo cauteloso, o primeiro tempo foi apenas morno, e os lances de maior perigo foram mesmo os gols das duas equipes. Que, aliás, só saíram em chutes de longa distância.

A Holanda foi a primeira a se dar bem, aos 18 minutos de partida. Van Bronckhorst acertou uma paulada da intermediária no ângulo de Muslera e marcou um golaço. A bola ainda tocou na trave antes de entrar. Um chute perfeito.

O jogo pouco mudou após o gol, e o Uruguai chegou ao empate sem se esforçar muito. Contou com o talento de Forlán e com a jabulani, que o havia ajudado diante de Gana. O atacante bateu de fora da área, a bola fez a curva em cima da hora e atrapalhou Stekelenburg, que falhou.

O jogo melhorou na etapa final, e os lances de perigo começaram a acontecer.

O Uruguai quase marcou com Álvaro Pereira após recuou errado de Boulahrouz. Robben respondeu pela Holanda, e Muslera defendeu

Walter Seguros
A 10 ANOS SERVINDO A COMUNIDADE BRASILEIRA
SEGURO DE CASA PELO MELHOR PREÇO DO ESTADO, CONFIRA E ECONOMIZE.
OFERECEMOS TAMBÉM POR UM PREÇO ESPECIAL
Seguros de Liability
Worker's Compensation
Commercial Auto
Temos o melhor seguro para sua casa e com os melhores preços.
Ligue para nossa agência, daremos o preço para você na hora.
A informação mais importante e necessária para fazer-mos o orçamento do seguro para sua residência, é o tamanho da sua casa, tenha esta informação na memória quando for nos ligar.
Ao fazer o seguro da sua casa conosco, podemos lhe oferecer descontos extras no seguro do seu carro, se você for um bom motorista.
86 Broadway - Lawrence, MA - 978. 683.3645

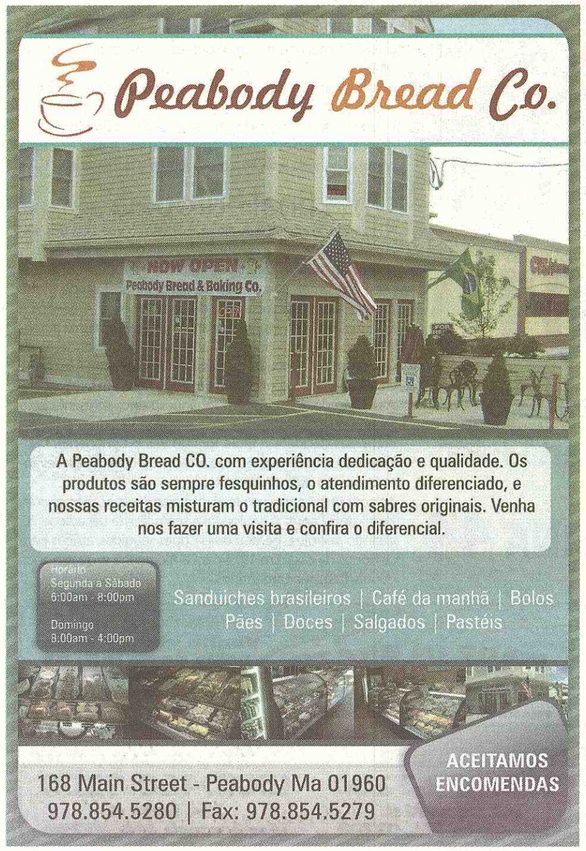
Peabody Bread Co.
NOW OPEN
Peabody Bread & Baking Co.
A Peabody Bread CO. com experiência dedicação e qualidade. Os produtos são sempre fesquinhos, o atendimento diferenciado, e nossas receitas misturam o tradicional com sabres originais. Venha nos fazer uma visita e confira o diferencial.
Horario
Segunda a Sábado
6:00am - 8:00pm
Domingo
8:00am - 4:00pm
Sanduiches brasileiros | Café da manhã | Bolos
Pães | Doces | Salgados | Pastéis
ACEITAMOS ENCOMENDAS
168 Main Street - Peabody Ma 01960
978.854.5280 | Fax: 978.854.5279

Esteticista licenciada
Prepare-se para o verão 2010
Estética Facial e Corporal
Tratamento facial com Diamente, Cristal e Porcelana (Microdermabrision)
Massagem
(redução, relax, modeladora)
Manchas
Espinhas, acnes
Envelhecimento
(ampolas de colágeno)
Aparelhos extraordinários e mascaras de última geração
Tenha descontos apresentando este cupom
Fazemos peelings americanos e europeus
Revolucionário rejuvenecimento corporal e facial
857.888.4315
Revere e Everett

MAIS VARIEDADES, MAIS CELEBRIDADES, SÓ AQUI, NA RECORD!
UGDsigns.com
Tom
GUGU
RECORD NOTÍCIAS
HOJE EM DIA
JR
TUDO É POSSÍVEL
HUMOR
SHOWS
NOVELAS
VARIEDADES
JORNALISMO
dish NETWORK
INTERNATIONAL TV
RECORD
CADA VEZ MELHOR!
LIGUE JÁ E ASSINE! 1.888.213.9101

Sangue encontrado no carro do goleiro Bruno é de Eliza

O sangue encontrado no carro do goleiro Bruno, do Flamengo, é de Eliza Samudio. A informação foi confirmada pela assessoria de imprensa da Polícia Civil de Minas Gerais. O jogador já teve pedido de prisão decretado e foi indiciado como mandante do crime.

A polícia busca pelo corpo de Eliza com a ajuda do primo de Bruno, de 17 anos, que confessou ter participado do sequestro e da morte da estudante. De acordo com o menor, o corpo foi escondido dentro de uma casa em Vespasiano, na região metropolitana de Belo Horizonte. O garoto chegou ao imóvel, que fica no bairro Santa Clara, por volta de 15h desta quarta-feira (7).

A entrada da polícia foi autorizada pela Justiça de Minas Gerais. Além de policiais, as equipes do Zoonoses e do Corpo de Bombeiros também estão no local. Havia cerca de dez cães na casa - aparentemente os animais são da raça rotweiller.

O mandado de busca foi solicitado pela polícia na Comarca de Vespasiano. Segundo a Rede Record Minas, o quarteirão da casa foi interditado por policiais fortemente armados. Centenas de curiosos se aglomeravam nos limites do isolamento. O local seria a residência de um ex-policial que teria sido exonerado das funções por causa do envolvimento em sequestros. Ele é conhecido como Russo. A casa tem dois andares, sendo que um deles está em obras. **AE**

Bruno chega a delegacia sob gritos de "assassino"

O goleiro do Flamengo Bruno Fernandes chegou à Divisão de Homicídios do Rio de Janeiro, na Barra da Tijuca, na zona oeste da cidade, no início da noite desta quarta-feira (7) em meio ao empurra-empurra de curiosos que se reuniam em frente ao local. Os populares gritavam de "assassino, assassino". O amigo do atleta Luiz Henrique Ferreira Romão, o Macarrão, também foi até o lugar. Os suspeitos devem prestar depoimento nesta noite.

Até quinta-feira (8), o adolescente de 17 anos que confessou a participação no sequestro e assassinato de Eliza Samudio, de 25 anos, será levado para uma acareação com o goleiro Bruno e Macarrão. O adolescente estava nesta quarta-feira (7) em Minas Gerais acompanhando as buscas pelo corpo.

Os três, Macarrão, Bruno e o rapaz, foram indiciados pela polícia fluminense pelo sequestro de Eliza.

Por volta das 19h10, Bruno e Macarrão chegaram à Divisão de Homicídios do Rio. Bruno se apresentou à Polinter, a divisão de capturas da polícia do Rio, localizada na zona norte da cidade. O amigo dele Luiz Henrique Ferreira Romão, conhecido como Macarrão, suspeito de envolvimento na morte de Eliza Samudio, também se entregou à Polinter. Bruno chegou em uma Zafira prata e estava acompanhado do advogado Michel Assef Filho.

Eliza está desaparecida desde o início de junho. Ela tentava provar na Justiça que Bruno é pai de seu filho de quatro meses, fruto de um relacionamento extraconjugal. Bruno, que estava foragido desde a decretação da prisão, se entregou hoje. A polícia mineira busca agora o corpo de Eliza. **AE**

Brasileiro usa pré-pago mais caro do mundo

O Brasil tem as tarifas de celular pré-pago mais caras entre os principais mercados do mundo.

A conclusão é da pesquisa feita pela Organização Diálogo Regional sobre a Sociedade da Informação (Dirsi), que comparou o custo de uma cesta de celulares pré-pagos com 30 chamadas e 33 mensagens escritas por mês em 62 países, 20 deles da América Latina e no Caribe.

Segundo o estudo, o brasileiro que, em média, faz uma ligação e envia um SMS por dia paga US$ 45,01 por mês.

O valor é 20 vezes maior que o pago pelos jamaicanos, que têm o custo menor da região: US$ 2,20.

Em média, segundo o estudo, outros latino-americanos gastam US$ 15 com a cesta, um terço do que os brasileiros. O gasto no Brasil é ainda 233% maior que o desembolsado, em média, por países da OCDE, que inclui Europa, EUA e Japão, entre outros.

Apesar do custo, os pré-pagos são maioria. Em maio, dos 183,7 milhões de celulares do país, 82,4% eram pré-pagos. **AE**

Copa 2010 é Hora de Decisão!

Uruguai e Alemanha na disputa do 3º e 4º lugares

PÁGINAS 39, 41 E 46

Copa américa vira Eurocopa

Fúria pode ser a segunda campeã continental a vencer a Copa

Após vencer a Alemanha por 1 a 0 (gol de Puyol) e chegar, pela primeira vez, a uma final de Copa de Mundo, a Espanha pode se tornar a segunda seleção da história a fazer a 'dobradinha' (campeã continental e mundial).

A única equipe que atingiu tal feito foi a Alemanha Ocidental. Em plenos idos da Guerra Fria, a Mannschaft sagrou-se campeã da Eurocopa em 1972 - quando bateu, na decisão, a Bélgica por 3 a 0 - e, dois anos depois, ergueu o troféu da Copa do Mundo de 1974, ao superar a Laranja Mecânica por 2 a 1.

Mesmo a nível sul-americano, o tabu permanece. Nenhuma seleção que defendia o título da Copa América, conseguiu ser vitoriosa logo na próxima edição de Copa do Mundo.

Além do feito único dos germânicos e da possibilidade dos ibéricos, por outras cinco vezes um campeão continental chegou à final da Copa do Mundo, porém acabou batendo na trave. A Itália, em 1970; a Alemanha em 1982; a Argentina em 1930; e o Brasil, em 1950 (quando jogou em casa e perdeu a final para o Uruguai, no chamado Maracanazzo) e 1998.

As campeãs asiáticas, africanas ou representantes da Concacaf (países da América do Norte e Caribe) não puderam engrossar a lista, pois nunca disputaram uma final de Copa do Mundo.

Atual campeã da Eurocopa/2008 - quando derrotou a mesma Alemanha com gol de Fernando Torres - a Fúria chega embalada para enfrentar a Holanda, no próximo domingo, para demolir de vez o estigma de 'amarelão' e entrar para a história como a segunda seleção a protagonizar a 'dobradinha'.

Uma final europeia

A Holanda se encarregou de acabar com o oba-oba dos sul-americanos na África do Sul. Depois de eliminar o Brasil nas quartas de final, a Laranja despachou o Uruguai ao vencer por 3 a 2, ontem, na Cidade do Cabo, e transformou o que parecia ser a versão resumida da Copa América (Argentina e Paraguai também avançaram até as quartas) em uma autêntica Eurocopa. Isso porque o adversário dos holandeses na grande final da Copa sai do clássico europeu entre Alemanha e Espanha, que se enfrentam hoje, às 15h30, em Durban.

A decisão de domingo, em Johannesburgo, apresenta pelo menos duas curiosidades. Pela primeira vez duas seleções europeias decidem o título fora do Velho Continente. Também nunca havia ocorrido de uma seleção da Europa levantar a taça em outro continente.

Ao conquistar a vaga na final, os holandeses acabaram com jejum de 32 anos. A equipe foi a sensação da década de 70, quando decidiu e perdeu duas Copas seguidas, ambas para os donos da casa. Em 1974 para a Alemanha e, quatro anos depois, frente aos argentinos.

...VAI RECOMEÇAR O Brasileirão 2010

14/07/2010

EQUIPES se reforçam para o Campeonato Brasileiro que se reinicia na próxima quarta-feira, 14/7

PÁGINA 44