Junho 2011

ACONTECE Magazine

Romero Britto
O "Midas" das artes e do marketing

Polêmicas
União gay: contra ou a favor?

CRBE
Reuniões fortalecem a entidade

Futebol
É tempo de Brasileirão & Copa América!

Garota
Mistério e sensualidade nas fotos de Ione

www.acontecemagazine.com - Distribuição mensal gratuita - Miami-Dade, Broward & Palm Beach

Festas Juninas: inocência, alegria e bom humor na celebração de nossas raízes!

BRCOURIER
& TRANSPORTADORA

Pense...

Na empresa pioneira em mini-mudanças para o Brasil. Pense na empresa que te dá segurança. Que tem credibilidade. Pense em qualidade. Na empresa que trabalha com rapidez e eficiência. Que tem como parceira no Brasil a Ramos Transportes, com mais de 70 anos de tradição. Pense na empresa que carrega o Brasil no nome.

Pense Br Courier!!!
Porque a gente conhece o caminho.

Parceiro no Brasil
RAMOS TRANSPORTES
www.ramos.srv.br

BRCOURIER
& TRANSPORTADORA

1 866 635 4949
www.brasilcourier.com

www.acontece.com
O mais visitado e premiado site brasileiro na América

Sunglass USA (Head Quarter)
P: (305) 633-0950
Fax:(786)345-5819
2303 NW 20 ST.
Miami, FL 33142

Optimystik Downtown Miami
P: (305) 373-1020
110 East Flagler
Miami, FL 33131

Optimystik Frt. Lauderdale Beach
P: (954) 414-1119
101 S.Fort Lauderdale Beach Blvd.
Unit: 204
Fort Lauderdale, FL 33316

Optimystik Las Olas
P: (954) 522-9404
803 East Las Olas Blvd. Unit: B
Fort Lauderdale, FL 33301

Optimystik Sawgrass Mills Mall
P: (954) 846-9009
12801 West Sunrise Blvd. Unit: 455
(Accross from Victoria's Secret)
Sunrise, FL 33323

Optimystik Westland
P: (305) 558-7868
1675 W. 49 St. Unit: 1312
Hialeah, FL 33012

Índice

Uma gostosa tradição...

O Natal é emoção "contaminada" pelo frenesí de presentear e ser presenteado.
Carnaval é catarse, e na verdade, muita gente quer distância. Futebol é paixão brasileira sim, mas longe de ser uma unanimidade inquestionável.

Entretanto, nenhuma celebração brasileira é tão "brasileira" quanto as festas juninas.

Mesmo "longe de casa", como vivem mais de 3 milhões de brasileiros, as celebrações juninas, em suas mais diversas variedades, "explodem" de alegria, cor e sentimento deliciosamente "caipira".

Nas comunidades brasileiras de todas as partes do mundo, hoje em dia, existem mais festas juninas do que carnavalescas e isso reflete o prazer especial, a nostalgia carinhosa do Brasil que cada um de nós carrega consigo onde quer que vá.

Por isso, a reportagem de capa desta edição da ACONTECE é dedicada a essa doce memória afetiva, de todas as idades, raças, preferências e origens de todos os brasileiros. Que o "trio santo" - Santo Antônio (dia 13), São João (dia 24) e São Pedro (dia 29) reine absoluto nesses 30 dias mais brasileiros do que nunca!

31 **Televisão**
A Record aposta alto no Pan como "ensaio" para Londres 2012

36 **Garota**
Mistério e sensualidade nas fotos de Ione.

48 **Aconteceu**
Nathália, ex-BBB 11, foi atração no aniversário da "Festinha"

Gente
Rodrigo Santoro grava comercial de TV em Miami **7**

Perfil
A estrela de Heloísa Alves não pára de brilhar **21**

Esporte
O Brasileirão que começa com muitas emoções **33**

Celebridade
Romero Britto, uma "máquina" que não pára de fazer sucesso! **41**

ACONTECE Magazine
Cultura, Lazer, Entretenimento & Turismo
Junho **2011**

Acontece Magazine
2041 NE 211 Street
Miami - FL - 33179
Tel: 305.493.1217
www.AconteceMagazine.com

Produzido por
PMM-Plus Media & Marketing
954.779.3072

Representação e vendas:
ACM Productions
305.493.1217

Equipe

Diretores:
Antonio C. Martins
Ana C. Martins

Editor Chefe:
Carlos Borges
editor@acontece.com

Direção de Arte:
Francisco Martins
Jaqueline Proctor
Juliana Reigal

Diagramação & Revisão:
Carlos Borges
Rita Glass

Colaboradores:
Caio Castro
Cézar Barroso
Luigi Avalloni
Antônio Albuquerque - SP
Paula Mattos - RJ
Isabela Mello - BA

Fotógrafos:
Bill Paparazzi
Danielle Buljan
Elcyo Simões
Jefferson Simizu

Foto da capa:
Arquivo PMM

www.AconteceMagazine.com

As matérias da revista estão disponíveis no web site **www.acontecemagazine.com**. No site, além de ter acesso às revistas dos meses anteriores, você pode também fazer a sua assinatura para receber a **Acontece Magazine** em sua residência ou em seu escritório. Acontece Magazine não se responsabiliza pelo conteúdo e nem opiniões expressadas pelos artigos e matérias assinadas.

www.acontece.com
O mais visitado e premiado site brasileiro na América

Exames para Imigração

Aprovado e Certificado pelo INS

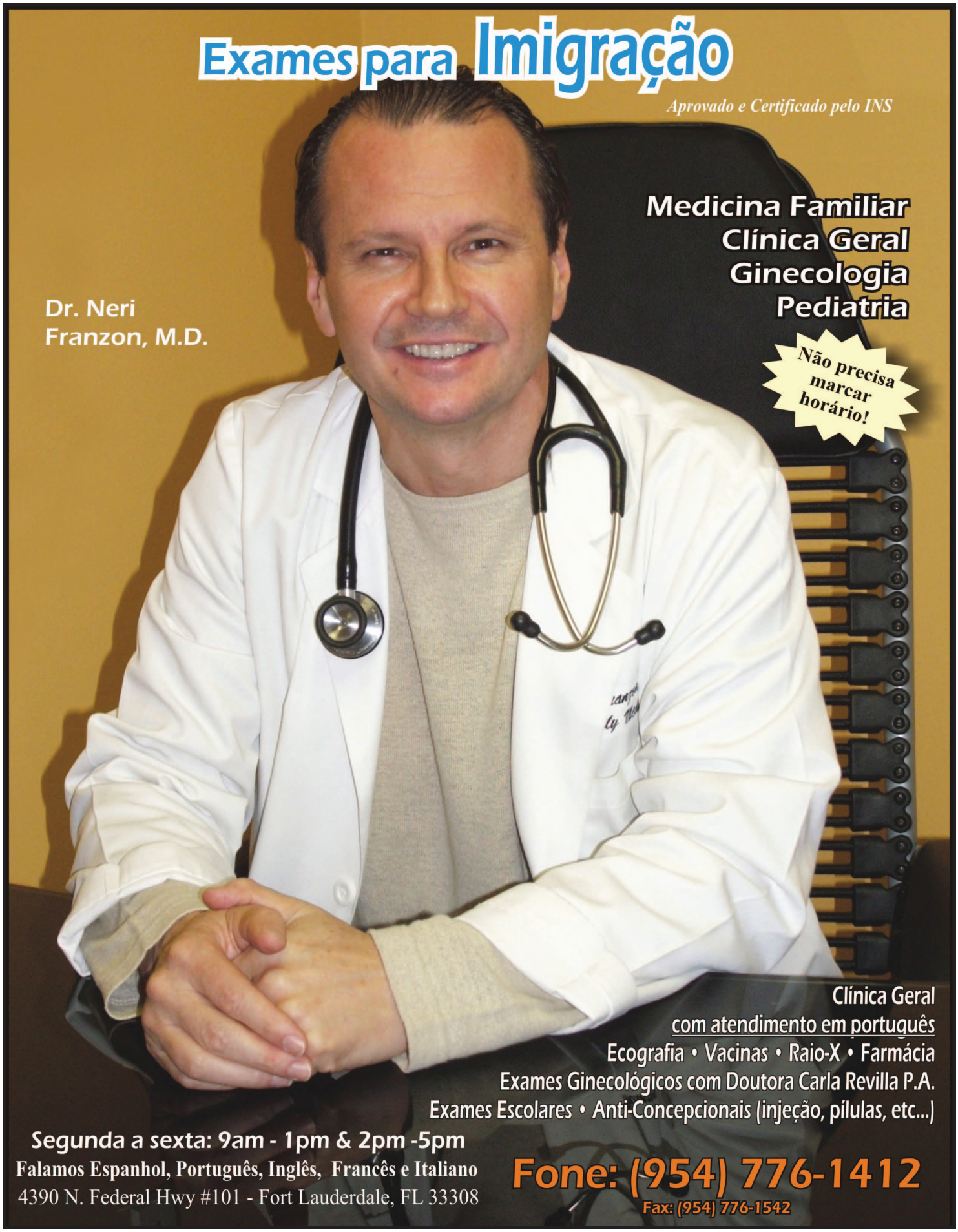

Dr. Neri
Franzon, M.D.

Medicina Familiar
Clínica Geral
Ginecologia
Pediatria

Não precisa marcar horário!

Clínica Geral
com atendimento em português
Ecografia • Vacinas • Raio-X • Farmácia
Exames Ginecológicos com Doutora Carla Revilla P.A.
Exames Escolares • Anti-Concepcionais (injeção, pílulas, etc...)

Segunda a sexta: 9am - 1pm & 2pm -5pm
Falamos Espanhol, Português, Inglês, Francês e Italiano
4390 N. Federal Hwy #101 - Fort Lauderdale, FL 33308

Fone: (954) 776-1412
Fax: (954) 776-1542

Thiago Arancan, finalmente?

O tenor paulista que é sensação no mundo da ópera tem apresentações marcadas para Atlanta e Miami, dias 23 e 25 de setembro. Esta é a terceira vez que Arancan planeja apresentações no Sul dos Estados Unidos, mas com uma agenda lotadíssima, tem sido impossível conciliar datas. Em Miami, Arancam terá como convidadas especiais as Brazilian Voices. A expectativa é grande!

Turnê de Andrea Amorim

Depois de causar impacto com suas participações na final do Talento Brasil 2010 e como convidada de Marcos Valle no Press Award 2011, Andrea Amorim dá um passo além em sua carreira internacional, fazendo turnê nos Estados Unidos e Japão, em agosto e setembro, com direito a shows em Orlando, New York, San Francisco e Tokyo. Andréa também é presença confirmada para o Brazilian Day Miami, em novembro.

Mark Nerenhausen na "terrinha"

Um nome que a comunidade cultural brasileira do Sul da Flórida (e por que não dizer dos Estados Unidos?) jamais esquecerá. Mark Nerenhausen passa férias no Sul da Flórida, revendo muitos amigos e sentindo de perto o carinho e reconhecimento que tem pelo seu magnífico trabalho em favor da cultura brasileira quando esteve à frente do Broward Center for the Performing Arts.

Sucesso em New York

Suellen Romani

Depois de abandonar o curso de Medicina no Rio Grande do Sul, **Suellen Romani** tomou o rumo que sempre sonhou em sua vida, estudar cinema e se tornar atriz.

Depois de concluir o prestigiado (e caro) curso de cinema da New York University, ela já desenvolve uma carreira promissora nos palcos novaiorquinos, estando atualmente no elenco de **"Moctezuma"**, que aborda os conflitos entre os nativos centro-americanos com os conquistadores espanhóis.

Nos próximos meses, Suellen, que tem 28 anos, integra os elencos da peça **"Slums of Neverland"** (Favelas da Terra do Nunca), que integra o Festival de Teatro de Verão em New York, e filma **"Love, Sex & Money"**, também rodado na cidade que adotou como sua.

Foco na Olimpíada

Gabrielle Fulfaro Soares, com apenas 11 anos e residente de Weston, Flórida, embarcou dia 24 de maio para o Rio com seus equipamentos de golf a convite da **US Kids Golf USA** para participar de uma clínica durante o **HSBC LPGA Brasil Cup 2011**, terceira edição do torneio da liga feminina americana de golfe que será disputado em Itanhangá Golf Club, reunindo algumas das melhores golfistas da atualidade – como a americana **Cristie Kerr**, 3ª do ranking, e a sueca **Suzann Pettersen**, 5ª do mundo. Gabi, eleita **"U.S. Kids Golf Player of the Year"** sucessivamente em 2008, 2009 e 2010 vive esta super oportunidade de interagir e conhecer o campo de Itanhangá, porque em Agosto ela estará de volta ao Rio de Janeiro disputando seu primeiro torneio no Brasil. A participação de Gabrielle nos torneios brasileiros já faz parte da estratégia de preparação para as classificatórias visando integrar o time de golfe do Brasil nas Olimpíadas Rio 2016.

Personagens inesquecíveis...

1 - Muitas excelentes atrizes viveram o genial personagem "Dona Benta" do "Sítio do Picapau Amarelo", da obra de Monteiro Lobato. Mas sem dúvida, **Zilka Salaberry** se tornou a personificação emblemática da vovó de todos os brasileiros.

2 - Um ratinho italiano que comoveu o mundo e dominou audiências nos anos 70: **Topo Gigio**

3 - Grandão, desajeitado, abobalhado, mas adorável. Assim era **"Garibaldo"**, literalmente falando, a "maior" estrela da inesquecível **"Vila Sésamo"**.

DESCE

Uma queda lamentável

O volume de programação de música brasileiras nas FMs do nosso país vem caindo dramaticamente nos últimos anos. Depois de décadas em que a música em português chegou a ocupar 87% do total de música programada nas nossas rádios, esse índice hoje é menor que 50%.

Lamentável para um país que sempre teve uma produção musical muito diversificada, de forte apelo popular. Hoje, a música em inglês repete o que fazia nos anos 50 e 60, e domina nossas "ondas radiofônicas".

www.acontece.com
O mais visitado e premiado site brasileiro na América

Ester Sanches recebe o CRBE

Ester Sanches, conselheira titular eleita pela América do Norte para o CRBE (Conselho de Representantes dos Brasileiros no Exterior), órgão consultivo do Itamaraty, prepara com carinho a realização da II Reunião do CRBE-América do Norte & Caribe, dia 11 de junho no Hilton Hotel, em Hartford. Ester promete fazer um evento marcante e produtivo.

Rodrigo Santoro em Miami

Miami Beach será o cenário de um novo comercial de TV, cinema e Internet, estrelado por Rodrigo Santoro. O comercial, de "Heat", uma nova fragrância masculina voltada para um público jovem e emergente, vai associar a imagem "hip" e intensa da noite de South Beach com o novo perfume, que, curiosamente, ainda não será lançado no Brasil.

A volta de Mila Burns

Quem estava com saudade do profissionalismo, simpatia e alegria contagiantes da capixaba Mila Burns - que "passou o bastão" do Planeta Brasil-Américas para Andre Szapiro - pode fazer contagem regressiva para o reencontro. Domingo, dia 5 de junho ela estréia como âncora do novo "Globo Notícias América", O noticiário será gerado dos estúdios da TV Globo em NY.

Visual sensacional

Camila Bau, em dois "clicks"

Quando não está enfeitando as capas de revista, as passarelas da moda ou acumulando resultados positivos nos concursos de beleza, **Camila Bau** atua como *"hostess"* daquela que é considerada a mais sofisticada "steak house" brasileira nos Estados Unidos, a "Chima", de Fort Lauderdale. Camila segue confiante na carreira de modelo e também aposta na produção. Gosta tanto de passarela quanto dos bastidores. Mas o fã clube (que não é pequeno) quer que ela siga priorizando exibir seu corpo perfeito e seu rosto brasileiríssimo, ao mesmo tempo ingênuo e sensual.

Lançamento no Natal

BV Kids gravam CD de estréia na Green Music/BYZ Studios

O grupo musical infanto-juvenil "Brazilian Voices Kids" vai realizar o sonho da gravação do primeiro CD. Graças a uma parceria entre a TV Globo Internacional / Green Music e BYZ Studios, o CD de estréia da garotada está em fase adiantada de produção e gravações, devendo ser lançado na primeira semana de dezembro.

"Estamos muito felizes. É mesmo a realização de um sonho", diz a diretora artística e musical do grupo, Beatriz Malnic. Os "Brazilian Voices Kids" são os "filhos musicais" do consagrado e premiadíssimo grupo "Brazilian Voices".

na foto acima, os BV Kids durante a premiação com o Troféu "Brabox Rising Star - Talento Brasil 2011"

Há 4 anos o grupo foi formado e já são consideradas antológicas as suas participações em eventos como o "Brazilian Press Award", "Talento Brasil", "Brazilian Day Miami", eventos oficiais do Consulado do Brasil.

Algumas faixas do CD já estão mixadas. Entre elas, **"Chove Chuva"** (Jorge Ben Jor), **"Negro Gato"** (Getúlio Cortes, imrotalizada por Roberto Carlos), **"Coisas do Brasil"** (Guilherme Arantes), e o "medley" criado especialmente para o evento com a Xuxa em 2010, com as músicas **"Doce Mel"** e **"We are the world"**.

A Green Music, selo musical dedicado exclusivamente à música brasileira nos Estados Unidos, é responsável pela produção, com o BYZ Studios cuidando da direção técnica, gravações e mixagem do CD. A idéia dos produtores é lançar o CD com um show, no começo de dezembro, fazendo com que se torne um "presente de Natal" para todos os envolvidos.

"O Brazilian Voices Kids é um trabalho de muito amor às nossas crianças e à cultura brasileira nos Estados Unidos, de uma forma geral. Esperamos que empresas brasileiras possam comprar o CD para fazer dele seu brinde de fim de ano. Isso ajudaria não só a cobrir as despesas do projeto, como também viabilizaria outros projetos semelhantes", diz Adinaldo Neves, da BYZ, que tem sido o estúdio onde têm sido realizados alguns dos mais importantes projetos musicais brasileiros no Sul da Flórida. Os interessados em garantir antecipadamente, cópias do CD de estréia dos BV Kids, devem ligar para **954-779-3072**.

Temperatura Máxima

SOBE

A expansão das taxas de ocupação nos vôos entre Brasil e Estados Unidos tem sido tão grande nos últimos meses, que repousam nas mesas das agências reguladores do transporte aéreo nos dois país, um número récorde de pedidos de rotas.
Todas as atuais companhias que operam entre Brasil e Estados Unidos, estão pedindo mais frequências para as rotas já existentes e muitas rotas novas. A mais "diferente" de todas é o pedido da Virgin USA para fazer dois vôos semanais entre **São Paulo** e Las **Vegas**.

Apesar de estar residindo em Houston, no Texas, o cantor e compositor **Atilano Muradas** (que deixou uma imagem muito positiva com seu trabalho em anos de atividades no Sul da Flórida), parece estar muito dedicado a sua carreira no Brasil.

Nos últimos meses, Atilano Muradas - cujos dois filhos, **Asaph** e **Atilano Júnior** são também músicos da melhor qualidade - tem se apresentado em turnês contantes, especialmente em cidades de Minas Gerais. Fascinado pela obra de **Chico Buarque**, Atilano também compõe, e já tem quatro CDs lançados.

A atriz paulistana radicada em Miami, **Ana Paula Apollônio**, acaba de viver uma experiência inédita em sua vida ao estrelar a série **"O Espírito da Morte"**, do canal Discovery Latino. **"As gravações foram no Peru e eu fiquei encantada com o trabalho. Quando fui chamada para o *casting*, eu tinha dúvidas porque esse gênero de filme de terror não é dos que mais gosto. Mas acabou sendo uma experiência excelente"**, diz a atriz. A séria será exibida em julho.

Ele deixou Boston com os pais, os publicitários Patrícia e Celso Gabriel, em busca do sonho de se tornar um ator e modelo publicitário de sucesso no Brasil. Um ano depois de se estabelecer com a família em São Paulo, **Nicholas Gabriel**, o muito conhecido e querido "Nickinho", da comunidade brasileira, já gravou vários comerciais de TV, está estudando arte dramática e participa de shows como o "Caldeirão do Hulk", onde posou ao lado do superstar **Luciano Huck**.

ACIDENTADO?

ACIDENTES
• Acidentes de Carro • Quedas
• Erros Médicos • Morte Acidental
Você só paga se ganharmos sua causa!

IMIGRAÇÃO
• Casamento • Extensão de Vistos
• Cidadania • Mudança de Status

TRÂNSITO
• Multas • Carteira Suspensa
• Casos Criminais

Ligue Grátis
(954) 570-8989
www.wklawyers.com

Atendimento na Flórida e todos os EUA.
Escritório Central: 4400 N. Federal Hwy.
Lighthouse Point • FL

www.acontece.com
O mais visitado e premiado site brasileiro na América

Se depender do sobrenome, **Duda Bündchen** já tem várias portas abertas. Duda, 4 anos, é sobrinha de 4 anos de **Gisele Bündchen**, filha da irmã mais velha, Raquel. A estréia no mundo da moda foi para a marca infantil Brandili, com direito a cabelos dourados como os da tia. As fotos foram feitas em Porto Alegre por **Marcus Luconi**. E foi a própria Duda quem escolheu as roupas que usou na sessão de fotos.

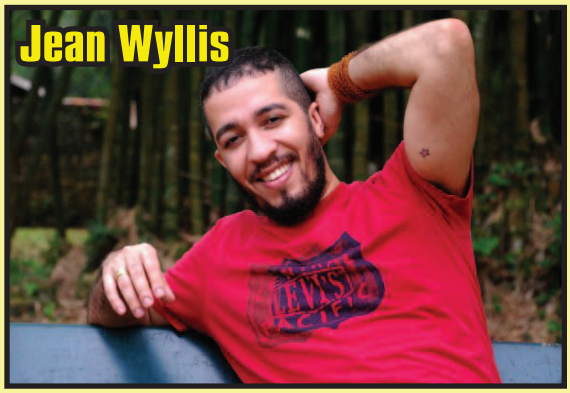

Taí um deputado federal que vem dando o que falar, mas não por corrupção ou propostas em próprio benefício.
O baiano **Jean Willys**, que ficou famoso ao ganhar uma das temporadas do Big Brother Brazil, foi eleito com quase 20.000 votos pelo Estado do Rio e, marchando em defesa dos direitos humanos, vem ganhando altíssimas notas dos sites que acompanham o desempenho dos parlamentares brasileiros. Uma exceção num Congresso marcado por ações suspeitas.

Bianca Rossini é uma multitalentosa brasileira que vive em Los Angeles imersa no universo do canto, poesia, televisão e performances.
Ela acaba de lançar seu novo CD **"Kiss of Brazil"**, inclui 10 canções que navegam do Brazilian Jazz ao pop romântico com qualidade e suavidade.
Os destaques vão para a pop "Ipanema Paraíso", a bossa em "Nós Dois" e a balada "Corazón de Oro".
O álbum está à venda na **cdbaby.com**

Segunda Reunião do CRBE-North America & Caribe será dia 11 em Hartford, CT

A primeira reunião do CRBE-North America aconteceu dia 8 de janeiro no Centro da Família da PIBBF, em Pompano Beach

Organizado pela Conselheira **Ester Sanches-Naek**, a segunda reunião do **Conselho de Representantes Brasileiros no Exterior/CRBE** - Regiões da América do Norte e Caribe - será realizada dia 11 de junho, a partir das 11 da manhã, no Hilton Hotel, em Harford, capital do Estado de Connecticut.

Já estão confirmdas as presenças do Presidente Carlos Shinoda, dos conselheiros titulares Ronney Oliveira, Silair Almeida, e Fausto Rocha, do suplente Jorge Costa, aguardando-se ainda as confirmações das presenças dos suplentes Sérgio Mello e Walter Mourisso.

A reunião pretende colocar em debate as resoluções adotadas no "Plano de Ação" resultante da reunião do CRBE mundial, sobre "Política Externa e Consular" realizada no Itamaraty, em Brasília, de 2 a 6 de maio.

O evento está aberto ao público e espera-se o comparecimento da mídia e diversas lideranças comunitárias.

Os interessados em participar devem confirmar até o dia 9 de junho através do telefone (860) 416-0373 ou pelos e-mails:
estersanchesnaek@yahoo.com ou **rashidhamid@snet.net**
O almoço terá o preço simbólico de $20.

Afinal, o que é o CRBE?

O Conselho de Representantes de Brasileiros no Exterior foi criado com a finalidade de assessorar o MRE na discussão de temas relevantes para as comunidades brasileiras no exterior, oferecer subsídios para a formulação de políticas públicas e sugerir medidas para o contínuo aperfeiçoamento do serviço consular. É composto por dezesseis membros titulares e mesmo número de suplentes, eleitos por cidadãos brasileiros residentes no exterior.
As vagas são distribuídas da seguinte forma: quatro para as Américas do Sul e Central; quatro para a América do Norte e Caribe; quatro para a Europa; e quatro para a Ásia, África, Oriente Médio e Oceania. Os representantes têm mandatos de dois anos e podem ser reconduzidos ao final do período.

As eleições para o Conselho são conduzidas pelo MRE em sistema de votação pela rede mundial de computadores ou por urna eletrônica, sempre que possível. Para votar, o brasileiro deve ter mais de 16 anos, residir no exterior e informar no formulário eletrônico do sistema de votação, a cidade e o país em que está estabelecido e um número de documento oficial brasileiro, além de dados básicos como nome completo, endereço eletrônico e telefone. Cada eleitor tem direito a um voto.

Para ser eleito Conselheiro, o candidato deve receber o número de votos igual ou superior a um para cada dez mil brasileiros portadores de título eleitoral brasileiro no exterior. Nas situações em que haja vacância por impossibilidade de se alcançar o número mínimo de votos, o Ministério das Relações Exteriores tem a prerrogativa, conforme o Decreto nº 7.214/10, de indicar representantes para assegurar a composição do Conselho. A relação dos membros eleitos é divulgada por ato do próprio ministério.

Opinião: quais deveriam ser as prioridades do CRBE?

Existem algumas representações de outros países semelhantes à nossa e com muita mais experiência, como a Hispânica, por exemplo. O que poderia ser feito é unir forças e aprender com quem já está fazendo diferença há muitos anos. Outra coisa é sair da área de conforto e expandir dentro da comunidade os projetos e as realizações, já que a maioria das pessoas não tem a mínima idéia das diretrizes do CRBE. Uma proposta seria reunir os empresários (pequenos, médios e grandes) para debater a ajuda à comunidade na atual crise.

Ady Coutinho (Publisher)

Na minha opinião uma das prioridades do CRBE, seria criar um centro de apoio para ajudar os brasileiros nos USA, tipo pessoas que ainda tem condições de se legalizar aqui, pessoas que precisam retornar ao Brasil e não tem condições financeiras, pessoas que precisam de atendimento médico, enfim, todas as necessidades que muitos brasileiros tem e infelizmente não sabem onde e nem a quem recorrer.

Indra Athayde (Filantropa)

Como o CRBE está dividido por região, cada grupo de conselheiros pode desenvolver projetos direcionados para as necessidades de cada região. Nos Estados Unidos, por exemplo, temos necessidades de assistência na área de atendimento social ao imigrante, tanto do brasileiro que vive nos EUA quanto aos que retornam ao Brasil.

Laine Furtado (Publisher)

Acredito no sério trabalho do CRBE junto a nossa comunidade, lutando pelos direitos do povo imigrante brasileiro. Somente com a união e a organização de nossas entidades é que poderemos reivindicar maior espaço dentro da comunidade em que vivemos. Gostaria de ressaltar a importância de estimular e abrir espaços para os novos empreendedores, fortalecendo assim a economia e melhorando o nível de vida de nossa comunidade. No momento em que a comunidade se unir encontrará o caminho que está buscando.

Sheila Nahari (Empresária)

O CRBE deveria focar nas áreas de educação e cultura. Em educação existem necessidades desde alfabetização e ensino em português para nossas crianças até convênios universitários para os adultos. Na área de cultura o CRBE deveria lutar por uma junção e coordenação de verbas de órgãos públicos e empresas brasileiras, uma espécie de lei Rouanet voltada ao exterior.

Gene de Souza (Radialista)

Esse assunto de prioridade é muito relativo, acredito que o CRBE primeiramente deve adquirir credibilidade junto à comunidade brasileira, se eles serão uma "ponte" entre nós e o governo, o mínimo que esperamos é que essa "ponte"seja forte, sólida e verdadeira !

Tati Martins (Repórter)

Em termos de serviços comunitários não existe uma única prioridade. Tudo é prioridade, e o que acontece no "momento" é prioridade. Emergências acontecem todos os dias, como pessoas sendo encarceradas, pessoas com problemas de saúde, de transporte, sem moradia, sem trabalho, enfim, a comunidade precisa de pessoas que apóiem e sejam voluntários da obra e não somente criticar. Sinceramente penso que o CRBE tem uma oportunidade de fazer um grande impacto, porém também é preciso entender que não é possível resolver tudo imediatamente.

Paulo Schneider (Consultor)

O CRBE foi criado para representar um canal de interlocução privilegiado entre o governo e os milhões de brasileiros que vivem no exterior. Uma de suas principais características – e sua maior força – é funcionar de forma independente do governo. Sei que a comunidade anseia por desenvolvimentos nas áreas de saúde, educação, trabalho e muitas outras, e tenho certeza de que o CRBE saberá tratar desses assuntos com muita competência e dedicação.

Cristiano Rabelo (Diplomata)

Eu diria que a prioridade deve ser o apoio incondicional às associações que ajudam o imigrante em todos os seguimentos. Estas, conhecem de perto o problema do imigrante. Claro que é necessário, avaliar os programas de cada associação para a obtenção de recursos.

Luigi Avalloni (Travel Agent)

www.acontece.com
O mais visitado e premiado site brasileiro na América

Vôos para o Brasil por $499 são alternativas para altas tarífas do verão

Muito mais salgadas do que a deliciosa água do mar do Brasil neste verão, estão as tarifas praticadas por todas as nove (isso mesmo, nove!) companhias aéreas que servem as rotas entre Brasil e Estados Unidos.

Com os negócios e o turismo entre os dois países mais aquecidos do que nunca, a média de preço das passagens entre Brasil e Estados Unidos está acima dos 1.300 dólares, isso quando se conseguem assentos.

Por isso, a alternativa oferecida pelos vôos charters se torna muito atrativa. Foi pensando assim que a empresa SST Air, de Orlando, está anunciando três vôos saindo do Aeroporto de Sanford (região de Orlando), em aeronaves Boeing 767 da Vision Airlines, cobrando 499 dólares, ida e volta, mais taxa de embarque.

As três saídas de Sanford estão marcadas para os dias 30 de junho, 2 e 8 de julho. As aeronaves, novas e com capacidade para 234 passageiros, com retornos nos dias 29 e 31 de julho e 1 de agosto, sempre de São Paulo.

Como um detalhe especial, quem optar pela saída de Sanford no dia 8 de julho, poderá seguir do mesmo avião, de São Paulo a Brasília, sem nenhum custo adicional.
Essa "carona" será possível porque a aeronave irá a Brasília para pegar um grupo de passageiros que parte da capital do país para Orlando.

Esses vôos "charter" da SST Air seguirão sendo operados nas altas temporadas de fim de ano, entre dezembro e janeiro. Os interessados em garantir seus lugares nesses vôos devem se comunicar com a SST Air, através de **Paulo Correa** através dos telefones **(407) 300 6492**, **(407) 879 1777** ou e-mail **paulo@sstair.com**

Formatura na Ada Merritt reforça pioneirismo no ensino bilíngue Português-Inglês na Flórida

Carmen Garcia (Diretora da Escola Ada Merritt) ao lado de Adriana Sabino (Presidente do Centro Cultural Brasil-USA). Duas instituições aliadas em defesa do nosso idioma Português.

Cada formatura do pioneiro programa bilíngue português-inglês da **Escola Ada Merritt, em Miami**, é um marco histórico para as comunidades brasileiras que vivem fora do Brasil.

Alunos e suas famílias - brasileiros, americanos ou hispânicos, estarão para sempre ligados ao Brasil, através do aprendizado da língua portuguesa e da cultura brasileira.

Em função desse fato, os dias 2 e 8 de junho terão um significado especial para os alunos da quinta e oitava séries do programa bilíngue português-inglês da escola pública (gratuita) que, desde 2003 desenvolve o mais ambicioso e bem sucedido programa de educação desse gênero, envolvendo o ensino do Português, nos Estados Unidos. No dia 2 de junho os alunos da quinta série serão promovidos para a "Middle school".

No dia 8 de junho, os alunos da oitava série encerram uma etapa da sua vida acadêmica e se preparam para ingressar na "High School".

A turma de 2011 é a segunda turma de oitava série que se forma neste programa pioneiro, e é a primeira turma de alunos - brasileiros, americanos e hispânicos, que cursou ininterruptamente este programa desde o pré-kindergarten (pré jardim de infância).

Estes alunos estudaram todas as matérias, diariamente nas duas línguas e adquiriram um conhecimento especial da cultura brasileira.

Segundo Adriana Sabino, Presidente do Centro Cultural Brasil-USA da Flórida, entidade que apoiou desde o início o Miami Dade County Public Schools, **"é um orgulho de ter participado da criação deste excepcional programa, em 2003, e parabenizo os formandos da quinta e oitava séries da escola pública ADA MERRITT K-8, seus pais e professores"**.

Os Graduados em Junho 2011

8th Grade
Katharine Abreu
Stephan Martinez
Nicole Mejia
Gustavo Mendonça
Gabriella Morton
Myrian Mosqueda
Nicolas Sampedro
Manuela Silva
Gretchen Villamil-Diaz

5th Grade Morning
Isabella N. Aedo
Rosaleah E. Burger
Teryn T. Davis
Gabriella E. Degracia
Justin A. Ferrer
Rachael Gerchakov
Clarissa C. Horsfall
Ariana F. Johnson-Bryant
Jack C. Lee
Gabriel C. Martinez

Flagrante da graduação na Ada Merritt em 2010

Emily K. Moraes
Kevin Morgado
Andrea M. Nunes
Mildred L. Poyato
Jessica A. Ramos
Caroline Saito
Daniel J. Sampedro
Sarah N. Stebbins
Francesca N. Tobar

5th Grade Afternoon
Adrianno Cabrera

Caroline F. Chade
Matheos Cremonese
Darian S. Diaz
Daniela Fernandez
Gloria V. Gonzalez
Isabella Gonzalez
Dwight E. Green
Emily C. Howard
Anastasia B. Marrero
Gabriel M. Martins
Francis C .Moreira
Nicole N. Morton
Liam Pereira-Souza
Noah N. Smith

E o "muro da vergonha" não pára de crescer

Crianças jogam futebol no lado mexicano do "muro" na fronteira

Ao mesmo tempo em que o presidente Barack Obama acena com nova investida a favor da reforma imigratória e uma "anistia" que beneficiaria milhões de indocumentados, sua administração segue apoiando a controversa "linha dura" anti-imigrantes. Na tentativa de impedir a entrada de imigrantes ilegais através da fronteira com o México, os Estados Unidos seguem construindo e constantemente ampliando, o chamado "Muro da Vergonha", que já se estende por 3.141 quilômetros nas fronteiras mexicanas com os estados do Texas, Novo México, Arizona e Califórnia.

O dado mais cruel dessa medida drástica são as estatísticas. Desde 1994, quando o primeiro segmento do muro foi construido, segundo dados oficias dos governos dos dois países, mais de 5.600 pessoas morreram ao tentar atravessar o muro para o lado norte-americano. As causas dessas mortes variam desde os inúmeros acidentes, já que parte do muro é construido ao lado de rodovias as quais os imigrantes atravessam correndo, às mortes por insolação, desnutrição, picadas de cobras e afogamentos, nas regiões desérticas ou na travessia do Rio Grande.

Outra dado que está sobre a mesa do governo Obama é o custo de construção e manutenção do muro. Apenas o trecho de extensão de 1.050 quilômetros entre Texas e México, consumirá 6.5 bilhões de dólares. Isso sem falar que os "buracos" abertos pelos imigrantes em centenas de setores do muro, custam em média 1.300 dólares para serem consertados. Esses dados parecem estar motivando cada vez mais uma mudança na estratégia, mesmo entre aqueles mais radicais que defendem a "linha dura" contra os imigrantes ilegais.

Brazilian Day New York

Luan Santana e Exaltasamba na 27a. edição

Duas atrações para garantir um público récorde, naquela que já mundialmente conhecida como a maior festa popular brasileira do planeta, o Brazilian Day New York.
Já estão confirmados os nomes da jovem sensação country-romântica do Brasil, **Luan Santana**, e dos reis do pagode, o **Grupo Exaltasamba**, para animar a 27a. edição do Brazilian Day New York, uma parceria do Grupo BACC/ Jornal The Brasilians e TV Globo Internacional.

Luan Santana

Mantendo o tradição, o B'Day New York acontecerá no dia 4 de setembro, na véspera do Dia do Trabalho norte-americano - Labor Day. Segundo o produtor Edilberto Mendes, serão 500 barracas de produtos diversos, de comidas típicas a CDs, DVDs, roupas, souvenirs e uma infinidade de ítens.

A festa se espalha por oito quarteirões da 5a. avenida, indo da rua 44 à rua 52, abrigando um público que, nos últimos anos vem sendo oficialmente divulgado como em torno de 1,5 milhão de pessoas circulando nesta área, das 11 da manhã às 7 da noite quando o evento se encerra.
Também está confirmada a realização, no dia 3 de setembro, véspera do Brazilian Day, da já famosa "Lavagem", orgazinada pela promoter Silvana Magda.
Mais informações:
www.braziliandayny.com

Brazilian Day Miami

Confirmda a estréia de Levi Lima

Vai ser mesmo no palco do Brazilian Day Miami, dia 6 de novembro, que **Levi Lima**, novo vocalista da banda **Jammil & Uma Noites** fará sua estréia internacional e praticamente sua estréia de uma forma geral, como novo vocalista da Banda Jammil, uma das mais populares do Axé-Pop no Brasil.
Quem confirmou a informação foi a produtora Déborah Christina (Sunny Fest Productions), que ao lado de André Martins (Fundação Vamos Falar Português) produzem em parceria com a TV Globo Internacional, o evento que estreou em 2010, com grande sucesso.

Déborah anuncia também que os abadás para o evento deste ano começam a ser vendidos agora em junho e que, como foi garantido ao final do evento do ano passado, quem comprovar através de recibo do Pay Pal ter comprado abadá para a àrea vip em 2010, receberá seu abadá gratuitamente. **www.braziliandaymiami.INFO**

Brazil Expo em Boston

Será no DCU Center, 17 & 18 de Setembro

A segunda edição da Brazilian Expo of the USA está confirmada para os dias 17 e 18 de setembro no DCU Center, em Boston, com a expectativa, segundo a empresária Suely DiBara, de atrair 5.000 visitantes nos dois dias do evento.

Na edição inaugural, em 2010, a Brazilian Expo in the USA teve 75 expositores dos mais diversos segmentos, entre os quais remessas de dinheiro, automóveis, real estate, estúdios fotográficos, setores de saúde e beleza e até estúdios de rádio e televisão.

A feira, criada por Suely, é vista por sua empreendedora como uma oportunidade única para "networking" numa área que é reconhecida como a que agrega a maior população brasileira residente numa mesma região, população esta estimada em mais de 300 mil residentes.

"Vejo esse evento não apenas pelas oportunidades comerciais, mas pelo que ele funciona como uma conexão entre brasileiros e norte-americanos, em todos os níveis", diz Suely, que afirma ainda dispor de espaços para estandes e outras formas de participação.

Entre as atrações paralelas estão uma feira literária, shows com música brasileira ao vivo, área dedicada especialmente ao público infantil, seminários de negócios e um inédito "auto show", nunca antes realizado em eventos brasileiros nos Estados Unidos. Suely lembra que um grande número de profissionais liberais da região, participou do evento em 2010. Os interessados em participar da exposição devem acessar o site **brazilianexpousa.com**

Woman's League

Fundraising em Boca Raton

Uma idéia surgida a partir de um grupo de amigas está ganhando corpo e a **"Woman's League"** (Liga das Mulheres) já está realiando seu segundo anual **"Cocktail Party & Fundraising".**

O evento está previsto para o dia 5 de junho, no **Lakeside Terrace** (7880 Glades Road, Boca Raton 33434). Exatamente há um ano atrás, a liga teve o seu primeiro evento e reuniu 120 mulheres em torno de agradável barte-papo, fashion show, "silent auction", sorteio e outras atividades.

A receita será repetida dia 5 de junho com a expectativa de uma presença de público ainda maior, devido ao grande número de pessoas que contactaram o grupo procurando informações sobre como participar.
As interessadas devem ligar para o telefone
561-488-5737 (Picanha Brazil)

www.acontece.com
O mais visitado e premiado site brasileiro na América

PENINSULA II

AVENTURA, FLORIDA

Residências Exclusivas

Espaçosas residências de

2,3&4 Quartos

de 2400 sq. ft. a 3500 sq. ft.

A PARTIR DE **$700 Mil**

As vistas, os sons e a pura opulência vai envolver e engajar os sentidos da alma. A fachada elegante e contemporânea, envolta em paisagens de tirar o fôlego e horizontes do canal intercostal e do imenso Oceano Atlântico. Peninsula II agrada todos os seus desejos.

VENHA NOS VISITAR HOJE

3301 NE 183 St, Suite 3006
AVENTURA, FLORIDA 33160

T: 786.991.2018

De segunda a sexta 9am-6pm
Sábado- Domingo 11am-5pm

WWW.PENINSULACONDOS.COM

BROKERS WELCOME

MOMENTIS PROPERTY GROUP

OBP INTERNATIONAL REALTY

IGUALDADE DE OPORTUNIDADE DE HABITAÇÃO. A PARTICIPAÇÃO DE CORRETORES É BEM-VINDA. REPRESENTAÇÃO VERBAL NÃO DEVE SER ACEITA COMO REPRESENTAÇÃO DO DESENVOLVEDOR COMO CORRETA REPRESENTAÇÃO. REFIRA-SE AOS DOCUMENTOS EXIGIDOS PELOS ESTATUTOS DA SEÇÃO 718.503 DA FLORIDA, A SER FORNECIDA PELO DONO DA OBRA A UM COMPRADOR OU LOCATÁRIO. NÃO É UMA OFERTA ONDE PROIBIDO POR LEIS. TODAS AS ILUSTRAÇÕES SÃO ARTÍSTICO CONCEITUAIS E ESTÃO SUJEITAS A ALTERAÇÕES SEM AVISO PRÉVIO.

Poker Run 2011

Por Luigi Avallone
especial para ACONTECE

Se aproxima o tão esperado evento de Key West, onde algumas centenas de motos tem seu lugar garantido, forrando as ruas daquela cidade.

O dealer Phill Peterson da marca **Harley Davidson**, todos os anos fecha o melhor hotel da Ilha, **Casamarina Resort**, da cadeia Waldorf Astoria, para uma convenção anual, que reune aficionados pela marca e amigos.

Na Duval Street, uma das principais ruas, acontece o melhor do evento, com seus bares e lojas abertos durante toda a noite, gupos musicais espalhando Pure Rock Music, milhares de pessoas transitando, vendors de produtos relacionados ao motociclista e a moto e muitos policiais, que mantem a ordem, porém mais relaxada do que a convencional. No sábado, último dia, um verdadeiro Mardi Grass, toma conta e anima a festa ainda mais.

Apesar da superlotação dos hotéis, as esperas em restaurantes não é muito grande e o atendimento é o tradicional do local.
No Hotel, atividades relaxantes aguardarão pelo seu biker-visitante, na praia particular, redes penduradas entre coqueiros, um espaço para o voley de praia, 5 bares sendo 3 ao ar livre, 2 piscinas com atendimento de bar, um "Private Party"oferecido pela marca, dentre outros.

Não podemos nos esquecer que a própria Key West também oferece, atrativos singulares e que devem ser visitados, é só se informar com o concierge do hotel.
A MotoSociety vai estar conferindo esse Mega-Evento na sua íntegra nos próximos dias 15 a 18 de setembro, os interessados, devem entrar em contato urgente, se quiserem conseguir um preço bom de hotel.

Fase final da "e-MotoSociety TV"

Isso mesmo, alguns diretores da MotoSociety inventaram uma forma mais ágil e atraente de poder levar até o público amante do estilo de vida motoqueiro, informações sobre as ações do grupo, dicas de mecânica, entrevistas, notícias, atualizações de marcas e uma série de outros assuntos ligados ao motociclista e a moto.

Esse programa, estará disponível em vários sites como o da própria MotoSociety, Facebook, Youtube, SunBrazil, dentre outros links e sites.
Se você tem uma moto, também pode participar, é só ligar e dizer que quer. Fácil não? Ligue e se informe 1-866-500-MOTO(6686)
Rode Seguro !

está chegando!

Boteco Copacabana

Música ao vivo de quarta a domingo

7 da noite as 11:30 da noite

Aberto todos os dias do meio dia a uma da manhã

Quarta feira: Ladies Night 7-11 PM

Bebida grátis para mulheres*

A rua mais charmosa de South Beach!

Valet parking disponível na esquina das ruas Espanola e Drexel.

Boteco Copacabana
437 Espanola Way
Miami Beach, FL 33139
305-397-8824

Realizamos eventos para grupos!

*consumação mínima de $10

Envie um e-mail para o gerente: sergio.miami@hotmail.com

Ronaldinho (FLA)

Neymar (SAN)

Montillo (CRU)

Dúvidas, certezas e promessas:

Brasileirão 2012 larga com três mega-favoritos:

SANTOS, CRUZEIRO & FLAMENGO

Flamengo | Cruzeiro | Santos | Coritiba

De cada 10 comentaristas e "experts" do futebol brasileiro que arriscaram palpites para o Brasileirão da Série A, em 2011, 8 (ou seja, 80%) apostam que o título estará nas mãos do Santos ou do Cruzeiro.

Às outras forças consideradas capazes de 'brigar' pelo título, será destinada a guerra por uma vaga na Libertadores 2012, entre eles o Internacional e o Grêmio de Porto Alegre, o Flamengo e o Fluminense, do Rio, o São Paulo e o Corínthians de São Paulo.

Palmeiras, Botafogo, Atlético Mineiro e Vasco, que esbanjam tradição, não são vistos pelos cronistas como times capazes de entrar no "clube dos favoritos", pelo menos no ponto de vista dos cronistas do Sul do país.

Na outra extremidade da lista estão aqueles que os tais "experts" consideram que já estão, desde a primeira rodada (campeonato começou no dia 22 de maio) "lutando contra o rebaixamento: Atlético Goianiense, América Mineiro, Ceará, Bahia e Atlético do Paraná.

A "surpresa do ano"? Todos apostam suas fichas que será mesmo o Coritiba, time que teve a melhor performance do futebol brasileiro no primeiro semestre, ganhando tudo e de todos, perdendo apenas um jogo, dos 41 que disputou até o fechamento desta edição de ACONTECE.

O mais curioso é que os dois times de Santa Catarina da Série A, Avaí e Figueirense, não constam em nenhuma das listas. Nem candidatos à degola, nem surpresas e muito menos favoritos a nada. Seriam, assim, os "times do meio", destinados a se contentarem a permanecer na primeira divisão do futebol brasileiro em 2012.

Mas será que isso tem alguma coisa a ver com a realidade? Os cronistas se baseiam apenas nas estatísticas dos primeiros meses do ano, dos campeonatos estaduais, Copa do Brasil e Libertadores. Embora sejam bons indicadores do rendimento dos times, nada garante que não hajam mudanças radicais até o final do ano. Quem viver verá...

Atlético-MG | Internacional | Palmeiras | Fluminense-RJ | Vasco da Gama | Grêmio | Corínthians | Figuerense | Botafogo-RJ | São Paulo | Avaí | Bahia | América-MG | Atlético-GO | Atlético-PR | Ceará

Irmãos DANILO e YURI lutam no Strikeforce Challengers 16, dia 24

Brasilienses, residentes na Florida, filhos do notário Mestre Francisco Índio, (um dos maiores nomes do Vale Tudo no Brasil), **Danillo "Indio" Villefort** e **Yuri Villefort** estarão lutando na mesma noite, no evento **Strikeforce Challengers 16**, no dia 24 de junho.

Danillo "Indio" Villefort (13-3-0) irá lutar contra Antwain Britt, enquanto seu irmão caçula, Yuri Villefort (6-0-0) competirá contra Travis Bush.

"Esta será a nossa primeira luta juntos, nos Estados Unidos, mas a segunda vez que ambos lutamos na mesma noite", disse Danilo.
"Nós trazemos sorte um para o outro já que nós dois vencemos da última vez... esperamos obter o mesmo resultado no dia 24 de junho", conclui Yuri.

O evento acontecerá no **ShoWare Center in Kent**, Washington.

Texto: Juliana Lima

Danillo "Indio" Villefort

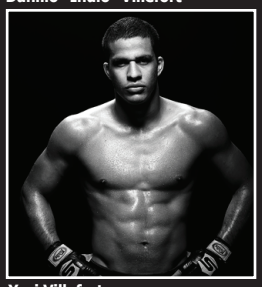
Yuri Villefort

Brasil corre atrás da COPA AMÉRICA

Começa dia 1 de Julho (com transmissão, para nós brasileiros que vivemos nos Estados Unidos, pela UNIVISION Network), mais uma edição da Copa América, dessa vez realizada na Argentina, o que dará um sabor ainda mais especial a essa que é a segunda mais importante competição de seleções para os países Sul Americanos, atrás apenas da Copa do Mundo.
Ainda não se sabe por que razão a Confederação Sul-Americana de Futebol (Conmebol) esnobou a seleção dos Estados Unidos, que sempre tem participado e foi até vice-campeã em uma das recentes edições. Em vez do time norte-americano, foi convidada a seleção do Japão, que, convenhamos, nada tem a ver com América. A razão deve ser o alto preço pago pelos japoneses pelos direitos de transmissão dos jogos. Na primeira fase os grupos estão assim divididos;

Grupo A - Argentina, Bolívia, Colômbia e Japão (seleção convidada)
Grupo B - Brasil, Equador, Paraguai e Venezuela
Grupo C - Chile, México, Peru e Uruguai

Este será o primeiro "teste decisivo" do terinador Mano Menezes à frente da seleção que se prepara para o Mundial de 2014, no Brasil. Como país-sede, o Brasil não disputará eliminatórias e depois da Copa América, só terá uma competição forte em 2013, quando da realização da Copa Confederações, também no Brasil, que serve de "teste" para a estrutura montada para o mundial.

Estádio Munumental Nuñez - Buenos Aires

Maracanã: obras aceleradas nas arquibancadas e cobertura

Com a demolição das estruturas do Maracanã que serão reconstruídas para a Copa do Mundo de 2014, o mais famoso estádio do país, que será uma das cinco sedes da Copa das Confederações de 2013 também já está demolindo sua antiga cobertura, que dará lugar a uma totalmente nova e "ecológicamente correta".

A nova marquise do Maracanã, além de proteger melhor os torcedores da chuva e do calor, aproveitará a água da chuva para irrigar o gramado e abastecer os banheiros. Assim, o consumo de água no estádio será reduzido em até 50%.

Como vai ficar o Maracanã

www.acontece.com
O mais visitado e premiado site brasileiro na América

Lutando pelo social

Minotauro, Anderson e Rizzo visitam "Usina dos Campeões"

Anderson Silva, campeão dos pesos médios do **UFC**, e **Rodrigo Minotauro** o brasileiro que é ídolo do **MMA** fizeram uma visita ao projeto **"Usina dos Campeões"**, no Rio de Janeiro, iniciativa de **Pedro Rizzo** em parceria com a Refinaria de Manguinhos.

"Fiquei super emocionado com o projeto do Pedro, ele está de parabéns. Recebi muitos abraços da garotada, isso me deixa muito feliz. A gente, que é atleta, tem obrigação de apoiar iniciativas como essa, mais uma vez parabéns ao Pedro e à diretoria da Refinaria de Manguinhos", disse Anderson Silva

Inspirado na idéia do **"Instituto Reação",** criado pelo judoca **Flávio Canto**, o projeto **"Usina dos Campeões"** beneficia 23 comunidades na região de Manguinhos. São oferecidas aulas de muay thai, judô, jiu-jítsu, luta olímpica e capoeira - todas acompanhadas de perto por Pedro Rizzo. Todas as 500 vagas gratuitas para o projeto se esgotaram em apenas três dias. Rizzo garantiu que em breve novas vagas serão abertas.

"Cheguei aqui e fiquei surpreso com o tamanho da iniciativa", disse Minotauro. ***"Já conheci muita gente bem intencionada e bons projetos voltados para a luta, mas essa será uma iniciativa que, com certeza, dará muitos frutos sociais e esportivos"***. Anderson Silva e Rodrigo Minotauro serão as estrelas do UFC Rio, que acontecerá dia 27 de agosto na capital carioca. O "Spider" botará o cinturão em xeque contra o japonês **Yushin Okami**, enquanto Minotauro enfrenta o americano **Brendan Schaub**.

Rio 2016

Motéis podem ser a "salvação hoteleira" para o Rio nas olimpíadas de 2016

Para ajudar a atingir a meta de 45.000 unidades hoteleiras disponíveis para a realização das Olimpíadas de 2016, o Rio de Janeiro vai contar com um "aliado" dos mais inesperados: a enorme rede de motéis da "cidade maravilhosa".

Como a cidade ainda sofre com a falta de quartos de hotéis para receber os turistas que assistirão às Olimpíadas, os "ninhos de amor" já se transformam para receber os visitantes. Segundo a Associação dos Proprietários de Motéis do Rio, 30% deles já fizeram reformas para receber outro tipo de clientes. Isso, de olho na Copa de 2014 e principalmente na Olimpíada do Rio, em 2016.

Os "Ninhos de amor" acima, vão se transformr em "apartamentos normais"

O Serramar, na Barra, por exemplo, trocou o "m" de motel pelo "h" de hotel e redecorou 35 unidades, aproximadamente um terço da capacidade. No lugar de espelho no teto e cama redonda, duas camas de solteiro, uma escrivaninha e um armário. Além disso, o hotel construiu uma recepção e contratou novos funcionários para o contato direto com o cliente. Na semana passada, todos os quartos estavam ocupados por participantes de uma feira de defesa e segurança que ocorre no Riocentro.

"Tivemos 100% de ocupação no Réveillon e no Carnaval", celebra Rodrigo Lucas, gerente de reservas do Serramar, ele próprio um dos funcionários contratados para nova fase do hotel. "Estamos de olho nos grandes eventos sediados na cidade. Já temos muitas reservas confirmadas para o Rock in Rio, em setembro. Até a Copa de 2014, pretendemos dobrar a nossa capacidade", completou.

O presidente do Comitê Organizador Rio 2016, **Carlos Arthur Nuzman** anunciou que o Rio de Janeiro terá 34 mil quartos de hotel em 2016. O dossiê da candidatura carioca havia garantido 48 mil, contando, além dos hotéis, apart-hotéis, vilas olímpicas e até cabines de navios de cruzeiros. Embora não "oficialmente incluídos", os motéis parecem ser uma alternativa mais que bem vinda.

A cidade hoje conta com 24.558 quartos. Para chegar a 34 mil, a Prefeitura lançou, em novembro do ano passado, um pacote incentivos fiscais. Desde o anúncio do pacote, foi confirmada a construção de cinco novos hotéis que totalizam 1078 novos quartos. Alguns desses projetos contam com o apoio do BNDES, que, através do Pro Copa Turismo, financia obras no setor com créditos de R$ 3 a 10 milhões.

O programa conta com uma carteira de R$ 297,2 milhões, dos quais R$ 178,5 milhões já foram aprovados. Os juros praticados estão bem abaixo no mercado: de 6,9 a 8,8% ao ano, com prazos que podem chegar até 18 anos.

para quem vai...

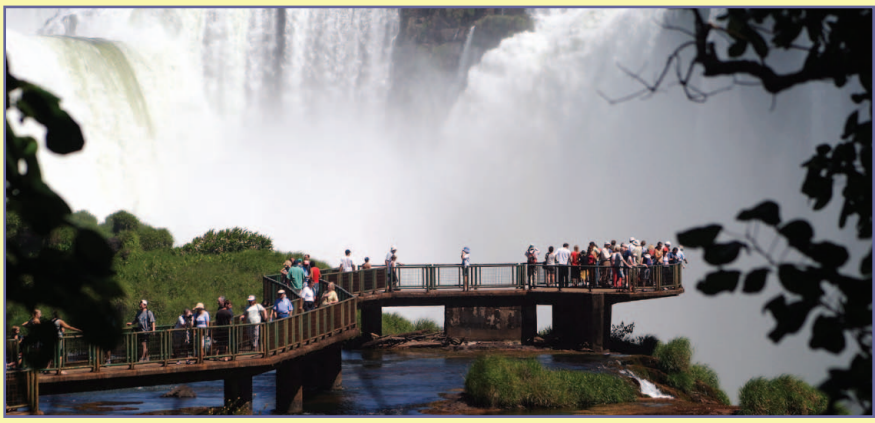

Foz do Iguaçú & Gramado: o luxuoso "inverno tropical" brasileiro

Não há como permanecer indiferente a este cenário. Um turbilhão de águas se lança de elevadas escarpas de basalto criando um espetáculo inigualável: os 275 saltos que formam as Cataratas do Iguaçu.

Esculpida há 120 milhões de anos, essa maravilha da Natureza está no coração de um frágil ecossistema que abriga diversas espécies animais ameaçadas de extinção.
Localizadas na fronteira entre Brasil e Argentina, as Cataratas atraem milhares de turistas todos os anos.

Quem as visita tem a possibilidade de caminhar por passarelas que levam a poucos metros da maior de todas as quedas d'água, a "Garganta do Diabo", além de apreciar a mata exuberante do Parque Nacional do Iguaçu, a maior reserva de floresta pluvial subtropical do mundo.

Por isso, comparar as Cataratas à norte-americana Niagara Falls é uma covardia. Que o diga a ex-primeira-dama dos Estados Unidos Eleonor Roosevelt. Em visita a Foz do Iguaçu, ela comentou: "pobre Niagara". Aqui, a biodiversidade faz a diferença. De onde quer que se contemple os saltos, é possível, por exemplo, apreciar nuvens de borboletas, as chamadas panapanás. São mais de mil espécies colorindo a bruma branca que envolve o Iguaçu.

GRAMADO

O frio já chegou com tudo no Sul do Brasil, e com ele a temporada mais charmosa de turismo, que é na região em Gramado, na serra gaúcha.

Não é por acaso que milhares de pessoas adoram as características típicas dessa estação, como as baixas temperaturas combinadas com tardes ensolaradas e escolhem visitar Gramado onde o frio pode ser muito bem desfrutado.

Gramado tem o clima, o charme, o bucolismo e os vinhos. Estrutura especializada para esse tipo de clima, paisagens inesquecíveis, gastronomia diferenciada, hotelaria aconchegante e um universo de compras, fazem parte desse destino elegante e requintado. E indo a Gramado, não deixe de conhecer melhor seus dois famosos "pórticos":
Pórtico Via Nova Petrópolis - Localizado na entrada de Gramado, sua construção é em estilo bávaro, visando dar boas vindas aos visitantes. Foi inaugurado em 6 de janeiro de 1973, além de ser uma bela construção, possui jardins bem cuidados e floridos, encantando os visitantes que sempre procuram, através da fotografia, obter uma lembrança de Gramado.

Pórtico Via Taquara - Localizado na entrada da cidade pela via Taquara, em estilo normando e inaugurado em 8 de Junho de 1991. É uma homenagem à colonização alemã.

www.acontece.com
O mais visitado e premiado site brasileiro na América

Aquatica, nova coqueluche!

Localizado em frente ao já conhecido parque Sea World, em Orlando, o novíssimo parque "Aquatica" vem arrancando os mais entusiasmados elogios dos seus frequentadores por ter conseguido realmente inovar em termos de parques, algo que parecia cada vez mais difícil de acontecer.

É que o "Aquatica", combina de forma original e excitante, o que já se conhecia dos parques aquáticos, com os parques de "emoções fortes", com montanhas-russas e quedas livres em alta velocidade, sem entretanto perder o charme de atrações para todas as idades, como o "Lazy River" e os "tubes" e "rides" com bóias individuais e coletivas.

Em junho e julho o "Aquatica" estará aberto ininterruptamente. Confira o site para mais informações **aquaticabyseaworld.com**

para quem fica...

Bella Travel
Your world link!

15 anos servindo a nossa comunidade

Bella Travel
Viagens Corporativas
Passagens Aéreas
Cruzeiros Maritimos
Hoteis
Grupos

635 SE 10th Street - Deerfield Beach, FL33441
Ph: 954-783-4111 / 954-237-3880

Cruzeiros	Interior	Oceanview
Carnival Cruise Lines - 4 Noites Western Caribbean	$209*	$269*
Royal Caribbean - 3 Noites Bahamas	$169*	$195*
Royal Caribbean - 5 Noites Bermuda	$389*	$449*
Caribbean & Mexico	**Interior**	**Oceanview**
Royal Caribbean - 7 Noites Mexican Riviera	$379*	$484*
Carnival Cruise Lines - 7 Noites Eastern Caribbean	$559*	$659*
Royal Caribbean - 7 Noites Western Caribbean	$649*	$799*
More Cruise Deals	**Interior**	**Oceanview**
Carnival Cruise Lines - 5 Noites Canada/New England	$409*	$569*

1*preços baseados em datas e espaços disponíveis • 2**Não inclue taxas

Especial: Em Israel você pode ir desde neve nas alturas do Monte Hermon até o deserto da Judeia e no mar mais salgado do mundo, o Mar Morto.

Miami para São Paulo / Rio $579.00*
Orlando para São Paulo / Rio $779.00*
New York para São Paulo / Rio $770.00*

1*preços baseados em datas e espaços disponíveis • 2**Não inclue taxas

www.bellatravelonline.com

Bella Travel 635 SE 10th Street - Deerfield Beach, FL33441 Ph: 954-783-4111 / 954-237-3880

Eike Batista

O bilionário "made in Brazil" que é a nova imagem brasileira no mundo

Você, leitor de ACONTECE, tem uma alta probabilidade de já ter ouvido falar em **Eike Batista**.

Como uma considerável parcela dos imigrantes brasileiros residindo nos Estados Unidos, Eike, curiosamente, nasceu em Governador Valadares, a cidade que ficou conhecida pelos "Valadólares" e por muitos anos foi o maior polo emissor de emigrantes brasileiros para os Estados Unidos.

Eike tem de 52 anos, e é o brasileiro que se tornou o oitavo homem mais rico do mundo. Ninguém no planeta ganhou tanto quanto ele no ano passado. Com uma fortuna reavaliada em abril deste ano em US$ 31 bilhões, o que equivale a 50 bilhões de Reais, Eike, que antigamente era mais conhecido como o "ex-marido da Luma de Oliveira" é considerado atualmente "o brasileiro mais poderoso do mundo".

Fazendo aquelas projeções "curiosas" se Eike Batista decidisse se "aposentar" e viver só do rendimento de seus bilhões, teria quase 4 milhões de reais por dia para gastar, pelos próximos 40 anos. Algo assim como 2.500 reais por minuto.

Além de ter se tornado a figura mística número um do mundo dos negócios no Brasil, Eike passou a ganhar espaço na mídia norte-americana, inglesa e japonesa, as que mais falam da vida e dos movimentos dos bilionários do planeta. Foi, inclusive, convidado com direito a uma hora inteira de programa no mais prestigiado show de entrevistas da TV norte-americana, o Charlie Rose.

Filho de Eliezer Batista, ex-ministro de Minas e Energia e empresário bem sucedido, Eike jura que "começou do zero". Mineiro radicado no Rio, curtiu bem uma juventude rica e despreocupada, viajando pelo mundo, até que "se tocou" e encarou o desafio de construir sua própria fortuna, seu próprio império.

"Eu pedi dinheiro emprestado a dois joalheiros cariocas, que me emprestaram US$ 500 mil para comprar ouro na Amazônia. Eu comprava ouro de garimpos. Então, com 22 anos, estava eu lá, tinha ganhando US$ 6 milhões", disse ele numa entrevista a Marília Gabriela.

Os negócios de Eike foram crescendo e se diversificando. Tem estaleiro, hotel, restaurante, minas de ferro e muito mais. É chamada do "dono do Pré-Sal', as fabulosas jazidas de petróleo no litoral do Brasil e que transformaram o setor de produção de energia do Brasil um dos mais cobiçados do mundo.
Com enorme trânsito político e graças a uma boa relação que teve com o governo Lula, Eike mergulhou de cabeça em projetos como a vitoriosa candidatura do Rio de Janeiro às Olimpíadas de 2016.

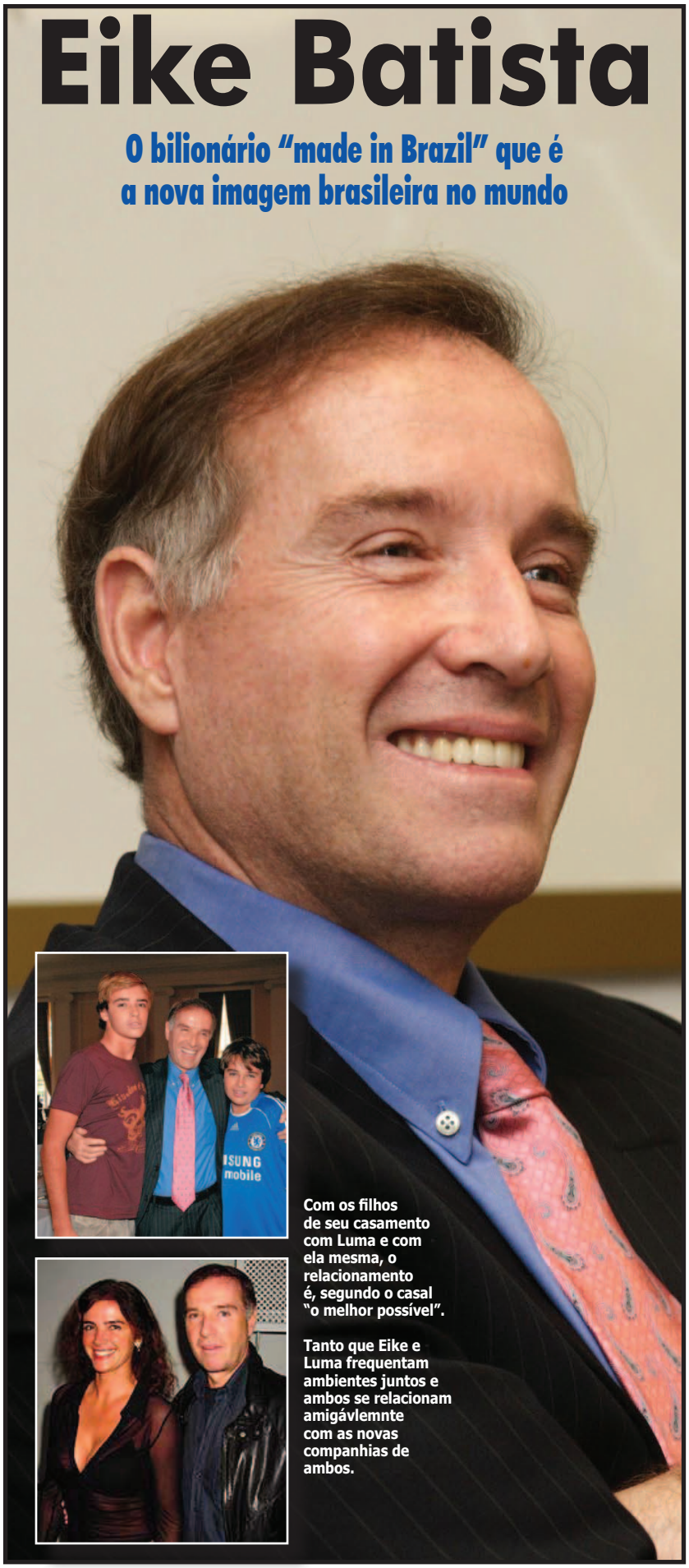

Com os filhos de seu casamento com Luma e com ela mesma, o relacionamento é, segundo o casal "o melhor possível".

Tanto que Eike e Luma frequentam ambientes juntos e ambos se relacionam amigávlemnte com as novas companhias de ambos.

Como disse em sua já célebre entrevista a Charlie Rose (disponível na Internet no site **charlierose.com**), Eike quer ser visto como um "ponta de lança" do que ele mesmo antecipa como o Brasil do futuro que é agora. Realça sua convicção patriótica e de compromisso com o país, mas em cada detalhe de sua conversa, fica evidente o talento do homem de negócios cuidando da forma mais atenta possível, dos seus interesses. Nada mais natural.

"Sozinho, você não faz nada. Sobre escolher pessoas, esse dom de criar equipe é uma coisa que eu sempre fiz muito bem. É uma equipe que ganha. Sozinho, eu não chegaria lá", diz o empresário, que considera seus filhos seu maior tesouro. "Invisto neles e dou todo o estímulo que posso", afirma.

Quando era garoto, Eike vendeu seguros de porta em porta. Aprendeu ali que de uma boa conversa ninguém escapa. E essa é a origem da maior parte dos bilhões que ele tem. Quando o Brasil descobriu o petróleo do pré-sal, Eike apostou – e se deu bem.

"A grande sacada dele foi ter vendido uma idéia. Ele decidiu fazer uma empresa de petróleo. Existe risco de fazer uma empresa de petróleo? Existe, porque você pode não descobrir o petróleo. Mas com a equipe que contratou e com a capacidade de trabalho pessoal, ela tinha certeza de que quem comprasse ação e o capitalizasse para tocar essa empresa ficaria milionário junto com ele. E o mercado acreditou", avalia o especialista Adriano Pires.

"No caso do petróleo, eu arrisquei US$ 1 bilhão. Nenhum outro brasileiro arriscou isso para criar uma nova companhia que iria empregar muita gente e pagar muito imposto. Então, se eu sou rico, sou rico para investir mais dinheiro no Brasil", diz Batista.

E a relação com a famosa ex-mulher? O casamento com Luma foi recheado de escândalos e não fez exatamente bem à imagem de Eike. A relação durou 13 anos e gerou dois filhos. Mas parece haver paz entre eles agora.

Em diversas entrevistas, Luma, que tem uma situação financeira excepcional para o resto da vida, enaltece a preocupação que Eike tem em que todos os envolvidos em seus projetos, se beneficiem:

"Ele é do tipo que se não ver as pessoas envolvidas com seus sonhos, igualmente bem sucedidas e recompensadas, é como se não tivesse valido a pena. por isso ele mantém tanta gente boa e competente ao lado dele. Esse é um dos segredos de seu sucesso", diz Luma.

www.acontece.com
O mais visitado e premiado site brasileiro na América

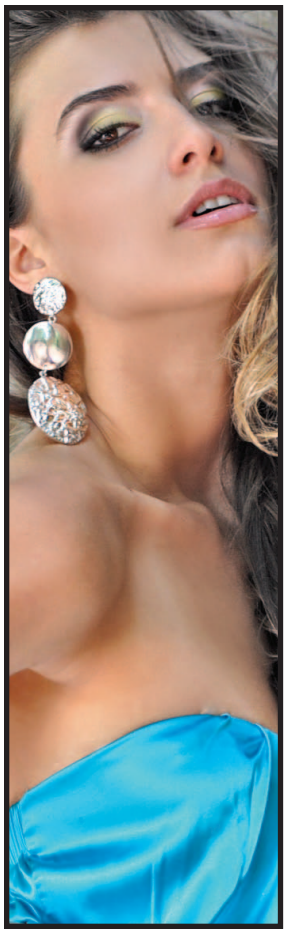

Heloísa Alves

Atriz, cantora, apresentadora e modelo segue brilhando nas telinhas no Sul da Flórida

(fotos: Danielle Buljan • figurino: Eunique)

A paulista Helóisa Alves é, de longe, uma das mais lindas e talentosas brasileiras radicadas nos Estados Unidos.

Atriz, cantora, modelo e apresentadora, ela se revelou ao ganhar o concurso Miss Brasil-USA, para em seguida "correr atrás" de seu sonho em conquistar um lugar ao sol do show business norte-americano.

Depois de gravar discos, se apresentar como cantora em TV nos Estados Unidos e México, ela tomou a decisão de deixar a sua cidade, Seattle, e mudar radicalmente para o sol abrasador e ambiente artístico fervilhante do Sul da Flórida:

"Foi realmente uma decisão radical, que mudou a minha vida. Sinto muita saudade de meus pais, porque aqui estou morando sozinha, mas minha carreira está sendo muito impulsionada", diz Heloísa, que acaba de completar 25 anos.

Há um ano ela comanda o show semanal "Estelar", na América TV e se apresenta regularmente no quadro de moda do "Despierta América", da Univision Internacional.

Também está prestes a iniciar as gravações de sua primeira novela, um projeto da Venevision, que será rodada em Miami.

"Ser brasileira me ajuda em muitas coisas, mas as vezes somos deixados de lado nas redes e eventos hispânicos porque nosso público não assiste aos canais em espanhol. Mas acho que o fato de ser uma profissional fluente em Espanhol, Inglês e Português, tem me ajudado bastante, porque é muito raro nesse meio", diz a brasileira.

Talvez por isso ela também tenha sido aprovada para fazer uma novela em inglês, pela Venevision Internacional. Nas fotos dessa página, assinadas pela sensibilidade de Danielle Buljan, Heloisa mostra com clareza porque é uma "top brasileira" em ascenção nos Estados Unidos

Ai que delícia que são

Os quitutes deliciosos, o inegável espírito familiar e divertido, o calor das fogueiras, a brincadeira do "casamento na roça", a diversão inocente e quase esquecida das crianças e a colorida intensidade das quadrilhas. Tudo nas festas juninas é alegria e brasilidade!

www.acontece.com
O mais visitado e premiado site brasileiro na América

Nossas festas juninas!

Como quase todas as tradições e folclore populares, a origem das festas juninas têm diversas versões.

Entretanto, a festa junina "brasileira", como nós conhecemos, tem uma forte raiz na Igreja Católica e pelo fato dos três "santos juninos" serem intensamente cultuados em Portugal, país que é uma das três mais relevantes matrizes étnico-culturais do Brasil (as outras duas são os índios nativos e os escravos africanos).

O fato é que ao longo dos séculos (há registros das celebrações do São João, dia 24 de junho, desde o século XVII na Bahia, Maranhão, Pernambuco e Pará) as "festas juninas" ganharam um caráter diverso e popular, não necessariamente limitadas ao universo das igrejas e das religiões. Também com o tempo, os festejos incluíram os dias de Santo Antônio (dia 13) e São Pedro (dia 29).

Hoje, cada região do Brasil comemora de um jeito diferente, mantendo algumas características originais, mas sempre com as "adaptações" regionais.

Festa essencialmente familiar, as celebrações juninas tanto podem ser mega-eventos como os que se realizam em cidades do Nordeste brasileiro como Campina Grande (Paraíba) e Carurau (Pernambuco), que "disputam" o título de "maior forró do mundo".

A palavra "forró" está totalmente associada às festas juninas, por se tratarem dos "bailões de pé de serra", nativos do Nordeste e que se espalharam pelo Brasil, especialmente a partir de artistas como **Luiz Gonzaga**, **Carmélia Alves**, **Jackson do Pandeiro** e o **Trio Nordestino**, que deram origem a centenas de outros artistas do gênero e influenciaram para sempre a música popular brasileira. Das novas gerações, se destacam com grande repertório "junino", artistas como **Elba Ramalho**, **Alceu Valença**, **Clemilda**, **Trio Parada Dura** e o célebre **Genival Lacerda**.

Entre os "elementos básicos" das festas juninas estão:

1) Decoração - Feita com bandeirinhas e "correntes" coloridas, confeccionadas com folhas de papel de seda ou "papel crepom" ou cartolina de diversas cores ou, até as mais originais, confeccionadas com folhas recortadas de jornais e revistas.

2) Fogueira - Cada vez mais "sob fiscalização" por questões de segurança - mas que seguem sendo "montadas" com todo tipo de madeira disponível. São também as fontes dos "tições" com os quais se acendem os fogos de artifício.

3) Fogos juninos - Uma infinidade de tipos, para todos os orçamentos, que vão desde os tradicionais "traques" aos "vulcões" e "morteiros". Indispensáveis tanto para crianças e adultos.

4) Trajes "caipira" - Parte das mais curtidas pelos que vivenciam intensamente as festas juninas, se vestir de "caipira" é o que se poderia considerar o equivalente brasileiro do "Halloween" americano, só que sem bruxas e "zombies". Tudo puramente em nome da inocência e alegria, com direito a "falsos-banguelos" com dentes pintados de preto, "sardas artificiais" nos rostos, trancinhas e o os inevitáveis chapéus de palha, calças remendadas e muitos vestidos de chita colorida. Uma festa de cores e criatividade.

5) "Quadrilha Junina" e o "**Casamento na Roça"** - Duas grandes tradições, que combinam a dança em grupo com passos seculares como o "Túnel do Amor", "Balancê", "Chuva e Cobra" e outros. A quadrilha junina tem uma forte raiz cigana, especialmente da França e Hungria e por isso, durante muito tempo ela era "marcada" pelos "marcadores de quadrilhas" com os termos em francês. Já o "Casamento na Roça" é o momento de humor e irreverência, é uma encenação teatral onde o "noivo" que "avançou o sinal" é "obrigado" a casar - geralmente com uma noiva nada atraente - sob a mira de uma espingarda - do futuro sogro, é claro!

6) Música - As músicas típicas das festas juninas são variações dos ritmos típicos do Nordeste: Forró, Baião, Côco, Xaxado, Toada e outras variedades. A história da MPB registra milhares de gravações de canções desses gêneros, permanentemente acrescidas de novidades, mesmo que, recentemente, as festas juninas tenham sido "invadidas" pelos "forrós de duplo sentido", artisticamente muito pobres, mas extremamente populares.

7) "Pau de Sebo" e **"Quebra Pote"** - Apesar de muitos não saberem, as brincadeiras do "Pau de Sebo" e do "Quebra pote" são originalmente juninas, embora sejam muito menos praticadas atualmente do que foram até passado recente. Outras brincadeiras comuns são a pescaria, corrida de saco, corrida do ovo cozido na colher, pular a fogueira, a corrida do saci (numa perna só), a maioria dessas brincadeiras ainda é praticada pelas crianças. No passado, muitas festas tinham até "serviço de alto falante" com um divertido serviço de mensagens e canções dedicadas chamado de "Correio Elegante".

8) Comida - Aí é que os caipiras se acabam!!!!. A variedade das comidas típicas juninas é interminável, até porque cada região do Brasil foi acrescentando suas iguarias. No nordeste, permanecem como pratos originais a Canjica (diferente da canjica do Sul do país), milho assado, milho cozido, amendoim cozido, pamonha, tapioca com côco, cuscuz, bolo de fubá, bolo de mandioca e "carimã", "lelê de milho" e as cocadas. No Sul, há uma predominância das variedades do milho, com estaque para as Pamonhas, Canjicas, Caldos de Milho, Pinhão, Bolinhos de polvilho, suspirinhos, e até iguarias que incluem chocolate.

9) Bebidas - As bebidas mais famosas destas festas são os licores de Genipapo, Jurubeba e Cajú, no Nordeste, o "Quentão" e vinho quente (no Sul-Sudeste). No passado, o caldo de cana era muito comum nas festas juninas da Bahia à Paraíba, devido à fartura de cana-de-açucar nesses estados, mas essa tradição tem desaparecido rapidamente. Hoje em dia, as bebidas industrializadas como cerveja, refrigerantes e cachaça, substituíram amplamente as bebidas típicas.

Festa Junina USA mantém tradição dia 11 de junho

Pelo terceiro ano consecutivo, a parceria entre a Sunny Fest Productions e a **Fundação Vamos Falar Português**, resultará no sábado, dia 11 de junho, na **Olympic Heights Community High School** (Boca Raton) em mais uma **Festa Junina USA / Arraial da FVFP**.

Das 3 da tarde às 10 da noite será mais uma grande celebração junina que desde 2009 tem reunido milhares de crianças e adultos, animadíssimos para celebrar uma das maiores e mais queridas tradições brasileiras.

A expectativa dos organziadores, **Déborah Christina** e **André Martins** é de que a versão 2011 do evento supere o êxito dos anos anteriores e todos os esforços estão sendo feitos para isso.

O local será a área coberta da Olympic Heights Community High School fica na 20101 Lyons Road, Boca Raton, FL 33434. A entrada custará apenas 5 dólares, sendo que as crianças terão acesso grátis e também o estacionamento é gratuito.

O acesso ao local é muito fácil, tanto pela I-95 quanto pela Flórida Turnpike, de ambas, usando o acesso West da Glades Road.

Quem for ao evento este ano pode contar desde já com as atrações que fizeram muito sucesso na edição 2009: Bingo, Quadrilhas Infantis e Adultas, 15 barraquinhas de comidas típicas, 20 stands comerciais e muitos jogos e brincadeiras.

As barracas tem 9 metros quadrados (3 x 3), com ponto de luz e energia, e a produção não fornece mesas e cadeiras. O "set up" das barracas será das 8 da manhã ao meio dia do evento. A barraca mais bem decorada também ganhará um prêmio especial.

Estão garantidas, por exemplo, a Gincana Solidária, Concursod do "Rei e Rainha do Forró", Espaço Infantil, Forró Pé de Serra, "Correio Elegante" , entre outras brincadeiras que fizeram muito sucesso nos anos anteriores.

Toda a renda das brincadeiras será revertida para os projetos da Fundação Vamos Falar Português.

A animação do "Forró Pé de Serra" está garantida pelo DJ Luis e muitos sorteios de brindes, além de outras novidades que serão acrescentadas até o dia do evento.

Para garantir sua participação, comprando barracas ou espaços promocionais, é só ligar para a produção: 954-394-1008 ou visutar o site oficial: **www.FestaJuninaUSA.net**

Imagens do "Arraiá" em 2010

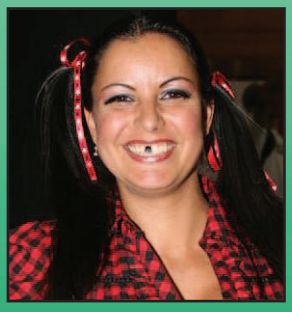

www.acontece.com
O mais visitado e premiado site brasileiro na América

Fundação
Vamos Falar Português

SUNNY FEST PRODUCTIONS

acheiUSA
Brazilian Newspaper

açaí renew
Deliver the goods

Status Baby
Transports & Movers

APRESENTAM:

FESTA JUNINA USA

O melhor Arraiá da Flórida!

dia 11 de Junho

Sábado

2:00PM ás 10:00PM

Eta São João bão sô!

Bingo, Quadrilha Infantil e Adulta, Barraquinhas de Comidas Típicas,
Forró Pé-de-serra, Espaço Infantil, Face Painting, Capoeira Revelação e muito mais!

Local:
Olympic Heights Community High School
20101 Lyons Rd.
Boca Raton, FL 33434

Entrada: Adulto: $5,00
Criança Grátis!
Estacionamento Grátis

Apoio

engead GB
A GRÁFICA BRASILEIRA
954.941.3778

ACONTECE Magazine

WK CARGO
15° ANNIVERSARY
1996-2011

Babelle
Salon & Spa

BRTV online.com

Casa de Cultura
BRAZILIAN ARTS CENTER

INFO: 954.394.1008 • www.FestaJuninaUSA.net

Vodka nunca teve
Sabor tão Intenso

Pucker™ Flavored Vodka é feita com ingredientes naturais, misturados a uma Vodka elaborada, destilada 4 vezes para alcançar a fragrância e o sabor pleno de cada fruta para que seja saboreado a cada coquetel. A Pucker Vodka pode ser servida pura, ao gelo ou mesmo misturado com outros ingredientes de sua preferência para compor diversos coqueteis de acordo com seu paladar. A Vodka Pucker pode ser encontrada em garafas de 750ml em 4 sabores: Maça Verde, Uva, Cereja e Cítrico que combina laranja com tangerina.

Novidade pucker®

Vodka com sabor

Experimente estas receitas

Sour Apple Sassy Cooler
2 partes Sour Apple Pucker Sass Vodka
Encha o copo com gelo
Preencha com Soda Limonada
Decoração: Rodela de limão

Cran-Apple Tart n' Sassy
2 partes Sour Apple Pucker Sass Vodka
Encha o copo com gelo
Preencha com Suco de Cranberry
Guarnição: Fatia de maça

drink smart®

Pucker® Flavored Vodka, 35% Alc./Vol. 100% Grain Neutral Spirits, ©2011 Fielding & Jones Ltd., Clermont, KY; Frankfort, KY. PV110070180

GREEN MUSIC

PMM
PLUS MÍDIA & MARKETING

A força do talento brasileiro em DVD-Duplo & 3CDs da Terceira Temporada do

TALENT BRASIL

DVD duplo com mais de 7 horas de shows com todos os finalistas e convidados especiais

CD Cantores

CD Mirim

CD Cantoras

Garanta já seu DVD-Duplo e CDs. • Quantidades limitadas!
Vendas através do site oficial talentobrasil.com
ou pelo tel: 954.779.3072

IMPERDÍVEIS

1 Pixar Parade em Disney

Como milhares de brasileiros estarão nos parques de Orlando neste verão, é bom não perder o novíssimo "Pixar Parade" em Disney Hollywood Studios.
disney.com

2 Heat Zone

O sonho está muito próximo de se tornar realidade. O Miami Heat pode se sagrar, neste começo de junho, mais uma vez campeão da NBA.
miamiheat.com

3 Lionel

Um dos baladistas mais populares do mundo e com uma legião de fiéis fãs brasileiros, se apresenta dia 22 de Junho no Hard Rock, em Hollywood, FL.
hardrock.com

4 Beatriz

Ganhadora do "Press Award" como melhor cantora brasileira nos Estados Unidos, Beatriz tem agenda de muitos shows no sul da Flórida, em junho.
greenmusic.com

5 Hair, again

Depois de lotar todas as apresentações em Miami, agora é a vez do revolucionário musical dos anos 60 repetir a dose, de 7 a 19 de junho, no Borward Center
browardcenter.org

iPad chega ao Brasil 60% mais caro que nos Estados Unidos e segue sendo o "presente favorito" de quem viaja daqui para lá

Ranking de preços do iPad (Wi-Fi, 16 GB)

Posição	País	Preço (R$)
1	Brasil	1.650
2	França	1.119
3	Alemanha	1.096
4	Itália	1096
5	Portugal	1096
6	Reino Unido	1.055
7	Austrália	989
8	México	973
9	Canadá	864
10	Estados Unidos	813

Como sempre acontece com equipamentos eletrônicos de última geração, o tablete iPad já é um dos mais cobiçados objetos de consumo entre os brasileiros.

E como somente no final de maio os iPads foram oficialmente lançados no país, desde que esse novo produto da Apple surgiu no mercado norte-americano, no Natal de 2009, se tornou um dos "presentes" mais levados pelos brasileiros que viajam para o Brasil.

E a entrada de iPads nas bagagens dos viajantes brasileiros vai continuar ainda algum tempo, porque o preço dos iPads no Brasil vai ficar mais que o dobro dos adquiridos nos Estados Unidos.

Segundo ACONTECE, que pesquisou nos sites de venda desses produtos, o iPad está sendo comercializado no Brasil entre 1.650 e 2.000 Reais, contra os 499 dólares (813 Reais) nos EUA.

Apesar dos valores entre 499 e 899 dólares estarem acima do máximo que é permitido levar em compras para o Brasil (500 dólares) os iPads não são contabilizados pela alfândega porque são objetos de uso pessoal e profissional (como os laptops) e como tal, não são taxados.

Mas a tendência é que esse cenário mude rapidamente. O governo brasileiro publicou a Medida Provisória 534, que altera o artigo 28 da Lei do Bem (número 11.196, de 21 de novembro de 2005), para incluir no Programa de Inclusão Digital os tablets produzidos no Brasil.

A expectativa é baixar os preços em mais de 30%. Mas como o iPad 2, que chegou ao Brasil dia 27/5, ainda não é produzido lá, o equipamento continua com preço "salgado". O Brasil lidera ranking do iPad 2 mais caro.

Mesmo considerando o valor mais baixo publicado pelos revendedores para o iPad Wi-Fi de 16 GB - 1.650 reais. Isso faz com que o consumidor brasileiro seja o que paga mais, em todo mundo, para ter a nova coqueluche do mercado digital em suas mãos.

Se as previsões de redução de preços com a produção local, de cerca de 30%, se confirmarem, podemos ter um iPad 2 na casa dos 1,1 mil Reais, o que ajuda, mas não muda muito a posição do Brasil no ranking.

Vale lembrar que, no Brasil, há outras opções de tablets, como o Xoom, da Motorola (ainda mais caro que o iPad, cotado a partir de 1.900 reais) e o Galaxy Tab, atualmente com preços a partir de 1.750 reais (sem o subsídio de operadora).

A cantora Ivete Sangalo foi a celebridade que mais apareceu em intervalos neste ano, segundo levantamento da pesquisa Controle da Concorrência, que monitora inserções comerciais de televisão no mercado brasileiro.

De janeiro a abril de 2011, a estrela baiana protagonizou oito duferentes campanhas publicitárias, aparecendo, no período, 1.480 vezes nos intervalos comerciais.

O "ranking" dos cinco mais frequentes garotos-propaganda do país, no primeiro quadrimestre de 2011, foi completado pela modelo Gisele Bündchen em segundo, pelo cantor Fábio Júnior em terceiro, pelo apresentador Luciano Huck em quarto e pelo humorista Bruno Mazzeo, em quinto.

Piloto supervalorizado

Uma das maiores atrações do jornalismo da bandeirantes, o Comandante Hamilton, que atuava nas reportagens aéreas no helicóptero do programa do Datena, foi contratado pela Rede Record com o salário quadruplicado.

Na Band, ele recebia cerca de R$ 7 mil por três horas ao dia de voo, mas custos com equipe e aeronaves eram por conta dele. O Comandante Hamilton se tornou uma "marca registrada" de grande popularidade no programa de Datena na Band.

Agora, o Comandante poderá ser visto também pelos assinantes da TV Record Internacional e Record News.

Juntos: Cauã, Fábio e Patrícia

Mesmo ainda faltando aproximadamente um ano para sua estréia, a novela **"Rainha do Mar"**, de **João Emanuel Carneiro**, já está com a maior parte de seu elenco escalado na Globo. A novela substituirá **"Fina Estampa"** na faixa das 21h a partir de abril de 2012.

A confirmação de **Cauã Reymond**, **Fábio Assunção** e **Patrícia Pillar** como protagonistas, garante um trio de muito peso para a novela.

Cauã está interpretando o Jesuíno em **"Cordel Encantado"**, e essa será a terceira novela seguida do ator, que saiu de **"Passione"** direto para a trama de Thelma Guedes e Duca Rachid. Em **"Rainha do Mar"**, o ator será um soropositivo HIV e terá que lidar com o preconceito e o tratamento da doença.

Já Fábio Assunção interpretará o vilão Herson, que fará par com a personagem de **Cláudia Abreu**. Diferente de Cauã, que trabalhou com Carneiro em **"A Favorita"**, Fábio nunca atuou em uma novela do autor.

Ana Paula Padrão vai liderar cobertura do Panamericano

A estrela da Record nos **Jogos Panamericanos de Guadalajara**, este ano, será a apresentadora **Ana Paula Padrão**. Além dela, **Heródoto Barbeiro**, **Paulo Henrique Amorim**, **Mylena Ciribelli** e **Roberta Piza** também integrarão o time. A Record tem exclusividade na transmissão do evento, que vai de 14 a 30 de outubro em Guadalajara, no México.

A transmissão do Pan é, na verdade, o grande teste para a emissora, que também detém a exclusividade das **Olimpíadas de Londres**, no próximo ano. O Pan portanto, é encarado pela direção da TV como uma espécie de "treino oficial" para 2012.

Isso explica o espaço que a Record vai dar em sua programação: oito horas diárias na TV aberta e 12 horas no canal **Recordnews**, ambos oferecidos ao público do exterior, embora nem todas as transmissões sejam autorizadas para o canal internacional.

No total a Record escalou 200 profissionais, entre técnicos, repórteres (12), narradores (4) e comentaristas (**Oscar, Paula, Xuxa**, **Rogério Judoca**, **Alvaro José** e **Mauricio Torres**). No total, o canal estima que terá ao menos 130 horas de cobertura, além da que será feita por telejornais.

Ana Paula está na Record há dois anos, onde apresenta o "Jornal da Record", ao lado de Celso Freitas. Começou a carreira em afiliada da extinta TV Manchete (86), depois ficou por quase 18 anos na Globo e outros quatro no SBT.

Escândalo pode acabar de uma vez com as carreiras de Schwarzenegger no Cinema e na Política

"Conan, o destruidor" e "O Exterminador do Futuro", personagens que tornaram o austríaco Schwarzenegger um astro mundial , e que o levaram a ser eleito governador da Califórnia.

"Não há bem que sempre dure, nem mal que nunca se acabe". Esse é um ditado popular que se encaixaria como "uma luva" na constrangedora situação em que se meteu o "ator-político" austríaco, nacionalziado norte-americano, Arnold Schwarzenegger.

Depois de duas décadas casado com uma das mais cintilantes estrelas do jornalismo e da sociedade norte-americana, Maria Kennedy Shriver (sobrinha do clã dos Kennedy), Arnold teve que admitir publicamente ter uma "família paralela", com ninguém menos do que a própria empregada da família.
O escândalo foi pior ainda por conta da auto-proclamada imagem de "homem devotado à família", com a qual o "estreminador do futuro" alcançou extraordinário apoio popular e se tornou por 8 anos governador da Califórnia.

Além da perspectiva de um divórcio ruidoso e bilionário, Arnold vê desmoronar qualquer chance de futuro político (era favoritíssimo para uma das vagas do Senado, pela Califórnia) e ainda que seu público (basicamente machista) venha a "perdoá-lo", não se sabe se ele ainda tem futuro nos corredores de Hollywood.

Desde a revelação de sua vida amorosa paralela ao casamento com a jornalista Maria Kennedy Shriver, o mundo de Schwarzenegger "desabou". Até seus projetos de novos filmes foram cancelados.

O "rei dos músculos" de Hollywood assumiu o filho que teve com sua empregada doméstica, com quem viva uma "vida paralela" numa mansão onde, antes, vivera 13 anos com sua família "oficial".

"Fenômeno"

Fim do show está longe de ser "aposentadoria" para Oprah

Muito além de ser a mais famosa personalidade da televisão norte-americana em todos os tempos e de colecionar récordes de audiência e demonstrações de poder mobilizador, em várias partes do mundo, a apresentadora Oprah Winfrey deixa um legado único na história recente da comunicação eletrônica.

Ela concluiu 25 anos de realização de seu memorável "Oprah Winfrey Show", após inacreditáveis 4.561 episódios no topo absoluto de sua fama, prestígio e inabalável credibilidade.

Credibilidade que inclusive desafiou constantemente os "padrões de manutenção de audiência" que ditam de forma feroz os destinos dos astros da TV.

Os menos avisados podem imaginar que Oprah está se "aposentando" ou algo semelhante. Nada disso.
E ela mesma fez questão de deixar claro, em seu programa final, onde lágrimas e gargalhadas se misturaram com incrível alternância:
"Este não é um adeus. Creio que jamais me afastarei das câmeras e do público, porque a conexão é extraordinária e enquanto eu puder fazer diferença na vida das pessoas, nem tenho o direito de me recusar a fazê-lo", disse Oprah.

Nos últimos 25 anos, nenhuma mulher teve tanto poder e influenciou tantas pessoas. Políticos, artistas, esportistas, líderes, heróis e celebridades. Oprah se tornou o ícone do mega-sucesso

Aplausos de uma platéia fidelíssima que jamais lhe negou a liderança em 25 anos de sucesso.

Audiência que foi "mimada" com presentes extraordinários, como o dia em que todas as 267 pessoas presentes ao auditório, ganharam, cada uma, um automóvel zero quilômetro.

Oprah agora vai se dedicar a sua rede de TV a OWN (Oprah Winfrey Network), que está apenas começando e já coleta excelentes críticas por seu compromisso com uma programação séria, de maior qualidade e conteúdo, sem entretanto abrir mão do caráter de entretenimento.

Um estilo que tem a "marca registrada" de Oprah Winfrey.

"E o ventou Levou"... ...a concorrência

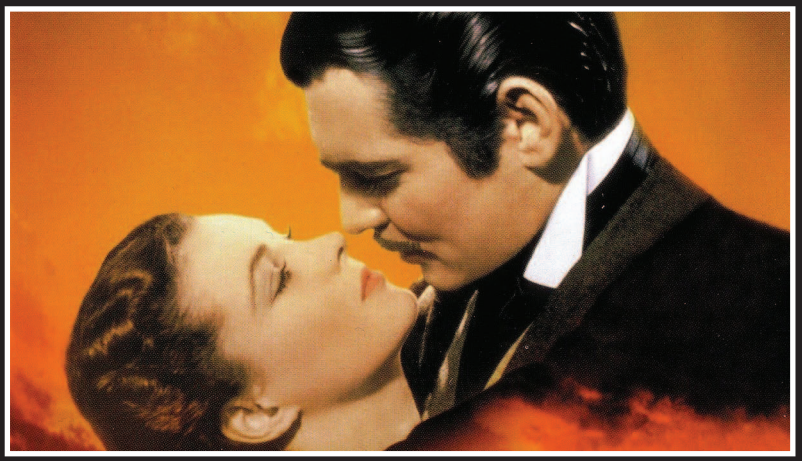

Vivien Leigh e Clark Gable imortalizaram o romance centrado na guerra civil norte-americana, no filme dirigido por Victor Fleming que segue sendo um ícone da história do cinema

Não dê muita atenção às estatísticas que dizem ser "Titanic", "Avatar" ou a série "Geurra nas estrelas" os donos dos maiores récordes do cinema. Trata-se de uma falsa verdade, já que não levam em conta que ao longo dos anos não só o preço dos ingressos sobe astronomicamente, como também a população que frequenta as salas de exibição, relativizando ainda mais os fantásticos números de "box office" que esses filmes atingem.
Para ser rigorosamente honesto, o filme "E o Vento Levou", de 1939 (isso mesmo, 72 anos atrás!) segue sendo o mais visto da história do cinema, com inacreditáveis 1,2 bilhão de espectadores. Se fossemos converter o preço do ingresso de uma sessão de cinema quando "E o Vento Levou" estreou, o filme teria arrecadado em toda a sua trajetória, mais de 5 bilhões de dólares, ou seja, 5 vezes mais que o 'recordista oficial de brilheteria', que segue sendo "Titanic", do canadense James Cameron.
E mais, enquanto "E o vento Levou" habita sólidamente a lista de 99% dos críticos de cinema como um dos mais importantes filmes da História, os recordistas recentes são, em sua grande maioria, considerados "filmes descartáveis". Algo para se pensar a respeito.

www.acontece.com
O mais visitado e premiado site brasileiro na América

xfinity
REBELDE
a novela
do momento!
7pm (EST)
CANAL 695
Receba o melhor da programação brasileira
com a Record TV pela XFINITY® TV da Comcast!
Disponível em algumas áreas de Miami-Dade e do condado de Broward
Ligue agora mesmo!
1-800-XFINITY (1-800-934-6489)
Serviço de tradução disponível
www.comcast.com/internationaltv
Assine a Record TV
apenas $14.99 a mais por mês
Record TV + Globo $25.99 por mês
Pacote Brasileiro Jumbo
Record TV + Band Internacional + PFC + Globo
$39.99 por mês
comcast
Limitado a Record TV e a uma único saida. Não está disponível em todas as áreas nem clientes atuais XFINITY TV ou ex-Comcast com saldos não pagos. Mensalidade extra sobre o serviço regular XFINITY TV e encargos de equipamentos. Nem todos os serviços estão disponíveis nos pacotes XFINITY TV. Preços sujeitos a alterações. Equipamentos, instalação, impostos e taxas de franquia não incluso. Assinatura do serviço básico é obrigatória para o recibimento de outros níveis de serviços. Receptor digital e controle remoto necessários para receber os serviços. A programação não está disponível em todas as áreas.
Comcast © 2011. Todos os direitos reservados.

TALENTO BRASIL
Temporada 2011 / 2012
Inscrições abertas, a partir de 15 de Junho no site oficial
talentobrasil.com
Seletivas regionais a partir de julho em:
Toronto ★ Boston ★ Hartford ★ Bridgeport
Newark ★ New York ★ Washington DC
Atlanta ★ Orlando ★ Broward ★ Miami
Fort Myers ★ San Diego ★ Los Angeles
Houston ★ San Francisco ★ Salt Lake City
informações
954.779.3072
Um evento:
BB REMESSA
Apoio
TV GLOBO INTERNACIONAL
realização
PMM
BraBox
A ENTREGA LEGAL

www.acontece.com
O mais visitado e premiado site brasileiro na América

Novamente em clima dos anos 80, "A Festinha" celebra 1 ano!

Bruna, Patty & Tati Martins

Carol, Flávia, Elisa & Júlia

Nathalia Castro

Muita gente curtiu com o primeiro aniversário da cada vez mais popular "Festinha".
A idéia de repetir na celebração do "ano 1" o tema de maior sucesso do primeiro ano de vida - "os anos 80" - agradou em cheio.
Destaque para o Banda Samba RJ ao Vivo, DJ Fabio Soul & DJ Marcelo.
Nathalia Castro (ex-BBB11) veio a Miami e participou da festinha reencontrando velhos amigos.

Fotos: Bill Paparazzi

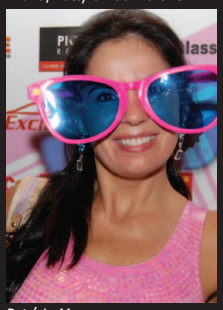
Patrícia Musa

Vinicius Macedo & Cyborg

Celeste Gouveia

Gilda, Dayane, Estreliz Nunes e Izabel Flores

Cyborg, Daniel, Gala, Hillary & Alberto

Karla Vianna, Mauro Santos, Rozi & Vicente Torquato

Taire, Fábio e Couville

Patrícia Musa e Fernando

Dayane Linhares

Marlene, Nathalia & Carol

Camila Quaresma

Marcos Fonseca e Carolina Lara

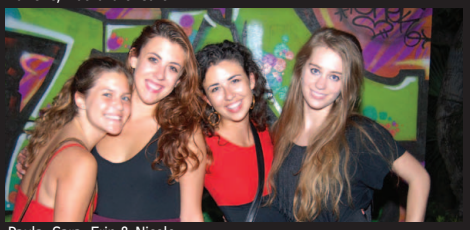
Paula, Sara, Erin & Nicole

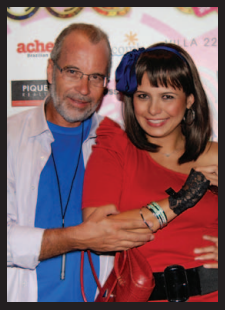
Bill Paparazzi & Dayane Linhares

Ana Martins

Indira, Angelo, Olga & Camila

Carol & Sérgio

Flávia & Mateus

Celebrando a música de Raul Seixas no Café Mineiro

Fãs tiveram a chance de voltar no tempo e matar as saudades da música do bom baiano Raul Seixas, no dia 14 de maio, no **Café Mineiro**, com o show do performer Ayrton Ramos. Fotos: **Eliane Galloti**

Casamento de Ciro Marinho e Iriany Perez

Ciro Marinho e Iriany Perez trocaram juras de amor na cerimônia de casamento realizada dia 1º de maio no restaurante Oba Oba em Deerfield Beach. Felicidades para o casal!

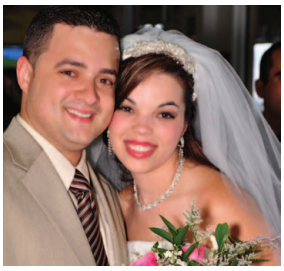

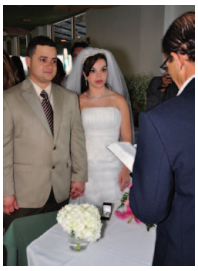

Aniversariante muito querida; Jade Matarazzo

A comemoração do aniversário da fotógrafa e diretora artística Jade Matarazzo foi no dia 13 de maio no Rosa Mexicana em Miami Beach com as "serelepes" meninas do "Girls Out Night", mais conhecido como "GNO", que desembarcaram no local a bordo de uma elegante limousine.

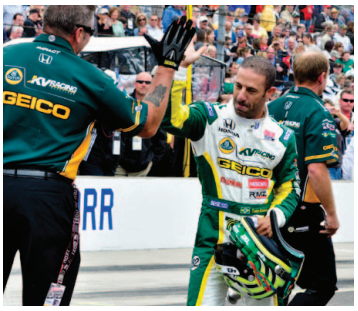

A centenária e esperada 500 Milhas de Indianapólis teve um final inesperado

Dan Wheldon, levou o troféu da prova que comemorou seu centésimo aniversário após um final dramático com mais de 400 mil fãs presentes no Indianapólis Motor Speedway.

Resultado das 500 Milhas de Indianapolis: 1º. Dan Wheldon (ING/Herta) 200 voltas / 2º. JR Hildebrand (EUA/Panther), a 2s1086 / 3º. Graham Rahal (EUA/Ganassi), a 5s5949 / 4º. Tony Kanaan (BRA/KV), a 7s4870 /... / 15º. Vitor Meira (BRA/Foyt), a 1 volta / 17º. Hélio Castroneves (BRA/Penske), a 1 volta / 21º. Bia Figueiredo (BRA/Dreyer & Reinbold), a 3 voltas.

Passeio de barco Maraberto em Boston: sucesso!

Mais de 300 pessoas curtiram o sol de um dia maravilhoso no **I Maraberto no Barco**, em Boston, com presenças de José Paulo, Eduardo Montelli, Franklin Menezes e Marilyn Rosa.

Conferência "No Limite" na PIBBF

A Conferência "No Limite", realizada nos dias 20 a 22 de maio na Primeira Igreja Batista no Sul da Flórida, PIBFlórida teve como preletor oficial o Dr. Silmar Coelho, pastor, escritor e um dos mais conceituados e respeitados motivadores e pregadores do Brasil.

Um público de aproximadamente 1,000 pessoas, por noite, foi agraciado com uma programação dinâmica e alegre, com mensagens de edificação e encorajamento. Os patrocinadores do evento foram: Banco do Brasil/ BB Remessas (Platinum sponsor), New York Life e Dr. David Maklan.

Brasileiros em primeiro lugar no Jiu-Jitsu

Atletas da Academia Brawler jiu-jitsu, Helcio, Jonathan e Ronaldo, alunos do professor Marcio Silva, ganharam cinturões de primeiro lugar do Naga (North American Grappeling Association) em competição que aconteceu dia 15 de maio em Boca Raton.

15 anos da BAUA

Aconteceu no Palacio Europa em Newark/ NJ , o baile de gala da BAUA (Brazilian American United Association). Estiveram presentes o prefeito da cidade, Cory Booker, o empresario Cacá Santos, os cantores Roberto Trevisan e Joyce Candido, o Embaixador Omar Chohfi, a Cônsul de Portugal Sra. Maria Amelia Pereira e a conselheira do CRBE, Ester Sanches.

Fotos: Arilda Costa

Reunião do CRBE em Brasília

Com as presenças dos titulares Silair Almeida, Fausto da Rocha, Ester Sanchez e Ronney Oliveira e da suplente Adriana Sabino, representantes das regiões América do Norte & Caribe, foi realizado, em Brasília, o primeiro encontro do Conselho de Representantes Brasileiros no Exterior-CRBE.

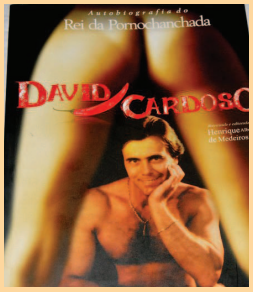

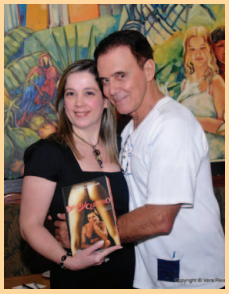

David Cardoso lança biografia em Newark

A mídia brasileira prestigiou a entrevista coletiva de lançamento doa biografia **"O Rei da Pornochanchada"**, do ator **David Cardoso,** realizada no Brasilia Grill, em Newark.
Fotos: Vera Reis.

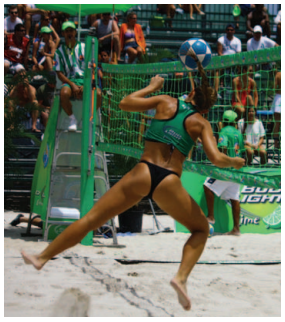

Fim de semana do Footvolley em Hollywood

O Circuito Internacional de Footvolley passou com sucesso pela praia de Hollywood com as duplas brasileiras dominando o final de semana de 14 e 15 de maio.
Sérgio Menezes e Igor Martins levaram o título no masculino, numa "virada" sensacional.
A competição teve a participação das 12 melhores duplas americanas do ranking da PRO
PRO FOOTVOLLEY TOUR e das "Rainhas do Footvolley".

Christina Oiticica expõe na ONU

De New York, Arilda Costa especial para ACONTECE

No último dia 23 de maio, no Exhibition Hall das Nações Unidas em Manhattan, aconteceu a abertura da exposição da artista e escritora brasileira **Christina Oiticica** (esposa do consagrado autor **Paulo Coelho**) juntamente com a colombiana **Geneviève Maquinay**. O Exhibition Hall é onde ficam os célebres painéis **"Guerra e Paz"** de Cândido Portinari, ora em processo de restauração, no Brasil.

O trabalho de Christina Oiticica tem todo um processo de espiritualidade. A artista expôs parte dos trabalhos que "enterrou" em diferentes tipos de solos - leitos de rios, pedras, terrenos, florestas, etc, - deixando a natureza interferir em suas obras.

As telas expostas na ONU, foram recuperadas em duas expedições em importantes caminhos de peregrinação mística: uma no Caminho de Santiago de Compostela, Espanha (2006 e 2007) e outra no de Kumano, Japão (2008 e 2009).

Nesta exposição ela mostra 29 obras entre pinturas e objetos, com o título de "Caminhos do Sol Nascente e do Sol Poente". A artista realiza seu trabalho com o que ela chama "diálogo com a natureza". Desde 2002, utiliza a técnica de "plantar seus quadros". Depois acompanhar a "germinação" das obras alteradas pela ação direta do ambiente.

Celinne da Costa e Christina Oticica

Christina autografando seu catálogo

Christina com Arilda Costa

A colombiana Geneviéve

Marcelo Hallake

Grupo de lideranças presentes

Domício e Antônio Campos

Christina percorre o mundo criando sua arte e já esteve em diversos países como no Chile, no Japão, na Índia, nos Alpes Suíços e claro, no Brasil (Amazônia), entre outros.

A mostra, intitulada "Dialogues" trouxe também a renomada representante da Environmental Art, a belgo-colombiana **Geneviève Maquinay**, que mora em Nova York e participou da exposição com esculturas feitas de elementos extraídos de resíduos urbanos e de elementos da natureza (metal, madeira, pedras, material reciclado etc).

A vernissage teve cobertura da imprensa local e de veículos brasileiros. No público, além de empresários, artistas como o celebrado pintor Romero Brito, diplomatas, intelectuais e de expoentes da sociedade norte-americana estiveram presentes importantes formadores de opinião, como o acadêmico **Arnaldo Niskier**, o sociólogo **Marcos Troyjo**, **Gilberto Freyre Neto**, o escritor **Antonio Campos** e o representante da Sociedade da Língua Portuguesa **Ivan Cordeiro**, além de **Marcelo Hallake**, da Brazil Foundation e **Domício Coutinho** da Biblioteca Machado de Assis.

Durante a abertura da exposicão, o escritor Antonio Campos lançou e autografou seu mais recente livro: **"Diálogos no Mundo Contemporâneo"**, em edição bilíngue (português e inglês). O evento foi uma iniciativa da **Casa Brasil,** do **Jornal do Brasil** e da **Sociedade de Língua Portuguesa das Nações Unidas**.

Romero Britto: uma legenda em cores e números

Nunca se discutiu a capacidade extraordinária do pernambucano Romero Britto. Em duas décadas ele literalmente "explodiu" a cena artística do Sul da Flórida se tornando uma referência mundial em arte brasileira.

Britto é não só o mais bem sucedido artista plástico brasileiro em toda a história, como uma inquestionável celebridade no país que mais consome artes plásticas no mundo.

Entretanto, se a conquista da América foi menos difícil do que se supunha, a conquista do Brasil foi mais difícil ainda. Afinal, o sucesso comercial de Britto "incomoda" muita gente que não se conforma com a atitude franca e abertamente promocional do artista, considerado no meio como "um mestre" do marketing, sempre assessorado por uma equipe das mais competentes.

Mas depois de uma longa e meticulosa estratégia de conquista do Brasil, Britto é hoje reconhecido, badalado e o que é mais importante, "comprado" por brasileiros ricos e de classe média, que podem comprar alguns de sua infinidade de produtos - segundo site Amazon.com, seriam 483 produtos licenciados - , que vão desde quadros de até 290 mil dólares a ursinhos de cerâmic com cristais Swarowsky, que custam 6 mil dólares, a gravatas de 150 dólares.

"Já se foi o tempo em que a arte era para ser vista apenas em galerias e museus. Ela tem que estar em toda parte", disse Britto ao repórter Roberto Kaz, que dedicou a ele a capa e reportagem principal da revista "Serafina", magazine do grupo "Folha de São Paulo".
A matéria, recheada de números e feitos do pernambucano mais famoso no mundo, pelo menos atualmente, é uma espécie de "rendição" aos muitos talentos de Britto.

Sem dar bola para os que ainda "torcem o nariz" para sua arte, por alguns classificada como "decorativa", Britto segue caminhando, feliz da vida, faturando 30 milhões de dólares por ano e totalmente orgulhoso de seu universo "mágico" que decora paredes famosas no mundo inteiro, entre elas a da Presidente Dilma Rousseff.

Foto: Brian Smith para "Serafina" (Folha de S.Paulo)

Romero Britto é casado com a norte-americana Sheryl. O casal tem um filho: Brendan, de 22 anos.

O "estouro" da arte de Britto se deu após um anúncio da vodka ABSOLUT, em 1989.

Arnold Schwarzenegger, Edward Kennedy, Cristina Saralegui, Donald Trump e Michael Jackson compraram obras de Britto

Romero já pintou 5 aviões por encomenda. Obras gigantescas de sua griffe se espalham por grandes cidades americanas.

Na festa dos 50 anos de Madonna, a estrela ganhou de seu produtor dois quadros de Romero.

O "hit" mais recente de sua griffe são as malas. Estão vendendo muito acima das expectativas.

A Britto Central emprega 72 pessoas. Ele construiu uma eficaz "linha de montagem".

Sobre a mesa de Britto repousam dois convites do Comitê Olímpico Rio 2016 para projetos especiais.

União Gay em debate: contra ou a favor?

Nunca o debate sobre os direitos das minorias, no caso específico, dos homossexuais no Brasil, esteve tão "acalorado" como agora.

Com a recente aprovação , por unânimedade, pelo Supremo Tribunal Federal, reconhecendo a legitimitade das uniões civís entre pessoas do mesmo sexo, o assunto, que já era manchete constante na mídia impressa, ganhou o até então "cauteloso" território da mídia eletrônica.

Para colocar ainda mais calor nessa discussão que é na verdade, uma discussão sobre direitos humanos fundamentais, no Congresso Nacional trava-se uma "batalha" com deputados ultra conservadores tentando barrar a aprovação da Homofobia como "crime hediondo", da mesma forma que o racismo.

No mundo, a questão dos direirtos dos homossexuais avança de forma imparável. Já são 11 os países que reconhecem legalmente o chamado 'casamento gay' e 19 outros estão com leis semelhantes em pauta para as atuais legislaturas.

Países tradicionalmente "extremamente católicos", como Espanha e Argentina, já legalizaram as uniões gays.
Nos Estados Unidos, sete estados já reconhecem tais uniões e embora haja forte oposição da ala mais conservadora do Partido Republicano, parece inevitável que muito breve a Suprema Corte tenha que se pronunciar a respeito.

No Sul da Flórida, brasileiros deram suas opiniões a "ACONTECE" sobre esse que é um tema que envolve direitos individuais e tradições religiosas.

Acho que a união dos gays chega com muito atraso. A intolerância das pessoas em relação as escolhas de cada um é sinal de ignorância e da falta de evolução do ser humano. Sou a favor de qualquer união que tenha amor. Todas as pessoas, independente de raça, religião ou orientaçao sexual deveriam ter os mesmos direitos e as mesmas liberdades. (**Jade Matarazzo - Weston**)

Acho muito importante que o nosso país tenha dado tamanha demonstração de civilidade e consciência social. É bonito de ver que um país majoritariamente católico tenha ultrapassado o falso moralismo que prega a punição aos que fazem opções de vida diferentes. Não sou gay, mas comemorei muito com meus amigos o feito de que o país da diversidade cultural e étnica também abraçou a diversidade sexual. Parabéns aos legisladores que aprovaram a lei!
(**Vanuza Ramos - Deerfield Beach**)

Fico feliz em saber que o Brasil aprovou a união civil entre pessoas do mesmo sexo.Tenho conhecimento de um casal gay que construíram a vida juntos e um deles veio a falecer. A familia do falecido, que sempre foi contra o relacionamento, teve direito a tudo que pertencia ao casal, deixando o outro em absoluta miséria. Se eu amo alguém não importa se é homem ou mulher. Eu mereço e tenho de ser respeitado pela minha opção. (**Tuta Veloso - Fort lauderdale**)

A união que já existe e é aceita pela sociedade só faltava estar atestada por um juiz e sacramentada em um documento.Eu aprovo, apóio e admiro esse tipo de união. Abaixo a hipocrisia e a falsidade. E viva o amor!(**Roberto Dias - Coral Gables**)

Eu sou a favor da união entre duas pessoas que se gostem, se respeitem e decidem compartilhar a vida. No entanto eu acredito na "união legal" entre casais homossexuais. E agora ficou melhor ainda pois, esta união, está protegida pela Lei no Brasil. (**Ingrid McConville - Fort Lauderdale**)

Xuxa declara guerra: Palmada é crime!

Dizem que "um tapinha não dói" . Se tratando de "umas palmadas", não vejo nada demais e acho que os pais tem que ter o livre arbítrio de como educar seus filhos, embora não seja o método que eu use. Portanto, não aprovaria uma Lei que proibísse os pais de darem uma palmada nos filhos. (**Dilma Alves Butler - Miami**)

Eu levei algumas palmadas dos meu pais e continuo amando-os. Sou contra a violência, nunca dei uma "surra"nos meus filhos, mas umas palmadas na hora certa, resolveram. Portanto, acho que cabe aos pais decidirem sobre como educar seus filhos.(**Lauro Parenti - Hollywood**)

Eu acho que o direito dos pais de educar e disciplinar um filho é um direito legítimo e que o governo ou qualquer entidade não deveria se intrometer impondo leis, ditando o que podemos ou não fazer. (**Renata Santos - Hollywood**)

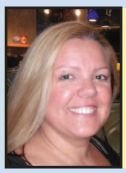

Confesso que dei umas palmadinhas no meu primeiro filho, mas no segundo não. Eu sou contra a educação com palmadas, mas não acho necessário uma Lei para isso, pois entendo que é uma questão de família. (**Silvia Hunt - Boca Raton**)

Acho que os tempos estão mudando e por isso aprovaria sim uma Lei que proibisse os Pais de darem palmadas nos filhos. Acho que humilhação física não acrescenta e nem ajuda uma criança a se tornar um ser humano melhor. (**Beatriz Malnic - Weston**)

Acho que para tudo existe o bom-senso e que os pais tem direito sim, de dar umas palmadas nos filhos, se necessário. Sou contra uma lei que proíba palmadas. Não consigo imaginar uma mãe indo presa por dar umas palmadas no filho. (**Viviane Neves - Miami**)

Acompanhada da **Rainha Silvia**, da Suécia, a apresentadora **Xuxa Meneghel** esteve na Câmara de Deputados, em Brasília, para apoiar a campanha pela "criminalização da palmada", como é chamada por alguns opositores da medida.

Diante de uma casa lotada de funcionários do Congresso e seus filhos, a apresentadora pediu que o Brasil adote a chamada "lei da palmada", para proibir os pais de abusarem fisicamente das crianças. Uma comissão especial da Câmara será montada para avaliar uma iniciativa já adotada pelos suecos desde 1979.

Depois, se a comissão aprovar a proposta, o texto segue para plenário. A secretária nacional dos Direitos Humanos, Maria do Rosário, afirmou que a presença de Xuxa ajudará a aprovar a lei no Congresso nos próximos meses.

"Queremos uma lei que apoie as famílias. Jamais uma intervenção do Estado na vida das pessoas", disse a secretária, relativizando a idéia de que a "Lei da Palmada" seria uma interferência arbitrária e inconstitucional, do Estado na vida das famílias. **"Precisamos que a família brasileira reflita sobre práticas que são automáticas e não têm sentido"**, concluiu.

A apresentadora, depois de uma entrada tumultuada na Câmara, afirmou que a lei é o legado que quer ajudar a promover para a geração de sua filha, Sasha.

ACONTECE ouviu leitores, todos com filhos, sobre mais essa polêmica. Confira à esquerda.

www.acontece.com
O mais visitado e premiado site brasileiro na América

CURSO ZENARIC. 1-866-936 2742

APRENDA INGLÊS SEM SAIR DE CASA.

KIT GENERATION Z

ADQUIRA O CURSO COMPLETO GENERATION Z

*$169.95

$49.95!

*EXCLUSIVAMENTE NA LOJA CREATIVE VIDEO OS KITS ZENARIC ANTIGOS (KIT ORIGINAL) CUSTAM $49.95 ATÉ O STOCK ACABAR.

AGORA VOCÊ TAMBÉM PODE RECEBER O GENERATION Z EM CASA
1-866-ZENARIC (9362742)*

CreativeRUS

Único ponto de venda Zenaric na Flórida:
954-783-9995| 547 E. Sample RoadPompano Beach - FL
(Ao lado do restaurante "Feijão com Arroz")

Zenaric.com
Aprenda Inglês sem sair de casa.

www.Zenaric.com | 1-866-936-2742

O Kit Zenaric contém 3 DVD's, 4 CD's e uma apostila.

PURA DIVERSÃO

Satisfação Garantida ou o seu mau humor de volta!

Um homem caminhava pela praia e tropeçou numa velha lâmpada. Esfregou-a, um gênio saltou lá de dentro e disse:

- Ok você me libertou da lâmpada. Você tem direito a um desejo apenas: diga o que quer.

O homem pensou por um instan-te depois disse:

Eu sempre quis ir a Fernando de Noronha, mas tenho medo de voar e de navio costumo ficar enjoado.Você poderia construir uma ponte para que eu pudesse ir de carro?

O Gênio riu:

Impossível; pense na logística do assunto. São ilhas oceânicas afastadas da costa como é que as colunas de sustentação poderiam chegar ao fundo do Atlântico? Pense em quanto concreto armado, quanto aço, mão-de-obra... Não, de maneira alguma, a ponte não pode ser! Pense em uma coisa mais razoável...

O homem compreendeu e tentou outro desejo. Finalmente disse:

"Sabe, eu fui casado quatro vezes e quatro vezes me separei. Minhas esposas sempre disseram que eu não me importava com elas e que sou um insensível. Então meu desejo é poder compreender as mulheres: Saber como elas se sentem por dentro. o que elas estão pensando quando não falam com a gente . Saber porque é que estão chorando. Saber o que elas realmente querem quando não dizem nada. Saber como fazê-las realmente felizes!

O Gênio respondeu:

Vai querer a porcaria desta ponte com duas ou com quatro pistas?

Mas que situação!!!!!!!

GAGO DIPLOMADO

O gago aborda um sujeito na rua:
- O se... senhor sa... sa... sabe, on... on... de fi... fi... ca a esco... cola de ga... ga... gagos?
- Mas prá quê?
O senhor já gagueja tão bem

SINCERIDADE DE CRIANÇA

A tia "fofinha" vira-se para a Mariazinha língua-solta e pergunta:
- Minha sobrinha linda e adorada, o que você vai fazer quando for grandona como a titia?
- Um regime, né tia?

E o Barbeiro "dançou"...

O sujeito chega no barbeiro e pergunta:
- Em quanto tempo o senhor pode me atender?
- Duas horas - responde o barbeiro.
Ele vai embora e só volta no dia seguinte, fazendo a mesma pergunta.
O barbeiro olha o caderno e diz:
- Duas horas e meia.
Ele vai embora e volta no dia seguinte, com a mesma pergunta.
- Uma hora e meia - responde o barbeiro.
Como esta história repete-se todos os dias, o barbeiro começa a ficar curioso e pede para um ajudante seguir o sujeito para ver qual é a dele.
O ajudante volta quinze minutos depois, sem conseguir segurar o riso. O barbeiro pergunta:
- E ai, para onde é que ele foi?
O ajudante responde:
- Para a tua casa...

O CORRETO NEM SEMPRE É JUSTO

Desafortunadamente, dois juízes encontram-se no estacionamento de um motel. Constrangidos, reparam que cada um estava com a mulher do outro. Após alguns instantes de saia justa, e tentando manter a liturgia de seus cargos de magistrados, em tom solene e respeitoso, um diz ao outro:
- Nobre colega, inobstante este fortuito imprevisível, sugiro que desconsideremos o ocorrido, crendo eu que o correto seria que a minha mulher viesse comigo, no meu carro, e a sua mulher voltasse com Vossa Excelência, no seu.
Ao que o outro respondeu:
- Concordo plenamente, nobre colega, que esse seria o procedimento correto, sim... Entretanto, não seria justo, levando-se em consideração que o nobre colega está de saída e eu acabo de chegar...

De corpo presente...

O condenado à morte esperava a hora da execução, quando chegou o padre:
"Meu filho, vim trazer a palavra de Deus para você".
O condenado não vacila:
"Perda de tempo, seu padre. Daqui a pouco vou falar com Ele, pessoalmente. Algum recado?"

•

Saudade aliviada...

Dois amigos conversam sobre as maravilhas do Oriente. Um deles diz:
Quando completei 25 anos de casado, levei minha mulher ao Japão. Não diga?
E o que pensa fazer quando completarem 50?
Volto lá para buscá-la.

Mineirim é tímido, mas não é burro!

Um "Mineirim'" miudinho, todo tímido, embarca no ônibus de Divinópolis para BH. Seu colega de poltrona, um respeitável crioulão de 1,80 m de altura, com cara de poucos amigos.
O "armário" no maior ronco e o mineirim todo enjoado com as curvas da estrada.
A certa altura, mineirim não aguenta e vomita todo o jantar no peito do negão.
Mineirim no maior desespero e o crioulão ainda roncando. Chegando em Betim, o negão acorda, passa a mão no peito todo vomitado. Olha indignado e confuso pro mineirim, que imediatamente bate a mão no seu ombro e pergunta:
- Cê miorô?!?!

Esperando pelo "homem perfeito"

www.acontece.com
O mais visitado e premiado site brasileiro na América

CORRIJA SUA VISÃO
ENQUANTO VOCÊ DORME

Acorde com a visão perfeita!
Sem fazer cirurgia,
Sem usar óculos,
Sem lentes de contatos durante o dia!

Visão perfeita sem cirurgia ou laser

Conheça Gentle Molding Therapy - Feito exclusivamente pelo Dr. David Roth, esta técnica corrigi a maioria dos problemas de vista, incluindo miopia e astigmatismo.
Esta tecnologia utiliza lentes de contato especiais, que devem ser usadas durante o sono, remodelando a curvatura corneana ao acordar, remova a lente, e terá a visão corrigida, dispensando o uso de óculos ou lentes de contato.

Roth Eye Care

Dr. David Roth, tem muitos anos de experiência e é especializado em terapia não-cirúrgica, segura e eficaz para a correção visual de pacientes. Com uma equipe qualificada para atendê-lo dês de um simples exame de vista a tratamentos especializados, além de óculos e lentes de contato.

Óculos de várias grifes:

Coach
Giorgio Armani
Dolce gabbana
T2
Entre outros...

Ligue para uma consulta gratuita.

Eye Desire Eye Care

MIAMI (Downtown) - 136 N.E. 2nd Ave. Miami, FL 33132 (305) 371.2020

MIAMI BEACH - 1211 17St. Miami Beach, FL 33139 (305) 673.1211

www.eyedesire.com

Que delícia de

Pamonha!!!

Não é nada difícil fazer em casa este que é um dos mais populares quitutes das festas juninas:

Ingredientes

. 6 espigas grandes de milho
. 1/2 xícara (chá) de açúcar
. 1/2 xícara (chá) de leite de coco
. 1 pitada de sal

Modo de Preparo

1. Descasque os milhos cuidadosamente e reserve as palhas inteiras.
2. Rale as espigas no ralador grosso. Ponha em uma tigela e acrescente o açúcar, o leite de coco e o sal. Misture cuidadosamente com uma colher de pau.
3. Pegue as palhas reservadas, dobre-as ao meio e costure-as dos lados, para formar um saco pequeno.
4. Preencha com o creme de milho e feche a ponta amarrando com um barbante.
5. Em uma panela grande, ponha água para ferver. Coloque as trouxinhas de milho na água fervente e cozinhe por aproximadamente 90 minutos.
6. Retire com o auxílio de uma escumadeira e deixe escorrer. Sirva frio ou quente.

• Dicas: escalde as palhas do milho em água fervente para poder embrulhar a pamonha com mais facilidade.

• Variedades: de região para região do Brasil, muita coisa pode mudar no preparo das pamonhas. Existem pamonhas de carimã, de milho-com-côco e até pamonhas salgadas, no Sul do País, que incluem "bacon", pedacinhos de presunto, etc. A variedade é enorme e todas, podem apostar, são deliciosas!

O Zodíaco para o mês de Junho

Áries (De 21/03 a 20/04) - Durante todo o mês de junho você estará mais focado nos negócios e na profissão. Mas cuidado , você não pode seguir várias direções ao mesmo tempo. No entanto, pode acabar se interessando por alguém do trabalho ou por um antigo amor.

Touro (De 21/04 a 20/05) - Desenvolva sua diplomacia, pois será essencial para por suas idéias e projetos em prática.Você será obrigado a deixar o amor de lado por causa do trabalho. No entanto, deve procurar investir em um novo romance.

Gêmeos (De 21/05 a 20/06) - Fase de muitas mudanças emocionais. Procure ser racional e perceba o que de fato tem incomodado você e aproveite para fazer mudanças. Voce encontrará circunstancias que lhe permitirão aumentar seu fluxo de caixa, especialmente através do seu trabalho.

Câncer (De 21/06 a 21/07) - Este mês pode trazer de volta um amor do passado e fazer com que você reavalie seus planos para o futuro. Se for comprometido, prepare-se para ótimos momentos de intimidade e entrega. Sua criatividade nos negócios será um dos seus melhores trunfos.

Leão (de 22/07 a 22/08) - Neste momento, relacionamentos podem trazer brigas e discussões. Procure tomar decisões inteligentes com relação ao seu futuro afetivo. No trabalho, prepare o terreno para realizar seus projetos, pois o astral está favorável.

Virgem (de 23/08 a 22/09) - É hora de se comunicar mais com seus colegas de trabalho, pois trabalhando em equipe seus projetos tem muito mais chances de ir para frente. Frustrações amorosas podem acontecer. Procure investigar os principais motivos que levaram você a esses sentimentos e mude de atitude.

Libra (De 23/09 a 22/10) - O seu instinto de sobrevivência irá mostrar-se mais e então você poderá planejar e reorganizar os seus gastos, visando suas prioridades. Amores fugazes e passageiros estão fora de seus planos. Se for comprometido, passará a encarar seu relacionamento com mais seriedade.

Escorpião (De 23/10 a 21/11) - Cuidado com compras por impulso, principalmente relacionadas a casa. Você pode acabar se endividando sem necessidade. Durante este mês, os amigos lhe farão mais sentido que os amores. No entanto, um novo amor a caminho pode trazer muitas alegrias.

Sagitário (De 22/11 a 21/12) - Neste mês você poderá respirar com leveza e apreciar o progresso que você fez nos negócios! O amor passa por um período de transformações efetivas e realistas. Isso pode trazer de volta um amor mal resolvido do passado.

Capricórnio (De 22/12 a 20/01) - Esta é uma fase de mudanças em sua vida amorosa. Você não está mais disposto a ficar ao lado de pessoas que não tem a ver com você. No Trabalho, certifique-se de não entrar em discussões que se destinam a revelar suas fraqueza e dúvidas.

Aquário (De 21/01 a 19/02) - Se estiver a procura de emprego, não escolha demais, pois nao é a hora certa para recusar empregos. Se você trabalha, terá chance de obter reconhecimento. Relacionamentos têm sido palco de brigas e desconfortos. Por isso, segure seus impulsos e use a cabeça ao invés do coração.

Peixes (De 20/02 a 20/03) - Se estiver pensando em realizar algum empreendimento, este é o melhor momento para ser ousado e sobretudo confiar em seus instintos. Um novo amor pode estar a caminho.

10 Mandamentos de Giselle

para harmonizar fama, fortuna e uma vida "normal"

1 Entender que fama e fortuna são valores muito menores do que família, honestidade e compromisso em fazer o bem. Isso é a base de tudo!

2 Cuidar da alimentação como se fosse uma "religião". Se pode comer de tudo, mas com moderação e sempre atento às "combinações perigosas".

3 Trabalhar muito. Não mata ninguém. Mas é importante saber valorizar as horas de lazer, especialmente com a família, que deve ser sempre seu "porto seguro".

4 Se exercitar, da forma que for possível. Se manter ativo, física e mentalmente, está cientificamente provado, melhora e prolonga a sua vida!

5 Usar o dinheiro como seu aliado e não como seu inimigo. Consumir é saudável, mas se endividar além do bom senso pode arruinar toda a sua vida. Eu presto muita atenção ao que faço com dinheiro!

6 Essa é para as mulheres que querem ter uma relação positiva e duradoura com seus homens: menos policiamento e mais cumplicidade. Simples.

7 Trabalhar sua cabeça contra angústica, ansiedade e raivas. Hoje em dia sabemos que mais da metade das doenças graves e fatais se original de fatores psicológicos, como a depressão.

8 Agora para os homens: já passou da hora de vocês entenderam que nós, mulheres, não somos competidoras e que vivemos num mundo que, em muitas coisas, é diferente do de vocês. Aceitem isso!

9 Trabalhe seu lado espiritual. Sua relação com a Natureza é vital. O equilíbrio vem daí. Seja qual for a sua crença, faça dela um instrumento de paz, harmonia e amor!

10 Amor, família, carreira, tudo isso faz parte do "quebra-cabeça" da felicidade. Mas a base de tudo é estar bem consigo mesmo. Um ser humano insatisfeito e frustrado, raramente por ser feliz ou gerar felicidade.

IONE NEVES

A beleza sensual, doce e misteriosa de...

Fotos:
Danielle Buljan
Figurino:
A.Z. Araujo
Assessorios:
Bijou Bijou & more
Maquiagem:
Danielle Buljan

Nome: Ione Neves Whelpley
Nascimento: 4 de dezembro
Cidade: Rio de Janeiro
Signo: Sargitário
Altura: 5'3
Busto: 34
Quadril: 36
Sapatos: 7
Esporte: Kickboxe
Ídolo: Deus
Time: Miami Heat
Desde quando é modelo? Recentemente
Tem contrato com alguma agência? Não
Sonho a ser realizado: ser bem sucedida
Para se distrair? Dançar
O que mais gosta do brasileiro? O orgulho de ser brasileiro
Qual é o seu relacionamento com o Brasil? Lar doce lar, sempre

www.acontece.com
O mais visitado e premiado site brasileiro na América

Advanced Communications & Sales Inc.

Instalamos, consertamos, compramos e vendemos sistemas telefônicos.
Organizamos cabeamento de rede e implantamos network para computadores.

Sistemas telefônicos
- Novos e Usados
- Instalação
- Compra e venda
- Conserto
- Voice mail
- Wireless
- New jacks

Sistemas de Redes para Computadores
- Instalação
- Atualização e melhora de performace
- Cabeamento
- Reparo

521 SW 167 Tr., Weston, FL, 33326 - PH:954-385-4868
E-mail: ALphoneMAN@aol.com

BRAWLER
Brazilian Jiu-Jitsu Academy
Marcio Silva Team
BRAZILIAN JIU-JITSU
MARCIO SILVA
MIXED M ARTS

Venha fazer uma semana grátis!!!

Marcio Silva : 954-708-8423
Estevão Silva: 561-542-7461

807 SE 8th Street
Deerfield Beach, FL 33441

ACONTECE.COM

Agente faz você ACONTECE

www.acontece.com

ACONTECE perguntou a brasileiros que residem no sul da Flórida:

Junho é mês das festas de Santo Antônio, São João e São Pedro. Que recordações você tem dos festejos juninos?

Yara Cavaignac (Empresária, Miami) - A minha melhor recordação está ligada a infância de meus 3 filhos. Era maravilhoso estar com eles vestidos a caráter e curtindo cada barraquinha, comida e festejos no Brasil. Hoje, a minha alegria é ver aqui, em Miami, meus netos curtindo a Festa Junina na Escola Ada Merritt que tem alfabetização em português e promove esta festa. Aliás, meu neto Noah dança, e muito bem, na quadrilha todos os anos. Maravilha!!

Juliana Lima (Repórter, Fort Lauderdale) - São tantas recordações... de tantas Festas Juninas!!! As comidas deliciosas, as fogueiras, as tradições, a alegria... mas minha melhor recordação é sem sombra de dúvidas, das quadrilhas que participei... desde os ensaios até a apresentação final... minha avó amava organizar e dançar quadrilha!!! Esses momentos ficarão na memória pra sempre!!

Silvana Mandelli (Marketing Manager, Miami) - Festa sempre foi comigo. Como meu irmão se chama Paulo, a festa junina que mais comemorávamos em casa era São Pedro/São Paulo no dia 29 de junho, diferentemente das outras festas mais tradicionais, como São João. São Pedro porque é o padroeiro do Rio Grande do Sul e São Paulo por causa do meu irmão. No Rio Grande do Sul vestimos roupas típicas do sul: os meninos bombacha, lenço, bota e guaiaca e as meninas vestidos de prenda, bem rodados e coloridos. Nesta época é bem frio... aí apetece o pinhão e o quentão (ai! me deu saudade). Ao lado da nossa casa havia um terreno baldio e ali montávamos a fogueira: enorme!!!!!!!!!! Era uma engenharia pra conseguir fazê-la bem bacana e que pegasse fogo. Mas quando ela já estava bem baixinha, tínhamos que pular, o que não era muito fácil para as meninas, dado os rodados vestidos. Nesta época não se tinha muita consciência dos perigos, até porque minha cidade era pequena, não havia tráfego aéreo e por ser inverno, quando o balão cai ele não pega fogo, já que normalmente o chão está molhado. Lembro que meu avô fez um enorme balão e nós o soltamos... Foi uma emoção e tanto. Preciso dizer a data desta festa junina memorável ou posso deixá-la apenas guardada na minha memoria ? ahahahahah

Adriana Sabino (Decoradora, Miami) – A melhor recordação que eu tenho são das Festas Juninas promovidas pela escola Ada Merrit onde existe o único programa bilíngue Português-Inglês, desta região. É simplesmente emocionante compartilhar a alegria de crianças brasileiras, hispanicas, americanas e suas famílias, celebrando uma festa tipicamente brasileira. Eu adoro comida de Festa Junina, adoro as músicas e as brincadeiras.

Mel Bustamante (Consultora Cultural, Miami) - Para mim Festa Junina é uma comemoração muito especial. Me lembro das festas no Brasil onde sempre me escolhiam para ser a noiva e eu adorava. Me lembro das noites frias no Brasil tomando quentão e comendo canjica em volta da fogueira! Mas um momento especial para mim, foi aqui nos Estados Unidos, quando eu e um grupo de brasileiros realizamos uma grande festa junina. Foi incrível porque foi a primeira vez que reunimos um grupo grande de pessoas vestidas a caráter numa festa brasileira , aqui no Sul da Flórida. Levamos mais de 60 crianças para dançar a quadrilha. Foi emocionante realizar este sonho

Maria Fulfaro (Diretora de Marketing, Fort Lauderdale) - Me lembra a infância, as brincadeiras com a família, o vestido de caipirinha, os ensaios de dança na escola...delícia! E mais ..pipoca, quentão, paçoca, canjica, arroz doce e pinhão. Na adolescencia a gente se divertia com as brincadeiras e o correio-elegante! O que muita gente não sabe é que as festas juninas chegaram com os portugueses, mas a união de tradições deixou a comemoração com a cara do Brasil. Que saudade!

Neuza Martinez (Jornalista, Fort Lauderdale) - Eu tenho ótimas recordações das Festas Juninas que passei no Brasil, principalmente quando estava no pré-primário. Porém, eu nunca fui a noiva da quadrilha. Todo ano eu sonhava com isso, mas na última hora era escolhida outra aluna. Isso acontecia sempre porque a garota vendia mais rifa, era filha de alguma professora ou ainda porque os pais davam mais grana para a associação da escola. Já na fase adulta eu fui a noiva caipira aqui nos EUA! Isso aconteceu por duas vezes, em 2005 e 2006, neste mesmo evento que a Débora Christina está organizando em Boca Raton. Foi uma experiência incrível participar da quadrilha com outros imigrantes como eu, reviver a magia desta festa e brincar como criança. Realmente este é um país das oportunidades, porque aqui realizei até um sonho antigo.

Envie sua sugestão de enquete:
editor@acontecemagazine.com

AconteceMagazine.com

JUNHO

Adrienne Arsht Center
FOR THE PERFORMING ARTS OF MIAMI-DADE COUNTY
5th ANNIVERSARY SEASON

K KNIGHT CONCERT HALL | C CARNIVAL STUDIO THEATER | Z ZIFF BALLET OPERA HOUSE | P PARKER AND VANN THOMSON PLAZA

DOMINGO	SEGUNDA	TERÇA	QUARTA	QUINTA	SEXTA	SÁBADO
			1 Hair 8 PM Winner: Melhor montagem de musical, 2009 Tony Award	**2** Summer Shorts 7 PM C Hair 8 PM Z "O show mais emocionante da cidade! Não há nada como isso!" *Bloomberg News*	**3** Summer Shorts 7 PM C Hair 8 PM Z "Alegria sem fim!" *The New York Times*	**4** FREE Adrienne Arsht Center Tour 12 PM Hair 2 & 8 PM Z Vencedor de quatro prêmios Tony 2008 incluindo Melhor Musical! Summer Shorts 7 & 10 PM C
5 Hair 2 & 7:30 PM Z Summer Shorts 4 PM C	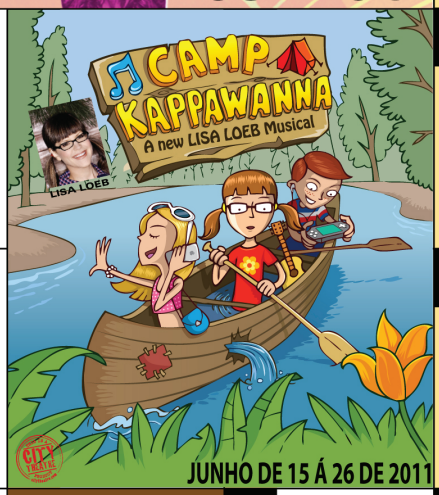		**8**	**9** Summer Shorts 7 PM C O mais engraçados, mais frescos, mais rápido 5-20 minutos de peças curtas de sua vida!	**10** Summer Shorts 7 PM C Dirty Little Secrets 10 PM Sujo e fabuloso! Com certeza você vai focar vermelho.	**11** FREE Adrienne Arsht Center Tour 12 PM Summer Shorts 7 & 10 PM C Rápido e furiosamente engraçado!
12 Summer Shorts 4 PM C Veja 7 das melhores peças curtas da nação em 1 programa! Tony Awards Viewing Party 7 PM K			**15** Camp Kappawanna 10:30 AM C Toda a diversão dos acmpamentos de verão, sem os insetos!	**16** Camp Kappawanna 10:30 AM C Musical indicado ao Grammy feito por Lisa Loob e dramaturgo Marco Ramirez. Summer Shorts 7 PM C	**17** Camp Kappawanna 10:30 AM C "Divertido ... As crianças vão adorar." *Miami Herald* Summer Shorts 7 PM C Dirty Little Secrets 10 PM C	**18** FREE Adrienne Arsht Center Tour 12 PM Camp Kappawanna 11 AM & 2 PM C Um musical familiar e para todas as idades. Summer Shorts 7 & 10 PM C
19 Camp Kappawanna 11 AM C Summer Shorts 4 PM C Dirty Little Secrets 7:30 PM C "Um show imperdível!" *Chicagoist.com*		**21** Camp Kappawanna 10:30 AM C Musical indicado ao Grammy feito por Lisa Loob e dramaturgo Marco Ramirez.	**22** Camp Kappawanna 10:30 AM O musical imperdível deste verão!	**23** Camp Kappawanna 10:30 AM C Summer Shorts 7 PM K Não perca Jai Rodrigues do show da TV Bravo Queer Eye for the Straight Guy!	**24** Camp Kappawanna 10:30 AM C Summer Shorts 7 PM Z Dirty Little Secrets 10 PM P Jai Rodriguez mostra a sujeira!	**25** FREE Adrienne Arsht Center Tour 12 PM Camp Kappawanna 11 AM & 2 PM C Summer Shorts 7 & 10 PM C
26 Camp Kappawanna 11 AM C Summer Shorts 4 PM C Segurem os seus shortes!	MONDAYS AND SATURDAYS AT NOON! Your Backstage Pass to the Adrienne Arsht Center!					

INGRESSOS!
305.949.6722 • arshtcenter.org

COME EARLY! STAY LATE!

PRELUDE by Barton G.

BOMBAY SAPPHIRE LOUNGE

Convenient parking is plentiful! Info: arshtcenter.org/parking

MIAMI-DADE COUNTY

dish NETWORK®

CAMPEÃ IMBATÍVEL EM OPÇÕES DE CANAIS.

Brasil Elite
$34.99/mês

VOCÊ SÓ TEM A GANHAR QUANDO ESCOLHE A DISH NETWORK	dish NETWORK	CONCORRÊNCIA
Menores preços para canais americanos	✓	?
Maior número de canais brasileiros - Pacote Brasil Elite	✓	?
Serviço de HD grátis para a vida toda (com pacotes americanos qualificadores)	✓	?
Serviço Google TV™	✓	?
TV Everywhere™ - TV no iPad™, iPod touch®, iPhone®, usando tecnologia Sling	✓	?
Acesso Remoto - acesse seu DVR de qualquer lugar pela internet	✓	?
DISHOnline - seleção excelente de filmes disponíveis online	✓	?
TV Brasil Internacional	✓	?
Serviço de atendimento ao consumidor em Português	✓	?
Blockbuster Grátis por 3 meses* (Serviço de DVD por correio ilimitado e troca por DVD em loja)	✓	?

Novo!
TV Brasil Internacional
TV GLOBO INTERNACIONAL a gente se liga em você
PFC O CANAL DO FUTEBOL
RECORD
rbti

Ligue agora! Falamos Português!

1-888-480-3747

facebook.com/dishbraziliantv
www.dishnetwork.com/Brazilian

dish NETWORK®

Requer assinatura adicional do Pacote Internacional Básico por $10/mês.
O Plano Digital Home Advantage requer a assinatura de contrato de 24 meses com qualificação de crédito. A Taxa de cancelamento de $17.50/mês se aplicará caso o serviço seja cancelado antes do tempo total de contrato. Uma taxa de $10/mês para programação em HD (alta-definição) não será aplicada; requer assinatura de contrato de 24 meses, e participação contínua no serviço de Pagamento Automático sem conta de papel. Instalação padrão grátis. Todos os equipamentos são alugados e devem ser retornados a DISH Network após o cancelamento da conta ou uma taxa por falha no retorno do equipamento será cobrada. Limite de seis receptores (tuners) por conta; taxa adiantadas e impostos podem se aplicar de acordo com o número de receptores. A programação em HD requer um televisor em HD. Preços, pacotes e programação sujeitos a alteração sem aviso prévio. Esta oferta está disponível para clientes novos e qualificados e todos estão sujeitos aos termos do contrato promocional de cliente residencial (Promotional and Residential Customer Agreement). Outras restrições se aplicam. Oferta termina em 1º de janeiro de 2012. © 2011, DISH Network L.L.C. All rights reserved. iPod touch, iPhone and iPad são marcas registradas da Apple Inc. Google TV é uma marca registrada da Google Inc. Sling é uma marca registrada da Sling Media, Inc.
* A oferta BLOCKBUSTER é válida para o plano 1 disco por correio BLOCKBUSTER; requer ativação de um novo serviço DISH Network qualificador até 10 de agosto de 2011 e uma conta com a DISH Network online. BLOCKBUSTER por correio requer um endereço de e-mail válido, acesso a internet e uma forma válida de pagamento. Você deve pedir a sua oferta em até 45 dias da data de ativação do seu serviço DISH Network. Ao final de três meses você será cobrado o valor atual pelo serviço a não ser que você cancele o serviço BLOCKBUSTER por correio. Os clientes já existentes da BLOCKBUSTER por correio não são elegíveis a esta oferta. Esta oferta não é válida em Porto Rico ou nas Ilhas Virgens americanas.