AMG PRODUCTIONS
Café Belô
APRESENTAM
NOVA SCHIN
www.aiewholesaleusa.com
TURNE USA 2010
U$45.00 antecipado | U$50.00 na portaria
TRADIÇÃO
9 PM
ABERTURA
Banda Porto
&
DJ Dilson
SÁBADO
09 JANEIRO
2010
Lido
The night club
1290 North Shore Rd. Revere
INFO: 617 415 8999 | 617 319 4290
TICKETS A VENDA NOS CAFÉ BELÔS
adicione no seus favoritos
favorito
www.oravoorto.com
OPTICA BRASILEIRA De Everett
617 387 7744
617 842 1122
553 Broadway, Everett, MA
USA
JORNAL DOS SPORTS
Há 16 anos prestando serviço para a comunidade brasileira em New England
REALIZANDO SEUS SONHOS
GLOBO
TEL. 617 868 0902
1-866 359 4562
BRAZILIAN TIMES
O JORNAL DA COMUNIDADE BRASILEIRA
WWW.BRAZILIANTIMES.COM
GOL LATINO MARKET
Experiência Comprovada em Remessas
617 623 8289
Somerville - Lowell - Marlboro
Woburn - Peabody
INMAN
Motor Sales Of Somerville
procasa imóveis
33 Norwood St. Everett, MA
617 799 0320
procasaimoveis.com
P&S AUTO BODY
WM BODY WORK MECHANIC
Ph: 617 381 8786
617 501 3381
Fax: 617 381 1660
29 Bow St.
Everett, MA 02149
PHONECARDS prepaidia.com AND MORE
SVX DISTRIBUIDOR
TEL. 617 623 1199
MATEUS MORAES
General Construction
781 844 5547
POSTOS DE VENDA: Rede de cafe Belo, EVERETT, Café Belo, Optical Brasileira e Nei (978-552-8020), PEABODY: Michele Market, Salão da Fatima e Gol Latino/SOMERVILLE: Gol Latino e Cafe Belo,International Optical/ LOWELL: ligar para Helio (978 601 4850)/FRAMINGHAM: Cafe Belo, Ana Shop e DJ Dilson (508-926-9601)/ EAST BOSTON: Brasil Brasil/ MALDEN: Green left Motors (857-417-8346-Daniel)/ ALSTON: Cafe belo.

TODA A EQUIPE DE PROFISSIONAIS DA PREMIER DENTAL FALA PORTUGUÊS
sorriso fidelidade
O programa odontológico
que você quer,
por um preço
que você procura.
Adquira agora seu programa pelo site
www.sorrisofidelidade.com
Buscamos e te levamos em casa!
Premier Dental Associates
232 Pond St 2nd Floor, Natick, MA 01760 - Fone: (508) 318-6333 www.premierdentalassociates.net

Mercado imobiliário é o motor da economia do Brasil em 2010

PAÍS deve financiar mais de 1 milhão de imóveis este ano

RIO DE JANEIRO – O ano de 2010 começou cheio de notícias positivas sobre a economia brasileira. A maior delas é que neste ano o Brasil deve financiar 1 milhão de imóveis, tanto para famílias de baixa renda quanto as de classe média.

O número representa um crescimento de 25% sobre o total de moradias financiadas em 2009. A projeção é da Associação Brasileira das Entidades de Crédito Imobiliário (Abecip) e considera as duas principais fontes de recursos da habitação, que são o FGTS e a poupança.

"Com a alta procura por imóveis, o mercado se fortalece naturalmente. O investimento hoje também está muito mais confiável. Por exemplo, os próximos cinco lançamentos da construtora Direcional Engenharia terão um seguro da Caixa Econômica Federal, o que dá mais tranquilidade ao cliente," disse Cecílio Abdala, gerente de vendas da SBVenue, empresa no ramo imobiliário que em 2009 atendeu mais de 1 mil clientes brasileiros em todos os EUA.

Segundo reportagem recente do jornal "Washington Post," o boom imobiliário brasileiro pode ser explicado pela política econômica do governo federal. Desde 2003, diz o "Post," o Brasil introduziu mais de 32 milhões de brasileiros à classe média, e tirou 20 milhões de brasileiros da pobreza.

"O Brasil está tirando milhões de famílias da pobreza como nenhuma outra nação seria capaz de fazê-lo, considerando o tamanho e as desigualdades sociais que ainda persistem no país hoje," disse Marcelo Neri, economista chefe do Centro de Políticas Sociais da Fundação Getúlio Vargas (FGV). AE

FOTO: CECÍLIO ABDALA/DIVULGAÇÃO

CECÍLIO Abdala - Gerente de Vendas da SB Venue

Mas a desigualdade social a qual Neri se refere pode ter seus dias contados

Porque segundo a FGV, nos próximos cinco anos o Brasil deve reduzir o número de miseráveis pela metade e aumentar em 50% as classes A e B. Em 2015, diz Neri, os pobres serão apenas 8% dos brasileiros, ou menos de um quarto da proporção que vigorava em 1993, de 35%.

Para Tony Rodrigues, diretor presidente da SBVenue, o Brasil deixa de ser o país do qual as pessoas desconfiam para ser um mercado no qual as pessoas acreditam.

"O déficit habitacional superior a 10 milhões de moradia, a considerável inclusão social, estabilidade econômica, ausência de especulação imobiliária, etc, tudo isso afasta as reais possibilidades de desvalorização de ativos imobiliários," disse Rodrigues, que ressaltou que a estimativa média de valorização anual dos imóveis é cerca de 20% em todo Brasil. Entretanto, capitais como RJ, BH, Natal, Vitória, Goiânia, São Paulo e Florianópolis podem valorizar até 30%.

O maior indicativo de que não é só quem mora no Brasil que está acreditando no crescimento do país, é que os estrangeiros estão substituindo o relacionamento com os hotéis pelo auxílio das imobiliárias brasileiras.

De acordo com algumas imobiliárias do Rio de Janeiro, 20% mais estrangeiros procuraram alugar imóveis no Estado, em comparação com o verão passado. Mas ainda não dá para dizer que esse é o primeiro passo para os "gringos" começarem a comprar imóvel para morar no Brasil. Como as diárias ficam entre R$ 100 e R$ 200, o aluguel imóveis ainda é mais atrativo do que pagar hospedagem nos hotéis concorridos da capital carioca.

De qualquer forma, a RioTur estima que mais de 2,5 milhões de turistas devem desembarcar no Rio de Janeiro nesse verão, 30% deles vêm de fora do país.

Além de todos esses fatores, em 2010 o Brasil deve receber um novo influxo de dinheiro com o aumento do seguro-desemprego e o reajuste de 9,67%, no valor do salário mínimo, que subiu para R$ 510. Só o seguro-desemprego, diz o Conselho Deliberativo do Fundo de Amparo ao Trabalhador, deve injetar mais de R$ 1,5 bilhão na economia do país.

Para mais informações, ligue para 617 440 7380 ou visite o website www.sbvenue.com . AE

Passaporte brasileiro deve incluir chip e ficar mais caro no final de 2010

O passaporte brasileiro passará por novas mudanças no final deste ano. Pelos planos da Polícia Federal, a partir de dezembro o documento contará além dos atuais itens de segurança, com um chip que facilitará na identificação dos brasileiros no retorno do exterior. Segundo a assessoria da PF, a mudança acarretará no aumento do custo para confecção do documento e isso deve ser repassado ao cidadão.

Hoje, para emitir um passaporte o cidadão paga R$ 156,07. A Polícia Federal não sabe ainda quanto a mais os cidadãos vão pagar a mais pela tecnologia. O objetivo é implantar o sistema de reconhecimento pelo chip em todo país até a Copa do Mundo de 2014 e os primeiros passaportes com chip devem ser emitidos em Brasília.

Segundo a assessoria da Polícia Federal, a proposta é próprio órgão e o mesmo sistema já funciona em vários países, entre eles Alemanha e Estados Unidos.

Com o novo passaporte, por exemplo, os cidadãos brasileiros que retornarem de viagens ao exterior não terão que pegar a fila para apresentar o documento para o funcionário da imigração. O novo passaporte será reconhecido por uma máquina. Na avaliação da PF, isso deve agilizar os procedimentos de entrada no país. AE

Regionais 2009
'El Loco' Abreu chega ao Botafogo e vibra com Zagallo; Santos confirma dispensa de 12 jogadores na pré-temporada ; Flamengo confirma venda do meia Everton para o Tigres-MEX 40

Nuggets de Nenê vence mais uma NA NBA
42

Corinthians pode fazer amistoso com o Real Madrid ; **Sondado pelo Real, Jonathan se vê perto de sonho europeu ;** Aconselhado por Guerrón, equatoriano chega ao Galo para ser campeão 43

F1 2010
Para Brawn, talento e capacidade de Schumacher seguem inalterados 45

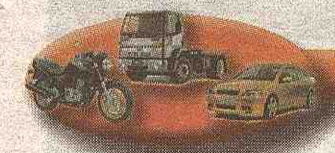

VEÍCULOS

Vendo Dodge Durango2003 84000 miles 4x4 call774 2895462

Em Everett - MA vende-se ou troca por carro ou casa aqui ou no Brazil ou aceita-se sociedade em uma oficina de lanternagem , pintura e mecânica. Venda de carro com espaço para + de 40 carros já nos mercados a 10 anos trabalhando com todas as companhias de seguro e outras mais . Não perca esta oportunidade ligue agora mesmo. (857 888 6565). DISPENSO CURIOSOS.

Vende-se um Honda Civil 2008 Aut. azul com somente 160,000 milhas único dono, lindo carro muito econômico, todo elétrico. Vale a pena conferir $18,000 ou melhor oferta. (857 888 6565)

Voltando para o Brazil vende-se um AUD A4 a marcha, baixa milhagem, prata com mais de $2,000 em peças. Vende-se por $2,900 ou best offer ligar para (857) 888 6565.

Se você tem um carro e não esta conseguindo pagar ele mais ou vai voltar para o Brazil antes de tomar qualquer decisão me ligue, tenho a solução pago em $$$$ e ainda quito o veiculo, deixe sua mensagem com o nome e o seu numero que te retornarei assim que puder - (508) 567 7345. Obrigado

Compro Carro financiado pago em $$$$$$$ tenho a solução para o seu carro financiado antes de tudo nos consulte, deixe-nos uma mensagem - (508 567-7345) Qualquer carro ou caminhão.

Vende-se 98 Ford E-150, van para trabalho 102k, com armários e prateleiras apenas $3.700. Ligar no 617-459-7218.

Vende-se 98 Ford Windstar, 7 passageiros, 146k. $2.300. Ligar no 617-459-7218.

Vende-se 02 Chevy Venture, 7 passageiros, 142k. $3.300. Ligar 617-459-7218.

Vende-se 02 Chevy Silhoutte, Luxury, 7 passageiros, com DVD-TV. 123k, apenas $4.300. Ligar no 617-459-7218.

Vende-se 98 Ford Explore, 4/4 - V6, toda elétrica, teto solar, 128k. $3.300. 617-459-7218

Vende-se 97 Subaru Legacy outback, excelente estado. 4x4, $2.800, urgente. Ligar para 617-365-9560.

Vende-se 99 Lincoln Navegador 4x4, banco de couro, completa. 136k, $5.000. Ligar para 617-459-7218.

Vendo chevy cavalier 2004 Automático 4 portas 76 milhas $3.800 oferta 774.2499090

Vendo Dodge Ram 1500 Automático 2002 Work Van 86 mikhas somente 774.2499090

2004 Chevy Cavalier automático, 4 cilindros, 76 mil milhas $4.300 - – 774-2499090

2002 Dodge Ram 125 mil milhas, automático $3.500 – 774-2499090

1999 Ford Explore 4.0 interissima só $3.995 – 508.7533030

2004 Audi A4 4portas, Std, 3.0l nova. $13.995 – 508.7533030

2003 WV Golf GL lindo carro, com garantia de tudo. $6.995 – 508.7533030

2005 Ford F150 Supercab 145 XL em ótimo estado de conservação $13.995

1996 Vendo um Nissan Máxima auto, 116 k, U$ 2500,00- fone 617 212 7868

1997 Vendo Toyota Tercel auto, único dono, 104 k fone 617 212 7868

1998 TOYOTA CAMRY, Vendo com 95 mil milhas, ótimo estado, 2º dono, $ 3.400,00. Tel. 617-710-5514

1999 Ford Expedition XLT, completo, rodas esportivas, navegation system, 138k por $4,900.00. Falar com Wendell 617-459-7218

2006 **Ford Freestar 7 passageiros,** automática. $5.500 – 978.5697578

Vendo 2004 Chrysler PT Cruise super inteiro milhagem baixa posso dar uma força no finaciamento $ 7.995- 508.753.3030

Vendo 2004 Toyota Camry LE 8k bem conservado, estado de novo, automático $9.995 -508.753.3030

Vendo Ford Explore 2002 - automática linda 73k . Urgente $7.995 -508.61504002

Vendo Ford F150 4x4, AC, crise, etc... super nova só $8.900 posso ajudar a financiar. 508.9332589 Manny

Vendo 2005 Chevy Equinox Auto, CD, AC, nova $12.599 - 508.9332589

Vendo 2005 Honda Civic completo $11.900 - 508.9332589 Manny

Vende-se 98 Ford F150, cabine estendida, 4x4, completa, automático. Valor $4,300. Ligar para 617-459-7218.

Vende-se 02 Dodge GrandCaravan, 4 portas, 90k, $4,900. Ligar para 617-459-7218

Vendo 2004 Chrysler PT aut. 38k super inteiro $7.995 - 508.753.3030

Vendo 2004Audi A4 3.0 quattro carro especial $13.995 - 508.7533030

Vendo 2006 Chrysler 300, couro, AR, CD $14.590 - 508.832.8886

Vendo 2004 Pontiac Vibe 62k, Cruise, AR, CD super novo o carro $8.477 - 508.832.8886

Vendo Jeep Liberty 2002, 4x4, CD Player, bem conservado, bom preço, Alex 857.888.9186

Vendo um Honda Civic, ano 2000, Auto, 4 portas, bem conservado, Bom Preço, Alex 857.888.9186

VENDO AUDI, AZUL METALICO, TETO SOLAR, ANO 2000, 2.7 TURBO, COM SUPER SOM E DVD, MANUAL, 146000 MILHAS, (COM 75 PRESTACOES DE $80,00), POR APENAS $3.950,00 E HYUNDAI SONATA, AZUL, TETO SOLAR, ANO 2000, 107000 MILHAS, POR APENAS $2.960,00 COM DORIVAL 978-531-0025

VENDO UM JEEP LIBERTY ANO 2002, 4X4, COMPLETO, 857 888 9186, ALEX

" COMPRO CARRO. PAGO CASH!!!" INDO PARA O BRASIL E ESTA DEVENDO SEU CARRO PARA O BANCO? QUITAMOS SEU CARRO PARA VOCE, NOS PROCURE: 617.839.2542.

Vendo 2002 Saturno VUE 4x4, 01 chevy venture, 00 centry Buic, Bom Preco, Wilson 857 251 7348

Vendo 2002 Jeep Liberty 4x4x completo, auto, bom Preco, 857 888 9186

2004 Chrysler PT nova $8 mil – 508.615.0402

2003 Golf GL muito inteiro $7 mil – 508.615.0402

2007 Honda Civic completo poucas milhas $13 mil – ajudo a financiar – 508.753.3030

2002 Cavalier 4 portas vendo urgente $ 3mil – 508.7533030

2006 Jeep Grand Cherokee completo lindo carro $11 mil – 508.832.8886

2005 Honda Civic completo baixa milhas $12 mil – ajudo a financiar – 508.832.8886

2006 Acura TL completo super inteiro com garantia $22 mil – financio sem social e com carteira internacional – 508.832.8886

2000 Jeep Gran Cherokee $6500,00. super conservada, vendo emplacada, seguro renova todo ano,127300 miles...(978)471-9368 LEO.

Vendo Nissan Sentra 99 134.mil milhas 4 portas 4 cilindro (pneu,disco de freio e pastinhas novas) tem alarme,trava elétrica,ar condicionado; ligue ja ,estou vendendo tudo que tenho aqui,estou indo embora p/brasil. tel.978 237 1116 tenho também uma scooter 4 meses de uso comprei nova por 1300.00 vendo por 650.00

Vendo uma scooter 50 cc ,semi nova, 4 meses de uso,comprei por 1300.00 e estou vendendo por 650.00, tenho dois capacetes 4 meses de uso (100.00 cada um novo)vendo por 100 os dois, motivo e que estou indo embora p/ Brasil, aproveite ligue ja 978 237 1116

Vende-se 2001 Chevy Impala LE, todo eletrico, 96k. $4,800.Pagamento facilitado. Falar com Wendell 617-459-7218.

Vende-se 2000 Ford Focus, eletrico, 125k, $2,800. Pagemento facilitado. Falar com Wendell 617-459-7218.

VENDO 96 CHEVY CAVALIER, 96 SATURNO SW2. PAULO MELLER 7815266878

Vende-se Toyota Camry 94 bege,150k, 4 cilindros, $1.7000. Falar com Igor 587-236-3932

2000 Madza tudo elétrico, 4 portas todo completo, teto solar a marcha $4.000 - 617.5493550

1999 Ford Escord automático, 4 portas, vermelho $1.000 617.5493550

2000 mazda 152.000 milhas todo elétrico cd player banco elétrico teto solar 5 speed manual p0r $3.500,00

1994 - Honda Accord: 4 portas, a marcha, branco 4cv. Apenas $1.900 617-2839626

95 HONDA ACCORD , AZUL, AUTOMATICO, START 180K, EM BOM ESTADO $1.700,00, COM MANOEL 978-239-9531.

1995-VENDA HONDA ACCORD 95, AZUL, AUTO, 180K, START, EM BOM ESTADO. COM MANOEL 978-239-9531.

1995 - VENDE-SE GEO PRISMA PERFEITO ESTADO 95 $ 800,00 - E UM TAYLON 97 SPORT, CD, TOCA FITA, JOGO DE RODAS, AUTOMATICO, 93.000 MILHAS APENAS $ 1.100 MOTIVO - ESTOU VOLTANDO PARA O BRASIL. INTERESSADOS LIGAR (978) 319 3697 OU (508) 373 4814

1996 - Vende-se 1 Toyota Corolla 96 e 1 Nissan Maxima 95 por $1,700.00 cada. Falar com Jefferson 781-922-2623.

1996 - Vende-se 1 Toyota Corolla 96. $1.500.00.Falar com Jefferson 781-922-2623.

1996 - MiniVan - Vendo uma MiniVan ano 96, 4 portas, em bom estado, 120 mil milhas .$1000 Ligar: 617-840-1859

Vende-se 96 Ford Mustang Couper 3.8V6 lindo, pintura esportiva, aerofolio, pneus 18", rodas de aluminio, manual, 147k. Apenas $3,100.00. Falar com Wendell 617-459-7218.

1997-VENDO UMA NISSAM PATHFINDER 97 4X4 CD COMPLETA BOM PREÇO, 857-888-9186

1997 - Tailon 97 - Igual ao Mitsubish Eclipse, 93.000 milhas automático, jogo de rodas,cd e tape, todo lindo, em perfeito estado, body shop todo equipado por apenas $ 2.500 ligar (508) 373-4814

1997 - VENDO UMA NISSAN PATHFINDER 97, EXCELENTE PREÇO, 857 888 9186Vendo um ford explorer 97 4x4 U$ 3000 (617 999 4588)

Vendo Barato van 1997 ford econoline 350, $1500 617 935 2055

Vende-se 98 Volvo B70, turbo, azul e completo. 109k por apenas $2,900. Tenho outras opcoes.Falar com Wendell 617-459-7218

Vendo um toyota camry 98 U$ 3500 (617 999 45 88)

Vende-se 98 Hundai Elantra, lindo, azul, automatico, pneus novos, roda de aluminio, bancos excelentes, baixa milhagem 83k, apenas $2,100.00. Tenho outas opcoes de veiculos. Wendell 617-459-7218.

Vende-se 1 Van 98 Ford Windstar Gl de luxo. Falar com Hudson 857-540-2864.

1998 - Subaru Impreza: 2 portas, a marcha, azul, 4cv, muito econômico. Todo revisado e com garantia $2.500, 617-2939626

Vende-se 99 Chevy Astro van, completo. 83k por apenas $3,200. Tenho outras opcoes. Falar com Wendell 617-459-7218.

Vendo Escort Ano 99 Com 136 mil Milhas, 4 portas, automático, vermelho, valor $850.00 Phone: 617-549 3550

1999 Corolla : A marcha, branco,super econômico, motor 1.8. $1.800. 617.293.9626

Vende-se 1 Van Ford 99. $900.00. Falar com Jefferson 781-922-2623.

Vendo um Kia Sephia 99, Auto. 617-888-0624, Paulo

Vende-se 2000 Dodge Grand Caravan. lindo, apenas 75k. $3,600.00 Pagamento facilitado, tenho outras opções. Falar com Wendell 617-459-7218

Oportunidade. Vendo honda civic ano 2000, excelente condicoes, impecavel, 857 888 9186 (Alex)

Dodge Cargo 2000 - 256 mil milhas - motor e cambio a toda prova $1,800.00 - Francisco 508-8162342

Vende-se 2000 Chrysler Concord, cor prata, lindo, automatico, todo eletrico, baixa milhagem 92k, $3,200.00 pagamento facilitado. Tenho outras opções. 617-459-7218 Wendell.

Vende-se 2000 Toyota Corolla, 130k, automatico, cor bege. $4,600.00. Falar com Marcos 978-490-9724

VENDO UM HONDA CIVIC 2000, AUTO, SUPER CONSERVADO 857 888 9186.

2000 - MAZDA - Vendo uma micro van ano 2000, prata bem coservada, por bom preco. obs: motivo , viagem p/ o brasil. Tel: 978 654 8169

COMPRO CARRO
PAGO CASH!!!
Indo para o Brasil e quer vender seu carro,
nos procure que NEGOCIAMOS
617.839.2542

Couto Auto Sales
Carros novos e usados diretos do leilão com até 40% de descontos
André Couto
Contato 857-888-9135

VENDA & MANUTENÇÃO DE COMPUTADORES

PROBLEMAS NO SEU COMPUTADOR? PROCURE-ME QUE RESOLVO SEU PROBLEMA. WINDOWS, LINUX & APPLES. AGUIAR COMPUTER E TECHINICIAN, 603 483 2127

IGOR NARDY - Técnico Certificado. Manutenção de computadores e laptops em geral. Remoção de vírus; Formatação e Instalação do Windows VISTA e XP em Português ou Inglês. Configuração de Redes, Internet e Wireless. Instalação de ANTIVÍRUS e diversos programas. Recuperação e Backup de dados. Orçamento e visita à domicilio grátis. Contate 24h: IGOR 857-236-3932.

Remoção de vírus a partir de $50 - Computadores a partir de $199 - Windows XP com tela plana e Web Cam para MSN. Com programas para edição de Fotos e vídeos, toca e grava CD e DVD. Ótimo computador para falar com sua família no Brasil. 617-460-5995 Wagner Antunes

A MAIS CONVENIENTE SOLUÇÃO PARA Atendimento On-line!
WEBSITES E BUSINESS CARDS!
* Websites Modernos
VOCÊ MESMO PODE ATUALIZAR! (Painel Administrativo)
*Portais
*Manutenção
*E-commerce
*Intranet
e muito mais...
1.000/FULL COLOR Business Cards por apenas: US 89.99!
desde 2005
SABE QUEM CONFIA NA GENTE ?
Floripa
B57
musicglobo .com
WIZARD
www.intelligentwebcrew.com Consulte nosso portifólio on-line!
563 Broadway - Everett, MA - 02149
phone: (617) 381-4441 info@intelligentwebcrew.com

Zero Balla TIRES
978-735-2015 / 978-423-8932
67 Payne St. Unit 04. Lowell, MA 01851

Zero Balla DETAILS
978-735-2015 / 978-423-8932
67 Payne St. Unit 05, Lowell, MA 01851

COMPUTER REPAIR
Eraldo Aguiar
Garantia
Qualidade
Honestidade
Desktops e Laptops
Instalação de hardware e software
Remoção de vírus e spywares
Formatação com Backups
Recuperação de dados e fotos
Compartilhamento de internet
(603) 438-2127 CELL
Conversão de fitas VHS p/ DVD
computer-repair@hotmail.com

Caderno JS

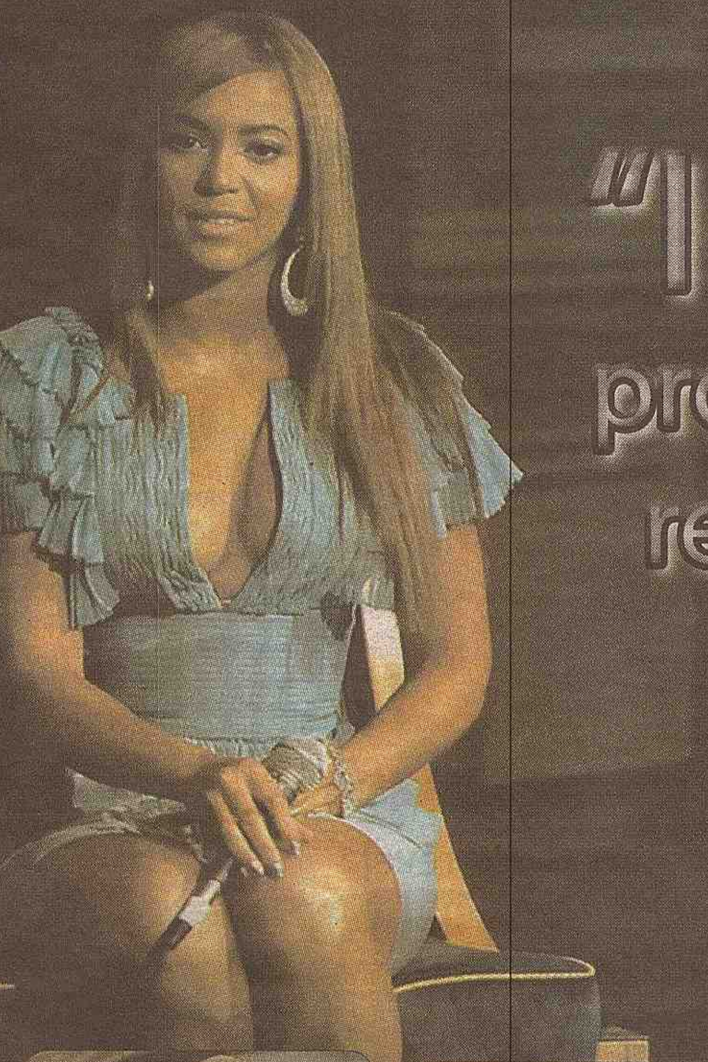

"I Am... Tour" promove o disco mais recente de Beyoncé

"I Am...Sasha Fierce", que rendeu à cantora dez indicações ao Grammy 2010.

Nas apresentações de São Paulo e Salvador, Beyoncé vai dividir a noite com a cantora brasileira Ivete Sangalo. O show na capital baiana marca ainda a abertura do Carnaval da cidade.

O show de Beyoncé tem duas horas e meia de duração, nas quais a cantora mostra seus grandes sucessos da carreira solo, como "Single Ladies", "Crazy in Love", "If I Were a Boy" e "Halo", além de um medley com os hits do grupo Destiny's Child. No palco, a estrela norte-americana é acompanhada por dez bailarinos, uma banda formada só por mulheres –Suga Mama– e um trio vocal conhecido como The Mamas.

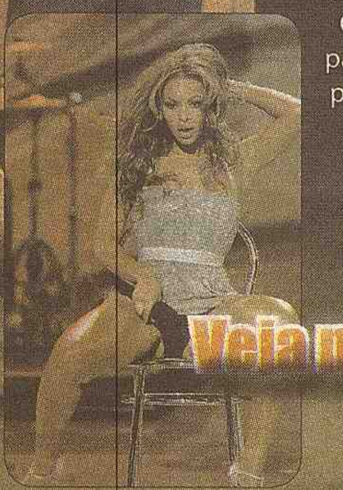

Veja mais na Página 16

Vanessa Hudgens faz ensaio para a 'Vanity Fair'

Páu. 17

The Book of Eli

Em um futuro pós-apocalíptico, um herói solitário protege um livro sagrado que pode conter o segredo para a salvação da humanidade.

+ filmes na Páu. 18

JS CLASSIFICADOS

Todas as semanas super ofertas para você!

JS PÁGINAS AMARELAS

Páginas 27 a 35

SGA AUTO SALES
781.324-2334

Premier Dental Associates
Infantil Por apenas $19,50 Subscribe
Super Por apenas $39,50 Subscribe
Básico Por apenas $29,50 Subscribe
Sorriso Fidelidade Por apenas $49,50 Subscribe
Sorriso Fidelidade
232 Pond St 2nd Floor, Natick, MA 01760
EMERGÊNCIA: 866.769.8755
508.319.6333
www.premierdentalassociates.net

Mulheres

Beyoncé aparece provocante em comercial de seu perfume

Beyoncé aparece supersensual no comercial de seu perfume, "Heat". A cantora caminha provocante usando um vestido vermelho e cantando a música "Fever".
"Heat" chega às lojas em fevereiro de 2010 e os preços variam de 24 a 39 dólares.

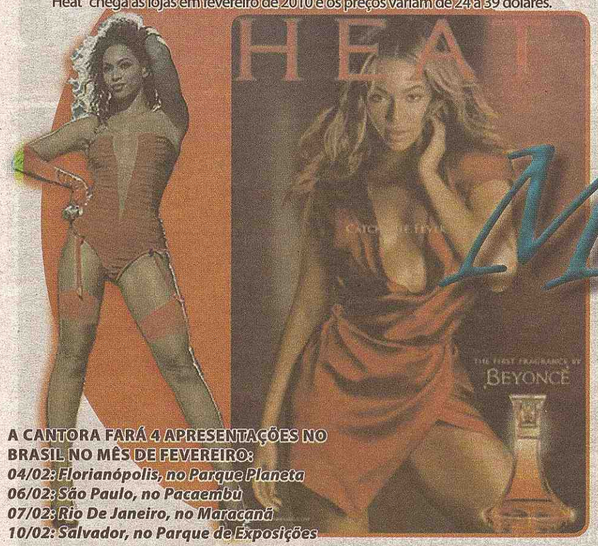

A CANTORA FARÁ 4 APRESENTAÇÕES NO BRASIL NO MÊS DE FEVEREIRO:
04/02: Florianópolis, no Parque Planeta
06/02: São Paulo, no Pacaembú
07/02: Rio De Janeiro, no Maracanã
10/02: Salvador, no Parque de Exposições

Dama de Vermelho

De vermelho da cabeça aos pés, Adriane Galisteu fez um ensaio para homenagear a Ferrari. As fotos, feitas por Gabriel Wickbold, estão na revista "Cavallino", especializada na marca de luxo italiana e que traz pela primeira vez uma modelo e não um carro na capa.

Brooke Shields aparece de mullets em série americana

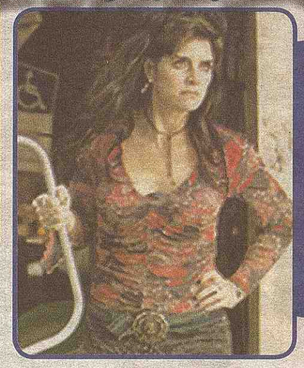

Brooke Shields não se importou em deixar a beleza de lado para encarar uma nova personagem. Na série americana "The middle", a atriz aparece com mullets e roupas no melhor estilo anos 80. No programa, ela vive uma mulher brega e sem educação que infernliza a vida dos vizinhos. Em entrevista ao programa "Entertainment Tonight", Brooke contou que a idéia dos mullets foi dela: "Achei que ficaria bem na personagem".

Nicole Kidman será uma das apresentadoras do Golden Globe

Nicole Kidman e Sam Worthington apresentarão a 67ª entrega do Globo de Ouro, que acontecerá dia 17 próximo.
Os atores se reunirão com outras celebridades como Jennifer Aniston, Halle Berry, Colin Farrell, Matthew Fox, Julia Roberts e Mickey Rourke.
De acordo com a programação da premiação, Robert DeNiro e Leonardo DiCaprio entregarão o prêmio Cecil B. De Mille ao cineasta Martin Scorsese, por sua contribuição à indústria cinematográfica de Hollywood.
A entrega do prêmio da Associação de Correspondentes Estrangeiros em Hollywood será transmitida em 160 países, segundo os organizadores.

Megan Fox revela segredo de boa forma

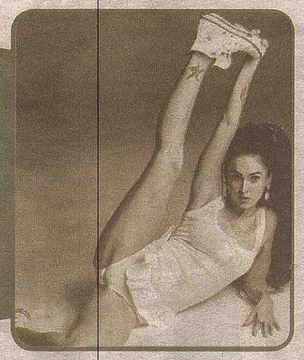

Megan Fox revelou seu segredo para manter a boa forma: vinagre balsâmico. A atriz garante que o produto ajuda a limpar o organismo e perder quilos indesejados.
"Para mulheres que retém líquido durante o período menstrual, ele ajuda a se livrar disso muito rapidamente", disse Megan ao site GossipCenter.
"Eu não sou do tipo que faz dieta e exercício, porque sou preguiçosa. Então preciso fazer essas limpezas às vezes para me livrar da quantidade de açúcar que boto pra dentro."

Madonna e Jesus Luz são clicados embarcando em Milão

Madonna e Jesus Luz passaram uns dias em Milão, na Itália. O casal chegou de jatinho particular, vindo das Ilhas Maldivas, onde passaram o Réveillon com os filhos da cantora, no Soneva Fushi Resort. A foto mostra Madonna e Jesus e Mercy James deixando o hotel Príncipe de Savoia em direção ao aeroporto onde embarcaram de volta para New York.

Mischa Barton vai viver uma prostituta em 'Law and Order'

Mischa Barton vai viver uma prostituta no seriado americano "Law & Order: Special Victims Unit". A atriz vai fazer uma participação especial e segundo o produtor executivo da série, Neal Baer, o papel da atriz vai mexer com a trama.
"A personagem de Mischa esconde um segredo que vai trazer complicações para Benson (detetive interpretada por Mariska Hargitay)", disse.

Dra. Roberta Teixeira Feraco
Doctor of Optometry
Eye Associates of Somerville
174 Broadway - Somerville
Nossos especialistas falam a sua língua
-Exame Ocular Completo
-Teste para Glaucoma
-Fundo de Olho
-Lentes de Contato
ACEITAMOS TODOS OS CONVÊNIOS
Ligue e marque sua consulta
17.666.1800
TRAGA ESTE ANÚNCIO E GANHE $25.00 DE DESCONTO NOS SEUS ÓCULOS

Century 21
Se o seu problema é um destes:
Está em Mortgage atrasado?
Já recebeu a carta de Foreclosure?
Não consegue fazer o Loan Modification?
Não sabe o que fazer?
Ainda há solução
Ligue agora para 781.241.3228
TEMOS INÚMERAS PROPRIEDADES ABAIXO DO PREÇO DE MERCADO!
Short Sale
Compre sua casa agora.

TV & Internet

Globo = $79,00, Internet super rápida = $19,95, Band - PFC - Globo e mais 80 canais = $30,00 por mês sem contrato, sem social. Falar ocm Oliveira 1-800-763-8214.

DIRECTV - GLOBO, BAND, BAND NEWS, PFC E MUITO MAIS POR MUITO MENOS. 120 CANAIS + TV GLOBO 39,98- INSTALACAO 100% GRATIS E RAPIDA. LIGUE E SAIBA MAIS. 339.298.9206 OU 857.888. 9186.

1-781-590-0003 / 1-978-935-2007
120 CANAIS+ TV GLOBO $39.98
TV GLOBO $19.99
INTERNET $19.99
TELEFONE ILIMITADO $24.99

ANUNCIE NO JS. Classificados GRÁTIS por até 4 semanas, mande o seu anúncio para info@jornaldossportsusa.com O retorno é garantido! O JS tem o maior e melhor classificados de Massachusetts. visite também nossa nova página na internet www.jornaldossportsusa.com e fique por dentro de tudo que acontece no BRASIL e no MUNDO

ChÁ EMAGRECEDOR $19.99
SUCESSO ABSOLUTO.
PAI YOU GUO™
Slim Capsule
排油果™ 胶囊
NOVO PRODUTO P/ GORDURA LOCALIZADA
新配方 一天一粒 美容养颜 轻松减肥
强效版
2纖瘦
2 DAY DIET
JAPAN LINGZHI SLIMMING FORMULA
日本靈芝瘦身新方
FAT BURNER - EXPELLING OF TOXIN - RELIEVING CONSTIPATION
SkyBraz
FONE 617.623.3957
415 C, MEDFORD ST. SOMERVILLE-MA

Muito mais canais por muito menos $$$
Canais Básicos $12.99
120 canais + TV Globo $34.99
TV Globo - $19.99
Telefone ilimitado Brasil, USA + 56 países $24.99
Ganhe até $100.00 em mail Rebate
857.991.3486 Tony
Há 10 anos servindo a comunidade brasileira com seriedade e compromisso.

LIDER EXPRESS MOVING
Mudanças e Caixas para todo o Brasil
O Máximo em Qualidade e Rapidez
www.lidermoving.com
EXPERIMENTE NOSSO SISTEMA DE ENTREGA PORTA A PORTA
Distribuição RÁPIDA e SEGURA para todo Brasil através de nossa Central em Minas Gerais
TRANSPORTADORA PRÓPRIA no Brasil facilitando e agilizando o tempo de entrega de caixas
LIGUE E CONFIRA! 508-263-9989
LOCALIZAREMOS O AGENTE MAIS PRÓXIMO DE VOCÊ! ATENDIMENTO PERSONALIZADO!
FAX: 1-888-314-3659

JS CLASSIFICADOS
ANUNCIE Aqui!
Nossos CLASSIFICADOS tem tudo que os outros tem e tem mais... GRÁTIS!!!
Se você precisa vender, comprar ou alugar,
O JS CLASSIFICADOS é o lugar certo para você economizar tempo e dinheiro!
Ligue agora para: 774.244.2888 Walter
ou pelo e-mail: info@jornaldossportsusa.com
ou ainda, você pode acessar nosso site e conferir o que rola nos USA, Brasil e no Mundo
www.jornaldossportsusa.com
16 anos ao lado da comunidade brasileira em New England

SEGURO DE CASA PELO MELHOR PREÇO DO ESTADO, CONFIRA E ECONOMIZE!
Walter Seguros
A 10 ANOS SERVINDO A COMUNIDADE BRASILEIRA
PREÇO ESPECIAL
Seguros de Liability
Worker's Compensation
Commercial Auto
86 Broadway
Lawrence, MA - 01840
978. 683.3645

Santos Hardwood Floor
Orçamento Grátis
Instalação de Pisos
Lixamos e fazemos seu piso velho ficar como novo
978-835-5664

TRANSPORTES E CARGAS

Busco pessoas nos aeroportos de , B H , Vitoria , G V - Levo pessoas para tradução de carteira de motorista - americana para brasileira , mesmo si a carteira americana estiver cancelada , tel (33)9908.9371

Acabou a gasolina, trancou a chave no carro, precisa de reboque ou vai jogar seu carro fora.
Marcelo's Towing
508 250 2352

LIDER EXPRESS MOVING
Mudanças e encomendas para o Brasil o máximo em qualidade e rapidez
www.lidermoving.com
Ligue e Confira
508.263.9989

JORNAL DOS SPORTS USA
Há 18 anos prestando serviço para a comunidade brasileira em New England
CLASSIFICADOS GRÁTIS POR TELEFONE
ANUNCIE NO JS!
Classificados GRÁTIS por até 4 semanas
mande seu anúncio para info@jornaldossportsusa.com,
o retorno é garantido.
O JS tem o maior e melhor classificados de Massachusetts;
OU LIGUE para
774.244.2888

WE HAUL TOWING
SERVIÇO RÁPIDO
NÃO PERCA DINHEIRO!!!
LEVAMOS O SEU CARRO DE GRAÇA PARA O FERRO VELHO!
FORNEÇO RECIBO . MAIS DE 5 ANOS NO MERCADO . PAGAMENTO IMEDIATO
Fone: 617-650-2661 Office: 617-688-4480

TOTAL HELP TOWING
PAGAMOS ATÉ $500 PELO SEU CARRO VELHO
$49.90 TOW NA REGIÃO
www.totalhelptowing.com
WALTER (781) 485-7578
OFFICE (617) 777-3075
GANHE $500 DE DEDUÇÃO NO SEU IMPOSTO DE RENDA

Premier Dental Associates
Infantil Por apenas $19.50
Super Por apenas $39.50
Básico Por apenas $29.50
Sorriso Fidelidade Por apenas $49.50
232 Pond St 2nd Floor. Natick, MA 01760
EMERGÊNCIA: 866.769.8755
508.318.6333
www.premierdentalassociates.net

Jornal dos Sports
acesse nosso novo website
www.jornaldossportsusa.com
Grátis!

PROMOÇÃO
JS CLASSIFICADOS
Anuncie com a gente!
Classificados GRÁTIS com até 25 palavras por 4 semanas
Classificados DESTACADOS EM NEGRITO ou DENTRO DE UMA CAIXA com no máximo 25 palavras por apenas $15.00 por 4 semanas
Informações: 774.244.2888

Escolha o tipo de classificados que você quer, se em negrito ou numa caixa, recorte o cupom e envie junto com seu texto e uma money order no valor de $15.00 em nome do Jornal dos Sports para, 171 Appleton St - Lowell, MA 01852.
Nome: _____
Telefone: _____
Selecione abaixo a opção desejada:
CLASSIFICADOS PAGOS
( ) NEGRITO DESTACADO
( ) CAIXA COLORIDA
( ) CLASSIFICADOS GRÁTIS

Jornal dos Sports, o unica jornal de Massachusetts com classificados Grátis, com o melhor retorno e que te dá mais uma vantagem, cobra mais barato para classificados destacados.

Classificados JS JS
Porque pagar mais caro?
ANUNCIE COM A GENTE 774.244.2888
Valorizamos nossa comunidade por isso o nosso classificados é Grátis!!!

Jesus Luz curte sua nova paixão: o mergulho

O modelo e DJ Jesus Luz está se dedicando a uma nova paixão: o mergulho. A assessoria de imprensa do namorado de Madonna divulgou fotos da prática, sem revelar no entanto o local onde ele mergulhou. O moreno está praticando o esporte e se preparando para visitar Fernando de Noronha em breve, um sonho antigo. Entre os planos de Jesus, está também uma turnê como DJ nos EUA e Europa.

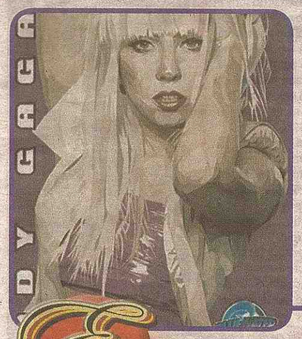

Biografia de Lady Gaga será contada em quadrinhos

Mais uma vez Lady Gaga vai se transformar em personagem de história em quadrinhos. Desta vez, a cantora terá sua vida contada em forma de desenho. O projeto da Bluewater Comics será lançado em maio e vai incluir ainda quadrinhos sobre a vida de Robert Pattinson, 50 Cent, David Beckham e Taylor Swift.

Especulando

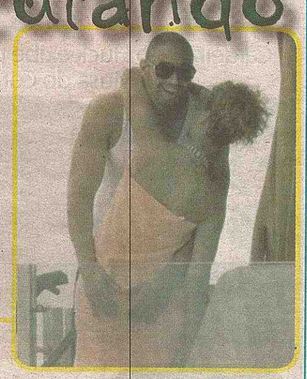

Rihanna é 'atacada' por mão boba do namorado

Não tem mais como negar: Rihanna e Matt Kemp estão juntos. O casal foi flagrado no maior amasso na piscina de um hotel no México. Além dos beijos e abraços, Rihanna foi "atacada" pelo mão boba do jogador de beisebol na segunda-feira, 4.

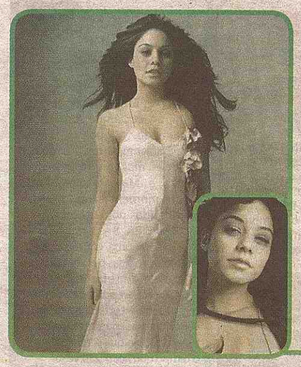

Vanessa Hudgens faz ensaio para a 'Vanity Fair'

A atriz Vanessa Hudgens, de 21 anos, estampa um ensaio da edição de fevereiro da "Vanity Fair". Ela está numa seção na qual a revista lista algumas mulheres para se ficar de olho. À publicação, a namorada de Zac Efron contou que era supertímida e que agora está mais independente. "Era muito tímida e hesitava em tudo que eu fazia. Agora tomo conta de mim mesma, coisa que minha mãe nunca achou que fosse acontecer", disse ela, que também comenta o fato de ser perseguida pelos paparazzi em Los Angeles, onde mora. "No início era legal. No segundo dia você já não acha tão legal quanto pensava que seria".

HUMOR

O Limpa Tudo das Férias

'Ria' se puder

Macho ou Fêmea?

O cara foi comprar um passarinho e perguntou ao vendedor:
— Como é que eu descubro qual é o passarinho macho e qual é a passarinha fêmea?
— É muito fácil... Você vai ao quintal da sua casa, cava um buraco e cata umas minhocas!
— Entendi! E daí?
— Daí você leva as minhocas para os passarinhos comerem. A passarinha fêmea só come minhoca fêmea. O passarinho macho só come minhoco macho!

Discussão de bêbados

Dois bêbados estavam no bar a mais de três horas enchendo a cara, até que um pergunta pro outro:
- Onde é que você mora?
- Eu moro aqui na rua do lado...
- Porra! Eu também... Mas nunca te vi por aqui...
- Minha casa é a da esquina...
- A minha também é na esquina...
- A minha é aquela amarela...número treze.
- Pera lá! Mas essa é minha casa!
- Não senhor! É muito minha!

Então resolveram solucionar este mistério e foram, os dois na direção da tal casa:
- É aqui que eu moro!
- IMPOSSÍVEL! Quem mora aqui sou eu!
- Se eu to falando que moro aqui é porque moro!
- De jeito nenhum!Tá me chamando de mentiroso?
- To sim, essa casa é minha!
- Não, é minha!
- Minha!
- É, minha!

E ficaram os dois naquele papo furado ate que a porta se abriu e uma senhora aparece puta da vida, e diz:
- BONITO, né! Pai e filho bêbados discutindo no portão!

foto eNgraçaDa

Premier Dental Associates
Infantil Por apenas $19.50
Super Por apenas $39.50
Básico Por apenas $29.50
Sorriso Fidelidade Por apenas $49.50
232 Pond St 2nd Floor. Natick, MA 01760
EMERGÊNCIA: 866.769.8755
508.318.6333
www.premierdentalassociates.net

SEGURO DE CASA PELO MELHOR PREÇO DO ESTADO, CONFIRA E ECONOMIZE.
Walter Seguros
A 10 ANOS SERVINDO A COMUNIDADE BRASILEIRA
OFERECEMOS TAMBÉM POR UM PREÇO ESPECIAL
Seguros de Liability
Worker's Compensation
Commercial Auto
Temos o melhor seguro para sua casa e com os melhores preços.
Ligue para nossa agência, daremos o preço para você na hora.
86 Broadway - Lawrence, MA - 978. 683.3645

Cinema EM CENA!

44 Inch Chest
44 Inch Chest
Ao descobrir a traição da esposa, homem decide seqüestrar o amante italiano da mulher.
Estréia 15/1

Lembrando que o local e datas de estréia aqui mensencionados são referente aos EUA.

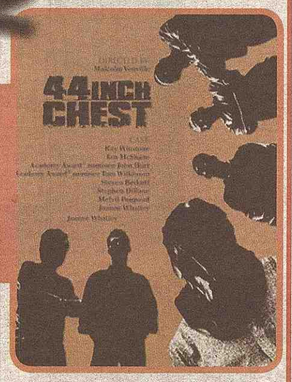

The Last Station
The Last Station
Nos turbulentos últimos anos de sua vida, Leo Tolstoi se vê dividido entre sua doutrina da pobreza e da castidade e a realidade de sua enorme riqueza, seus 13 filhos e uma vida de hedonismo. Ele decide sair de casa em uma viagem, mas seu estado de saúde precário o impede de seguir adiante, fazendo-o acreditar que está morrendo sozinho.
Estréia 15/1

The Spy Next Door
The Spy Next Door
Homem trabalha como babá dos filhos do vizinho. Quando um dos garotos acidentalmente faz download de um arquivo confidencial, ele precisa lutar contra uma unidade secreta de agentes.
Estréia 15/1

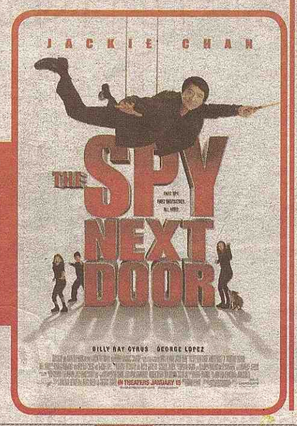

Premier Dental Associates
Sorriso Fidelidade
Infantil Por apenas $19.50 Subscribe
Básico Por apenas $29.00 Subscribe
Super Por apenas $39.00 Subscribe
Sorriso Fidelidade Por apenas $49.50 Subscribe
232 Pond St 2nd Floor. Natick, MA 01760
EMERGÊNCIA: 866.769.8755
508.318.6333
www.premierdentalassociates.net

NOVELAS

QUINTA-FEIRA, 7 - Ataulfo tenta acalmar o filho. Ele diz ainda ter alertado o filho sobre o perigo de se relacionar com duas mulheres que são tão próximas. Ataulfo diz que Dinho não pode afirmar que a empurrou, apenas que ela pediu para cair. Diogo e Guto ficam revoltados por terem uma peça reprovada depois das mudanças feitas por Verônica. Luzia incentiva Bela a dar um ultimato em Rodrigo para que ele decida com quem quer ficar.

SEXTA-FEIRA, 8 - Bela não acredita que Rodrigo vai se casar com Cíntia. Ele fica péssimo por ter que revelar que não suporta a dor de Cíntia e Olga por causa da perda do bebê. Bela fica triste e diz entender as razões de Rodrigo, que fica acabado por Bela agir tão passivamente. Bela vai embora e Rodrigo fica arrasado. Bárbara e Guto assistem chocados ao jornal falando sobre a morte de Mariana.

QUINTA-FEIRA, 7 - Bruno manda Neide entrar na UTI e matar Tony. Ela fica em pânico e diz que não sabe matar. Fernanda liga para Lígia para saber notícias do Tony e Lígia lhe diz que o estado dele ainda é muito grave. Téo insiste para que Gigi conte a verdade sobre o assassinato do Jorge, mas ela hesita, pois não sabe se denuncia Caló para salvar o irmão. Caló fala pra Nícia que tem muita coisa para falar para Tony.

SEXTA-FEIRA, 8 - Lígia e Fernanda não conseguem dormir, pois estão muito angustiadas. Sílvio confessa a Sérgio que não teve coragem de matar Tony e revela que mentiu para Bruno. Sérgio tranca Rudi e Laila num quarto da clínica. Rudi fala para Laila que está precisando usar drogas. Bruno fica desconfiado ao perceber que ainda não há notícias da morte do Tony.

TEMPO

Sexta-Feira, 8/1
Max.: -4°C
Min.: -11°C

Sábado, 9/1
Max.: -6°C
Min.: -14°C

Domingo, 10/1
Max.: -8°C
Min.: -16°C

Segunda-Feira, 11/1
Max.: -13°C
Min.: -12°C

Terça-Feira, 12/1
Max.: -2°C
Min.: -5°C

Quarta-Feira, 13/1
Max.: -2°C
Min.: -6°C

Notícia DA HORA

Caldeirão do Huck exibe primeira eliminatória do Musa do Carnaval 2010

Caldeirão do Huck exibirá a primeira eliminatória do Rio de Janeiro do concurso Musa do Carnaval 2010. Seis candidatas serão avaliadas pela banca de jurados composta por Caio Castro, Fabiana Karla, Fernando Torquato, Armandinho, Vampeta e Stanley Jordan. As musas Vanessa Silva, da União da Ilha; Carmem, da Imperatriz; Ana Carolina, da Unidos da Tijuca; Júlia Paula, da Viradouro; Fernanda, do Salgueiro, e Ingrid Milagre, da Beija Flor; serão avaliadas pela beleza, samba no pé e carisma. As duas mais votadas irão para a final.

CAIXA DE GATO

QUINTA-FEIRA, 7 - Tião menciona sua intenção de ficar na mansão para cuidar de Tarcísio e deixa Rose e Gustavo nervosos. Verônica avisa Roberto que Severo saiu e pede que ele siga o pai. Glória vibra com a aparente colaboração de Verônica para sua carreira de modelo.

SEXTA-FEIRA, 8 - Rose se assusta com a ameaça de Gustavo e pede a ele que Verônica saia da mansão. Luli teme não acertar a resposta de sua última pergunta. Juca confere a filmadora ao ver Taís e Sólon namorando. Luli vence a primeira etapa do concurso.

SÁBADO, 9 - Gustavo repreende Rose, que não aceita sua reclamação e vai embora da cozinha. Tião conta piadas para os filhos e Tarcísio fica tonto. Rose avisa Tião para ter cuidado com o filho.

CARAS & BOCAS

QUINTA-FEIRA, 7 - Vicente alerta que Judith não poderá inaugurar a exposição e ela fica furiosa. Galeno é chamado para defender Aluísio e Miriam o aconselha a não aceitar. Tatiana se casa e recebe os cumprimentos de Dafne e Simone. Gabriel e Denis ficam impressionados com a festa de Isaac.

SEXTA-FEIRA, 8 - Jacques anuncia que Bianca ficará com a Conti no futuro. Frederico declara seu amor por Socorro e propõe que ela fuja com ele. Judith ameaça tirar o filho de Beth e ela fica apavorada. Denis diz a Simone que ela terá que lutar por ele.

SÁBADO, 9 - O CAPITULO NÃO FOI FORNECIDO PELA E-MISSORA ATÉ O FECHAMENTO DESTA EDIÇÃO.

A VIDA

QUINTA-FEIRA, 7 - Miguel faz elogios a Luciana e Jorge fica enciumado. Miguel se antecipa para empurrar a cadeira de rodas, mas Jorge o impede. Tereza e Marcos relembram alguns momentos, mas são interrompidos por Luciana.

SEXTA-FEIRA, 8 - Helena e Luciana iniciam uma conversa, mas são interrompidas por Vitória. Bruno consola Silvia e faz promessas a ela. Alice fica preocupada ao saber que Helena e Luciana estão conversando. Luciana desabafa para Helena tudo o que sentiu durante o tempo que ficou sem vê-la.

SÁBADO, 9 - Flavinho, Ivete, Paulo e Soraia conversam sobre a ida de Sandrinha ao Rio de Janeiro e Edite fica desconfiada. Edite fala com a filha, que esconde uma carta de despedida. Lucas aborda Dora ao vê-la entrar em casa e cobra o dinheiro que lhe pediu.

SAÚDE E ESTÉTICA

DEPOIS
ANTES
Alongamento e Venda de Cabelos
Temos cabelos humanos cacheados, lisos, ondulados, etc
Especializada em: Extensão de Cabelos, Escova Japonesa e Escova Inteligente
Profissional com mais de 12 anos de experiência
Ligue para Soraia 978.455.3381

Ta precisando ir ao Dentista? Plano Dental de Saude/Desconto 617 212 1295

Alongamento de cabelo, coloco extensão de cabelo, e manutenção, amarrado ou queratina e escova marroquina. cabelo liso e hidratado fone:339-440-6737

Plano de Saude - Invista na sua saúde e de sua família. Adquira o AMERIPLAN, o plano de saúde com benefício médico e dentário. Incluindo aparelho odontológico, quiripractico, visão, farmarcia so $39.95 individual e $59.95 familiar mensal. Ligar 508.233.0949 Rose

Deixe de usar óculos e lentes de contato: Faça Lasik = Cirugia simples p/ eliminar o uso de óculos apenas $945.00. 978.821.7260

Plano dentário/saúde - Se voce ainda não tem um, fale comigo.Temos planos dentários a partir de $ 19.95 e de saúde a partir de 29.95 ao mes. 617.666.7203

natura
bem estar bem
Márcia
617.461.5669
O menor preço para melhor te servir

Jornal dos Sports USA
617.593.1828
Paulo Monauer
Anuncie com a gente

Highlife Hair Design
Corte Femino/Masculino
Coloração
Extensão/Alongamento
Relaxamento/Alisamento
Escova Progressiva/Japonesa
Unhas Acrílicas/Artística
978.441.2214
Salão Brasileiro
405 Bridge Street, Lowell MA 01850

SERVIÇOS

Busco pessoas nos aeroportos de , B H , Vitoria , G V –Levo pessoas para traduçao de carteira de motorista - americana para brasileira , mesmo si a carteira americana estiver cancelada , tel (33)9908-9371

Everett - Procuro trabalho de house cleaner ou dou help, tenho experiencia e moro em Everett, falar com Ju 617-767-6562.

Oferece-se para trabalho - procuro tra-balho urgente, tenho noção de como abrir pizzas e preparações , preciso de uma oportunidade,para trabalhar em qualquer coisa,por favor me liguem,tenho carro e social moro em Brighton mais posso ir pra qualquer lugar,339-970-19-61 Renan 24 hours

Tenha o seu próprio estúdio, eu monto para você, e grave suas vinhetas e pregações com qualidade digital, por apenas $300,00 c/Manoel 978-239-9531

Vende-se Franquia de Language School, mundialmente conhecida. Ligar p/ 1781 853 3551.

Babysitter em worcester,CPR e 1st aid certificada. Amo crianças !!! 508-459-9987

Cambridge - Costureira - Reforma e concerto em roupas de homem e mulher. Faço bainhas, ponho zippers e tudo que for necessario para modificar e ajustar sua roupa.Ligar para 617-864-0294.

Costureira - Reforma e conserto. Faço bainha em calças, coloco zippers e tudo que for necessário para modificar e ajustar sua roupa. Ligue para 617-764-2094 (7775)

House Cleaner - me ofereco para help ou fixo. Tenho pratica e dias disponiveis, tambem para part time e fins de semana. Lidia de Alston, ligue para 857-540-2154.

Costureira - reforma e concerto em roupas de homem e mulher. Faco bainhas, ponho zippers e tudo que for necessario para modificar e ajustar sua roupa.Ligue para 617-864-0294

Compra-se schedule de limpeza de casa em Worcester e região. Ligar para 508-410-7126

Professor Junior Catão esta lecionando na área de Lowell. Maiores informações sobre aulas particulares de inglês e português ligar para 617.899.4668

Celular TMobile (ligue para Brasil, EUA e Canada sem limites por $65.00 ao mes). Visite nosso site www.celulardecontazero.com. Indique 3 amigos+ 25%/5+ -$50% 10=100%. Fique você também livre de conta ou venha ser um representante. Ligue para 1-800-763-8214, JR.

Nails Printer contrata vendedora de lingue. Necessário ter experiência de um ano em vendas, ter carro e disponibilidade para viagens. Profissio-nais qualificados enviar currículo para fivenailsprint@yahoo.com

Vendo Computador HP - Pentium 4 Sistema completo com Windows Xp Profissional, Microssoft Office 2007, Internet Explorer 8, ant-virus. 2 CD's - cursos de Ingles interativo em audio e video. HD 40Gb, 512RAM, grava e toca DVD e CD. $ 250.00 Silvio, 617-595-3339

Total Help - Acidentes de carro acontecem derrepente e de surpresa. Então, o que fazer se você se envolver em um acidente? Ligue para Total Help ela pode te ajudar, se você se feriu na sua casa ou qualquer outro lugar público. Total Help (857)888-2991

Jornal dos Sports
visite nosso novo site
www.jornaldossportsusa.com

Cia Brasil
Agente Vigo
151 E. Merrimak St
Lowell, MA
978.454.4928
&
Brasil Popular
Agente Braz Transfers
77 Main St
Maynard, MA
978.461.0015
Agente Alpha
159 Great Roud
Acton, MA
978.264.4255
Envios de Caixas para o Brasil
CD, roupas, produtos brasileiros

FRANQUIA DE LIMPEZA
Compre sua franquia e realize seu sonho Americano!
Seja seu próprio patrão
Clientes comerciais
Contratos garantidos
(781)356-5400
system 4
Ligue e marque uma apresentação em Portugués

ACADEMIA BRASILEIRA DE JIU-JITSU
MESTRE PETRUS MELO
Classe para homens mulheres e crianças
De Segunda a Sábado das 9:00am as 8:00pm
W.B.T.T.C MAIN BRANCH
313 Mystic Av
Medford - MA 02155
W.B.T
1519 MIDDLESEX ST.
LOWELL, MA 01851
339.221.5393

CARPET CLEANING
ALMEIDA
PROMOÇÃO 20% DE DESCONTO NESTE MES DE JANEIRO
FOR CLEANING SERVICES
SOFÁ CLEANING
(NATURAL SHAMPOOS BY HAND)
ORIENTAL RUG CLEANING
617.240.0789

EXISTE UM MAL NA SUA VIDA?
descubra em apenas 3 minutos
consulta grátis
Ligue: 1800-801-6591

A+ Detetizador Brasileiro Licenciado
Ratos, Baratas, Formigas e Percevejos
Executamos serviços com produtos profissionais e métodos seguros e eficientes Residencial ou Comercial
A Plus pest Control
508.733.1122

Aulas de Música
Ronaldo Renner
17 anos de experiência
Aprendizado Garantido
Curso rápido, Faça em 4 meses o que você aprenderia em 8 meses
Violão
Guitarra
Teclado
Contra-baixo
617-232-2368/617-935-3714

Acidente de carro?
Global Services
Ligue p/ Raquel
(978)317.9433 / (877)9 Brasil / (877)927.2945

Raymond J Wauford, Jr.
70 Broadway St - Westford - MA - 01886
Attorney at Law
Se você tem problemas com:
Imigração
Policia - carteira de motorista etc
Violência Domestica
Divorcio, - Partilha de bens
Acidente de carro, - Seguros
Acidente de trabalho
Pensão de filhos
Phones:
978.692.1712
978.692.1790
866.299.2200

Caixas e mudanças para o Brasil?

Envie com quem faz a diferença e tem preço que não pesa no seu bolso.

TOTAL MOVING EXPRESS

Integridade e Transparência

Servindo as regiões de MA, CT, NY e NJ

CARTÃO PREFERENCIAL ADQUIRA JÁ O SEU!

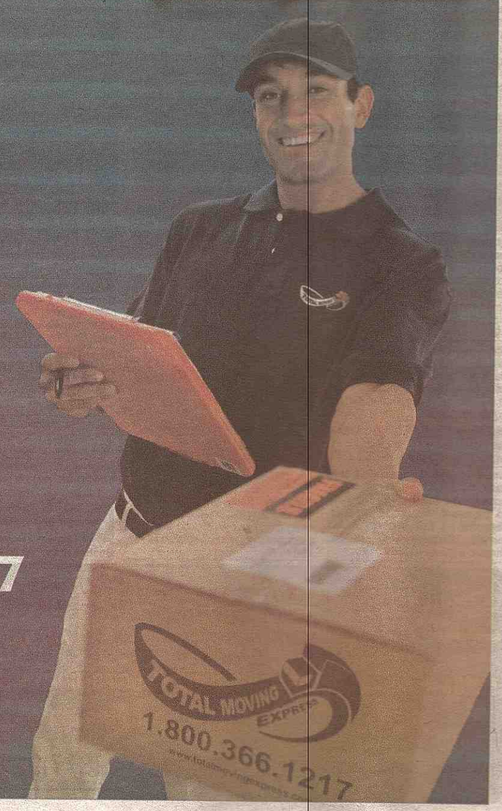

ENVIOS DE CAIXAS MUDANÇAS PARA O BRASIL

Phone: (339) 227-6464
Fax: (339) 227-6463

Toll Free: 1 (800) 366-1217

25W Olimpia Av.
Woburn,MA01801
www.totalmovingexpress.com

JS Galera TOP — Caderno Galera TOP .com

Fotos: ofavorito.com

Fez o giro nas festas de Final de Ano da Comunidade em MA!!!

REVELLON PAMENA - BANDA TREM BALA
HOTEL DOUBLE TREE - WESTBOROUGH MA

NEW YEARS EVE-HOTEL MARRIOTT MARLBORO, MA

Reveillon Holiday Inn
Realização Alex Productions
Banda Malicia do Forro

Reveillon Cafe Bela Everett, MA. Banda Ponto 5

Se você quiser ver mais fotos destes ou outros eventos visite o site do ofavorito.com

JS GaleraTOP

Reveillon

NO CAFE BELO DE EVERETT

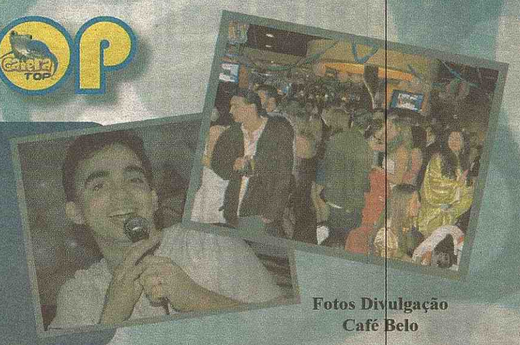

Fotos Divulgação
Café Belo

IMÓVEIS

ALUGA-SE

Malden, Alugo apartamento de 3 quartos, já disponível, $ 1.200 p/ mês, vaga para 1 carro, falar c/ Maria 781.321 8593.

Lynn- Alugo apartamento de 2 quartos c vaga para 1 carro, $900.00 Ligar para Carlos Tel: 781-592 5304 Já disponivel.

Aluga-se apartamento em Marboro, 2 quartos, sala, laundry, 2 vagas estacionamento, ótima localização, $970 - Jose Silva 508-847

Alugo apartamento de 2 quartos c/ vaga para 1 carro em Lynn, ligar para Carlos 781-592 5304 - Já disponível, deixe recado

Revere- quarto para alugar. casal aluga quarto mobiliado para uma pessoa com banheiro individual. tem maquina de lavar e secar. em frente do mar. $800.00 tudo incluido. 617-6105678 com jo.

Procuro pessoa para dividir apartamento em Winthrop, apto com garagem, laundry, condução na porta, calbe, fone etc 617 767 6744

Alugo apartamento em Woburn na Main st próximo a Wallgreens no 3 andar com um quarto, sala, cozinha , disponivel , $690 mais utilidades favor ligar para 781 570 9392

Aluga-se quarto em Malden: para mulher, em casa de família, ótima localização, perto da estação em Malden. Estão incluídos: parking, heat, internet, cable e telefone para ligações para o Brasil free! 617.593.5719

Somerville - Alugo quarto em uma rua próximo ao Gauchão da Broadway, pintura nova e também carpete novo, ótimo local , disponivel, favor tratar com senhor Djalma 781 645 2243

Revere - casal aluga quarto mobiliado com armário embutido para uma pessoa em ambiente silencioso. $600.00 incluindo tudo. Temos maquina de lavar e secar. 617-6105678 com Jo.

Quarto em Lowell para mulher ou para casal tudo incluido. Novo e espaçoso está mobiliado se preferir. Uma pessoa $400. Casal $600.00 tudo incluido 978)421-6124 ou (978)726-6824 FALAR COM ANDRESSA

Aluga-se quarto grande com closed grande, aquecedor incluso, vaga p/ 2 carros em garagem, 3 pontos de ônibus em frente ao prédio (linha 101-96-95), laundry, lava loucas, estorage no predio c/ cadeado ideal p/ quem precisa guardar ferramentas e outros. 600,00 + internet/tv globo. disponivel fev/01/2010 ligue 781-760-8717.

Alugo apartamento em Woburn na Main st próximo a Wallgreens no 3 andar com um quarto, sala, cozinha , já disponivel , 700 mais utilidades favor ligar para 781 570 9392

Procuro studio,basement ou apt pl alugar c/ 1 bed. em Medford ou Malden para 2 pessoas.falar c/Robson 857-312-1950

Excelente Oportunidade e Excelente Localização - Lindo Apartamento na Broadway de Everett totalmente remodelado com 3 quartos, sala, cozinha e banheiro com novos armários e pisos com cerâmica também novas. Valor $1,325.00 Tratar com Marcio 617-908-8195

Lynn Alugo ótimo quarto mobiliado Apto tranquilo, sem proibições para uma pessoa super responsável, etc. Todas as despesas incluídas por apenas $500. A 20 minutos de Boston. Disponível final do mês 781.5810563 ligar após a s 11hs

West Revere Alugo um quarto em ambiente familiar. Tudo incluido..cabo TV, internet, etc. $475,00. Ligar 781 706 8747

Everett - Aluga-se excelente apartamento de 2 quartos, duas salas, estacionamento pra 1 carro e laundry no basement. Maximo 4 pessoas, disponivel pra 1 de Janeiro. Proibido animais. Utilidades não incluidas. Primeiro e ultimo. 617 510 5430.

Revere - Aluga-se apartamento 3 quartos, parking, laundry no basement, perto da estação, disponivel. 617- 4353504 / 617- 6107326

Everett - Aluga-se apartamento de 1 quarto sala cozinha e banheiro $750 ja disponivel favor ligar para william 617-755-5318

Procuro Studio para alugar para casal, com vaga para carros na região de Everett, Malden ou Medford. 857-488-8091 Marcelo

Somerville – Um quarto grande para casal $700 (de preferência evangélicos) Falar com Eliane 617.8584466

REVERE - Aluga-se apartamento de 1 quarto totalmente reformado com piscina, por apenas 925,00 tudo incluido. Ligar para 617-401-6339.

Cambridge – Um quarto ótimo grande, para rapaz não fumante em uma casa com 3 pessoas. Ótimo ambiente perto da estação do Lechemer!. 617.8640294

Aluguel- MALDEN - Ótimo apto. 3 quartos, piso de madeira, armários nos quartos e cozinha, fogão, geladeira, lavanderia, estacionamento para 3 carros. Tudo isto a apenas 10 minutos da estação do metro. $1,300.00, nada incluído. Disponível dia 1 de Janeiro. Ligue para Mateus 781-389-7065.

Revere – Alugo apartamento 3 quartos, laundry, parking, perto da estação, disponivel. -617- 435-3504 -617-610-7326

Aluguel – Somervile um quarto - 633 Somervile Ave. #2 Liga pra 617-623-7908

REVERE - Aluga-se apartamento de 1 quarto totalmente reformado com piscina, por apenas 925,00 tudo incluido. Ligar para 617-401-6339.

Aluguel - Worburn apartamento na Main st, um quarto , sala, cozinha 750 mais utilidades , estará disponivel no final de novembro , favor ligar para 781 570 9392

Alugo - Worbun um basement novinho perto do centro 1 quarto , sala conjugada com cozinha , quintal , vaga para 2 carros com todas as utilidades incluidas, já esta disponivel , resto do mês free. 850,00 favor ligar para 781 570 9392

Alugo- Somervile apartamento próximo a Sullivan Sq pode usar como 3 ou 4 quartos excelente para dividir com amigos ou familia , precisa de uma pintura, damos um desconto para o primeiro mês, estará disponivel para 1 de dezembro. falar ligar para 781 570 9392

MEDFORD - Aluga-se amplo apartamento c/ 2 quartos, cozinha, sala, escritório e 2 varandas. Excelente estado e localização p/ apenas $1200. Maiores informações (617) 901 8981 (617) 901 8981.

Everett - Apt 2 quartos com 2 vagas para carros e Lavanderia incluída, Somente Adultos. Pronto para 1 de Dezembro. $1000.00 + utilidades. Interessados deixar mensagem. 617-507-1907

Revere - Apartamento de 1 quarto totalmente reformado com piscina, por apenas 925,00 tudo incluido. Ligar para 617-401-6339.

Beverly - Um quarto para 1 ou 2 pessoas interessados procurar Carlos no 978-304-7403

Procura Apto para aluguel - Preciso URGENTE p/ 1 janeiro apto ou Studio de 1 quarto tudo incluido no valor de ate 750 p/casal. 857-3121950 Robson

Procuro pessoa para dividir apartamento em Allston, pode ser uma ou duas pessoas sem vicio, já disponivel, proximo da linha da linha verde, ambiente familiar, 617 935 3714, Rennier Ronaldo

Alugo quarto em Somerville, não fumante, ótima localização na Somervile ave, 857 237 06 32 Celida

Alugo em Randolph. Um quarto disponivel, para uma pessoa ou casal, cable com 90 canais e globo,amplo estacionamento.lavanderia tratar no tel 781 690 45 74

Aluga-se um quarto grande para rapaz não fumante perto da Estação Lechemere. Casa com 3 pessoas ao todo em Cambridge. 617.8640294

Aluguel - de 2 apartamento de 1 quarto, sala cozinha , um e basement novinho com estacionamento e quintal , com tudo incluido , o outro e no 3 andar nada incluido, favor ligar para 781 570 9392

Alugo 5 Aptos em Worcester todos com 3 quartos, sala, cozinha, banheiro.Localização excelente próximo a Park Av. Todos totalmente reformados em estado de novo para o primeiro aluguel. Disponibilidade de ocupação imediata. Tratar direto com o proprietário Michel 508.6150402

Alugo em Malden apartamento de 2 quartos, $1,100 tudo incluido, 781-322-6834, disponivel

Aluga-se quarto em Quincy, MA, para mulher. $400.00 tudo incluido. Tel: 617-259-4347

WOBURN - Aluga-se apartamento de 3 quartos, 3 vagas para carro, laundry no apartamento, excelente localização próximo ao comércio brasileiro e fácil acesso tanto para a I-93 quanto para a I-95. Aquecimento à gás. Somente US$ 1,200.00 por mês. Utilidades não incluídas. Tratar com Orlando (617) 501-4533

WOBURN - Aluga quarto com entrada independente e vaga para 1 carro, cable com Globo, internet, laundry no apartamento, tudo incluído. Próximo do comércio brasileiro. Por US$ 500.00 ao mês. Tratar com Orlando pelo fone (617) 501-4533

MALDEN, Aluga-se apartamento de 3 quartos em Malden, US 1300 nada incluido, vagas para dois carros, maximo 3 pessoas. 617 650 5442— 7813222436

Alugo Revere, apartamento 3 quartos, parking, laundry no basement, pertinho da estação, disponivel. 617-435-3504 - 617-610-7326

Alugo studio, condominio em Everett exelente localizacao,garagem estacionamento p/um carro, laundry, 700,00 tudo incluido, fv ligue 617-719-5731

Aluga-se quarto em Malden por $320. Tudo incluido. Favor ligar pra 857-312-9225

EVERETT - Apto. duplex, ótima localização (Glendale Sq.), reformado, 3 quartos com armários, pisos de madeira e cerâmica, janelas novas, fogão, geladeira e lavanderia. Estacionamento fácil na rua. Nada incluído. Disponível dia 1 de novembro. $1,250.00. Ligue 617-816-3891

Andover - Alugo apto de 2 quartos, com dishwasher, varanda, chao tabua corrida, tudo incluido. Piscina, quadra de tenis, lavanderia, estacionamento a vontade. Do lado do De Mulas. Interesado ligue para 781 4209818 Marta

Everett - Apt 2 Quartos com estacionamento para 2 carros. Perto do Mckinnis Ambiente Familiar $1.000,00/ mes Lavanderia incluida. Deixar mensagem 617-507-1907. Obrigado.

Alugo quarto grande em **Somerville** para o dia 1 de Outubro em Somerville, rua calma, chao de madeira, closet grande, US 550 por mes mais um mes de deposito. Não fumantes. Ligar para Eliane 617-858-4466.

Aluga-se em Randolph - MA 2 quartos, já disponível. 1 Grande e ideal para um casal, ou 2 pessoas. 1 Um pouco menor. Tratar e ver. Enderepo: 486 high st. Randolph MA. Phone: 781-690-4574

Aluguel basemant em West Revere - 2 quartos, sala, cozinha, tudo incluido (luz,gas, aquecimento, internet, TV e cabo, globo, estacionamento) $1.200 ligar 781.7068747.

Quarto em maldem c/ cable,park, laundry prox Item e bus $400 ou $550 duas pessoas falar com john 7817209572

Alugo quarto mobiliado em Billerica, tudo incluido inclusive lavanderia e limpesa da casa,(617) 549 3550

BOSTON - Alugo apto de 1 e 2 quarto com piscina, sauna, garagem, heat e AC central e agua quente. (781) 420-4656

Boston Area - Aluga-se apartamentos de 1,2,3e4 quartos em malden, everett,chelsea e revere, atendimento Portuques,781 3165517 John.

BEVERLY - Aluga-se quarto para senhores não fumantes na Rota 62. Lucia 508 4141353

Cambridge - Aluga-se quarto ótimo para 1 pessoa não fumante. Numa casa de 3 pessoas, ótimo ambiente, perto da estação de Lechemere. Ligar no 617-864-0294.

Alugo Quarto grande em Cambridge para nao fumantes, ambiente familiar, 617 864 0294

Aluga-se um quarto em Cambridge, 5 minutos da Central Sq, ambiente familiar..$450,00, 857.654.6137.

Cambridge - Aluga-se um apartamento de 3 quartos, falar com José no 978-580-2420.

Aluga-se quarto em Everett para moças não fumante Utilidades incluído, quarto disponivel 1 de setembro. Interessadas ligar para Lima 617-852-6455

EVERETT - Apto. duplex, ótima localização (Glendale Sq.), reformado, 3 quartos com armários, pisos de madeira e cerâmica, janelas novas, fogão, geladeira e lavanderia. Estacionamento fácil na rua. Nada incluído. Disponível dia 1 de setembro. $1,250.00. Ligue 617-816-3891.

COMPRA-SE

Compra de imóveis em Framingham – Compro apartamento de dois quartos na cidade de Framingham ,MA pago a vista ate $ 50mil,interessados envie foto bony1102@hotmail.com falar com Cristiano telefone > (39) 0331 177 3643 – estou no Brasil.

VENDE-SE

VENDE-SE - Apt. em Vila Velha Esp. Santo com 117 mt2 a 100 metros da praia Coq de Itap. 3 quartos(1Suite), 1 Banheiro social 1 Dependência de emp. com banheiro. 2 Varandas 2 Vagas de garagem $ 195 mil Reais Falar com Edson 781 723 1718

Everett - Vende-se ou troca por imóvel no Brasil Um apartamento de dois quartos em Everett. 617-812-1954

KIRKLAND/WASHINGTON - Vende-se restaurante em Kirkland em Washington. falar com Butch 1-206-949-2940.

IMÓVEIS NO BRASIL

Vendo um belo sitio com 18 alqueires na região de Governador Valadares (São Vitor) com curral e balança, ao lado do asfalto, toda no colonião. Para Contato Geraldo 617 872 6948

Londrina-PR Vende-se casa 3 quartos, 160m quadrados em área residencial mais lote vizinho,250 metros quadrados, todo murado e calcado. Fotos disponíveis após entrar em contato. R$ 210 mil. (978)828-5706.

Ipatinga – MG Lote/residencial de 2100m. Condomínio Fechado c/ vigia 24hs, 7 dias por semana. R$ 170 mil. Aceito carro ou imóveis de menor valor. 508.7331122

Vende-se um apartamento em Governador Valadares na Rua Israel Pinheiro Centro. Uma quadra da Avenida Minas Gerais. Preço: R$ 120,000. Aceito proposta. Falar com Ulisses : 857-312-9225

VENDO Casa em Araruama (RJ), Bairro Areal. Vizinhanca MUITO tranquila. 1 quarto, sala grande, cozinha e banheiro, varanda em L, terreno medindo 450m2 arborizado com muitas arvores frutíferas, todo murado. Na segunda quadra da Lagoa. Toda documentacao OK. US$22.000,00 Phone: (857)249-3802

Vendo ou troco posto de gasolina no sul de Minas, ótima oportunidade de negocio no brasil. Terreno proprio de 1200 m2 ,interessados favor ligar para -617.308.4455 ... Elias ...

Otima oportunidade em Belo Horizonte. Vendo um apartamento de 2 quartos, no Conjunto Planear no bairro Betânia. Tratar com Leo nos telefones:31-3785-4108 / 31-3223-0294 ou nos EUA com 978-473-6992.

Venda Apto Brasil - Ótima oportunidade em Belo Horizonte. Vendo um apartamento de 2 quartos, no Conjunto Planear no bairro Betânia. Tratar com Leo nos telefones:31-3785-4108 / 31-3223-0294 ou nos EUA com 978-473-6992. Ligue e obtenha maiores informações.

Vendo em Santa Catarina, Criciúma 2 terrenos, sendo um de esquina. Vendo os dois juntos ou separados, perto do Hospital Santa Catarina. Vendo também uma casa na praia de Ilhas, Araranguá, SC - Aceito carro no negocio aqui nos USA - tratar pelo fone 857-251.4617 Neto

Ótima oportunidade em criciuma. Vendo dois lotes proximo ao campo do criciuma. 460 m2 cada, sendo um de esquina. Aceito troca, excelente oportunidade Ligue e saiba mais. 978 985 4324

Vendo 2 casas ou troco por terra na mesma cidade, 1 completamente pronta, com acabamento, murada com portão e garagem, 6 comodos em baixo, e 6 em cima, so falta acabamento (em cima), do lado outra com 4 comodos ja terminada 30 mil, para maiores informações ligue: (33)3262.5255 ou(33)3262.5424.

Vendo apto 3 quartos Ipatinga MG no Residencial Aymores Bairro Iguacu. 115.000,00 Reais. Tratar c/ Toni (857)540-6298 toniangelocv@yahoo.com.br

Compro terreno perto da Ceniba, pró-ximo a Ipatinga. Telefone: 978.606.9114, Fábio.

Casa em CARATINGA MG, ótima localização 2 quartos, sala cozinha, banheiro e garagem. $60 mil reais. 603.5569768 ou 603.566.8000

CRICIÚMA, Santa Catarina, Vende-se dois lotes proximo ao campo do Criciúma, 460m2 cada, sendo um deles de esquina, aceito carro aqui no EUA, pagamento facilitado, Adriano, 978 985 4324.

OPORTUNIDADE DE NEGÓCIOS

EXCELENTE OPORTUNIDADE DE NEGOCIOS - Vende-se um restaurante com licenca para abrir 7 dias por semana de 6 am as 11 pm, com 16 lugares no centro de everett na broadway, perto de hospital, escola, prefeitura, clientela formada. Excelente preco, Ligar somente interessados, ligar apos as 4 Pm ate as 7 PM. 617 549 7724.

Ótima oportunidade de negócios- Vendo padaria montada com clientela formada e faturamento garantido. Serve café da manha, almoço e janta. Muito bem localizada no centro de Leominster. Ligue agora preço super acessivel a combinar...Fone 508.9349862 falar com Mauricio Menezes

Lanchonete - grande oportunidade de ter seu próprio negocio em uma área nobre Somervile na área da Tufts universidade, tudo novo, em pleno funcionamento servimos breakfast lunchs, e sorvete ,poderia funcionar como padaria , por um preço bem acessível, por favor ligar somente pessoas realmente interessadas (os), numero para contato 781 570 9326

Aluga-se espaço comercial de 2.479 sq ft em Marlborough ao lado da Prefeitura na 134 Main St super bem localizado no centro da cidade - Estacionamento fácil para mais de 50 carros. Companhias de seguro, dentista, escritório de advocacia, loja de roupas, imóveis, etc. Aluguel super acessível somente $1.300 por mês. Maiores informação 508-934.9862 com Mauricio Menezes

WEST REVERE - EXCELENTE OPORTUNIDADE E EXCELENTE LOCALIZAÇÃO - Alugo apartamento todo reformado com 1 quarto, sala, cozinha, banheiro e garagem com portão eletrônico. Valor 940,00 Utilidades já incluidas. Tratar com Marcio 617-908-8195

RADIO MANIA

Entre nesta onda!

1230 AM - 8 às 10 da manhã

"RÁDIO MANIA, ENTRE NESTA ONDA!!!!". São com essas palavras que o Pr. Alfredo Plazzi, com sua esposa Rose Plazzi, convidam os ouvintes a participarem do Programa Rádio Mania, um programa evangélico, animado onde a Palavra de Deus é proclamada, ouvida com alegria e descontração.

O Programa Rádio Mania, vai ao ar de 2ª à 6ª- feira de 8 AM às 10 AM, pela emissora 1230AM. Durante toda a semana com criatividade e compromisso com a Palvra de Deus o programa tem vários quadros: Estudo Bíblico, Entrevistas, Enquetes, Notícias, Esportes, Jornalismo e Debates com temas discutidos à luz da Bíblia, onde participam líderes respeitados e conceituados da comunidade evangélica brasileira da grande Boston.

Pr. Aloizio Silva
Comunidade Deus Vivo

Pr. Alex Dias
Ministério Resgate

Pr. Bertoldo Soares
Assembléia de Deus

Pr. Costa Junior
Igreja Batista Vida Nova

Pr. Celio Silva
Assembléia de Deus Águas Vivas

Pr. Cairo Marques
Igreja do Evangelho Quadrangular

Pr. Carlos Silva
Assembléia de Deus Central

Pr. Carlos Valardan
Assembléia de Deus Ebenezer

Pr. Carlos Ferreira
Assembléia de Deus Aliança

Pr. Daniel
Igreja Evangélica Bethesda

Pr. Elizeu Goncalves
Assembléia de Deus de Boston

Pr. Edmar
Power of God

Pr. Heber Goncalves
Igreja Internacional Peniel

Pr. Humberto Guerra
Tabernáculo do Espírito Santo

Pr. Joel de Assis
Assembléia de Deus Missionária

Pr. Jefferson Neto
Full Revival Church

Pr. Jucelino
Assembléia de Deus Missão

Pr. J R Drumond
Instituto Crer -Brasil

Pr. Josimar Salum
Comunidade Evangélica de Worcester

Pr. Joseph Schimidt
Assembléia de Deus Ministério Ebenezer - Mallboro

Pr. Juares Goncalves
Igreja Metodista Brasileira

Pr. Luiz Prestes
Templo dos Milagres

Pr. Marconi
Seminário Teológico de Boston

Maestro Wando
Ministério Vem Viver

Pr. Marcos Gregorio
Ministério Apascentar de Nova Iguaçú - RJ - Brasil

Miss. Sibia Keila
Calvary Christian Church

Pr. Marcos Aurelio
Comunidade Evangélica Internacional de Boston

Pr. Nivaldo Nacife
Primeira Igreja Batista

Pr. Rui Lemes
Assembléia de Deus de Revere

Pr. Samuel Ribeiro
Open Bible Church
Ministério Apascentar

Pr. Salmon Silva
Igreja Vida

Pr. Steferson Silveira
UNIMIL

Pra. Zeli Soares
Revival For Denation

Desde já o Programa Rádio Mania agradece os líderes da comunidade evangélica. O programa contou também com a participação do Pr. Abraão de ALmeida, direto da Flórida, um ícone do evangelho o qual é autor 27 obras de grande destaque como: Israel e o lançamento 201 Respostas. Já esteve também no debate Pe. Pedro, da Comunidade Católica, com quem foi debatido sobre Convergências e Divergências das Igrejas Evangélicas e Católicas. O programa conta com a participação de vários ouvintes de diferentes denominações , onde há uma grande interatividade. O programa Rádio Mania agradece a todos os ouvintes e a todos os patrocinadores.

Assembléia de Deus de Lynn

Affordable Auto Repair
Everett

Assembléia de Deus Missionária
Chelsea

Brasilian Quick Mart
Revere

Bom de Boca Grill Restaurante
Somerville

Harvest English Institute
Malden

Premier Consórcios

Bem Estar Terapia Muscular
Medford

Assembléia de Deus de Beverly

Oliveiras Restaurante
Everett

Lider Express Moving
Mallboro

Frigireira Capixaba
Peabody

Ge Auto Repair
Somerville

Hope Debit Solution
Malden

Mass Loan Modificacion

Ótica Brasil
Everett

Livraria CPAD
Somerville

Padaria Modelo
Everett e Somerville

P&S Auto Body
Everett

Pão-de-Açúcar
Somerville

Tonys Food Land
Somerville

Total Global Help
East Boston

Brasil on Ferry
Malden

Dr.Tabrizi
Malden

SBevenue
Somerville

Total Help
Everett

Vip Tax
Everett

Salão da Marcia
Malden

Cabana Grill Restaurante
Est Boston

Master Printing
Somerville

Alexandre Almeida

Sultana Market
Everett, Somerville e East Boston

RADIO MANIA um Ano Novo cheio de realizações e que a Paz do Senhor Jesus esteja com todos.
Pr.Alfredo e Rose Plazzi.

A DEUS SEJA TODA HONRA ,TODA GLORIA E TODO LOUVOR. AMEM.

RADIO MANIA A CONEXÃO CERTA! LIGUE E PARTICIPE: 617.884.1230

www.radiomaniausa.com

PERFECTION AUTO BODY

Lanternagem e Pintura

Autos, Motos, Caminhoes

617.270.6601 Cristiano

Watertown-MA

BOM PREÇO E SERVIÇOS DE TOW EM TODA REGIÃO

Em 2010, minhas metas serão:

- fazer a diferença
- fortalecer minha comunidade
- mostrar o orgulho de minha identidade
- vou responder o CENSO 2010!

Responder ao Censo é seguro e importante.
Suas informações não serão repassadas a ninguém.

Conte comigo!

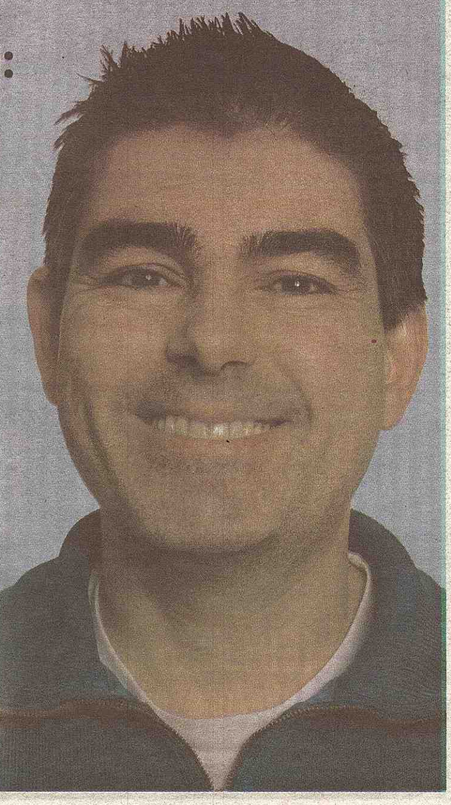

Portuguese-Speaking Complete Count Committee
Todo mundo conta!
www.maps-inc.org/censo2010 (617) 864-7600

Conferência Jovem

MINISTÉRIO APASCENTAR EM BOSTON
OPEN BIBLE CHURCH

I'm the one God wants to honor

VIDA à PROVA de FRACASSOS

Conferencistas

Pastor Marcus Gregório
Cantor Kleber Lucas

Sábado 16 janeiro 7:00pm Festival de Pizza

Domingo 17 janeiro 10:00am Ministração sobre Louvor e Adoração com o Pastor Kléber Lucas

Domingo 17 janeiro 6:30pm Ministração Especial com os Pastores Marcus Gregório e Kléber Lucas

Segunda 18 janeiro 7:30pm Noite de Adoração e revelação de novos talentos

Terça 19 janeiro 7:30am A noite do MELHOR VINHO

Jovens apascentar Open Bible Church

Local 1691, Revere Beach Parkway Em Everett, em cima da Auto Zone, na Rota 16. Telefone 781.629.1668

I'm the one God wants to honor

Índice

1	Advogados e Despachantes	-página	27
2	Diversos	-página	27
3	Empregos	-página	27
4	Imóveis	-página	29
5	Saúde e Estética	-página	31
6	Serviços	-página	31 e 32
7	Transportes e Cargas	-página	32
8	TV & Internet	-página	33
9	Venda & Manutenção de Computadores	-página	34
10	Veículos	-página	34
11	Páginas Amarelas	-página	35

JSCLASSIFICADOS

OFERTA

OJS tem o maior e melhor classificados de Massachusetts

Advogados e Despachantes

Stephen E. Bandar
ADVOGADO
Em Português falar com Josy 617.388.2494
Imigração e Naturalização
Reparação de créditos
Problemas com débitos
Acidente de carro
Divórcios e separação
Notário Público
2000 Massachusetts Ave, Suite 02 Cambridge, MA 02140
617.354.3434
Apresente este anúncio e receba sua primeira consulta GRÁTIS!

Brasil Acessoria juridica, LLC
537 Broadway, Everett, MA 02149
Marlena Dias, Paralegal
Thomas P. Glynn, Advogado
IMIGRAÇÃO
DEFESA CRIMINAL
ACIDENTE DE CARRO
ACIDENTE DE TRABALHO
DIVORCIO
FALÊNCIA
Nós podemos te ajudar!
781.334.6243

Contrata-se instaladores com experiência de TV a Cabo e TV via Satélite, interessados falar com o Walter 774-244 2888

Atenção!!! Revere - MA estamos precisando de pessoas para trabalhar na área de limpeza aos Sábados e Domingos (Part- Time) $10,00 por hora -Ligue já e fale com Marcos 978 423-3662 -Começo imediato.

Precisa-se de lanterneiro, pintor, funileiro com experiência e responsabilidade, paga-se bem aplicar no local. 88 East Elm St - Everett - MA próximo ao stop shop- seg-sext 11-3pm - favor não ligar depois das 3pm seg-sext -phone: 857 888 6565

Precisa-se de pizza maker com experiência em (Italian. pizza),full time,pay cash. Olympic House of Pizza- 655 E. Broadway - South Boston

Camarógrafo - Precisa-se de camarógrafo profissional com experiência em televisão para part time. Informações 617 569-8070 falar com James

Empregos

Editor de Video - precisa de editor de vídeo profissional com experiência para part time ou fulltime,

Descrição da vaga: Montagem (edição), Set ups e operação de câmera DV/HDV e HD. Experiência em áudio visual. Softwares: Apple final Cut Pro , Apple Motion/ After Effects, Adobe premiere pro, Sound Track Pro, tricaster. Conhecimento básico em iluminação/fotografia para vídeo conhecimento em todos os fundamentos que envolvem a parte técnica da realização audiovisual. Informações 617 569-8070 falar com James

Representantes de Vendas – Empresa multinacional esta contratando em MA e uma secretaria. Poderá escolher seu próprio orario de trabalho. Assinamos os documentos quando houver uma reforma imigratória. Treinamento em Somerville. Ligue hoje mesmo 617.8584466 – Towne-craft

Oportunidade de trabalho - Vc está cansada de limpar casas? mude sua vida,oportunidade de trabalho imediato não se trata de vendas nem de internet ótimos ganhos, a empresa oferece treinamento. Janilson 781 439 93 68

Procuro pessoa para trabalhar em Malden, mecânico, 781 321 8181

Atenção Moradores da Regiao de Lowell,Tewksbury,Billerica,Chelmsford, Westford e Dracut. Champion Cleaning esta contratando pessoas para trabalhar na área de limpeza de condomínios. Full - Time de Segunda a Sexta - Feira de 40 ate 60 horas Semanais. È necessário ter carteira de Motorista Americana. Pagamento Semanal começando $ 9,00 POR HORA + Over Time.

$$$$$ Limpadores de Carpetes $$$$$

Também estamos a procura de Profissionais na área de Lavagem de Carpetes. Necessário ter Carteira de Motorista AMERICANA e experiência com Truck Mounting. Salário inicial $12,00 Por hora + Over Time de Segunda a Sexta - Feira das 7:15 PM ate Termino do Trabalho. Favor ligar para Marcos 978 423-3662 somente horário no Comercial 07h30min AM ate 05h30min PM de Segunda a Sexta - Feira.

Oportunidade para quem trabalha na área de house clean e quer fazer uma renda extra part time ótimos ganhos $500 $4000. Janilson Lima 781 439 9368

Tenho um trabalho para limpar uma casa juntamente com um part-time de housekeeper para esquentar o jantar de segunda a sexta no horário de 5:00 as 8:00 da noite, interessados favor ligar para 781 795 1045 e deixar mensagem

FULL TIME Employement Opportunity. One of fastest growing companies in the Debt Solutions Industry is HIRING sharp and motivated individuals to fullfill its SALES Agents positions. Great Compensation - Potential $50,000.00 plus, Pay is 100% Commission, Full Time Position, English/ Portuguese is a must, Telephone Sales Experience 1-2yrs. Please email your resume to info@creditcardwelfare.com or fax it to (888) 613-0151

Oportunidade para quem quer fazer um dinheiro extra, não se trata de vendas nem de internet. Com ótimo ganhos, Tel contato 781.439.9368

Precisa-se de mulher para entregar propagandas, U$ 8,00 por hora, 617 841 1859.

Precisa-se de mecânico com experiência para trabalhar em Medford, 617 840 1859

Estamos com uma vaga em aberto para trabalhar com limpesa em North Andover, é necessario que tenha documentos legais para esta vaga. Falar com Edgar Martins 508-309-0131

Winchester busy store needs: Full time pizza maker and deliver driver. Pays well. Chris 781.7296541

Oficina está contratando profissionais para trabalhar com lanternagem e pintura. Na cidade de Canton em MA. Damos preferência para quem tem experiência Full Time com até 60hs semanais. Ótimo salario e ótimas condições de trabalho. Contato 781 534 3458 CANTON AUTO BODY

Buscamos representante comercial! produto revolucionario.Acesse nosso site para maiores informações www.5nailsprinter.com ou ligue 617-381-0066

Distribuidora de Bebidas e Alimenticios esta a procura de Vendedores para a area de Worcester, Cape cod e Framingham - Documentação, Abilidade e Ingles sao Necessarios. Para Maiores Informaçoes entre em contato com Renata (508)482-0110

PRECISO DE PESSOAS P/ TRABALHAR EM (ROOFING COM EXPERIÊNCIA)- SALARIO ENTRE $13.00 E $18.00 POR HORA. LIGAR: 617-840-1859 deixe Mensagem com nome e telefone.

PRECISO DE UM LANTERNEIRO que saiba mexer com SOLDA para fazer um Bico depois do horario e final de semana na minha casa. Ligar 781-886-2490 e dei-xe seu nome e telefone.

Oportunidade de Trabalho

Calendar Club and Game store is looking for managers, assistant managers and sales person to sell calendars and Games at the malls, you must be responsible, honest and hard work, you do have to SPEAK ENGLISH and have a car. We need people to work at the following malls: Cape Cod Mall, Hanover Mall, Natick Mall, Providence mall, Emerald Square mall, Shopps at Blackstone, Crossing at Smithfield, Cambridge Mall, and Square One Mall, Chestnut hill, Dartmouth, Burlington, Nashua. Please email me your resumé if you don't have one please send me your full name, address , phone number and which mall you are interested to work and which position are you willing to work and I will contact you.

Email to wisefabio@me.com

Diversos

Vendo, uma maquina de abrir massas e uma de moer cana. Ligar p. 617.387/6423. Maria.

University Professors: Appeal for Volunteers - Teach course(s) online from anywhere. Use Portuguese, English, French, Spanish; equalize world acess to University. Aplication www.fench-american.edu or Marcel; president@french-american.edu

Modele seu corpo com cintas modeladoras Ardyss, a melhor do mercado, te ajuda a diminuir até dois tamanhos, compre on line www.ardysslefe.com/maty ou ligue para 774-360 4365 Maty.

Pequenos e lindos filhotes de yorkshire, temos tambem fox paulistinha mix com poodle, ja tomaram as primeiras vacinas etc, para maiores informacoes favor ligar para 617-623-2800 ou 617-974-1163.

Celular Apple IPhone 2G 8GB HD GSM desbloqueado, funciona no Brasil. Apenas $200. Aguiar (603)438-2127

Vendo 4 pneus novos da Bridgestone Blizz AK, otimo preco, 185/65 RIS, favor ligar para 857-488-8091.

Tudo para sua festa - Aceitamos encomendas de salgados e bolos para todas as ocasiões. Fazemos e distribuimos salgados e docinhos. Montamos kits para empresas. Entregamos em sua casa! Elias e Ana Phone:978-3320498

Classe de inglês – Aprenda com quem tem experiência. Interprete médico, de corte e imigração. Pequenos grupos em Framingham $10h ; 508.667.4329

Vendo lindo vestido de noiva branco completo, tomara que caia, tamanho 2, com véu, luvas por apenas $300,00. Ligue para 617-910-8032.

PARALEGAL & NOTARY PUBLIC INTERPRETAÇÕES E TRADUÇÕES Assessoria com procurações, autenticações, Preenchimento de formulários Imigratórios e serviços junto ao Consulado. Cell: (617)710-8627, mariaedovalle@gmail.com

Vendo Lindissimos conjuntos de lingerie de strass do Brasil, atendimento a domicilio, atraves do cel 617-401-6339 Sandra.

Vendo Schedule comercial, interessados falar com Cristiano ou Madelon - 781.420.2347

Compro pesos para exercicios Dumbbell. Procuro 2 de 25lbs. Favor entrar em contato com marcos 617-5382603

Vendo um berço do tipo moises, belíche, guarda roupas, microondas, etc... motivo de mudança.... 617.388.7416 – Luziane

Tradutor e inteprete americano. Imigração, forum, hospitais e preenchimento de formulários (imigração e consulado) www.interpretesbrasil.com 603-443-7251 e 617-869-2693

Manicure e pedicure, Allston,Ma tel. 617-792-8504, Samanta. Vendo Racco e Herbalife!!

Aulas particulares de inglês com método único e estimulante. Professora com 20 anos de experiência. Para informações, chame 781-526-9375.

Serviços de tradução e de interpretação em hospitais, clínicas, cortes e outros locais. Tenho certificado em tradução e interpretação na área médica e legal e 10 + de experiência. Cynthia 781-526-9375.

Vendo franquia de limpeza comercial na area de Newton,MA. $ 35 mil a vista. Interessados deixar mensagem: 508 8097194

Sentimental - Mulher madura, boa cultura, bom nivel, procura homem com mais de 50 anos, bom nivel, sem vícios, desimpedido, e, temente a Deus, para se fazerem companhia. Favor enviar carta com foto e fone para Clara P.O. Box 16 -110 Broadway Somerville - MA - 02145

VIA BRAZIL
SEU DESPACHANTE NA AMÉRICA

Disk a Vontade
ligações para o Brasil ilimitados a partir de 29,95 por mês no celular.

- Seguros de Automóveis
- Notário Publico
- Tradução de Documentos
- Procuração
- Fotos para Passaporte
- Serviço junto ao Consulado
- Recebimento de Contas
- Autorização de Viagem
- Renovação de Passaporte
- Extenção de Permanência (I94)
- Tradutores / Cortes de Imigração
- Trânsito e Hospital
- Declaração de Imposto de Renda / Itin#
- Passagens Aéreas
- Transporte para Aeroportos, Consulado, Cortes e Hospitais
- Abertura de Empresas / Fed Tax ID
- Acessórios para Celular Nextel/Sprint
- Xerox para o Brasil

SEGUROS DE AUTOMÓVEIS
com Sabrina

Abertura de seguros de Automóveis com Carteira de Habilitação do Brasil e também Carteira Internacional. Não importa sua situação imigratória, renovação e emplacamento automático no mesmo dia.

REMESSAS DE DINHEIRO PARA O BRASIL

HORÁRIO DE FUNCIONAMENTO
DE SEGUNDA A SEXTA
9:00 AM A 6:00PM
SÁBADO
10:00AM A 3:00PM

978.532.3355
978.935.2002
85 MAIN ST. C7 PEABODY - MA 01960

FAÇA-NOS UMA VISITA HOJE MESMO E SAIA COM SEU CARRO ASSEGURADO.

Procura

Procuro Trabalho pra cuidar de pessoas doentes. Tenho experência com enfermagem e medicamentos. Vasconcelos 857.312.2197

Procura-se pessoas que não tenha vícios para dividir um a apartamento de 2 Dorm. em Beverly com piscina academia e park a poucos pasos. Perto da rota 128 no Folly Hills luxuria Cond. O local e Nice so precisa trazer seus pertences pessoais apto já te mobiliado interessado ligar para maior informações. Tel 781.552.1979.

ATENÇÃO

Dentes perdidos ou defeituosos?
Nova tecnologia que nos permite recolocar dentes em um dia

Ligue e marque sua consulta
"Falamos Português e temos preços especiais para Brasileiros"
Primeira consulta e radiografia panorâmica gratis!

PERIODONTIA, **ESPECIALIZAÇÃO EM IMPLANTES**
Exames, Limpeza, Tratamento de gengiva
Restaurações, Extrações, Tratamento de canal
Coroas e pontes, Próteses, Dentaduras

Promoção por tempo limitado
Implante completo somente $2,300.00

Aceitamos
VISA, MASTERCARD
Plano de Pagamento
CARE CREDIT

DENTPLANT
Consultorios em Boston
e Central Mass.

978-840-3366
www.dentplant.net

Raymond J Wauford, Jr.

70 Broadway St - Westford - MA - 01886
Attorney at Law

Se você tem problemas com:

Imigração
Policia - carteira de motorista etc
Violência Domestica
Divorcio, - Partilha de bens
Acidente de carro, - Seguros
Acidente de trabalho
Pensão de filhos

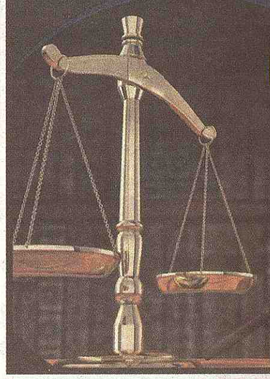

Ligue agora mesmo e fale com a Rita Freitas
Representante legal do Raymond J Wauford, Jr
Attorney at Law

Phones:
Office 978.692.1712
Fax 978.692.1790
Toll Free 866.299.2200

Escola de Informática
mghightech

Ligue hoje

www.mghightech.com

Investa no seu futuro e se inscreva para um dos nossos cursos:

~ Manutenção de Computadores
~ Web Design (HTML & CSS)
~Photoshop
~ Basico de Computação
~Java ~ C ~ C++
~ e muito mais

774-249-2559

129 Concord St. Suite 5
Framingham, MA

78 Central St.
Somerville, MA

P&S
AUTO BODY

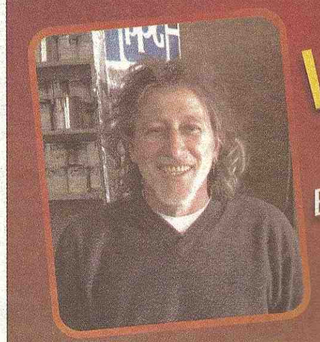

Wilson
EXPERIÊNCIA
E COMPETÊNCIA
617.501.3381
617.381.8786

29 BOW ST, EVERETT-MA

Café Belô

Seja qual for a ocasião, comemorar no
Café Belô é a sua melhor opção!

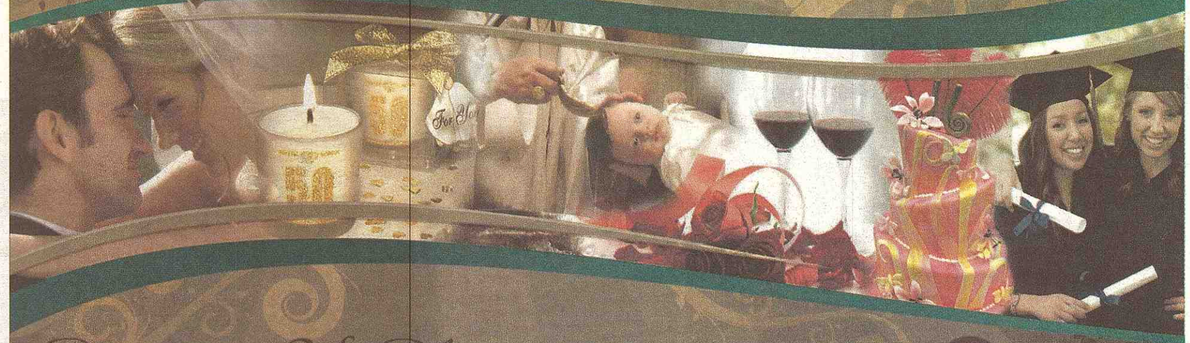

Procure um Café Belô mais próximo
a você e faça já a sua reserva!

ALLSTON	EVERETT	FRAMINGHAM	SOMERVILLE	SOMERVILLE
177 Brighton Avenue	158 School Street	417 Waverly Street	445 Somerville Avenue	120 Washington Street
Allston, MA - 02134	Everett, MA - 02149	Framingham, MA - 01702	Somerville, MA - 02143	Somerville, MA - 02143
617-202-6816	617-544-3772	508-872-8099	617-284-6255	617-623-3696

Confira alguns eventos através do site: www.cafebelo.com

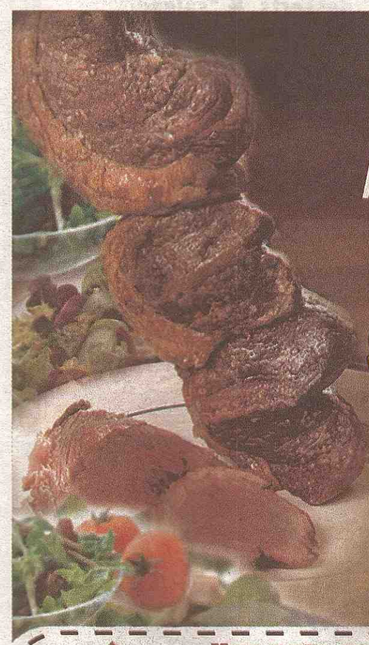

AGORA MAIS 1

Rodizio $ 9.89
Buffet $ 6.79 LB

Café Belô

445 Somerville Avenue
617-284-6255
(Em frente ao Market Basket)

ATENDENDO A COMUNIDADE EM
SOMERVILLE

DELIVERY - 617-284-6256

Café Belô
Steak House

Use este cupom no Café Belo mais póximo à você
visite www.cafebelo.com para maiores informações

Rodizio
Para 2 pessoas
uma **GRÁTIS** ALMOCO/JANTAR - coupom SEG - SEX / 11AM - 11PM

Agora você tem uma excelente oportunidade de convidar uma pessoa para experimentar um delicioso Rodizio.
Muitas opções de Saladas, um variado buffet e mais de 10 tipos de carne.
Válido somente para duas pessoas ou mais, não tem valor em dinheiro. Não é válido para fim de semana e feriado.

Info: 617-544-3772

Válido até: JAN.31.2010

SUPER JC MARKET & CAFÉ

$4.99 lb HOT & COLD BUFFET

- The Best Quality and Price in the area!
(A melhor qualidade e preço da região)
- More than 20 choices. Different selections everyday!
(Mais de 20 pratos. Escolhas diferentes diariamente!)
- Full breakfast on weekends (NEW!)
(Café da manhã nos finais de semana)
- Breads, cakes, desserts, & "salgadinhos"
(Pães, bolos, sobremesas, e salgadinhos)

And much more! *(E muito mais!)*

Custom Made Cakes!

Our highly skilled professionals can customize your cake for any special occasion. Call today to place your order!

Nossos profissionais de alta qualidade podem confeccionar o seu bolo da maneira que você deseja, para qualquer ocasião. Ligue hoje para fazer a sua encomenda!

KitFesta!

# of people / # de pessoas	Cake for.... / Bolo para...	Brazilian Appetizers / Salgadinhos	Brazilian Pastries / Docinhos	2lt Sodas / Refrigerantes de 2lt	Price / Preço
12	12	60	40	2	$80.00
20	20	100	50	3	$115.00
45	45	220	115	6	$299.00
70	70	280	165	8	$329.00
100	100	380	200	10	$439.00

*Call for other quantities / Ligue para preços de outras quantidades

ALL IMAGES USED FOR ILLUSTRATIVE PURPOSES ONLY. POSSIBLE TAXES NOT INCLUDED ON PRICES. PRICES MAY CHANGE WITHOUT NOTICE.

67 CHELSEA ST. EVERETT, MA (617) 389-1333

WWW.SUPERJCMARKET.COM

ADD US ON orkut *(JC MARKET)* FOR SAVINGS UPDATES!

ANO 10 NOTA 10 NO JC MARKET!

3x $1 PIPOCA VOVÓZINHA 60g — *$.89 EACH*

WAFER BAUDUCCO 150g — *$.99 EACH* — **3x $1**

5x $10 GUARANÁ ANTARCTICA 2lts — *$2.49 EACH*

TRIUNFO CREAM CRACKER & AGUA E SAL — *$.99 EACH* — **2x $1**

CAFÉ CABOCLO 250G — *$2.39 EACH* — **2x $3**

4x $10 FEIJÃO MAXIMO 1kg — *$2.99 EACH*

Presunto *Ham (sliced)* — $2.59 lb

Coxa e Sobrecoxa *Chicken Leg Quarters* — .59¢ lb

Mozzarella *Queijo/Cheese (sliced)* — $2.99 lb

Creme de Leite Parmalat *290g* — **10x $10** — *$1.99 EACH*

Caixa de Bombom Serenata de Amor *280g* — **5x $10** — *$3.99 EACH*

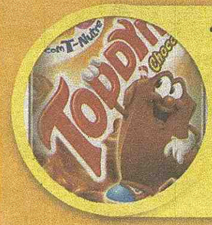

Toddynho 3-pack — **7x $10** — *$2.19 EACH*

Leite Moça Nestle *395g* — **7x $10** — *$2.29 EACH*

OFFERS VALID ONLY WHILE SUPPLIES LAST — FROM: 01/04/2010 TO 01/16/2010

ALL IMAGES USED FOR ILLUSTRATIVE PURPOSES ONLY. POSSIBLE TAXES NOT INCLUDED ON PRICES. PRICES MAY CHANGE WITHOUT NOTICE.

VOCÊ TEM SIDO VÍTIMA DESSAS MALDIÇÕES?

17 DE JANEIRO
O DIA DA QUEBRA DE TODAS AS
MALDIÇÕES

Mabel Pertuz

Fui vítima de uma maldição que causou em mim muita infelicidade. Eu era muito nervosa, fumava cerca de 60 cigarros por dia, tomava remédios para dormir e cheguei a um estado tão grave de depressão que tentei o suicidio. Essa maldição foi quebrada quando participei das orações na igreja. Hoje sou outra pessoa, tenho prazer de viver.

participe

DOMINGO ÀS 9:30 DA MANHÃ

En East Boston
55 Moore St.
(Entre Bennington y Saratoga St.)
Inf. (617) 569-8074

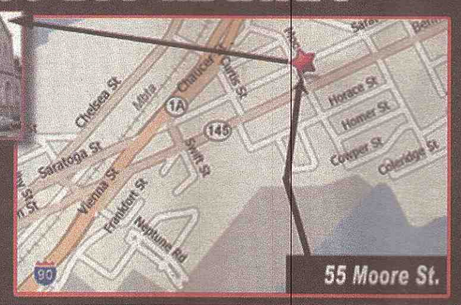

outros endereços:

Brockton
400 Main St.
(508) 588-7999

Dorchester
763 Dudley St.
(617) 265-9069

Lawrence
348 Jackson St.
(978) 557-1046

Você tem
SORTE ou AZAR?
LIGUE AGORA E DESCUBRA EM 3 MINUTOS SE EXISTE UM MAL CONTRA VOCÊ

gratis
1800-801-6591
32 ANOS DE EXPERIÊNCIA
Realize una Avaliação Espiritual

Mais canais por muito menos!
120 CANAIS +TV GLOBO $39.98
INTERNET $19.99
TELEFONE ILIMITADO BRASIL E USA $24.99
781.590.0003/978.935.2007
INSTALAÇÃO 100% GRATUÍTA PARA AMANHÃ EM BOSTON

JORNAL DOS SPORTS USA

EDIÇÃO 843 - ANO 16 - MASSACHUSETTS - 1/7/2010 A 1/13/2010 www.jornaldossportsusa.com DESDE 1993 - GRÁTIS

Há 16 anos prestando serviço para a comunidade brasileira em New England

FOTO: PAULO MONAUER

Cônsul Mario Saad vai ser lembrado eternamente

COMO o administrador que ofereceu o pior serviço à comunidade brasileira em Boston

Páginas 8 E 9

Local

BB Money Transfer está contratando
Página 3

Obama está no caminho certo?
Página 5

Acordo previdenciário Brasil/ USA mais uma rodada
Página 10

Novo pass aporte brasileiro com chip
Página 12

Variedades

Beyonce faz turnê no Brasil

Páginas 15 e 16
TV - Musa do caldeirão
Página 18

Esportes

Campeoneatos Regionais

Páginas 40, 43 e 46
Futebol Italiano + Rali Dacar
Página 41
Basquete NBA
Página 42
Formula-1 2010

Página 45

TOTAL HELP TOWING & TIRES
FAZEMOS CÓPIAS DE CHAVES
ABRIMOS VEÍCULOS
Pneus a partir de $15
TOWING 24 Hours 781.485.7676

BATEU O CARRO?
Problemas com carteira de motorista
DUI (dirigir embriagado)
Acidentes Automobilísticos
Acidente de trabalho
Trabalhou e não recebeu?
Multas, Divórcios
Lhe devem dinheiro e não pagaram?
Imigração, Bancarrota ou falência
Multas de Tráfico
Processos criminais em geral
Declaração de Imposto de Renda
TOTAL HELP 888-633-3565
Lawyer Referral Services
Escritório em Massachussets
www.totalhelponline.com
517 Broadway-Everett, MA 02149
Atenção! Total help agora mais pertinho de você 857-888-2991

Optica Brasil
617 389 0099
Everett, Rota 16, 1885 Revere Beach Pkwy #3
Abington, Rota 18, 1501 Bedford St. #9

PC AUTO REPAIR
- Tune-ups
- Brakes
- Mufflers
- Exhaust
- Body Work
- Shocks
- Suspension
- Oil Changes
- Electrical Works
- Painting
TOWING 24 H SERVICE
445 Cambridge St. - Allston, MA 02134
617-787-0767 Paulo Cezar

JORNAL DOS SPORTS USA
86 Broadway, Lawrence MA
Zip Code: 01840
Fone 978.683.3645
Fax 978.683.0701
info@jornaldossportsusa.com
news@jornaldossportsusa.com
www.jornaldossportsusa.com

Editor, Publisher & President
Walter Martins
774.244.2888
walter@jornaldossportsusa.com

Executive Manager
Paulo Monauer
617.593.1828
pmonauer@jornaldossportsusa.com

Advertisement
Alex Colombini
857.888.9186
alex@jornaldossportsusa.com

Graphic Designer
Itaborai Melo
itaborai2@jornaldossportsusa.com

Columnist
Roberta Teixeira
Tatiana Carneiro
Eldio Macedo

Circulation
Jornal dos Sports
Frequency each Thursday

Circulation States
Massachusetts and New Hampshire

Affiliated with:
Agencia Estado de Noticias -
Associação Brasileira de Imprensa Internacional

Associado à abi inter
AGÊNCIA ESTADO

General Information
Signed articles, columns and letters do not necessarily reflect the views of the newspaper or publishers. Jornal dos Sports has no responsability for their contents.

Os artigos assinados, colunas ou cartas publicadas são de responsabilidade de seus autores e não refletem, necessariamente, a opinião deste jornal. O Jornal dos Sports não é responsável pelos conteúdos dos mesmos.

Anuncie no
Jornal dos Sports
De 1993 a 2009
16 anos
ao lado da comunidade brasileira nos Estados Unidos
617.593.1828
857.888.9186

2010 oferece muito, conquiste a sua fatia de sucesso!

Um novo ano esta ai inteirinho para ser vivido por todos nos. Só pelo fato de emplacarmos 2010 vivos, com saúde e trabalho já são motivos de sobra para comemorarmos o ano inteiro. Você não acha? Bem eu penso desta forma e vou atrás dos lucros que 2010 tem reservados para me oferecer, por que percebo que a base do sucesso já esta pronta. Você não? Falando em oferecer o ano promete muito e esta presenteando a nossa comunidade uma infinidade de coisas boas.

Temos o Censo no cardápio como entrada para começar o ano, eleições para eleger um representante da nossa comunidade pelo voto direto para atuar junto ao MRE, em maio. Especificamente falando desta eleição nosso estado de MA, já tem três candidatos declarados; Pastor Emídio Martins, Sidey Pires e Jorge Costa, e mais um batalhão de ativistas, lideres de ONGs e pastores se armando para entrar no páreo. A briga e mais dura do que parece ser. E muitos falam que nem dinheiro envolvido nesta eleição exis-te, só trabalho. Quem se eleger não vai ganhar um tostão furado. Você acredita? Será verdade? Não existe uma verba de representatividade ou outras verbas que não são computadas como salário, mas sim como ajuda de custo? O tempo vai mostrar a verdade sobre isso. Bem, voltando a eleição, até agora não vi nenhuma plataforma política de nenhum dos candidatos, muito menos programas ou projetos daquilo que eles pretendem realizar ou fazer em prol da comunidade se forem eleitos. Pelo que pude observar, me parece que todos querem investir no seu passado como triunfo para se eleger sem oferecer nada do que fariam se no caso se fossem eleitos. Todos os três candidatos conhecidos até agora estão estagnados na posição de verdadeiramente assumirem um compromisso com a comunidade. A preocupação maior de todos até agora e falar mal uns dos outros. Se me permitem aqui vai minha humilde sugestão a estes três candidatos ou qualquer outro que aparecer e ganhar a eleição; assumir o compromisso de lutar para acabar com o agendamento eletrônico do consulado e trazer de volta o atendimento convencional ao publico beneficiando a nossa comunidade, que esta sofrendo muito com os péssimos serviços consulares. E isso seria apenas uma das muitas plataformas que podem fazer parte de uma pauta de prioridades para eles conquistarem o volto popular. Por que se os candidatos querem se eleger no 'grito' e sem oferecer nada de concreto a comunidade eu aconselho a todos a votarem em branco ou simplesmente nem aparecer para votar.

O ano de 2010 ainda promete uma nova lei de imigração, e parece que tudo está encaminhado para que ela realmente saia. A torcida e a pressão são grandes. Não tenham duvidas vamos sair vencedores nesta luta. A legalização esta na porta.

A 'surpresa' neste inicio de 2010 foi a condenação do Senador Estadual de MA, Anthony Galluccio a um ano de prisão por ser reincidente em dirigir bêbedo. Referi-me a 'surpresa' somente para nos brasileiros por que não estamos acostumados a ver nossos políticos presos, por mais que roubem ou aprontem. Galluccio, que oficializou um pedido de desligamento do Senado Estadual esta semana, cometeu uma infração muito pequena perto do que presenciamos todos os dias no nosso querido Brasil e mesmo assim ninguém vai preso ou é condenado, mas não aos olhos da justiça americana que é mais rígida, independente e corretiva. Anthony pegou um ano de prisão sem direito a regalias. Mas para quem o conhece pessoalmente é difícil aceitar ou acreditar nesta dura realidade que ele vai ficar um ano preso, mas esta é lei. Que este ano passe rápido para ele e sua família e que a bebida nunca mais seja um transtorno na sua vida.

Boa semana

PAULO MONAUER

Imagem da Semana

Anthony Galluccio Senador Estadual de MA

FOTO: BOSTON HERALD

Condenado a um ano de prisão por dirigir bêbedo

Frases da Semana

"I ask you to believe, to believe in yourselves, believe in each other. If we believe we cannot fail" - Barack Obama

Eu peço a vocês que acreditem, acreditem em vocês mesmos, acreditem uns nos outros. Se acreditarmos, não fracassaremos.

"A good head and a good heart are always a formidable combination" – Nelson Mandela.

Uma boa cabeça e um bom coração são sempre uma combinação formidável.

SEGURO DE CASA PELO MELHOR PREÇO DO ESTADO, CONFIRA E ECONOMIZE.
OFERECEMOS TAMBÉM POR UM PREÇO ESPECIAL
Seguros de Liability
Worker's Compensation
Commercial Auto
Walter Seguros
A 10 ANOS SERVINDO A COMUNIDADE BRASILEIRA
Temos o melhor seguro para sua casa e com os melhores preços. Ligue para nossa agência, daremos o preço para você na hora.
86 Broadway - Lawrence, MA - 978. 683.3645

Classificados
Porque pagar mais caro?
ANUNCIE COM A GENTE 774.244.2888
Valorizamos nossa comunidade por isso o nosso classificados é
Grátis!!!

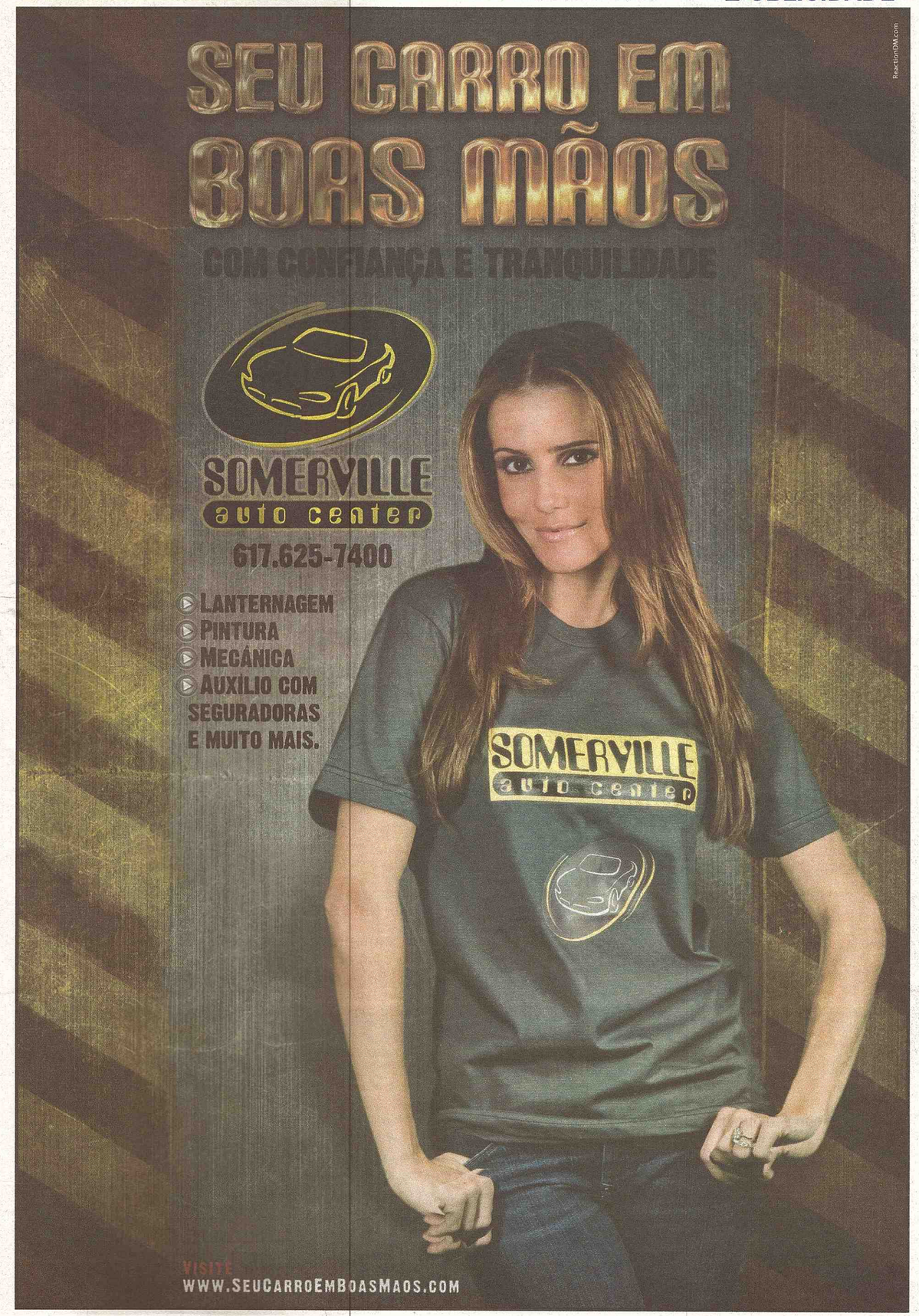

Sávio, novo contratado do Avaí, desembarca em Florianópolis

O meia-atacante Sávio, mais novo reforço do Avaí para a temporada 2010, desembarcou no aeroporto Hercílio Luz, em Florianópolis, na manhã desta quarta-feira, dia 6, às 8h30min, como era previsto. Do aeroporto, o jogador seguirá para o estádio da Ressacada onde irá discutir os últimos detalhes do contrato com a diretoria do clube.

Na chegada ao aeroporto, Sávio falou sobre o que o fez voltar ao Brasil, depois de 11 temporadas fora:

— O que me fez voltar e aceitar a proposta do Avaí foi o projeto do clube. Eu agradeço a oportunidade que estou tendo de mostrar o meu trabalho, e quero dizer que estou vindo para somar ao grupo do Avaí. Estou felilz de voltar ao Brasil — declarou.

A contratação do jogador pelo Leão da Ilha foi anunciada na tarde desta terça, pelo presidente do clube, João Nilson Zunino, via twitter.

A apresentação oficial de Sávio será ainda nesta quarta, às 16h30min, na sala de imprensa do estádio da Ressacada. Um pouco mais cedo, às 13h, os demais jogadores do Avaí viajam para a pré-temporada na cidade de Gramado, no Rio Grande do Sul. AE

Regionais 2009

Contratações

Marquinhos aposta em sequência para vencer no Santos

FOTOS: AE

O Santos apresentou no início da tarde desta quarta-feira, no CT Rei Pelé, o seu primeiro reforço para a temporada 2010. Trata-se do meia Marquinhos, destaque do Avaí na campanha do clube catarinense na Série A do Campeonato Brasileiro do ano passado e chega a Vila Belmiro com um contrato de três temporadas.

Na visão do meio-campista, este vínculo extenso pode ajudá-lo a ter mais tranquilidade para se firmar como titular do Peixe, diferentemente do que aconteceu quando defendia Flamengo e São Paulo ou quando atuou pelo Bayer Leverkusen (Alemanha).

O meio-campista explicou alguns motivos de seus insucessos. "No Flamengo eu não tive chance, não joguei, aí não tinha como aparecer mesmo. No Bayer eu era muito novo, tinha 18 anos quando cheguei. Fiquei um ano e meio lá. Além disso, tinha o Paulo Rink, Robson Pontes, Zé Roberto e Lúcio, por isso era muito difícil jogar. Até porque, só três (estrangeiros) poderiam atuar", disse Marquinhos, que ainda mostra certa mágoa de outro time.

"No São Paulo, eu fiz um contrato curto. Enquanto eu estava lá eu fui o que mais joguei. Isso é visível. Quem quiser acompanhar é só buscar. Quando eu estive lá não foi o São Paulo que não ganhou, sequência, contrato longo facilita para se adaptar", disse. AE

Kroeff confirma contato com Shakhtar Donetsk por Douglas Costa

Em 2009, com as vendas de Thiago Dutra e Bruno Renan, o Grêmio conseguiu se manter até o final da temporada, mesmo que o dinheiro arrecadado com os negócios tenha sido utilizado na aquisição do meia Souza. Nesta temporada, dificilmente o clube conseguirá suportar novas investidas do mercado estrangeiro sobre seus jogadores.

Em um primeiro momento, o Shakhtar Donetsk já ofereceu €5 milhões para levar Douglas Costa. A proposta foi descartada pela diretoria Tricolor. Mas, durante as férias nos Estados Unidos, Duda Kroeff recebeu uma ligação de um empresário representando os ucranianos, que prometeu fazer nova oferta. AE

Leandro faz o primeiro treino após ser apresentado pelo Grêmio

Enquanto um pequeno grupo de jogadores do Grêmio fazia trabalhos na caixa de areia, a maior parte do elenco levantava peso na sala de musculação. Perto das 11h, os goleiros Matheus, Busatto, Victor e Marcelo Grohe foram para o campo principal correr ao redor do gramado. Logo em seguida, receberam a companhia do atacante Leandro, que foi apresentado como novo jogador do clube na terça-feira à tarde.

Depois de dar duas voltas correndo em volta do campo, Leandro fez um trabalho de velocidade e agilidade atrás de uma das goleiras do Estádio Olímpico. O jogador luta para recuperar mais rapidamente a forma, já que a disputa no ataque promete ser bastante equilibrada. AE

PB Restaurant

Todos os dias o melhor Karaoke e Música ao vivo

Espetinhos

PF U$ 7,99

Aberta as inscrições para o grande campeonato de sinuca do PB restaurante, inscreva-se até o dia 23 de janeiro!!!

Não percam!!!
Dia 27 de Janeiro degustação de queijos e vinho com um grupo vindo diretamente da Ilha Terceira de Açores (Portugal) com grupo de violas regionais da Ilha. Grande Noite Regional...

Especial de final de semana. Saborosa Mariscada e grande variadade de Frutos do Mar fresco.

617-381-8733
41 BOW STREET, EVERETT-MA 02149
Antigo sennas Grill, perto da Honda da Rota 99
www.pbrestaurant.com

VIANA'S Transporte

Transportanto você na alta temporada de trabalho!

Atendo toda a FLÓRIDA

E vamos até,
Mississipi e estado da Georgia

Licenciamento com seguro.
Agora com atendimento em aeroportos;
Miami, Pompano Beach, Ft. Launderdale
Orlando, West Palm Beach. Atendimento 24h.
Shopping, Pick up, Consulado

Van com 15 passageiros

- Maryland
- Connecticut
- Massachusetts
- Palm City
- Palm Bay
- Port Saint Lucie
- Stuart
- Jupiter e todo o condado de Broward
- Miami
- Orlando
- Tampa
- Boca Raton
- Pompano Beach
- Fort Launderdale
- Fort Myers
- Newark
- North Caroline

FLORIDA MASSACHUSSETS

Fazemos transporte de caixas e encomendas.

(239) 297-0386 / (239) 298-0257

BB Money Transfers seleciona profissionais para vendas

Uma oportunidade de início de ano, para quem está precisando de um novo emprego. A BB Money Transfers, empresa de remessas do Banco do Brasil, divulgou uma nota que está realizando um processo de seleção de profissionais para a área de vendas.

O profissional selecionado vai atuar na ampliação da rede de distribuição - identificação e celebração de convênio com estabelecimentos comerciais que se tornarão agentes da BBMT.

Segundo assessoria da BB Money Transfers, os profissionais selecionados iniciarão suas atividades nas regiões de Boston, New York e Flórida. Os interessados devem falar português e ter um bom nível de inglês e espanhol.

O candidato também precisa comprovar experiência em vendas e negociação, ter disponibilidade para viajar, facilidade em relações interpessoais e uma boa comunicação verbal.

Além do salário competitivo com o mercado, a BB Money Transfers também oferece benefícios que incluem, entre outros, seguro saúde e plano de aposentadoria.

Os candidatos também devem ter autorização para trabalhar nos Estados Unidos.

Interessados devem enviar currículo para: santana@bb.com.br.

FOTOS: DIVULGAÇÃO

Imigração faz blitz em Foxboro e prende 9 imigrantes

IMIGRAÇÃO faz blitz em Foxboro, prende 9 imigrantes e adverte outros 49

Agentes do Serviço de Imigração fizeram batidas nas ruas de Foxboro nesta quarta-feira,13.

A blitz no trânsito parou vários carros e o ICE prendeu 9 imigrantes ilegais e determinou que outros 49 se reportem às autoridades imigratórias em Boston.

A blitz do ICE, confirmada pela porta-voz da Imigração, Paula Garnier, ocorreu em ruas próximas ao Gillette Stadium, onde a seleção brasileira já se apresentou duas vezes e este ano o Cruzeiro irá jogar. Segundo ela, a operação era para prender fugitivos.

Mas entidades de defesa dos imigrantes e minorias acenderam o sinal de alerta.

A diretora da Mira, maior ONG do estado de defesa dos imigrantes, Eva Millona, disse que tem dúvidas de como a blitz nas ruas foi efetuada, parando carros aleatoriamente.

Eva Milona disse várias vans que levavam trabalhadores imigrantes foram paradas na batida da Imigração.

FONTE: http://betomoraesnews.blogspot.com/

Century 21 Citiwide

Se o seu problema é um destes:

Não perca a oportunidade que o governo lhe oferece para tentar modificar seu loan! Ligue-nos.

Está com Mortgage atrasado?
Já recebeu a carta de Foreclosure?
Não conseguiu fazer o Loan Modification?
Não sabe o que fazer?

Ainda há solução
Ligue agora para 781.241.3228

Temos inúmeras propriedades abaixo do preço de mercado!

Fazemos Short Sale sem custos para você!

Maria Silveira
781.241.3228

Zelia Barbosa
617.892.0300

Compre sua casa agora.
Não pague mais aluguel

A mais de 40 anos servindo a comunidade brasileira

680 Broadway Everett, MA 02149

PEDRO QUEIROGA
508.740.0103

MARIA LUIZA FONSECA
978.875.2219

MAURÍCIO MENEZES
508.934.9862

Prestação atrasada e risco de perder a sua casa?

Ligue para nós, somos especialistas em

Short Sale,

com acompanhamento jurídico sem custo.

ESTÁ NA HORA DE COMPRAR, APROVEITE!

✓Preços baixos
✓Juros baixíssimos
✓Prestações menores que o aluguel

Se for sua primeira compra, você pode receber até $8,000.00 se fechar até Abril 30, 2010.

Ligue para nós, nós sabemos e conhecemos o mercado imobiliário!

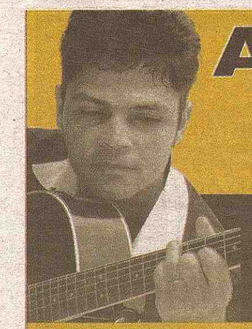

Aulas de Música

17 anos de experiência.

Aprendizado Garantido

- Violão
- Guitarra
- Teclado
- Contra-baixo

Ligue e tenha informações de alunos satisfeitos, garantimos 100% do que estamos anunciando.

CURSO RÁPIDO, FAÇA EM 4 MESES O QUE VOCÊ APRENDERIA EM 8 MESES

Apresentações
Aniversários
Casametnos
Eventos Especiais

Começe a tocar as primeiras músicas a partir das primeiras aulas, ganhe desconto no curso rápido, e tenha grátis método moderno e prático.

Ronaldo Renner

617-935-3714 / 617-232-7219

Cotidiano JS

Tatiana Carneiro
info@jornaldossportsusa.com

Muito Scooby Doo pra todos!!!!!!!!!!

Mais um ano que acaba, mais um ciclo se fecha. Todo fim de ano fazemos, conscientemente ou não, um balanço do ano que se encerra e deste ciclo que se fecha. Este ano foi particularmente um ano de grande aprendizado pra mim. Percebo agora que, com o amadurecimento, é possível observar com mais atenção o universo ao nosso redor e perceber o que é ou não de fato importante.

Este Natal foi uma lição de vida para-nos. Aprendemos (ou reaprendemos) que, quando crianças, nossos desejos são tão "pequenos" aos olhos dos calejados adultos e que não há nada mais sincero do que um sorriso infantil.

Meu filho esperou ansiosamente pela chegada do Papai Noel, já que o bom velhinho nunca falhou com ele. Ele comemorou conosco na véspera de Natal contando os minutos para ir para cama. Na manhã do dia 25, ele mais que rapidamente levantou-se, segurou na mão da irmã e correu para debaixo da árvore. Ao se depararem com todos aqueles embrulhos de papel colorido e fitas cintilantes eles pararam, olharam-se nos olhos e sorriram para nos, como que esperando a autorização para prosseguir. Daddy balançou a cabeça afirmativamente e aquelas crianças, em uma fração de segundos deram início ao tão esperado ato de desfazer os pacotes, que nos custaram uma noite inteira de sono para embrulhar, colar, etiquetar e tudo o mais que manda a tradição natalina.

Tinham presentes de vários tamanhos e valores, que vieram de várias partes da família, mas o que me emocionou mesmo, foi ver meu filho de 5 anos, com lágrimas nos olhos, ao ver uma simples fantasia do seu cachorro favorito: Scooby Doo. Ele gritou ensandecido: "Scooby Doo, eu esperei por você por tanto tempo".

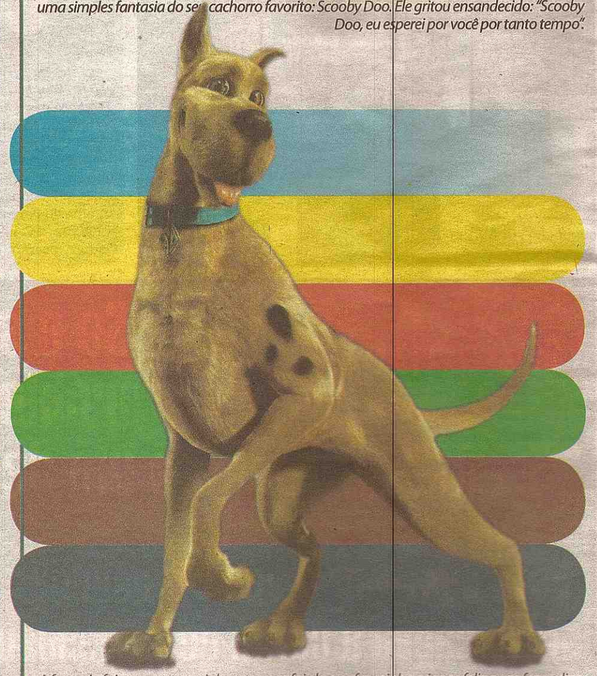

A fantasia foi o presente mais barato, mas foi ela que fez minha criança feliz e nos fez realizar o quão importante as pequenas coisas podem ser. Desejamos, naquele momento, desejar menos para o ano que vem. Queremos preservar aquele sorriso diante do que é realmente importante num mundo onde o que se conta é o valor material de tudo, onde todos têm uma etiqueta e um preço.

Que venha 2010, com dias de sonhos e sorrisos incontáveis. Que todos nos possamos encontrar nossos Scooby Doos dentro de nos e das pessoas que são verdadeiramente importantes na nossa jornada.

Um Feliz Ano Novo a todos!!

F1 2010

Para Brawn, talento e capacidade de Schumacher seguem inalterados

Quando a Mercedes fechou a contratação de Michael Schumacher para esta temporada, muitos questionaram se o alemão conseguiria se sair bem depois de três anos de inatividade, mas Ross Brawn teve a certeza da boa escolha do time. Na opinião do chefe da escuderia, o talento e a capacidade do heptacampeão não foram alterados com o passar do tempo, demonstrando total confiança no desempenho de Schumacher este ano.

Brawn citou como exemplo a performance do alemão no Desafio das Estrelas, evento de kart promovido por Felipe Massa, que contou com a participação de alguns pilotos que estão em atividade na F1, tais como o próprio Massa, além de Rubens Barrichello e Vitantonio Liuzzi. Schumacher foi o vencedor da competição.

"Eu não tenho dúvidas de que o talento e a capacidade dele ainda existem", declarou Brawn nesta quarta-feira (6) à revista "Autosport". "Nós vimos a participação dele na Corrida dos Campeões e em corridas de kart. Os caras que Schumacher venceu nesses eventos nos dizem muito a respeito", salientou. AFP

Briatore afirma que planeja entrar com processo contra família Piquet

Dirigente disse que "não vai esquecer em apenas um dia" o que Nelson e Nelsinho fizeram e que pode processar pilotos que romperam contratos de empresariado

Flavio Briatore pode até não estar pensando em voltar imediatamente à F1 após receber um veredito favorável do Tribunal de Grande Instância de Paris, revogando o banimento por tempo indeterminado dado pela FIA devido à sua participação no escândalo do GP de Cingapura de 2008. Porém, o italiano já planeja o futuro — e uma das suas primeiras atitudes deve ser entrar na Justiça com um processo contra Nelson e Nelsinho Piquet. A confirmação foi dada em uma entrevista ao jornal "La Gazzetta dello Sport" desta quarta-feira (6).

Perguntado pelo diário se ia fazer algo contra os Piquet, o ex-chefe de equipe da Renault não titubeou. "É muito provável. O mal que eles me fizeram não vai ser esquecido em apenas um dia", disse Briatore, antes de voltar a culpar o ex-presidente da FIA Max Mosley pela pena sofrida junto ao Conselho Mundial, que o proibiu de ter qualquer vinculação com o automobilismo. "Foi um caso de vinagança dele, que sempre lidou com tudo como se fosse seu." AFP

Com aumento de até 11%, ingressos do GP do Brasil de 2010 estão à venda

Os ingressos para o GP do Brasil de F1 de 2010, marcado para acontecer entre os dias 5 e 7 de novembro, já estão à venda. Como nos anos anteriores, a comercialização dos bilhetes acontecerá pela internet. E o torcedor terá de botar ainda mais a mão no bolso para assistir "in loco" à etapa em Interlagos, já que os altos preços aumentaram ainda mais em comparação ao que foi cobrado neste ano, com aumentos entre 3% e 11%. AFP

A primeira emissora de televisão brasileira nos Estados Unidos
com uma programação voltada para a família,
com conceitos cristãos.

BCN
BRAZILIAN CHRISTIAN NETWORK

Conheça alguns de nossos parceiros

A BCN proporciona aos seus
anunciantes excelentes oportunidades comercias.
Sua empresa estará associada com programas
comprometidos com a transformação da sociedade.
Venha você tambem ser nosso parceiro.

(617)625-4502
www.tvbcnusa.com

Obama, está no caminho certo?

Enfrentar as agruras da realidade de um mundo conturbado por uma grande crise internacional, pelo terrorismo, conflitos étnicos exacerbados, desemprego, pobreza e a fome parecia um extraordinário desafio para o primeiro presidente negro dos Estados Unidos, Barack Obama, quando assumiu a Casa Branca em janeiro último. Sim, um senhor desafio que, numa linguagem figurada, nem dois presidentes com o mesmo prestígio e o poder que o governo norte-americano proporciona, depois de uma vitória eleitoral retumbante, poderiam transformar tudo isso por simples querer.

A opinião pública, talvez pelo glamour da figura de um homem de origem simples atingir o topo da maneira triunfal como o fez, ou pela visão distorcida da realidade que passou parte da mídia, chegou a acreditar, momentaneamente, que era possível fazer essas grandes transformações em curto espaço de tempo. Contudo, quase um ano depois da posse, os fatos mostraram que é preciso um esforço muito maior – um esforço gigantesco, na verdade –, para um presidente atingir todos esses objetivos.

Muitos pensam que Obama frustrou as expectativas de seu eleitorado e do mundo por inexperiência ou falta de ação. Se isso aconteceu, tem um peso mínimo na balança dos fatos. A rigor, o sentido de frustração com sua administração que paira no ar é justamente daqueles que acreditavam que era possível mudar essa realidade, nos primeiros momentos de euforia de seu governo, num passe de mágica. Os mais realistas sempre viram que Obama, nesse primeiro momento de gestão, teria capacidade de realizar muito mais coisas e atingir conquistas superiores a muitos presidentes da era moderna dos EUA. Só que os seus desafios são tantos que aparenta que fracassou.

Ora, Barack Obama encerra o ano com muitos trunfos: já no começo, conseguiu a aprovação de um plano de estímulo econômico da ordem de US$ 787 bilhões; as medidas econômicas que adotou evitaram uma depressão e o país começou a crescer de novo; o mundo recobrou a confiança na maior economia do planeta, que ficara combalida; há poucas semanas, o presidente recebeu, em Oslo, o prêmio Nobel da Paz. E, nesta semana, conseguiu a aprovação, no Senado, de uma moção de procedimento que abre caminho para a reforma do sistema de saúde que defende.

Muitos assuntos importantes continuam pendentes, mas isso não quer dizer que não ocorreram avanços. No cenário interno, a reforma sobre a imigração deverá esperar para o próximo ano, assim como o fechamento da prisão de Guantánamo. No plano internacional, Obama não conseguiu bons termos para pôr fim à guerra do Iraque e do Afeganistão. Pelo contrário, neste último caso os analistas acham que o conflito vai se intensificar em 2010. O processo de paz no Oriente Médio parece tão encalhado como sempre, especialmente porque Obama não pode fazer um acordo com o presidente do Irã, Mahmoud Ahmadinejad, aceitável por Israel.

Entre erros e acertos, é possível dizer que Barack Obama mais acertou do que errou até agora. Talvez seu modo de agir pragmático tenha sido o mais relevante, que se evidenciou em todas as suas lutas. Nas batalhas mais recentes, as questões da mudança climática e da reforma da saúde mostraram esse acerto. Em ambos os casos, para conseguir um consenso, teve de aceitar acordos muito abaixo de suas expectativas iniciais. Mas, como ele mesmo observou em Copenhague, "se esperávamos conseguir (todos os objetivos), não alcançaríamos nenhum avanço". É dessa forma, imprevisível e com muito esforço, que sempre avançou o progresso humano. AE

FOTO: AE

Prefeito de NY torce pela reforma

Prefeito de New York, Michael Bloomberg, quer aliança para garantir legalização dos indocumentados.

Mais um político influente manifestou-se favoravelmente à reforma imigratória. Desta vez foi o prefeito de New York, Michael Bloomberg, que ao dar início ao seu terceiro mandato à frente da cidade mais importante do mundo pediu mudanças na lei para viabilizar a legalização dos indocumentados. "Defendo estes princípios com força, até porque nenhum outro lugar do mundo se beneficiou tanto da mão-de-obra e dos ideais dos imigrantes quanto New York", disse o prefeito.

Diante de milhares de pessoas, Bloomberg comunicou que integrará uma aliança de prefeitos do país em apoio à reforma migratória do presidente dos EUA, Barack Obama, e que deve, segundo explicou, honrar a história. Ele é dono de uma fortuna pessoal estimada em mais de 20 bilhões de dólares e foi eleito para o cargo como um candidato democrata, foi reeleito em 2005 como republicano e em 2008 decidiu se tornar independente.

Esta não será a primeira vez que Bloomberg mobilizará lideranças em torno de um propósito: há alguns anos ele chamou a atenção nacional quando reuniu 500 prefeitos numa campanha contra as armas ilegais. Com relação à reforma imigratória, ele acredita que os Estados Unidos "cometerão um suicídio" se não legalizarem os indocumentados. A expectativa é que ainda em janeiro o senador Charlie Schummer, democrata que representa o estado de Bloomberg, apresente uma proposta ao Congresso sobre o assunto.

O prefeito de New York é uma pessoa influente. Ele convenceu o Conselho Municipal de que seria o nome certo para uma nova gestão e conseguiu a mudança na legislação, que proibia mais de dois mandatos consecutivos. AE

Dra. Roberta Teixeira Feraco
Doctor of Optometry

Eye Associates of Somerville

174 Broadway - Somerville

Se você precisa de um exame ocular completo.

Venha ser atendido por uma especialista que fala sua língua.

Exame Ocular Completo
Teste para Glaucoma
Fundo de Olho
Lentes de Contato

Aceitamos todos os convênios
Ligue e marque sua consulta

617-666-1800

Brasil Acessoria juridica, LLC
537 Broadway, Everett, MA 02149
Marlena Dias, Paralegal
Thomas P. Glynn, Advogado
Equipe de profissionais especializados nas areas de:
IMIGRAÇÃO
DEFESA CRIMINAL
ACIDENTE DE CARRO
ACIDENTE DE TRABALHO
DIVORCIO (Lei Familiar em Geral)
FALÊNCIA
Qualquer problema com a lei fale conosco e a solução será imediata.
Nós podemos te ajudar!
Ligue pra gente
781.334.6243
marlenadias@msn.com

Luxus Joias
VOCÊ PODE BRILHAR MAIS
Agora Pertinho de Você
Fabricamos sua Exclusiva Joia em ouro 18 k
Solda
Limpeza
Polimento
Aumento de Aneis e Alianças
Tels: (978) 815 8334 Osvaldo
(978) 726 3739 Edimar
604 Central St. 2nd Floor Lowell, MA 01852

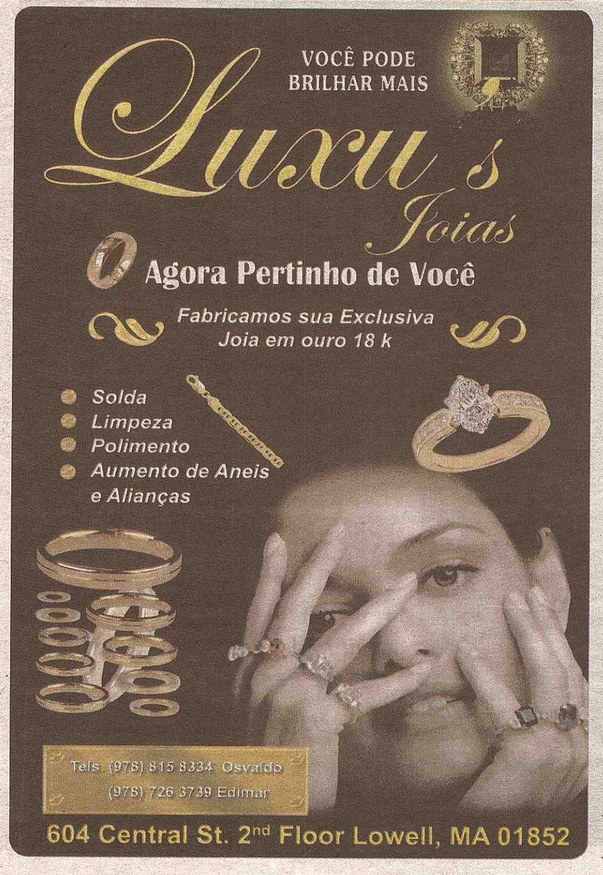

JS Momentos

As festas de fim de ano longe do reduto familiar

Oliver Delgado oliver189@hotmail.com

Ano novo chegou e nos lotamos de expectativas profissionais, amorosas, pessoais, econômicas, enfim de tudo. Mesmo que nos mostremos pessimistas por fora, sempre temos a perspectiva de que no próximo ano tudo será melhor e até por isso nos planejamos e sonhamos com o que queremos ter.

Para nós, brasileiros em terras estrangeiras, é uma época paradoxal. Criamos mais expectativas já que estamos num país de oportunidades ímpares, por outro lado, sentimos a tristeza de estarmos longe da família e de amigos. Alguns ainda têm o privilégio de estar com um ou outro parente, e de certo que também fazemos novas amizades aqui, todavia é muito distinto do que possuíamos no Brasil.

E como em toda conversa pós dia 25 de dezembro: Como foi seu Natal? Onde passou? Com a família? Amigos? O meu, por primeira vez, foi longe da família, mas ao menos, com mais 17 rapazes na mesma situação. Um argentino, dois peruanos, quatorze brasileiros, estes últimos apesar da mesma origem, com linguagens distintas, afinal são gaúchos, cariocas, paulistas e nordestinos.

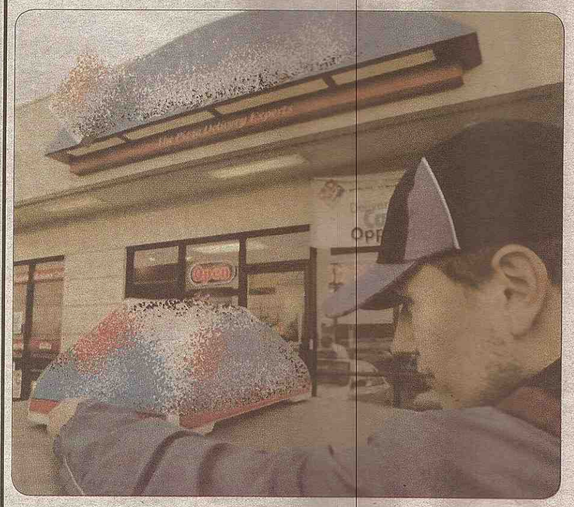

É bem verdade que almejamos uma ceia, quiçá menos pomposa da que teríamos na casa da avó, da mãe, da tia, mas a obrigação de trabalhar na véspera cortou qualquer possibilidade de fugir do telefone da pizzaria. Aliás, que diferença, como este povo trabalha! Diversos restaurantes entregavam comida até às duas da ma-nhã, em pleno Natal! O que para mim, só iria ocorrer com estabelecimentos chineses, que possuem um calendário diferente do ocidental.

Diferenças de ceias a parte, esta é uma época de reflexão também. Temos que analisar tudo o que podíamos e devíamos ter feito e não fizemos. Planejarmos-nos e realizarmos. Deixarmos apenas de sonhar com os próximos 365 dias e concluir o que idealizávamos. Pararmos de ser como esta coluna, que planejou dizer e ser muito mais e por falta de tempo e espaço parou por aqui mesmo...

Feliz Ano Novo a todos!

Regionais 2009

Contratações

Corinthians pode fazer amistoso com o Real Madrid

Adversário do Corinthians no Mundial de Clubes disputado em 2000, o Real Madrid poderá entrar no cronograma do centenário do time paulista. O presidente Andrés Sanchez negocia a realização de um amistoso contra a equipe espanhola em agosto, no estádio Santiago Bernabéu.

A partida seria válida pelo Torneio Santiago Bernabéu, realizado anualmente pelo Real Madrid para apresentar o seu elenco à torcida. As presenças de Ronaldo e Roberto Carlos, ídolos locais, são atrativos para os espanhóis aceitarem a proposta do Corinthians.

Fabiano Farah, procurador dos dois 'galácticos' que estão no Corinthians, é o responsável por intermediar a negociação com o Real Madrid. O empresário tem boa relação com Florentino Perez, presidente do clube europeu, e deverá tratar do assunto em sua próxima viagem à Europa.

Descendente de espanhóis, Andrés Sanchez já havia externado a sua intenção de promover amistosos internacionais para o Corinthians desde o ano passado. A imprensa europeia, no entanto, lembra que o mandatário já falhou em outra negociação com o Real Madrid: queria que o clube merengue tirasse o nome "Ronaldo" da camisa de Cristiano Ronaldo, sob o argumento de que o Ronaldo corintiano é "único". AE

FOTOS: AE

BRASILEIROS são ídolos na Espanha, o que facilitaria o agendamento de um jogo entre Timão e Real

ROBERTO Carlos esquece passado e só pensa no Corinthians; Jogador promete justificar contratação dentro de campo e diz que já esqueceu tempo que passou no Palmeiras

Aconselhado por Guerrón, equatoriano chega ao Galo para ser campeão

Dos três jogadores já contratados pelo Atlético Mineiro para a temporada 2010, o mais desconhecido deles para a torcida brasileira é também o mais vencedor. O zagueiro Jairo Campos, campeão da Copa Libertadores e da Sul-americana com a LDU, quer repetir aqueles títulos importantes agora em Minas Gerais, cidade a qual chegou aconselhado pelo compatriota Guerrón, do Cruzeiro.

Apesar de ser desde já um grande rival de Campos, Guerrón falou muito bem sobre o Galo para o conterrâneo, com o qual integrou o grupo da LDU que tirou a Libertadores do Fluminense em 2008. "Ele me disse que a torcida do Atlético é impressionante, e tudo isso é motivador para mim", revelou o defensor, apresentado no novo clube nesta terça, que chegou a Belo Horizonte no mesmo voo do jogador da Raposa. O novo atleta alvinegro tem 1,80 metro de altura, 24 anos e é integrante da seleção do Equador, que não conseguiu classificação à Copa do Mundo de 2010. Nos próximos meses, ele espera igualar o sucesso colecionado na antiga equipe. "Conquistei títulos importantes na LDU e agora tenho a oportunidade de jogar aqui. AE

Sondado pelo Real, Jonathan se vê perto de sonho europeu

Buscando desesperadamente jogadores para compensar a grave lesão sofrida pelo zagueiro Pepe, o Real Madrid chegou a pensar até no nome do lateral-direito Jonathan. Nesta terça-feira, em sua primeira entrevista coletiva do ano, o brasileiro confirmou a sondagem divulgada pela imprensa espanhola e, ainda que o negócio não tenha avançado, acredita que isso lhe abrirá as portas para atuar em breve no futebol europeu.

"A sondagem existiu, sim, mas não se concretizou, não veio proposta. Caso tivesse alguma coisa, acho que teria se concretizado", disse Jonathan. O interesse do Real Madrid nele faz sentido: embora não atue na mesma posição de Pepe, o cruzeirense poderia ganhar a vaga na lateral que hoje é de Sergio Ramos e deslocar o espanhol, originalmente um defensor de área.

Se a empreitada rumo à Espanha não deu certo, um dos melhores jogadores de sua posição no último Campeonato Brasileiro está longe de desanimar. Na verdade, aposta que as especulações envolvendo um clube grande europeu só lhe ajudarão. "É bom, alguns clubes que não conheciam Jonathan lá fora agora vão conhecer. É um sinal de que meu trabalho foi bem feito." Disse.

Stephen E. Bandar
ADVOGADO
Imigração e Naturalização
Reparação de Créditos
Problemas com Débitos
Acidentes de Carro
Divórcios e Separação
Notário Publico
Em Português falar com Josy
617.388.2494
2000 Massachusetts Ave, Suite 02
Cambridge, MA 02140
617.354.3434
Apresente este anúncio e receba sua primeira consulta GRÁTIS!

Viva num ambiente mais saudável, sem a preocupação com a contaminação causada por insetos e roedores.
Ratos, baratas, formigas, percevejos e pulgas
Executamos serviços com produtos profissionais e métodos seguros e eficientes.
A PLUS
DEDETIZADOR BRASILEIRO LICENCIADO EM MASSACHUSETTS
Fale com Francisco
www.percevejos.com
(508) 733-1122

FOTOS: AE

Em noite discreta de brasileiros, Nuggets e Suns vencem

Apesar do bom momento em que passam em suas equipes, dois dos brasileiros que atuam na NBA não tiveram uma noite muito inspirada nesta terça-feira. Mesmo assim, suas equipes conseguiram sair vencedoras. Denver Nuggets e Phoenix Suns se reencontraram com a vitória e mantiveram campanhas idênticas: 22 vitórias e 13 derrotas.

A partida mais complicada foi a do Denver, que precisou de duas cestas de lances livres no último segundo, convertidas por JR Smith, para conseguir a vitória de 123 a 122 sobre o Golden State Warriors, jogando no Colorado.

O time visitante começou um pouco melhor na partida, vencendo o primeiro quarto por dois pontos, mas os donos da casa reagiram já no período seguinte, quando conseguiram a virada e foram para o intervalo com três tentos de vantagem. O segundo tempo seguiu equilibrado, com ambas as equipes se alternando na dianteira do placar, até o desfecho dramático em favor da equipe do Colorado. AE

Lakers vence Rockets e segue firme com a melhor campanha da NBA

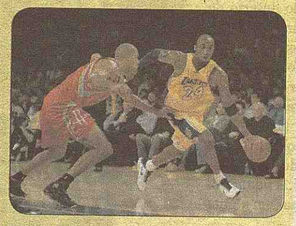

Jogando em casa, o Los Angeles Lakers venceu o Houston Rockets por 88 a 79, nesta terça-feira, e cada vez mais se consolida com a melhor campanha da temporada regular da NBA.

No jogo, as duas equipes se preocuparam mais com a defesa do que com o ataque. O destaque do Lakers foi o jovem Andrew Bynum, que marcou 24 pontos, sendo 11 deles no último período. Kobe Bryant fez 22 pontos, tendo atuação apagada na parte final do jogo.

Outro nome de destaque foi o ala Lamar Odom, que esteve a uma assistência de conseguir um triple-double. Ele marcou 17 pontos e pegou 19 rebotes. Foi o quinto double-double de Odom nas últimas seis partidas.

O Lakers agora tem 28 vitórias e seis derrotas, com boa vantagem para o segundo colocado da Conferência Oeste, o Dallas Mavericks (que tem 24 vitórias e 11 derrotas).

O Houston Rockets teve a liderança do ala Carl Landry, que marcou 19 pontos. O armador Aaron Brooks colaborou com 18 e o ala argentino Luis Scola marcou 15.

Foi a segunda derrota consecutiva do Rockets, que ocupa o sétimo lugar do Oeste, com 20 vitórias e 15 derrotas na temporada. AE

Celtics quebra sequência de vitórias do Raptors

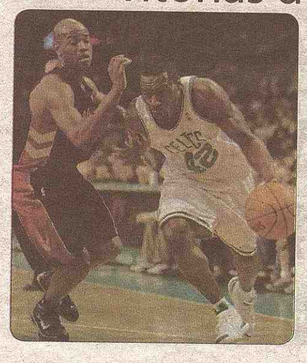

Boston (EUA) - Com uma vitória, em casa, por 103 a 96, o Boston Celtics pôs fim hoje a uma série de cinco triunfos seguidos do Toronto Raptors na temporada regular da NBA.

O destaque do Celtics ficou com o ala Ray Allen, que marcou 23 pontos, enquanto seu companheiro de ataque Rasheed Wallace colaborou com outros 16.

Com o triunfo, o Boston, que soma 24 vitórias e 8 derrotas na temporada, segue na liderança da Divisão do Atlântico.

Pelo Raptors, o ala Chris Bosh marcou 25 pontos, enquanto o pivô italiano Andrea Bargnani converteu outros 21.

A franquia canadense, que venceu 16 partidas e perdeu outras 18 na temporada, aparece na vice-liderança da Divisão do Atlântico.

Aulas de Piano e Canto

Com Stella
617-304-0992

EASTERN AUTO REPAIR

ALINHAMENTO E BALANCEAMENTO

- A/C
- ENGINES
- BRAKES
- TIRES
- TUNE-UP
- ALIGNMENT
- TRANSMISSION
- COMPLETE DIAGNOSTIC

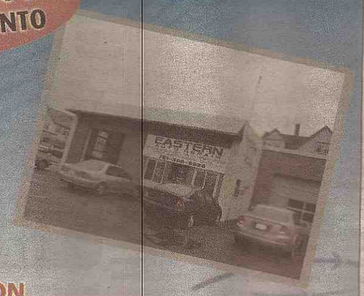

781-388-6996
781-388-1977

135 Eastern Ave. - Malden-MA

Padaria Brasil Bakery

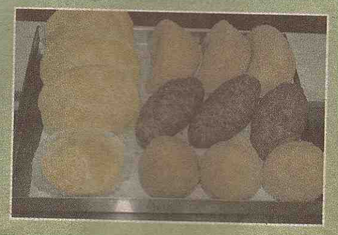

Framingham - 165 Concord St.
63 Hollis St.
508-872-8698 / 508-872-2677

Milford - 173 Mains St.
508-422-9840

Allston - 125 Harvard Ave.
617-202-6783

Somerville - 16 Bow St.
617-628-3100

www.padariabrasilbakery.com

Técnico em aquecimento

Seu 'heat' quebrou? Não se preocupe.
Fazemos atendimento 24hs

Conserto, instalação e manutenção em todos os tipos de aquecedores, 'boilers e furnace'

- Óleo
- Gás
- Steam e outros.

Também fazemos limpezas e tune-ups

- Remoção de tanques de óleo
- Mudanças de sistema de óleo para gás
- Instalações e vendas de maquinas novas

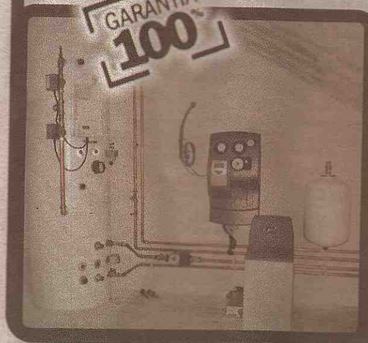

Phone 24Hs
617 922 0787
Maurício

C&N
Beauty Supply
Salon and Services

TODA LINHA DE PRODUTOS

- Keratase
- Alfaparf
- Goldwell
- Redken
- Paul Mitchell
- Sebastian
- Nexxus
- Chi
- Tânagra

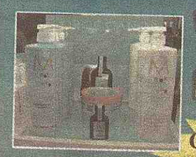

Venha conhecer a linha MAROCCAOIL

Grande promoção
Venha nos visitar

Uma completa linha de produtos de beleza com os melhores preços.
Afiação e Consertos em Geral

Phone: 617-623-2800 / Fax: 617-623-2801
285 Washington St. - Somerville, MA 02143
www.cnbeautysupply.com

APRESENTE ESTE E GANHE 20% OFF

Consulado Brasileiro, a vergonha da nossa comunidade

O JS no ano 2009 fez várias matérias (edições 823, 824, 835 e 837) retratando as mil e umas dificuldades de nossa comunidade referente às implantações experimentais do Embaixador Mario Saad no sistema de agendamento eletrônico inventado por ele

FOTOS: PAULO MONAUER

Sistema pelo qual o usuário não tem a opção de escolher nem o dia nem o horário de ser atendido, mais do que isso, não pode programar um atendimento único para sua família num mesmo dia. Inúmeras famílias tem procurado nossa redação no JS para desabafar suas insatisfações com este sistema. Sem dúvidas, este é um sistema tosco e primário que até poderia funcionar em qualquer país da África, onde a procura por serviços consulares praticamente inexiste, mas nunca em um dos consulados brasileiros mais movimentados no mundo: o de Boston. É uma trava ao progresso e um retrocesso ao que nossa comunidade já havia adquirido com muita luta: o direito de resolver seus problemas no consulado em um só dia e dia este de sua própria escolha.

A maior prova de que o agendamento eletrônico não funciona, é totalmente contra o usuário e favorece apenas os funcionários do consulado foi descrito na edição 824 do JS, de 27 de agosto de 2009, onde publicamos uma entrevista exclusiva com o Embaixador Mario Saad. Naquela ocasião o sistema eletrônico tinha acabado de ser implantado. Lembro-me que toda a comunidade estava vendo este sistema de agendamento como uma desgraça comunitária. O embaixador tentou minimizar as dificuldades falando ao JS que o agendamento por e-mail teria uma espera de no máximo uma semana, da data da solicitação do serviço. Que facilitaria o acesso da comunidade aos serviços. Também na ocasião perguntamos quantos passaportes eram feitos nos moldes de atendimento anterior, ele nos disse, conforme gravado e transcrito no JS, que fazia em torno de 100 a 110 passaportes por dia e com o agendamento eletrônico iria fazer entre 40 a 45 por dia, já com as exceções. Perguntamos como ele iria suprimir a demanda retraída de 60 passaportes diários. Ele não teve resposta. Tentou justificar, explicar, mas não respondeu.

O problema do agendamento é uma bola de neve sem fim. Hoje (janeiro 2010) se você fizer agendamento para renovar seu passaporte o seu atendimento será feito em abril. Em alguns casos começam a ser marcados para maio/2010. O que começou com uma promessa de espera máxima de duas semanas já está em 80 dias. Espera que vem aumentado a cada semana, em decorrência da diminuição da oferta de serviços de emissão de passaportes. Se a situação persistir, uma projeção nos mostra que a partir de maio ou junho deste ano 2010, se você for fazer seu apontamento, você corre o serio risco de só ser atendido em 2011.

O JS mais uma vez esta semana foi conferir e observar o tratamento e o tipo de atendimento que esta sendo oferecido aos brasileiros por aquela repartição consular pública. Percebemos que ainda têm brasileiros chegando às 6hs da manhã para serem atendidos por desconhecem o sistema de agendamento eletrônico, nunca ouviram falar. As filas fora do prédio já não existem mais como antigamente. O consulado abre as portas 08h00min e começa atender as 08h30min com um funcionário. Até as 09h00min não existe nenhuma pessoas fora dos guichês para dar orientação para o público. Entre 08h30min e 09h30min mais de 100 pessoas já se agrupavam dentro da sala de espera. O consulado antes do agendamento eletrônico atendia em media 400 pessoas por dia com menos 2 funcionários que possui hoje. O atendimento nos dias atuais não passa de 150, quando muito 180 atendimentos por dia com dois funcionários a mais no quadro. As reclamações dos usuários na sala de espera eram imensas. Todos com quem eu conversei tinha inúmeras razões para não estar satisfeito com o atendimento.

ANTONIO Passos, mineiro, 20 anos de USA, trabalha em um laboratório fazendo próteses dentárias, fez um agendamento eletrônico há 50 dias e perdeu seu número de protocolo. Tentou de todas as formas entrar em contato com o consulado para resolver a questão, mas após 10 dias tentando ligar para o consulado, sem obter resposta, resolveu ir pessoalmente.

LUCIO Borges, natural de Criciúma, residente da cidade de Lynn e já esta nos USA há 25 anos, foi levar seu filho americano Diego Borges para se allstar e tirar o passaporte. Eles chegaram ao prédio as 06h00min da manhã porque desconheciam o agendamento eletrônico como nova forma de atendimento. Questionado se tinha computador em casa disse que sim, mas que não tinha impressora.

RUTE Mota, moradora da cidade de Acton, 9 anos nos USA, fez seu primeiro agendamento em 20 de novembro e como marcaram para ela tirar o documento em 26 de fevereiro e a mesma já tinha passagem comprada para antes desta data, pela terceira vez tentava mudar o agendamento. Seu caso é especial já que além das compras das passagens seu marido foi deportado.

ORZANDIRIO Adelino, 11 anos de USA, morador de Leominister, com problemas de saúde, inúmeras receitas e parecer de médicos para comprovar sua enfermidade, necessitando ir ao Brasil para se tratar depois da sua terceira tentativa de remanejar seu agendamento eletrônico, foi ao consulado tentar resolver seu problema. CONTINUA NA PÁGINA 9...

LEGA CALCIO

CAMPEONATO ITALIANO

MEIA perdeu um pênalti, mas converteu outro; na volta de Beckham, Borriello foi o artilheiro da vitória por 5 a 2 em Milão

Ronaldinho e Thiago Silva marcam e Milan goleia Genoa

O Milan venceu o Genoa por 5 a 2 no último jogo da rodada do Campeonato Italiano nesta quarta-feira. Surpreendido no início da partida em pleno San Siro, o time não se abalou e dominou o adversário, marcando nada menos que cinco gols, sendo dois deles brasileiros: Thiago Silva e Ronaldinho balançaram as redes, sendo que o atacante ainda perdeu um pênalti.

Na estreia de Pandev, Inter bate Chievo e dispara no Italiano

Com um rosto novo no seu alinhamento inicial, a Inter mostrou sua força fora de casa e superou o Chievo pelo placar mínimo, 1 a 0, mesmo atuando em Verona. Líder disparado do Italiano, o time de José Mourinho valeu-se de seu estilo de jogo dominador e aumentou ainda mais a vantagem na ponta da competição.

Com o recém-contratado Goran Pandev (que rescindiu contrato com a Lazio na última semana) formando o tridente ofensivo com Diego Milito e Mario Balotelli, este último autor do gol solitário que rendeu o triunfo aos nerazzurri, a Inter não deu chances ao Chievo, por mais que não tenha feito uma partida inspirada.

CONFIRA OS JOGOS DA 18ª RODADA DO CAMPEONATO ITALIANO

Chievo 0 x 1 Inter de Milão
Sampdoria 1 x 1 Palermo
Bari 2 x 0 Udinese
Lazio 4 x 1 Livorno
Parma 1 x 2 Juventus
Siena 1 x 5 Fiorentina
Catania 1 x 0 Bologna
Atalanta 0 x 2 Napoli
Cagliari 2 x 2 Roma
Milan 5 x 2 Genoa

Chivu passa por cirurgia no crânio após choque em jogo da Inter

Defensor sofreu pequena fratura em disputa de bola durante a partida contra Chievo, pelo Campeonato Italiano; procedimento médico foi bem sucedido. A Internazionale ficará sem o zagueiro Christian Chivu por algum tempo. Ainda nesta quarta-feira, o jogador romeno passou por uma cirurgia na zona parietal direita do crânio, para corrigir uma pequena fratura sofrida na partida contra o Chievo, pelo Campeonato Italiano. O médico que o operou disse que a intervenção foi realizada com sucesso. Chivu sofreu a lesão numa disputa de cabeça com o atacante Sergio Pellissier. O defensor deixou a partida, sendo substituído por Marco Materazzi, e saiu do gramado numa ambulância, levado para o hospital. Pellissier continuou normalmente na partida.

FOTOS: AFP

Pilotos enfrentam segunda maior especial na quinta etapa do Dacar

ESTÁGIO entre Copiapó e Antofagasta tem 483 km cronometrados e leva rali para o deserto do Atacama

Etapa 5
Copiapó (CHI) - Antofagasta (CHI)
Distância total: 668 km
Trecho cronometrado: 483 km

A quinta etapa do Rali Dacar vai levar os pilotos da edição de 2010 às portas do deserto do Atacama. Nesta quarta-feira (6), os competidores que seguem em ação na prova terão de enfrentar a segunda maior especial da temporada — e, para aumentar o grau de dificuldade, fazendo isso em alguns dos pontos mais altos do deserto, variando a altitude máxima de 1000 até 3000 metros acima do nível do mar em alguns trechos.

As motos iniciaram os trabalhos às 8h15 (horário de Brasília), com Marc Coma saindo na frente. Os quadriciclos saíram pouco mais de meia hora depois, às 8h46. Os carros foram liberados às 10h15, com os caminhões fechando a caravana a partir das 10h37.

O trajeto tem a maior parte do seu trecho com pista de brita e areia, com trechos intermediários também contando com pedras soltas. AE

Regionais Contratações 2009

URUGUAIO agradeceu aos torcedores que compareceram ao clube para prestigiá-lo em sua apresentação oficial e ainda falou sobre a sua admiração pelo velho Lobo

'El Loco' Abreu chega ao Botafogo e vibra com Zagallo

O atacante uruguaio Sebastian 'El Loco' Abreu foi apresentado com festa, nesta quarta-feira, como reforço de peso do Botafogo para a temporada de 2010. O jogador, de 33 anos, recebeu a camisa 13 das mãos de Zagallo, ex-ídolo do clube e técnico da seleção brasileira, depois de pedir para vestir o número com o qual mais se identifica.

Famoso também pela superstição com o número 13, Zagallo festejou a chegada de Abreu. "É uma satisfação grande estar em General Severiano, já que aqui vivi 12 anos da minha vida esportiva, sendo campeão diversas vezes. Tenho de me recordar do Garrincha, do Didi, do Nilton Santos, do Quarentinha, do Amarildo, enfim de todos aqueles que proporcionaram grandes vitórias ao clube", disse.

"Agora, estou ao lado de um grande artilheiro do futebol uruguaio. Tenho certeza de que com essa camisa ele fará muitos gols e dará alegrias a todos nós", concluiu Zagallo, em entrevista publicada pelo site oficial do Botafogo.

Já Abreu agradeceu aos torcedores que compareceram ao clube para prestigiá-lo em sua apresentação oficial e ainda falou sobre a sua admiração por Zagallo. "Primeiro tenho de agradecer ao clube. É uma experiência única vestir a camisa de um fenômeno como o Zagallo. Já é algo que ficou marcado para mim. Agradeço também ao grupo e à torcida, pela recepção. Tenho a dizer que venho com a mentalidade de glórias e títulos aqui", ressaltou. AE

Santos confirma dispensa de 12 jogadores na pré-temporada

De volta aos trabalhos nesta quarta-feira, o Santos viu seu elenco reduzir de forma significativa para a pré-temporada. Entre dispensas, negociações e não-renovações de contrato, nada menos que 12 jogadores - um time completo, mais um reserva - deixaram a Vila Belmiro. No time dos dispensados, o veterano Sérgio protege o gol, e a zaga é superlotada com nada menos que cinco atletas: Eli Sabiá, Paulo Henrique Rodrigues, Astorga, Adaílton e Fabão. Já as alas são ocupadas por Triguinho, Luizinho e Wagner Diniz, enquanto o meia Felipe Azevedo é o responsável por municiar os atacantes Kleber Pereira e Jean. AE

O meia-atacante Fabao, não faz parte dos planos do Peixe

Flamengo confirma venda do meia Everton para o Tigres-MEX

O Flamengo confirmou, na manhã desta quarta-feira, que o meia Everton deixou o time carioca para defender o Tigres, do México, em 2010. O clube informou que o jogador foi vendido pela Traffic, empresa detentora da maior parte de seus direitos econômicos do atleta, que viaja para ser apresentado à equipe mexicana já na noite desta quarta.

O empresário de Everton, Carlos Jatobá, e Evandro, pai do jogador, fecharam um acordo de cinco anos com o Tigres na sede da Traffic, na noite da última terça-feira. Jatobá elogiou a postura do Flamengo, que tentou segurar o meio-campista no clube, mas admitiu que a proposta era irrecusável. AE

Rafael
857-888-1339

SEGA AUTO SALES

GILSON QUEIROGA
617-406-7880

www.segaautocenter.com

Garantia de 1 ano ou 12 mil milhas na compra ou conserto de seu carro.

Financiamento 100% garantido, com crédito, sem crédito o mau crédito, não tem problema, financiamos para todos!!!

$$$ Top cash $$$
for you junk car

24 Horas
617.406.7880

A Mais Completa Oficina para Melhor Serví-lo

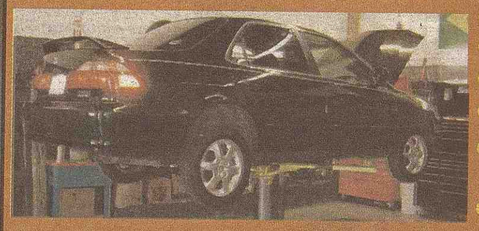

- TUN-UP
- FREIOS
- ESCAPAMENTOS
- SUSPENSÃO
- DIAGNOSTICO COMPUTADORIZADO
- PNEUS NOVOS E USADOS

449 FERRY ST., MALDEN, MA - 781.324-2334

É impossível, mas Deus pode!
O Senhor é o meu pastor e nada me faltará.

...CONTINUAÇÃO DA PÁGINA 8

Procedimentos de renovação de passaporte, a maior demanda consular

FOTOS: PAULO MONAUER

KARINA Modesto, natural de São Paulo, 10 anos de USA, moradora da cidade Dighton, estava levando sua mãe Amabili Melani para renovar seu passaporte, havia feito um agendamento em 26 de outubro para comparecer no consulado dia 5 de janeiro (72 dias de espera). Sem comprovante de residência da mãe, estava com dúvidas se iria sair com o passaporte.

GEORTTON Silva, goiano, morador de Brockton, 5 anos nos USA, fez seu agendamento em 25 de outubro e seu atendimento foi marcado para 5 de janeiro (73 dias de espera).

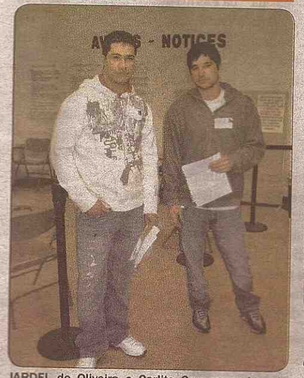

JARDEL de Oliveira e Carlito Gomes, ambos de Minas, 5 anos de USA, fizeram o apontamento em 27 de outubro e foram atendidos em 5 de janeiro para tirar seu passaporte. Como perderam o número do protocolo e não sabiam como tirar um novo, ambos pagaram $50 cada um para um despachante no mesmo andar do consulado, para ter um novo numero de protocolo.

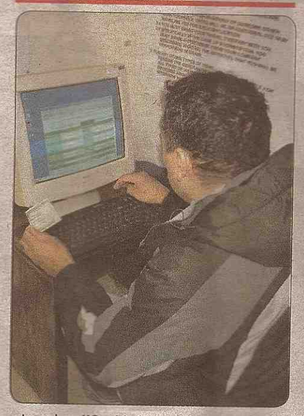

A maior dificuldade com o novo sistema eletrônico de apontamento é a demora entre o agendamento e o atendimento. Tem muita gente sendo pega de surpresa e perdendo dinheiro com passagens, dias de trabalho, etc. Conversando com a comunidade que estava lá presente na fila do consulado, pude observar que muitas pessoas não tem computador em casa. Outros possuem computador, mas não impressora. Muitos não entendem de computadores ou ainda desconheciam a obrigatoriedade do agendamento, etc.

Quando se faz um agendamento, no dia seguinte vem à resposta com a data do atendimento. O E-mail já vem explicando que você tem que preencher um formulário e enviar on line. Isso vai gerar um protocolo com um número que precisa ser impresso junto com e-mail. Ambos tem que ser anexados aos documentos pra serem levados no dia do atendimento. Este protocolo tem valor de 30 dias, mas isso você só descobre depois que imprime o documento. Sem esses dois "papéis" e a as fotos é perda de tempo ir ao consulado. Como o atendimento hoje esta sendo programado para quase oitenta dias depois, este formulário já pode chegar ao consulado sem valor e o usuário ter que fazer um novo protocolo. Para estas situações o consulado disponibiliza um monitor para que as pessoas façam ali mesmo na hora um novo protocolo (mas muitos não sabem usar um computador). Após ter um novo número de protocolo, muitos descobrem quando voltam à fila e chega ao guichê atendimento, que não vão mais ser atendido porque "não tem mais ficha". O processo tem que ser recomeçado.

Existem muitas reclamações também sobre o horário de atendimento, estipulado no e-mail. Algumas pessoas chegaram 15 minutos atrasadas e não foram atendidas, mesmo tendo apontamento pré-agendado. Neste caso, o usuário é convidado a voltar para casa e fazer um novo apontamento, com um agravante a favor do consulado. O consulado nunca atende você no horário que estipulou no e-mail, mas se o atraso for "cliente", há esse não tem perdão! A obrigação deveria ser de ambos, não apenas unilateral, neste caso o do imigrante brasileiro, que neste caso é mandado embora, caso chegue atrasado. O consulado nada sofre se não atender você no horário no e-mail!

Certidões de nascimento em media estão levando 30 dias desde o agendamento até ao atendimento, mas a espera é maior após cada semana. O consulado queria descongestionar seus guichês de atendimento a qualquer custo e teve a ideia de credenciar despachantes, entretanto a população não quer pagar além das taxas consulares o serviço do despachante, que sabemos não é um serviço barato. O cônsul alega que a renovação do passaporte pode ser feita pelo correio e que o cliente consular não precisa ir ao prédio do consulado. A confiança do brasileiro nos serviços públicos consulares em Boston esta longe de buscar esta alternativa como viável.

Infelizmente estamos começando 2010 com o pior atendimento da história consular em Boston. O "inferno" do agendamento eletrônico implantado pelo Embaixador Mario Saad atingiu em cheio, de forma negativa, aos 300 mil brasileiros de MA. O embaixador vai ficar na memória da comunidade brasileira de Boston e jamais será esquecido como o pior cônsul que por aqui passou. Algumas pessoas, autoridades, ativistas e ONGs estão tentando promover um abaixo assinado para antecipar a transferência do cônsul aqui do nosso estado. Outros torcem para que ele seja transferido para o Iraque, Afeganistão, ou para algum território na África, assim nesses países poderá implantar seus métodos experimentais de agendamento eletrônico.

O que vem acontecendo é uma vergonha! Você só consegue mensurar isso a partir do momento que você vai ao consulado ou necessita de um serviço. Falar ao telefone com os funcionários do consulado é similar a acertar na loteria. A nossa comunidade é atendida em uma sala que é desprovida de qualquer infraestrutura. Não tem o mínimo de conforto, sem água, com cadeiras quebradas espalhadas pela sala, sem encosto e sem um monitoramento de atendimento. Qualquer informação que você necessita, tem que se esperar muito tempo na fila. Se quiser tentar aproveitar o tempo ocioso, você pode ler todas as placas que existem na sala e quem sabe assim descobrir a resposta para sua pergunta, mas só assim mesmo, sozinho.

Participe, faça seu comentário, conte-nos sua experiência positiva ou negativa com o consulado, teremos o maior prazer em receber suas críticas e elogios sobre este tema.

ENVIE PARA PMONAUER@JORNALDOSSPORTSUSA.COM

PAULO MONAUER

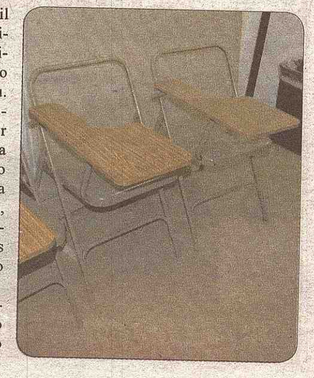

Previdência: Brasil e EUA se preparam para 2ª negociação

Já começaram os preparativos para a segunda rodada de negociações entre Brasil e EUA sobre o acordo previdenciário que beneficiaria os emigrantes que vivem longe de casa nas duas nações.

O Ministério das Relações Exteriores confirmou, em caráter provisório, que representantes do INSS brasileiro e do Social Security Administration americano devem se reunir em Brasília entre os dias 22 e 26 de fevereiro.

O subchefe da Divisão das Comunidades Brasileiras no Exterior no Itamaraty, Daniel Lisboa, explica que a ideia do acordo é formalizar a responsabilidade dos dois países sobre o pagamento do benefício da aposentadoria referente ao período que o trabalhador contribuiu em cada nação.

"Por exemplo, no caso de um trabalhador que contribuiu 10 anos no Brasil e 10 anos nos EUA, o acordo vai pedir que cada país calcule o valor total da aposentaria (digamos em 35 anos) e estime quanto os 10 anos significariam na proporção para o total," disse Lisboa.

Lisboa confirma que o governo americano não deve permitir a inclusão de imigrantes irregulares nos EUA no acordo previdenciário. Mas diz que a situação muda após a reforma imigratória nos EUA.

Hoje o Brasil já tem acordos previdenciários em vigor com Portugal, Espanha, Itália, os países do Mercosul, Luxemburgo e Cabo Verde. Além disso, há acordos assinados, mas ainda sem vigência, com a Holanda, Bélgica e Alemanha. Ma última semana de janeiro, o Brasil realiza a segunda rodada de negociações com o Japão.

Lisboa, que em agosto participou das primeiras negociações em Washington D.C., não quis arriscar dizer se o acordo com os EUA começa a valer ainda esse ano. Ele explica que enquanto nos EUA esse tipo de acordo é enviado para o Congresso, que vai analisar e enviar para sanção de lei, no Brasil o projeto precisa ser analisado, votado e aprovado pelos congressistas.

Antes da crise econômica mundial, estimou-se que 1,3 milhões de brasileiros viviam nos EUA e 40 mil americanos estavam radicados no Brasil. Eduardo Oliveira

http://oglobo.globo.com/blogs/brasilcomz/

Garçonete sai de férias e roommates roubam casa

Foto: Beto Moraes

RAQUEL acompanha pela internet as buscas da polícia ao casal

Um casal de Governador Valadares que vivia como roommates da garçonete brasileira Raquel Gragel está sendo investigado pela polícia de Everett como responsáveis por vários roubos no apartamento onde morava, no período em que Raquel estava de férias na Flórida. Em menos de sete dias, o casal levou aparelho de TV, bijuterias, roupas e talões de cheques.

Pelo menos cinco cheques nominais a Fabrícia da Silva, 27, e Breno Coelho, 28, foram sacados no caixa do Bank of America em um único dia. O gerente da agência desconfiou dos saques e ligou para o telefone celular de Raquel perguntando se ela havia emitido os cheques e imediatamente cancelou a conta que estava sendo fraudada. O casal sacou $ 880 em cheques que variavam entre $ 120 e 320. O banco ressarciu Raquel integralmente pelos cheques pagos.

Fabrícia dividia o apartamento 11 da Norwood Street, número 48, com Raquel há pouco mais de dois meses. As duas eram colegas de trabalho no restaurante Oliveira's de Everett.

"Ela parecia uma menina bem gente boa. A gente conversava e ela precisava de um lugar para morar e ofereci o meu apartamento", conta Raquel. "A única ordem que estabelecemos foi jamais permitir homens lá dentro", completou.

Mas a regra foi quebrada por Fabrícia nas últimas semanas de novembro quando recebeu o marido que teria acabado de chegar do Brasil. "Eu nem sabia que ele já estava nos Estados Unidos. Eu a ouvia falar no telefone com pessoas no Brasil e um dia ela me disse que ele viria porque estava sendo libertado da cadeia em Minas Gerais", conta Raquel. A garçonete viajou para a Flórida no dia 2 de dezembro e o casal, segundo o boletim de ocorrência 479547, aproveitou a situação para tirar todas as coisas de valor do apartamento.

"Eles roubaram tudo. Quatro dias após chegar na Flórida a síndica do prédio me ligou dizendo que a Fabrícia estava se mudando e tirando as coisas do apartamento. Não esperava que ela fosse roubar. Acredi-tei que eram as coisas dela, embora achasse estranho ela mudar sem me dizer nada. Menos de 24 horas depois o gerente do banco me liga e fala sobre a fraude na minha conta", explica Raquel que lamenta não ter desconfiado de Coelho quando um dia serviu como interprete para a mãe do brasileiro num telefonema da polícia da Flórida que queria saber sobre seu 'paradeiro'.

Além de perder grande parte de seus objetos pessoais e de utensílios domésticos, Raquel foi obrigada a se mudar por temer que Fabrícia e Breno voltassem ao local. "A gente tem que estar prevenida. Mas sei que se eles se aproximarem de mim serão detidos pela polícia", afirma. Funcionários da cozinha do restaurante Oliveira's garantem que ainda recebem ligações do celular de Fabrícia frequentemente.

Fonte-http://betomoraesnews.blogspot.com/

"NumEradas...(10)"

POR ELDIO MACEDO
eldiomac@yahoo.com.br

01) - O Esporte - como Maior Horizonte de Aproximação entre os Povos -, está recebendo -"2010"- com ampliadas e positivas expectativas, na certeza de que, em todos os continentes, a concórdia e o fraterno, estarão sob o mesmo pavilhão, do respeito, competição, disciplina, confraternização, entretenimentos, amizade e alegrias... É um sonho viável, e admitido, por todos os bens intencionados!

02)- Cruzeiro – sempre mais valorizado do que o Real -, está encarando o imediato futuro, na Libertadores, otimista visão, embora as equivocações de Jobson – suspenso e flagrado no antidoping-. Pedro Ken vestirá a Tradicional Jaqueta Azul. Sua diretoria, seu treinador Adilson, sabem da honrosa e difícil missão. Porem, todos estão olhando na mesma direção:- "Responsabilidade, planejamento, vitorias!".

03)- Flamengo - deu posse a Primeira Mulher em sua grandiosa historia, como Presidente: Patrícia Amorim, ex- atleta, e certamente uma Futura liderança histórica. Andrade, Adriano, Petkovic, - comenta-se -, já estão reconfirmados. Sávio (35) quer voltar... E outros - de nível - estão sendo aguardados na Gávea.

04) - Sao Paulo, contratou Dois "Paraíbas": Marcelinho e Carlinhos... Manteve sua elite de talentosos futebolistas... Leo Lima, Andre' Luis, Xandão, e a revelação do brasileirão (2009)-, o jogador Fernandinho, estão chegando, ao Tricolor Paulista. Clube de ponta, é assim...

05)- Atlético Mineiro -, Segundo discretos dirigentes do Galo Mineiro, poderá anunciar, duas ou três contratações, de ótimo nível técnico, e de aprovação da mais entusiasta torcida, do "Planalto Central" Brasileiro. O Corinthians, - quer ver Ronaldo Fenômeno, na seleção, e os títulos voltarem. Estes dois "Imensos", de nosso futebol, respeitam sempre, os sonhos de suas "Passionais Torcidas!"

06)- Inter, retém Giuliano e Andrezinho; pensa em Riquelme e quer Wilson Mathias; não abre mão de Guinazu,- administra o interesse do River, por D'Alessandro; e, ainda sonha com novas aquisições. Já investiu R$12.500,00 -. Victorio Piffero, seu Presidente, que elevou seu quadro social, a 120 Mil aficionados, quer ainda muito mais, para o "Colorado dos Pampas".

07)- Grêmio, se esmera para manter, o Argentino Maxi-Lopez, que está nas preferências, anunciadas, pela Lazio, de Roma. Duda Kroeff, seu Presidente, teve ofertas de outros nomes do MERCOSUL. Coritiba, e Avaí, igualmente. Com o Dólar, valendo 3,84Pesos, - o Futebol Platino, poderá sofrer novos desfalques.....

08) - Vasco, de Roberto Dinamite, - de retorno a Primerona Brasileira-, pretende superar, pelo menos, ao Fluminense e Botafogo, na compra de Boleiros, para a Temporada/2010. O America, a nível domestico, sob a Orientação de Romário, tem Bebeto, como Treinador... Cariocas em ação, e na esperança de que o Futebol do Rio, volte a ter qualidade... O Titulo do Fla, é um bom comeco!

09)- Santos e Palmeiras, - ainda indefinidos, sobre Aquisições Novas-, estão olhando mais, para alguns jogadores, Baianos e Pernambucanos. Por sinal, dirigentes esportivos, do Nordeste, pensam em formulas, para sonhar com êxitos, - de há muitos anos-, esquecidos pelos seus co-estaduanos.

10)– Maradona, - jamais irá esquecer, o dia 04-01-2000, quando em Punta Del Leste, esteve em coma, e foi salvo pelo Medico Uruguaio - Jorge Romero, chamado as pressas, pelo então amigo e empresário, de Diego, - o "Polemico" – Guillermo Coppola. Estava na localidade de "José Ignácio". –"Sua situação esteve critica, e pensava:- Se Maradona, morre sob meus cuidados, minha Carreira acaba"-, comentou o Doutor Aliviado. Também acho! ...Ou Melhor, tenho certeza, que sim!!!