ARAB FORUM FOR ENVIRONMENT & DEVELOPMENT

SAVE IT TO SAVE US

المنتدى العربي للبيئة والتنمية

ARAB FORUM FOR
ENVIRONMENT AND DEVELOPMENT

AFED

المنتدى العربي للبيئة والتنمية
ARAB FORUM FOR
ENVIRONMENT AND DEVELOPMENT

AFED

Secretariat: Eshmoun Building, Rue de Damas, Downtown Beirut, P.O.Box 113-5474, Beirut, Lebanon
Tel: (+961) 1-321 800 **Fax:** (+961) 1-321 900 **Email:** info@afedonline.org **Website:** www.afedonline.org

AFED MISSION

To advance prudent environmental policies and action in the Arab countries based on science and awareness

AFED is a regional not-for-profit, non-governmental, membership-based organization headquartered in Beirut, Lebanon, with the status of international organization. Since 2007, AFED has been a public forum for influential eco-advocates. During 8 years, it has become a major dynamic player in the environmental arena.

The flagship contribution of AFED is an annual report written and edited by experts on the state of Arab environment, tracking developments and proposing policy measures. Other initiatives include a regional Corporate Environmental Responsibility (CER) program, Green Economy, public awareness, and environmental education.
AFED enjoys Consultative Status with the United Nations Economic and Social Commission (ECOSOC), the United Nations Environment Program (UNEP), the League of Arab States (LAS), Green Growth Knowledge Platform, and many other regional and international organizations and conventions. As an Arab think tank, it has played a major role in international negotiations on environment and development, including advising governments and regional organizations, on matters such as climate change, green economy water and energy management, and sustainable development.

If you believe in the cause to build a green future for generations to come, join the efforts of AFED and its leading members today.

Interested in joining regional efforts to save the environment in the Arab world? Anxious to lead the combat against environmental challenges threatening our security and hampering our socio-economic development? The Arab Forum for Environment and Development (AFED) offers you this opportunity!

Join AFED to network and cooperate with business pioneers, public leaders, scientists, research centers, civil society organizations, and media from across the region, and contribute to the environmental decision-making process and formulation of future strategies.

> I have seen many environmental organizations in my time and I think the combination that AFED brings is absolutely best practice. You bring a sharp pencil of analysis, together with the right mix of people: private sector, government, academic, civil society, financiers; because we need all hands on deck if we are going to solve the problem.

Dr. Andrew Steer
President, World Resources Institute (WRI)

AFED GOALS

Bringing together those concerned about environment and development in the Arab countries, to discuss problems in the light of changing regional and global conditions, and help addressing challenges through appropriate policies.

Motivating Arab societies to protect the environment, rationally utilize natural resources, and realize sustainable development goals, through positive interaction among policy makers, business leaders, academia, civil society, media, and other stakeholders.

Propagating environmental awareness, by supporting environmental education and information and providing capacity building for institutions and civil society organizations.

AFED GOVERNANCE

The Arab Forum for Environment and Development is governed by a Board of Trustees, representing environmental experts alongside business, media, and civil society leaders.

The Board of Trustees elects an Executive Committee that includes a Chairman, Vice Chairman, Secretary General,Treasurer and members. It also appoints honorary members and an external auditor. It meets annually to decide on AFED policies, programs, and budget.

The Executive Committee oversees the overall management of AFED, including programs and finance, and meets at least twice a year.

Responsibility for the management of AFED lies with the Secretary General, assisted by a core secretariat.

AFED FUNDING

AFED funds come from:

Membership fees;

Contributions to AFED Endowment;

Sponsorship by corporate partners and organizations;

Income from activities and services.

As a not-for-profit organization, any surplus capital is invested in new initiatives or existing programs.

> AFED has certainly contributed to the ambitious plans to move towards real sustainable development in Saudi Arabia.
>
> **Dr. Ahmad Mohammad Al-Ansari**
> Vice- President for Environmental Affairs, General Authority of Meteorology and Environmental Protection, Saudi Arabia

▲ Board of Trustees and Arab Ministers in Sharjah

BOARD OF TRUSTEES

SECRETARIAT

Najib Saab
Secretary General

EXECUTIVE COMMITTEE

Dr. Adnan Badran
President

Dr. Adnan Shihab Eldin
Member

Majid Jafar
Member

Najib Saab
Secretary General

Dr. Abdul-Karim Sadik
Member

External Auditors
Deloitte

MEMBERS

Dr. Adnan Badran *Jordan*
Former PM, Chancellor, University of Petra; Chairman of the Board, University of Jordan (*Chairman*)

Mr. Mohammed Al-Bawardi *UAE* Vice Chairman, Environment Agency AbuDhabiMinister of State for Defense Affairs

Mr. Nabil Habayeb *Lebanon/UAE*
President and CEO-Middle East-North Africa-Turkey, General Electric International Inc.

Dr. Riyad Hamzah *Bahrain*
President, University of Bahrain

Mr. Saad Hariri *Lebanon*
Former P.M., M.P., Businessman

Mr. Khaled Irani *Jordan* Former Minister; Chairman, The Royal Society for the Conservation of Nature; CEO, Greenwatts

Mr. Majid Jafar *UAE*
CEO, Crescent Petroleum

Mr. Akram Miknas *Lebanon/Bahrain*
Chairman, Fortune Promoseven Holdings

Mr. Adonis Nasr *Lebanon/UAE*
CEO, Academia Management Solutions International (AMSI)

Dr. Abdul-Karim Sadik *Palestine/ Kuwait*
Former Senior Economic Advisor at Kuwait Fund for Arab Economic Development

Mr. Najib Saab *Lebanon*
Founder and Editor-in-Chief, Al-Bia Wal-Tanmia magazine, Architect (*Secretary General*)

Dr. Adnan Shihab Eldin *Kuwait*
Director General, Kuwait Foundation for the Advancement of Sciences (KFAS)

Dr. Ali Al Tokhais *Saudi Arabia*
CEO, Office of Water Experts; Former Chairman of Water, Agriculture, and Environment committee, Shura Council

Mr. Samer Younis *United Kingdom*
Founding Partner/Chairman, Quantum Management Advisory

TRUSTEES EMERITI

Dr. Mohamed El-Ashry *Egypt/USA*
Former CEO, Global Environment Facility

Dr. Abdelrahman Al-Awadi *Kuwait (Deseased)*
Former Chairman, AFED Executive Committee; Executive Secretary, Regional Organization for the Protection of Marine Environment (ROPME); Former Minister of Health

Mr. Abdelrahman Al-Atiyyah *Qatar*
Former Secretary General, the Gulf Cooperation Council (GCC)

Mr. Suleiman Al-Herbish *Saudi Arabia*
Former Director General, OPEC Fund for International Development (OFID)

Dr. Mohamed Al Kassas *Egypt (Deseased)*
Professor Emeritus, University of Cairo, Former President, IUCN

Mr. Ahmed Al-Noaimi *Bahrain*
Former CEO, Aluminium Bahrain (ALBA)

Mr. Salih Osman *Sudan*
Former Assistant Executive Director, United Nations Environment Program (UNEP)

Mr. Maroun Semaan *Lebanon/UAE (Deseased)*
Former President and co-Founder, Petrofac International

Mr. Abdel Mohsen Al-Sudeary *Saudi Arabia*
Former President, the International Fund for Agricultural Development (IFAD)

Dr. Mostapha Kamal Tolba *Egypt (Deseased)*
Founding Chairman of AFED Board of Trustees; Former Executive Director, UNEP

Mr. Rami Alturki *Saudi Arabia*
President, Alturki Holding

> This part of the world has given to all of us two extraordinary leaders in environment. One is Mustafa Kamal Tolba who was the executive director of UNEP and who has been a precursor in these events; and the other one is Mohamed El-Ashry, who led GEF, the Global Environmental Facility, and who has been a leader in every thought process dealing with the transition to low carbon. It is not just a coincidence that both are AFED veterans.

José Maria Figueres
Former President of Costa Rica and
Chairman of the Carbon War Room

AFED MEMBERSHIP

Prospective members and observers must submit their applications to AFED Executive Committee, which will consider each case according to set criteria. Membership continues as long as a member meets the criteria and pays the annual dues.

AFED membership is open to institutions committed to the goals of sustainable development in Arab countries. The main requirement is acceptance and adoption of AFED mission statement, and commitment to help achieve AFED goals.

AFED provides a platform to address and reach a wider audience, in public and private sectors, while allowing networking, exchange of expertise, and exposure to similar initiatives around the world.

▲ HE Razan Khalifa Al-Mubarak, Secretary General of Environment Agency Abu Dhabi, delivering keynote address at AFED 2014 conference in Amman

▲ President José Maria Figueres addressing the opening session at AFED 2011 conference in Beirut

▲ Julia Marton-Lefèvre, Former IUCN Director General, delivering keynote address at AFED 2012 conference

> AFED's report on sustainable energy is the most comprehensive and balanced study on the state of the energy in the Arab region. It provides a set of well-studied appropriate prosposals for decision-makers.

Dr. Mohammad Al Sabban
Chief Saudi negotiator on climate change for 15 years, Saudi Arabia

MEMBERSHIP FORMS CAN BE DOWNLOADED FROM:
www.afedonline.org/en/memcategories.aspx

Working together in such a unique partnership allows members to advance their knowledge of emerging trends and business strategies, while serving a good social and environmental cause. In turn, these efforts will contribute to empowering Arab countries and societies to better tackle the challenges of an increasingly complex world, and embrace the transition to a green economy, that will lead to recession-proof growth, economic vitality, and welfare of Arab societies.

AFED membership is institutional.

MEMBERSHIP CATEGORIES

CORPORATE

Businesses active in the Arab region, willing to advocate, promote, and adopt policies of sustainable development.

BENEFITS:

- Listing and linkage via AFED website and publications;
- Highlighting environment-related news on AFED webpage and publications;
- Free access to AFED annual report and other publications;
- Free invitations to attend AFED annual conference: 5 delegates for Regional Members worth $7,500, 3 delegates for National Members worth $4,500;
- Free invitations to participate in workshops, training programs, conferences and events;
- Priority to sponsor events, workshops and training programs;
- Networking with other leading corporations, decision makers, public institutions, media, experts, Arab civil society, and among AFED members and associates;
- Exposure through AFED media partners.

CRITERIA:

- Willingness to accept AFED mission statement, with active commitment to sustainable development and environmental conservation;
- Publicly available information on corporate commitments, and performance in compliance with sound environmental standards;
- Active support for AFED programs.

CORPORATE FEES (2015):

National member enrollment fee: $2,500
Basic annual fee: $5,000

Regional member enrollment fee: $5,000
Basic annual fee: $10,000

▲ AFED Secretary General delivering the Food Security conference recommendations, 2014

MEDIA

Broadcast and print media committed to promoting public awareness of environmental issues and supporting AFED mission.

NGOs

Representing grassroots leadership in mobilizing the public to support environmental causes, as well as advising and mobilizing the public sector on these issues.

ACADEMIC AND RESEARCH INSTITUTIONS

Offering educational and research programs related to various components of environment and sustainable development.

OBSERVERS

National, regional, and international governmental and inter-governmental bodies, whose mandates cover environment and sustainable development issues.

FOR CONDITIONS & MEMBERSHIP FEES OF THE ABOVE 4 CATEGORIES, CHECK AFED WEBSITE www.afedonline.org

> AFED is an Arab magnificent breakthrough in a global concern: Environment and development.
>
> **Suleiman Al-Herbish**
> Director General, OPEC Fund for International Development (OFID)

AFED MILESTONES

▲ AFED conference poll coordinated by Future Environment Leaders Forum (FELF) members

▲ HE Khaled Irani answering university students' questions during an open debate at AFED conference

▲ HE Dr. Adnan Badran, President of the BOT, delivering opening speech at AFED conference, Amman

▲ AFED Secretary General Najib Saab reading 2017 conference recommendations, Beirut

▼ AFED is regularly reported in regional and international media

BBC CNN REUTERS ALJAZEERA THE JORDAN TIMES الحياة النهار الدستور الأهرام الثورة
THE DAILY STAR الشرق القبس الجمهورية المستقبل الوسط الرياض الصباح الوطن
FRANCE 24 The Gazette the gulf Future www.future.com.lb اليوم السابع الغد POLITIKEN عكاظ Observateur L'EXPRESS EL PAÍS

▼ Participants in AFED 2014 conference on food security

THE STATE OF ARAB ENVIRONMENT SERIES

After its 2008 groundbreaking report Arab Environment: Future Challenges, AFED released six reports covering: the Impact of Climate Change on Arab countries in 2009, the state of Arab Water in 2010, Transitioning to a Green Economy in 2011, Ecological Footprint in 2012, Sustainable Energy in 2013, Food Security in 2014, Sustainable Consumptions in 2015, Sustainable Development in 2016 and Arab Environment in 10 Years in 2017.

AFED's expert-written and policy-oriented annual reports have become the main reference on the state of Arab environment. Findings and recommendations have been endorsed by national and regional bodies.

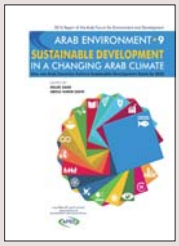

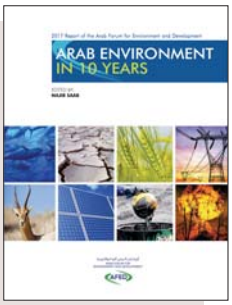

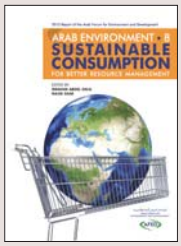

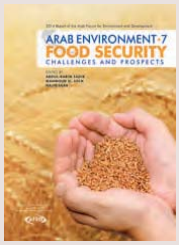

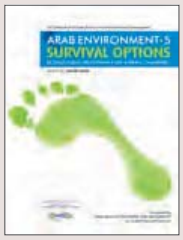

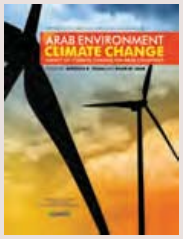

ANNUAL CONVENTION

The most recent AFED convention, held in Amman in November 2014, brought together over 750 delegates from the public and private sectors, research centers, civil society and media, who engaged in an open debate on challenges facing access to food in Arab Countries. Previous conventions in Manama, Sharjah, Amman and Beirut covered: Sustainable Development, Sustainable Consumption, Food Security, Sustainable Energy, Survival Options and Ecological Footprint, Green Economy, Water, Climate Change, and Future Challenges.

All AFED conventions issue recommendations for action, which are discussed with governments and other stakeholders, and in many cases they have contributed to changes in national policies.

> AFED reports have been a valuable source of information and inspiration to my students when learning about the Arab region

Kerstin Fritzsche
Center for Near and Middle Eastern Studies (CNMS)
Philipps University, Marburg, Germany

▲ **AFEDmag** facebook page attracted 700,000 followers in 2 years

▲ Al-Bia Wal-Tanmia magazine, AFED's voice. Online version is the most comprehensive regional environmental reference, visited by millions monthly **www.afedmag.com**

▲ AFED Media Club workshops in Sharjah and Amman

AWARENESS AND MEDIA

Besides its pan-Arab mass circulation magazine Al-Bia Wal-Tanmia (Environment& Development), AFED jointly publishes monthly pages and supplements on environment in cooperation with 14 Arab dailies. It also publishes the Green Bulletin, a wall chart for environmental education mainly targeting students.

AFED produced seven documentaries. The latest, *400 Million Mouths to Feed,* discussed food secrurity challenges. It was preceded by *Powering Arab Future* on energy, *That They May Have Life* on ecological footprint, *Green Change* on green economy, *The Last Drop on water*, *Wet and Dry* on climate change, and *Testimony of an Old Man* on environmental challenges. AFED documentaries have been broadcast over 2000 times on national and regional networks, screened in conferences, and used as training material by schools, civil society organizations, businesses, and governments.

Journalists active with AFED operate through *AFED Media Club*, a network of AFED media members.

◀ AFED Documentaries

ENVIRONMENTAL EDUCATION

AFED has developed a comprehensive environmental education program, supported by a wide-ranging handbook. It provides all material needed to initiate environment activities at schools and incorporate environment in curricula. Each of the 12 topics is supported by graphics, posters, documentaries, songs and plays, all available online. AFED program includes developing curricula at the national levels and teacher training workshops.

www.afed-ecoschool.org

ARAB GREEN ECONOMY INITIATIVE

In May 2009, AFED launched the Arab Green Economy Initiative (AGEI), designed to facilitate the transition of governments and businesses to more environment-friendly practices. It triggerred the development of green growth strategies at the national and regional levels.

After it launched its flagship report Green Economy in a Changing Arab World, AFED produced handbooks on energy and water efficiency, and carried out workshops on the topics.

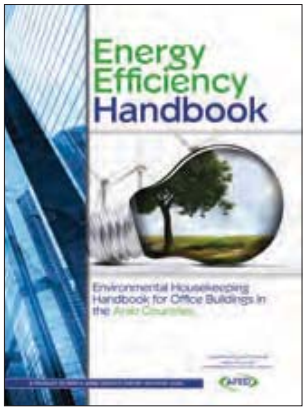

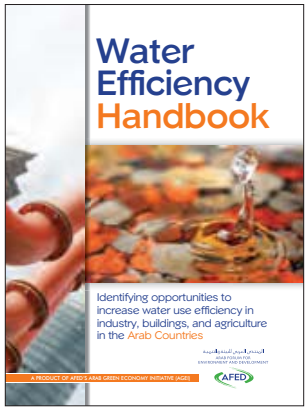

AFED FUTURE ENVIRONMENT LEADERS

Students from universities which are AFED academic members meet in a network of Future Environment Leaders Forum (FELF). They join internship and exchange programs, and participate in AFED reports and conferences. They also organise activities in their universities to promote sound environmental management and sustainable development.

▼ FELF members at AFED food security conference 2014 in Amman

AFED MEMBERS

JANUARY 2019

CORPORATE/REGIONAL الشركات الاقليمية

ACWA Power اكوا باور / **Aramex** أرامكس / **Averda** أفيردا / **Bank of Sharjah** بنك الشارقة / **Deloitte** ديلويت
/ **Consolidated Contractors Company (CCC)** شركة اتحاد المقاولين / **Crescent Petroleum** نفط الهلال / **Fortune Promoseven**
Holdings فورتشن بروموسفن / **General Electric** جنرال الكتريك / **Gulftainer** غلفتينر / **Petrofac** بتروفاك

CORPORATE/NATIONAL الشركات المحلية

Alturki التركي / **AMSI** مدارس المواكب الدولية ـ أمسي / **Bank Audi S.A.L.** بنك عودة ـ / **BankMed** البحر المتوسط بنك / **Cimenterie Nationale** السبع
/ **Heavy Engineering Industries and Shipbuilding Co. (HEISCO)** هيسكو شركة الصناعات الهندسية / **Phoenicia** الثقيلة ـ اسمنت
Intercontinental Beirut فينيسيا انتركونتيننتال بيروت / **Banque Libano-Francaise** البنك اللبناني-الفرنسي

OBSERVERS الهيئات الحكومية / مراقبون

Department of Economic Development - Ajman دائرة التنمية الاقتصادية ـ عجمان / **Department of Transport - Abu Dhabi (DOT)** دائرة النقل ـ أبوظبي
/ **Environment Agency- Abu Dhabi (EAD)** هيئة البيئة ـ أبوظبي / **Health Authority Abu Dhabi (HAAD)** هيئة الصحة ـ أبوظبي / **Kuwait Fund for Arab Economic**
Development (KFAED) الصندوق الكويتي للتنمية الاقتصادية العربية / **Municipality of Abu Dhabi City (ADM)** بلدية مدينة أبوظبي / **Federal Electricity & Water**
Authority الهيئة الاتحادية للكهرباء والماء

أعضاء أفد

كانون الثاني/ يناير 2019

الجامعات ومراكز الابحاث ACADEMIC

American University of Beirut (AUB) الجامعة الاميركية في بيروت / **American University of Sharjah (AUS)** الجامعة الاميركية في الشارقة / **Arabian Gulf University** جامعة الخليج العربي / **The Applied Research Institute - Jerusalem (ARIJ)** معهد الابحاث التطبيقية (أريج) / **Beirut Arab University** جامعة بيروت العربية / **International Center of Agricultural Research in the Dry Areas (ICARDA)** المركز الدولي للبحوث الزراعية في المناطق الجافة / **International Center for Biosaline Agriculture (ICBA)** المركز الدولي للبحوث الزراعية الملحية / **University of Bahrain** جامعة البحرين / **Lebanese American University (LAU)** الجامعة اللبنانية الاميركية / **Petra University** جامعة البترا / **Université Saint Joseph de Beyrouth (USJ)** جامعة القديس يوسف في بيروت / **Holy Spirit University - Kaslik** جامعة الروح القدس - الكسليك / **Azm University (LAU)** جامعة العزم

المجتمع المدني NGO

Arab Group for the Protection of Nature (Jordan) المجموعة العربية لحماية البيئة ـ الأردن / **Association for the Protection of Jabal Moussa (Lebanon)** جمعية حماية جبل موسى ـ لبنان / **Association of Forests, Development and Conservation (AFDC) (Lebanon)** جمعية الثروة الحرجية والتنمية ـ لبنان / **Cedars for Care (Lebanon)** جمعية سيدرز للعناية لبنان / **Abdul Hameed Shoman Foundation** مؤسسة عبدالحميد شومان / **Engineering Association for Development and Environment** الجمعية الهندسية للتطوير والبيئة / **Forum Moroccain des Initiatives Environnementales - Fès (Morocco)** المنتدى المغربي للمبادرات البيئية فاس ـ المغرب / **Friends of the Environment Center (Qatar)** مركز أصدقاء البيئة ـ قطر / **G - Green for Good (Lebanon)** جمعية «G» البيئية ـ لبنان / **Green Hand (Lebanon)** اليد الخضراء ـ لبنان / **Jordan Environment Society (Jordan)** جمعية البيئة الاردنية ـ الاردن / **Kuwait Environment Protection Society (Kuwait)** الجمعية الكويتية لحماية البيئة – الكويت / **Kuwait Water Association (Kuwait)** جمعية المياه الكويتية / **Operation Big Blue Association (OBBA) (Lebanon)** جمعية عملية الازرق الكبير ـ لبنان / **Royal Society for the Conservation of Nature (RSCN) (Jordan)** الجمعية الملكية لحماية الطبيعة ـ الأردن / **Shouf Cedar Society (Lebanon)** جمعية أرز الشوف ـ لبنان / **Syrian Environment Association (Syria)** الجمعية السورية للبيئة ـ سورية / **Syrian Society for the Conservation of Wildlife (SSCW) (Syria)** الجمعية السورية لحماية الحياة البرية ـ سورية

قطاع الاعلام MEDIA

Al-Hayat - International الحياة – دولية / **Al-Ahram - Egypt** الاهرام – مصر / **Al-Bia Wal Tanmia Magazine - Lebanon** مجلة البيئة والتنمية – لبنان / **Al-Wasat - Bahrain** الوسط ـ البحرين / **Al-Khaleej - UAE** الخليج ـ الامارات / **Al-Maghrebiyyah - Morocco** المغربية ـ المغرب / **Al-Qabas - Kuwait** القبس ـ الكويت / **Al-Sharq - Qatar** الشرق ـ قطر / **Almada newspaper** المدى ـ العراق / **Al-Watan – Sultanate of Oman** الوطن ـ سلطنة عمان / **Al-Zaman - Iraq** الزمان ـ العراق / **An-Nahar - Lebanon** النهار ـ لبنان / **As-Sabah - Iraq** الصباح ـ العراق / **As-Sabah - Tunisia** الصباح ـ تونس / **Beeatouna - Kuwait** بيئتنا ـ الكويت / **Future TV - Lebanon** تلفزيون المستقبل ـ لبنان / **Monte Carlo Doualya** مونت كارلو الدولية / **NBN (National Broadcasting Network) - Lebanon** الشبكة الوطنية للارسال ـ لبنان / **The Daily Star - Lebanon** دايلي ستار – لبنان ـ الأردن

CORPORATE ENVIRONMENTAL RESPONSIBILITY

AFED launched its Corporate Environmental Responsibility (CER) initiative in Abu Dhabi, on 29 November 2007, at the conclusion of the Arab CER Summit, organized by AFED and Environment Agency-Abu Dhabi (EAD).

Over 120 CEOs, representing major business sectors from across the Arab world, have committed to advance the principles of environmental responsibility and cleaner production, and set a target to reduce energy and water consumption by 20% in their operations by 2012. Increasing members are doing so.

The CER program works with business enterprises to institutionalize environmental thinking and action in corporate decision-making. It also aims at developing a comprehensible roadmap for navigating a transition to environmental responsibility, by integrating environmental goals more effectively into core business operations and strategy.

MEMBERSHIP

In ten years, 121 institutional members joined AFED, including: 42 corporate members, 26 NGOs including one political Green party, 17 universities and research centers, 24 media organizations, and 12 government agencies as observers.

IN TEN YEARS

121

INSTITUTIONAL MEMBERS

JOINED AFED

AFED KEY TO CHANGE

Creates a Network Platform for over 100 leading corporations, NGOs, international organizations, universities, research centers, civil society and media to interact with public leaders.

Identifies Key Environmental Issues prevailing in the region and develops internationally acclaimed reports and workshops that promote environmental reforms.

Creates Opportunity between governments, NGOs, research centers and academia for the development of joint environmental programs on green economy, corporate environmental responsibility, environmental education and public awareness.

Supports Development of environmental initiatives and policies by acting as advisor to governments and regional bodies.

Supports Implementation of environmental programs and projects undertaken by corporations and communities that can create sustainable services, products and employment regionally and locally.

Raises Awareness and Visibility by contributing to hundreds of major international and regional meetings and reports and by giving its members access to all related publications.

COOPERATION WITH INTERNATIONAL AND

AFED has contributed to over 200 regional and international meetings, reports and programs. Its reports, recommendations and initiatives have been discussed and considered at high-level regional and international meetings, including

REGIONAL ORGANIZATIONS

the United Nations Economic and Social Commission (ECOSOC), UNEP, the Council of Arab Ministers Responsible for Environment (CAMRE), the World Bank, ESCWA and ILO. AFED gained observer status with UNFCCC, UNEP and LAS.

AFED PROGRAMS
2019-2020

• ANNUAL STATE OF THE ARAB ENVIRONMENT REPORT

ENVIRONMENTAL EDUCATION IN ARAB COUNTRIES is the topic of the 2019 annual report of Arab Forum for Environment and Development (AFED). The report will identify the status of environmental education in the Arab world and how to activate it in the framework of sustainable development.

• ARAB GREEN ECONOMY INITIATIVE AND CORPORATE ENVIRONMENTAL RESPONSIBILITY

Policies. Demonstration. Action handbooks, Training. Water Efficiency Portal. Energy Efficiency Portal.

• ENVIRONMENTAL EDUCATION

Teaching material. Development of curricula. Training.

• AWARENESS

EDM magazine. 12 documentaries on select priority topics. Personal Action TV Clips. Newspaper supplements.

• POSITION PAPERS

Policy-oriented on priority topics.

▼ Kuwait Fund for Arab Economic Development hosting AFED consultation meeting

برامج «أفد»

● **التقرير السنوي عن وضع البيئة العربية:**

التربية البيئية في البلدان العربية هو موضوع التقرير السنوي للمنتدى العربي للبيئة والتنمية (أفد) لسنة 2019.
سيحدد التقرير وضع التربية البيئية في العالم العربي وكيفية تفعيلها في إطار التنمية المستدامة.

● **مبادرة الاقتصاد العربي الأخضر والمسؤولية البيئية لقطاع الأعمال:**

سياسات، برامج نموذجية، مراجع عملية، تدريب، بوابة الكترونية للمياه العربية والطاقة.

● **التربية البيئية:**

مواد تعليمية، تطوير مناهج، تدريب.
توسيع نطاق عمل منتدى أفد لقادة المستقبل البيئيين.

● **التوعية والإعلام:**

تطوير مواقع مجلة «البيئة والتنمية» والتواصل الاجتماعي. انتاج 8 أفلام وثائقية عن مواضيع ذات أولوية. ملاحق في الصحف. تدريب. تطوير عمل «نادي أفد للإعلاميين البيئيين».

● **أوراق عمل:**

تغطي السياسات البيئية في مجالات مختارة انطلاقاً من تقارير المنتدى.

▲ اندرو ستير رئيس معهد الموارد العالمي (WRI) متحدثاً في مؤتمر «أفد» حول الاقتصاد الأخضر

منظمات متعاونة

يتعاون «أفد» مع العديد من المنظمات الإقليمية والدولية.

الاقتصاد الأخضر

المسؤولية البيئية

أطلق المنتدى العربي للبيئة والتنمية مبادرة المسؤولية البيئية لقطاع الأعمال عام 2007 في أبوظبي، خلال القمة العربية حول المسؤولية البيئية لقطاع الأعمال، التي نظمها بالاشتراك مع هيئة البيئة ـ أبوظبي. وقد التزم أكثر من 120 رئيس مجلس إدارة، يمثلون قطاعات الأعمال الرئيسية من جميع أنحاء العالم العربي، الارتقاء بمبادئ المسؤولية البيئية والإنتاج الأنظف، ووضعوا أهدافاً لتخفيض استهلاك الطاقة والمياه في عملياتهم.

▲ الدكتور عبدالرحمن العوضي، رئيس اللجنة التنفيذية في «أفد»، يوقع تعهداً بيئياً في أحد مؤتمرات المنتدى

مبادرة الاقتصاد العربي الأخضر

مبادرة «أفد» للاقتصاد العربي الأخضر، التي تهدف الى تسهيل تحوّل الحكومات والشركات الى ممارسات أكثر صداقة للبيئة، انطلقت عام 2009. وهي تشتمل على توصيات للسياسات العامة، واقتصاد الاستثمار في النظم الإيكولوجية، والمسؤولية البيئية لقطاع الأعمال، ونماذج جديدة لاستدامة قطاع الأعمال، وورش عمل للريادة في الإنتاج، وإعداد تقارير الاستدامة. وقد أقام المنتدى ورش عمل متخصصة في سبعة بلدان عربية لمناقشة المبادرة واختيار الأولويات.

تقرير «الاقتصاد الأخضر في عالم عربي متغيّر» كان أحد النتائج الرئيسية للمبادرة. وتشمل العناصر الأخرى التي تم تنفيذها دليلين عمليين أصدرهما المنتدى حول كفاءة الطاقة وكفاءة المياه، بالاشتراك مع عدد من الشركات والهيئات الأعضاء.

▲ جمع من الوزراء وأصحاب القرار والخبراء في مؤتمر «أفد» السنوي

خلال 10 سنوات

121 مؤسسة

انضمت إلى عضوية أفد

المنظمات الدولية والإقليمية

ساهم المنتدى في أكثر من 300 اجتماع وتقرير وبرنامج دولي. ونوقشت تقاريره وتوصياته ومبادراته وأخذت في الاعتبار في اجتماعات إقليمية ودولية رفيعة المستوى، بما في ذلك برنامج الأمم المتحدة للبيئة «يونيب» ومجلس الوزراء العرب المسؤولين عن شؤون البيئة والبنك الدولي ومنظمة العمل الدولية.

يتمتع المنتدى بصفة عضو استشاري في المجلس الاقتصادي والاجتماعي للأمم المتحدة، ويشارك بصفة مراقب في أعمال اتفاقية الأمم المتحدة الإطارية لتغير المناخ وبرنامج الأمم المتحدة للبيئة وجامعة الدول العربية.

مواقع التواصل الاجتماعي

أتاح «أفد» الأرشيف الكامل لمجلة «البيئة والتنمية» على الإنترنت، من خلال موقع يتضمن مئات آلاف الصفحات المرجعية، اضافة إلى أخبار وتعليقات يومية بالعربية والإنكليزية. ويصل زوار الموقع إلى مليونين شهرياً.
www.afedmag.com
ويتم الترويج للموقع عبر صفحة خاصة على فيسبوك وصل عدد متابعيها إلى 700 ألف خلال سنتين.

▲ بلغ عدد متابعي صفحة «البيئة والتنمية» على موقع فيسبوك 700 ألف خلال سنتين

منتدى «أفد» لقادة المستقبل البيئيين

يستضيف «أفد» مجموعة من طلاب الجامعات العربية الأعضاء في إطار «منتدى أفد لقادة المستقبل البيئيين». يشارك الطلاب في برامج زمالة وتدريب ينظمها «أفد» ويساهمون في أعمال تقاريره ومؤتمراته وتوصياته. ويتبادلون المعلومات عن البرامج الجامعية المتخصصة بالإدارة البيئية والتنمية المستدامة.

▶ مشاركة بارزة للشباب في صياغة تقارير «أفد» وتوصياتها

▼ مناقشات قادة مستقبل البيئيين في مؤتمرات «أفد»

الإعلام والتربية

مجلة «البيئة والتنمية»

ينشر «أفد» مجلة «البيئة والتنمية» التي توزع في جميع أنحاء العالم العربي. كما يصدر صفحات وملاحق شهرية حول البيئة بالتعاون مع 14 صحيفة عربية. وأطلق أيضاً «الجريدة الخضراء» للتوعية البيئية، التي تستهدف الطلاب بالدرجة الأولى.

أفلام وثائقية

أنتج المنتدى سبعة أفلام وثائقية، كان آخرها عن الأمن الغذائي بعنوان «إطعام 400 مليون عربي»، وسبقه «طاقة تضيء المستقبل»، و«لتكون لهم حياة» حول الموارد الطبيعية، و«التغيير الأخضر»، و«القطرة الأخيرة»، و«البحر والصحراء» و «شهادة بيئية على العصر». وقد عرضت هذه الأفلام آلاف المرات خلال السنوات الماضية على شبكات تلفزيونية محلية وإقليمية، وفي مؤتمرات دولية، كما تم توزيع 10,000 نسخة منها على المدارس والجمعيات والشركات والحكومات. وهي متوافرة مجاناً على يوتيوب.

التربية البيئية

أعد «أفد» برنامجاً متكاملاً في التربية البيئية، بما فيه دليل شامل بعنوان «البيئة في المدرسة». وهو يحتوي على معلومات أساسية لاطلاق نشاطات بيئية في المؤسسات التعليمية وإدخال البيئة في البرامج الدراسية. يستعرض الدليل 12 موضوعاً ويدعمها بالصور والايضاحات والملصقات والأفلام والمسرحيات والأغنيات. ويشمل البرنامج تطوير مناهج نموذجية واقامة مسابقات للطلاب والمدارس ودورات تدريبية للمعلمين ومسؤولي الوزارات المعنية.

الموقع الخاص للبرنامج التربوي على الانترنت: **www.afed-ecoschool.org**

▼ 14 صحيفة يومية تنشر صفحات بيئية دورية بالاشتراك مع المنتدى

المؤتمرات السنوية

جمع المؤتمر السنوي الذي عقده "أفد" في بيروت في تشرين الثاني (نوفمبر) 2017 أكثر من 400 مندوباً من القطاعين العام والخاص والمجتمع العلمي والجمعيات الأهلية ووسائل الاعلام، حيث ناقشوا وضع البيئة العربية خلال العشر سنوات الماضية، بعدما ناقش مؤتمر 2016 في الجامعة الأميركية في بيروت أهداف التنمية المستدامة في مناخ عربي متغير وعرض مؤتمر 2015 الاستهلاك المستدام من أجل إدارة أفضل للموارد في البلدان العربية وناقش مؤتمر 2014 في عمّان تحديات الأمن الغذائي بعدما ناقش مؤتمر 2013 في الشارقة موضوع الطاقة المستدامة. وعرض مؤتمر 2012 في بيروت خيارات البقاء والبصمة البيئية للبلدان العربية، بعد موضوع التحوّل الى الاقتصاد الأخضر في عالم عربي متغير عام 2011.

وبحث مؤتمر المنتدى عام 2010 تقريراً بعنوان "المياه: إدارة مستدامة لمورد متناقص"، فيما بحث مؤتمر المنتدى عام 2009 في بيروت أثر تغير المناخ على البلدان العربية، وساهم في تطوير سياسات ملائمة في هذا المجال، برزت نتائجها في المشاركة العربية الايجابية في قمة كانكون حول تغير المناخ. وتناول المؤتمر الأول عام 2008 في المنامة التحديات التي تواجه البيئة العربية في 18 موضوعاً.

وساهمت التوصيات التي صدرت عن مؤتمرات "أفد" في إحداث تغييرات في السياسات على المستويين الوطني والاقليمي.

▲ معالي الدكتور ياسين الخياط، وزير البيئة الأردني، يلقي كلمة رئيسية في افتتاح مؤتمر "أفد" 2017 "البيئة العربية في 10 سنين"، بيروت

▲ جلسة في مؤتمر الأمن الغذائي

▲ الجلسة الختامية في مؤتمر خيارات البقاء

▼ افتتاح مؤتمر «أفد» في عمّان، 2014

وضع البيئة العربية

التقارير السنوية

يصدر المنتدى تقريراً سنوياً عن وضع البيئة العربية. بعد التقرير الشامل الأول عام 2008 بعنوان "البيئة العربية: تحديات المستقبل"، أصدر المنتدى تسعة تقارير تغطي أثر تغير المناخ في البلدان العربية عام 2009، وأزمة المياه العربية عام 2010، والاقتصاد الأخضر عام 2011، والبصمة البيئية عام 2012، والطاقة المستدامة عام 2013، والأمن الغذائي عام 2014، والاستهلاك المستدام عام 2015، والتنمية المستدامة عام 2016، والتقرير الشامل الثاني "البيئة العربية في عشر سنين" عام 2017 ، وتمويل التنمية المستدامة عام 2018

أصبحت تقارير المنتدى السنوية المتخصصة المرجع الرئيسي عن وضع البيئة العربية. وتُعتمد استنتاجاتها وتوصياتها لدى هيئات وطنية وإقليمية ودولية.

إلى جانب الطبعات الأصلية باللغتين العربية والإنكليزية، تُرجمت تقارير «أفد» الى لغات أخرى، منها اليابانية والإسبانية.

▼ تقارير المنتدى في وسائل الاعلام العربية والعالمية

فئات العضوية

قطاع الأعمال

الشركات العاملة في المنطقة العربية، التي تبدي استعداداً لاعتماد وتشجيع وتطبيق سياسات وبرامج تؤدي الى تحقيق التنمية المستدامة.

الفوائد:

- إدراج نبذة عن المؤسسة مع رابط على موقع «أفد» وفي منشوراته.
- نشر النشاطات البيئية للمؤسسة على موقع المنتدى وفي منشوراته.
- الحصول على التقرير السنوي للمنتدى ومنشوراته الأخرى مجاناً.
- دعوات مجانية لحضور المؤتمر السنوي للمنتدى: 5 مندوبين للأعضاء الإقليميين بقيمة 7,500 دولار، 3 مندوبين للأعضاء المحليين بقيمة 4,500 دولار.
- مشاركة مجانية في ورش العمل وبرامج التدريب والمؤتمرات والنشاطات الأخرى.
- للأعضاء أولوية رعاية النشاطات وورش العمل وبرامج التدريب التي ينظمها المنتدى.
- التواصل مع الشركات الرائدة وصانعي القرار والخبراء والمجتمع المدني ووسائل الإعلام وهيئات القطاع العام الأعضاء في المنتدى.

المعايير:

- القبول برسالة المنتدى مع التزام واضح بمبادئ التنمية المستدامة وحماية البيئة.
- توافر معلومات معلنة عن التزامات الشركة وأدائها بما يتماشى مع المعايير البيئية السليمة.
- الاستعداد لدعم برامج المنتدى بشكل فعّال.

رسوم القطاع الخاص (2015):

للأعضاء الإقليميين: رسم التسجيل 5,000 دولار (تدفع مرة واحدة)
الرسم السنوي الأساسي 10,000 دولار (تدفع سنوياً).
للأعضاء المحليين: رسم التسجيل 2,500 دولار (تدفع مرة واحدة)
الرسم السنوي الأساسي 5,000 دولار (تدفع سنوياً).

▲ أمين عام «أفد» يناقش تقرير المنتدى عن الطاقة المستدامة في الجمعية العمومية للأمم المتحدة في نيويورك

وسائل الإعلام

المؤسسات الإعلامية المقروءة والمرئية والمسموعة التي تلتزم ترويج الوعي الجماهيري للقضايا البيئية وتعزيز رسالة المنتدى. وسائل الإعلام الأعضاء تحصل على مواد بيئية شهرية مجاناً.

هيئات المجتمع المدني

الجمعيات الأهلية الرائدة في تعبئة الجمهور لدعم القضايا البيئية وتقديم النصح للقطاع العام وحضّه على تبنّي سياسات بيئية سليمة.

المؤسسات الأكاديمية والبحثية

التي تقدم برامج تربوية وبحثية تتعلق بمختلف جوانب البيئة والتنمية المستدامة.

المراقبون

المؤسسات الحكومية المحلية والإقليمية والدولية التي تشمل مهماتها شؤون البيئة والتنمية المستدامة.

الرسوم للفئات الأربع أعلاه على موقع المنتدى
www.afedonline.org

ندعو إلى اعتماد مبادرة الاقتصاد العربي الأخضر التي أطلقها المنتدى العربي للبيئة والتنمية، والتي تهدف الى تسهيل تحوّل الحكومات والشركات إلى ممارسات أكثر صداقة للبيئة، ووضع معايير إلزامية لكفاءة استخدام الطاقة

د. صالح بن محمد النابت
وزير التخطيط التنموي والإحصاء في قطر

▲ جلسة «أفد» الحوارية في قمة أبوظبي العالمية للمياه وطاقة المستقبل 2015

ساهم المنتدى بشكل أو بآخر بما نراه من خطط طموحة في المملكة العربية السعودية للاتجاه نحو التنمية المستدامة الحقيقية

د. أحمد محمد الأنصاري
نائب الرئيس لشؤون البيئة، الهيئة العامة للأرصاد وحماية البيئة، السعودية

يمكن تنزيل طلبات العضوية من خلال:
www.afedonline.org/en/memcategories.aspx

كيف تصبح عضواً في «أفد»؟

على الهيئات الراغبة في الانتساب لعضوية «أفد» تقديم طلباتها الى اللجنة التنفيذية، التي تدرس كل طلب بناء على مجموعة من المعايير. تستمر العضوية ما دام العضو يستوفي المعايير ويسدد المستحقات السنوية.

عضوية «أفد» مفتوحة للمؤسسات التي تلتزم أهداف التنمية المستدامة في العالم العربي. الشرط الأساسي هو القبول بمهمة «أفد» والالتزام بالمساعدة في تحقيق أهدافها.

تتيح العضوية الانتماء الى شبكة فريدة من الأصوات الرائدة والمؤثرة في عالم الأعمال والإعلام والمؤسسات الأكاديمية والمنظمات غير الحكومية والقطاع العام.

▲ وزير البيئة الاماراتي راشد بن فهد يتحدث في مؤتمر «أفد» حول تغير المناخ

يساهم الأعضاء في خدمة قضية اجتماعية وبيئية نبيلة، وتتيح لهم هذه الشراكة الفريدة تعميق معرفتهم بالاتجاهات والاستراتيجيات الحديثة، لمساعدتهم في مواجهة تحديات العالم المعاصر المتزايدة، والانخراط في التحوّل إلى الاقتصاد الأخضر، الذي يؤدي الى نمو بعيد عن خطر الركود ويضمن حيوية اقتصادية ورفاهية للمجتمعات العربية.

عضوية «أفد» متاحة للمؤسسات والهيئات والشركات.

▲ مجلس الأمناء مجتمعاً في المنامة

مجلس الأمناء

أعضاء مؤسسون

الدكتور عدنان بدران (الأردن) - رئيس المجلس
رئيس وزراء سابق، المستشار الأعلى لجامعة البتراء، رئيس مجلس إدارة الجامعة الأردنية

محمد البواردي (الإمارات)
العضو المنتدب لهيئة البيئة في أبوظبي، وكيل وزارة الدفاع، الإمارات العربية المتحدة

سعد الحريري (لبنان)
رئيس مجلس الوزراء، رجل أعمال

الدكتور رياض حمزه (البحرين)
رئيس جامعة البحرين، الأمين العام السابق، مجلس التعليم العالي

نجيب صعب (لبنان)
ناشر ورئيس تحرير مجلة «البيئة والتنمية»

الدكتور عبدالرحمن العوضي (الكويت)
الأمين التنفيذي للمنظمة الإقليمية لحماية البيئة البحرية، وزير صحة سابق

أعضاء شرف مؤسسون

رامي خالد التركي (السعودية)
رئيس شركة التركي القابضة

سليمان الحربش (السعودية)
مدير عام صندوق الأوبك للتنمية الدولية ـ أوفيد

عبد المحسن السديري (السعودية)
الرئيس السابق للصندوق الدولي للتنمية الزراعية

صالح عثمان (السودان)
المدير التنفيذي المساعد سابقاً لبرنامج الأمم المتحدة للبيئة

عبد الرحمن العطية (قطر)
الأمين العام السابق لمجلس التعاون الخليجي

أحمد صالح النعيمي (البحرين)
الرئيس التنفيذي السابق، شركة ألمنيوم البحرين «ألبا»

مارون سمعان (لبنان / الامارات)
الرئيس، ألكازار كابيتال

الدكتور مصطفى كمال طلبه (مصر)
المدير التنفيذي سابقاً لبرنامج الأمم المتحدة للبيئة

الدكتور محمد العشري (مصر / الولايات المتحدة الأميركية)
الرئيس السابق لمرفق البيئة العالمي (نائب رئيس مجلس الامناء)

أعضاء

خالد الإيراني (الأردن)
وزير سابق للبيئة والطاقة، رئيس الجمعية الملكية لحماية الطبيعة

مجيد جعفر (العراق / الإمارات)
المدير التنفيذي لشركة نفط الهلال

نبيل حبايب (لبنان / الامارات)
الرئيس التنفيذي لجنرال إلكتريك الشرق الأوسط وشمال أفريقيا وتركيا

الدكتور عدنان شهاب الدين (الكويت)
مدير عام مؤسسة الكويت للتقدم العلمي

الدكتور عبدالكريم صادق (الكويت)
كبير الاقتصاديين في الصندوق الكويتي للتنمية

الدكتور علي الطخيس (السعودية)
رئيس لجنة الزراعة والمياه والبيئة في مجلس الشورى السعودي

الدكتور محمد العشري (مصر / الولايات المتحدة الأميركية)
الرئيس السابق لمرفق البيئة العالمي (نائب رئيس مجلس الامناء)

أكرم مكناس (لبنان / البحرين)
رئيس مجموعة «فورتشن بروموسيفن» القابضة

أدونيس نصر (لبنان / الامارات)
المدير التنفيذي لمجموعة «أمسي» الدولية للحلول التربوية

سامر يونس (الأردن / المملكة العربية السعودية)
مدير عمليات التشغيل، مجموعة بن لادن السعودية

الأمانة العامة

نجيب صعب
الأمين العام

اللجنة التنفيذية

د. عبدالرحمن العوضي
الرئيس

مجيد جعفر
عضو

نجيب صعب
الأمين العام

د. عبدالكريم صادق
عضو

د. علي الطخيس
عضو

سامر يونس
أمين الصندوق

مدقق الحسابات

ديلويت أند توش

التنظيم والإدارة

يحكم عمل المنتدى العربي للبيئة والتنمية مجلس أمناء، يضم خبراء بيئيين وقادة في قطاعات الأعمال والإعلام والمجتمع المدني.

ينتخب مجلس الأمناء لجنة تنفيذية تضم رئيساً ونائباً للرئيس وأميناً عاماً ومسؤولاً مالياً وأعضاء، ويعين أعضاء فخريين ومدققاً خارجياً للحسابات.

تشرف اللجنة التنفيذية على الإدارة العامة للمنتدى، بما فيها البرامج والشؤون المالية، وتجتمع مرتين سنوياً على الأقل.

يتولى الأمين العام مسؤولية إدارة المنتدى، تعاونه سكرتارية مركزية.

> **نجح المنتدى في وضع البيئة بقوة على جدول أعمال الحكومات، حتى تكاد لا تخلو أية خطة حكومية للتنمية المستدامة في المنطقة خلال السنوات الأخيرة من بصمات تقارير المنتدى وتوصياته.**
>
> **سعد الحريري**
> رئيس الوزراء اللبناني

أهداف «أفد»

جمع المهتمين بشؤون البيئة والتنمية في البلدان العربية لمناقشة المشاكل الإقليمية والوطنية والمساعدة في وضع السياسات الملائمة من أجل التصدي للتحديات.

تشجيع المجتمعات العربية على حماية البيئة والاستخدام الرشيد للموارد الطبيعية وتحقيق أهداف التنمية المستدامة، عبر التفاعل الإيجابي بين المخططين وصانعي القرار وقادة الأعمال والمجتمع المدني ووسائل الإعلام وغيرهم من المهتمين بشؤون البيئة والتنمية، والمساهمة في صنع السياسات البيئية الملائمة.

نشر الوعي البيئي عن طريق دعم دور التربية البيئية والإعلام البيئي والمنظمات غير الحكومية الناشطة في مجال البيئة.

التمويل

يأتي تمويل المنتدى العربي للبيئة والتنمية من:

رسوم العضوية

المساهمات لصندوق الوديعة

رعاية الشركات والمنظمات لبرامجه ونشاطاته

الدخل من النشاطات والخدمات

«أفد» منظمة لا تتوخى الربح، لذا فإن أي دخل إضافي يتم استثماره في نشاطات جديدة أو برامج قائمة.

مهمّة «أفد»

دعم السياسات والبرامج البيئية الضرورية لتنمية العالم العربي استناداً إلى العلم والتوعية

«أفد» منظمة إقليمية غير حكومية، لا تتوخى الربح، مقرّها بيروت. تقوم على العضوية وتتمتع بصفة منظمة دولية.

أصبح المنتدى منذ بدء عمله عام 2007 ملتقى لمؤسسات وشخصيات مؤثرة مناصرة للبيئة. وخلال ثماني سنوات تحول إلى لاعب ديناميكي رئيسي في الميدان البيئي.

المنتج الرئيسي للمنتدى هو تقرير سنوي عن وضع البيئة العربية، يتابع التطورات ويقترح تدابير وسياسات لمعالجة المشاكل البيئية. ومن مبادرات المنتدى: برنامج المسؤولية البيئية لقطاع الأعمال، الاقتصاد الأخضر، التوعية والتربية البيئية، منتدى «أفد» لقادة المستقبل البيئيين، نادي «أفد» للإعلاميين البيئيين.

يتمتع المنتدى بصفة عضو استشاري في المجلس الاقتصادي والاجتماعي للأمم المتحدة وبرنامج الأمم المتحدة للبيئة وجامعة الدول العربية والهيئة الحكومية الدولية المعنية بتغير المناخ وكثير من المنظمات الإقليمية والدولية الأخرى. وكأبرز مركز عربي للدراسات وصنع السياسات البيئية، لعب المنتدى دوراً رئيسياً في المفاوضات الدولية وقدم المشورة للحكومات والمنظمات الاقليمية، خاصة في مجالات اتفاقات تغير المناخ والاقتصاد الأخضر والمياه والطاقة والتنمية المستدامة.

هل أنت توّاق للمساهمة في جهود حماية البيئة في العالم العربي ومواجهة التحديات البيئية التي تهدد أمننا وتعيق التنمية الاقتصادية والاجتماعية؟

المنتدى العربي للبيئة والتنمية (أفد) يتيح للمؤسسات والهيئات الأعضاء التواصل والتنسيق مع نخبة من قادة الأعمال والقطاع العام والعلماء ومراكز الأبحاث وهيئات المجتمع الأهلي ووسائل الإعلام في أنحاء المنطقة العربية، للمساهمة في عملية صنع القرارات والاستراتيجيات البيئية المستقبلية.

لقد رأيت العديد من المنظمات البيئية في زماني، وأعتقد أن التركيبة التي يقدمها المنتدى العربي للبيئة والتنمية هي أفضل الممارسات على الإطلاق. يقدم «أفد» التحليل الدقيق، جنباً إلى جنب مع المزيج الصحيح من الناس: القطاع الخاص والهيئات الحكومية والوسط الأكاديمي والمجتمع المدني والمولين؛ لأننا في حاجة إلى كل الأيدي على متن السفينة إذا أردنا حل المشكلة.

أندرو ستير
رئيس معهد الموارد العالمي

المنتدى العربي للبيئة والتنمية
ARAB FORUM FOR
ENVIRONMENT AND DEVELOPMENT

AFED

الأمانة العامة: بناية أشمون، طريق الشام ـ بشارة الخوري، وسط بيروت ص.ب. 5474-113 بيروت، لبنان
هاتف: 321800-1 (961+) **فاكس:** 321900-1 (961+) **البريد الإلكتروني:** info@afedonline.org **الموقع الإلكتروني:** www.afedonline.org

المنتدى العربي للبيئة والتنمية

نحميها لتحمينا

المنتدى العربي للبيئة والتنمية
ARAB FORUM FOR
ENVIRONMENT AND DEVELOPMENT

AFED