IMMEDIATE AUTO GLASS

SEU VIDRO FOI QUEBRADO?

VAMOS ATE SUA CASA PARA TROCAR

TRABALHAMOS COM SEGURADORAS

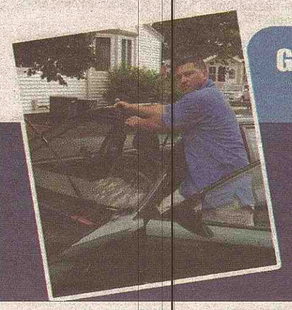

GRANDE EXPERIÊNCIA NO RAMO

HECTOR
617 515 6949

SOMERVILLE COMMUNICATION
boostmobile
PROMOÇÃO IMPERDÍVEL
U$ 50,00
POR MÊS COM CHAMADAS ILIMITADAS

Internet, Walkie-talkie e mensagem de texto também ILIMITADOS

Venha nos fazer uma visita e saia falando no seu BOOSTMOBILE

T··Mobile·

Ative seu celular e comece a falar na hora! Sem depósito, sem social. Sem crédito? Isso não é problema.

Planos a partir de
U$ 29,99

Somerville Communication
52 Brodway, Somerville - Ma
Fone: 617.625.8100
617.625.8128

C&N
Beauty Supply Salon and Services

TODA LINHA DE PRODUTOS
- Kératase
- Alfaparf
- Goldwell
- Redken
- Paul Mitchell
- Sebastian
- Nexxus
- Chi
- Tânagra

Falamos Português
Hablamos Español

PROMOÇÃO DE JULHO
Na compra de qualquer Shampoo, o condicionador sai pela metade do preço!

Uma completa linha de produtos de beleza com os melhores preços.
Afiação e Consertos em Geral
Phone: 617-623-2800 / Fax: 617-623-2801
285 Washington St. - Somerville, MA 02143
www.cnbeautysupply.com

Terapeuta Sentimental
Amor, Negócios, Saúde, etc
Pós Graduada no Brasil

Ligue e marque um horário
Dra. Marah Sadigursky
617-958-0007 / 857-241-0769

Caderno JS

Anabela Bela (Giselle Itié)

Anabela é uma jovem competente e esforçada, mas sua aparência mal-ajambrada dificulta sua vida profissional. Ela sabe que é feia e está, de certa forma, conformada com isso. Bela sempre foi assim desde menina, sem quaisquer atributos físicos, mas também nunca teve maiores vai-dades. Ela não liga para nada que possa torná-la mais atraente.

Página 16

Gisele Bündchen grávida

A modelo Gisele Bündchen estaria mesmo grávida. A confirmação foi dada ao site WWD pelo diretor da marca London Fog, Dari Marder, da qual Gisele é a nova estrela. "Ninguém é mais sexy ou bela que Gisele em um sobretudo, mesmo com a já visível barriguinha de grávida", disse. Marder ainda afirmou que as fotos foram retocadas para "respeitar a privacidade da modelo durante esse momento pessoal".

Uma das suspeitas surgiu durante a última temporada da São Paulo Fashion Week, quando Gisele desfilou para a Colcci com roupas mais largas por conta da barriguinha saliente. Na mesma época, a revista People já havia anunciado a gravidez.

Página 20

HIGH SCHOOL BAND (BANDSLAM)

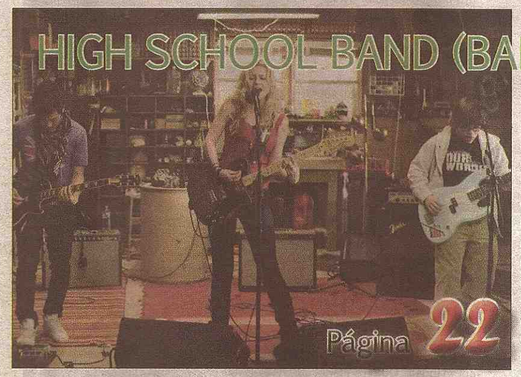

Will Burton é um nerd excluído do grupo de alunos da escola onde estuda, mas surpreendentemente ele acaba fazendo amizade com a garota mais popular da turma. E é ao lado dela, com quem divide os mesmos gostos musicais, que ele formará uma banda de rock. Tudo para participar da mais importante competição de música que há na escola.

Página 22

HUMOR
PIPINGUIM???

Página 22

DIÁRIO DE UMA AVENTURA

Últimos dias no México

Nos últimos três dias estamos particularmente maravilhados com o México. Parece que, ao que nossa despedida do país vai se aproximando, tudo nos leva a querer ficar um pouco mais. E quando digo "tudo" não estou me referindo somente às belezas naturais desta região mexicana, que é incrivelmente linda, mas principalmente à simpatia do povo daqui.

Página 23

SENTRY Ford
The right way to buy a car.
617-957-1439
4100 Mystic Valley Parkway, Medford-MA

MIDSTATE AUTO GROUP.com
508.832.8886
Traga este anúncio e garanta o preço anunciado nesta oferta
Troca de freios das rodas dianteiras e traseiras $99 (somente carros de passseio não truck)
MIDSTATE Auto Group, Inc.
810 Washington St
(Route 20) Auburn, MA

Notícias da TV

RECORD

Bela, a feia

Em agosto, a Record estreia Bela, a Feia. Uma das novelas mais conhecidas do mundo, *Bety, la fea* agora ganha uma versão brasileira. A adaptação nacional da história, escrita por Gisele Joras e dirigida por Edson Spinello, tem o charme carioca com tramas dinâmicas, muito humor, amor e mistérios.

Anabela Bela (Giselle Itié)

Anabela é uma jovem competente e esforçada, mas sua aparência mal-ajambrada dificulta sua vida profissional. Ela sabe que é feia e está, de certa forma, conformada com isso. Bela sempre foi assim desde menina, sem quaisquer atributos físicos, mas também nunca teve maiores vaidades. Ela não liga para nada que possa torná-la mais atraente.

A Família de Bela

Bela mora com o pai, Clemente (Bemvindo Sequera), e dois irmãos Elvira (Bárbara Borges) e Maximiliano, o Max (Sérgio Hondjakoff) no bairro da Gamboa, zona portuária do Rio de Janeiro. Clemente é sambista e toca violão. É assim que ganha a vida. Ele é também um compositor frustrado. Elvira trabalha como manicure no salão Montezuma, de propriedade do tio, o deslumbrado Haroldo (João Camargo) irmão de Clemente. Ao contrário de Bela, Elvira é vaidosa, apesar de seu gritante mau gosto para se produzir. Noêmia, a mãe de Bela e Elvira, morreu ainda jovem. Já Max é irmão delas apenas por parte de pai. A mãe dele, Samantha (Luiza Thomé), mora em Copacabana e o despreza sutilmente, mas, mesmo assim, Max sonha em poder sair do bairro simples onde nasceu e cresceu, para viver na Zona Sul com ela.

Bela consegue o emprego

Bela oferece-se para trabalhar como secretária da agência de publicidade +/Brasil, mas embora tenha ótimo preparo, perde o cargo para uma mulher incompetente, porém muito bonita. Para sua sorte, uma ironia do destino faz com que ela acabe conseguindo desbancar a antiga concorrente alguns dias depois. O cargo de secretária do novo diretor-presidente, então, passa a ser seu.

A Empresa

A empresa onde Bela começa a trabalhar passa por uma fase tumultuada: Rodrigo (Bruno Ferrari) - filho de Ricardo (Jonas Bloch), o dono da holding de comunicações um rapaz tido como playboy mulherengo e bon-vivant, assume o cargo de diretor-presidente da agência +/Brasil, surpreendendo a todos. Mais do que surpreso, quem fica realmente revoltado com a nomeação é Adriano (Iran Malfitano), primo de Rodrigo e afilhado de Ricardo, que há anos trabalha na agência e não se conforma com o fato de que seu tio e padrinho tenha nomeado o inexperiente rapaz em seu lugar. Com a ajuda de Verônica (Simone Spoladore), amante eventual de Rodrigo, Adriano fará de tudo para destituir o primo. Logo que começa a trabalhar na agência, Bela se encanta com Rodrigo, embora saiba que não tem chance alguma com o patrão. Rodrigo, sempre se envolveu com mulheres muito bonitas, não enxerga em Bela nada além de uma secretária eficiente. Por causa de sua aparência, Bela é ridicularizada por todos na glamorosa empresa. Ela tenta manter uma atitude positiva diante da situação, mesmo que isso às vezes lhe seja difícil.

Premier Dental Associates
Descubra você também a diferença

NOVELAS

Promessas de Amor

Sócrates (Walmor Chagas

QUINTA-FEIRA, 30/07
SEXTA-FEIRA, 31/07

OS CAPITULOS NÃO FORAM FORNECIDOS PELA EMISSORA ATÉ O FECHAMENTO DA EDIÇÃO

Poder Paralelo

QUINTA-FEIRA, 30 - Fernanda confessa à Nina que o artista vive do assédio. Rodrigo dá de cara com Gigi e Dog se beijando e leva um choque. Rodrigo avisa a diretora que o MC não vem mais, pois está com a garganta inflamada. Gigi e a diretora ficam inconsoláveis. Rodrigo as tranquiliza dizendo que conhece um cantor de rap que pode substituir o MC Carbono.

SEXTA-FEIRA, 31 - Nina chora muito pelo que aconteceu entre ela e o Bruno. Orlando a acolhe. Bruno dá uma tarefa a Khalid. A performance-desfile começa. João canta acompanhando Gigi e Dog. Lurdes se orgulha do filho e todos gostam muito. Tony avisa à família que Rudi ainda está desacordado. Tony vê alguém conhecido, mas não identifica. É Khalid disfarçado.

TEMPO

Sexta-Feira, 31/07	Max.: 30°C Min.: 21°C
Sábado, 1/08	Max.: 29°C Min.: 18°C
Domingo, 2/08	Max.: 28°C Min.: 20°C
Segunda-Feira, 3/08	Max.: 28°C Min.: 18°C
Terça-Feira, 4/08	Max.: 27°C Min.: 21°C
Quarta-Feira, 5/08	Max.: 26°C Min.: 16°C

Notícia DA HORA

COMUNICADO

É com tristeza que comunicamos o falecimento da atriz Maria Silvia, que durante sua carreira na Rede Record participou das novelas Vidas Opostas, Caminhos do Coração e Chamas da Vida.

Externamos nossa solidariedade à família e aos amigos de Maria Silvia.

Seu primeiro trabalho no cinema foi em Joanna Francesa, de 1975, co-produção entre Brasil e França dirigida por Cacá Diegues e que teve a atriz francesa Jeanne Moreau no elenco.

Na sua extensa carreira, destacam-se a comédia Tudo Bem, na qual contracenou com Fernanda Montenegro em 1978; o drama Ele, o Boto, de 1987, que contou com a participação de Cássia

Kiss; a aventura Minas Texas e o drama Como Nascem os Anjos, de 1996, dirigido por Murilo Salles.

Seu último trabalho cinematográfico foi em 2004 na comédia Diabo a Quatro, de Alice de Andrade.

Paraíso

QUINTA-FEIRA, 29 - Tobi manda Terêncio esnobar Santinha Rosinha se revolta Mariana é impedida de ir atrás de Antero e Santinha Madre Superiora fica chocada ao saber sobre a vida de Santinha.

SEXTA-FEIRA, 31 - Antero e Maria Rita conversam sobre a visita que fizeram à fazenda de Eleutério. Terêncio procura Rosinha e é destratado por ela. Maria Rita pede que Norberto consiga uma vaga na escola da prefeitura para ela dar aula.

SÁBADO, 1/08 - Nono ajuda Zuleika com a limpeza de sua sorveteria. Bertoni fica inconformado com a dedicação de Nono a Zuleika. Marcos critica a pretensa autoridade de Geraldo na rádio e Isidoro fica sem entender o comentário. Norberto inaugura uma nova loja em Paraíso.

Caras & Bocas

QUINTA-FEIRA, 30 - Anita revela que perdoou Anselmo e tem se encontrado com ele. Vicente avisa ao pai que irá visitar Dafne. Anita enfrenta Gabriel, que acaba aceitando o namoro da irmã, mas impõe condições.

SEXTA-FEIRA, 31 - Bianca convence Jacques a aceitá-la na disputa. Frederico fica sabendo que Milena vai se casar com Nicholas e aprova a ideia. Mercedes aconselha Frederico a fingir que irá viajar para tentar surpreender a mulher no momento da traição.

SÁBADO, 01/08 - Dafne se desespera e Gabriel ajuda Socorro a procurar as joias. Denis nega que esteja apaixonado por Amarilys. Espeto vê Xico com o livro-cofre de Dafne, mas nem desconfia do conteúdo do livro.

Caminho das Índias

QUINTA-FEIRA, 30 - Beca se preocupa em observar Ramiro e seu motorista, para não cometer nenhum erro. Cadore fica furioso com Ramiro, por causa da desconsideração do filho em lhe contar a conversa que teve com Raj na Índia.

SEXTA-FEIRA, 31 - Gopal explica para Raul que terá a oportunidade de entrar no quarto de Yvone vendendo somosas no hotel. Wal liga para Ramiro à procura do patrão e Melissa desconfia que ele possa estar com Gaby.

SÁBADO, 1/08 - Nanda beija Mike. Camila e Ravi sentem saudade um do outro. Yvone chama a atenção de Nanda para a mancha de batom no colarinho de Haroldo, sem que ela desconfie que a falsa médica forjou a marca na blusa de seu marido.

SERVIÇOS

Lynn - Aulas de Ingles e traducoes email para englishgabbi@hotmail.com falar com Leticia Gabbi no fone 781-864-3093.

Aula de Musica, professor experiente, Ronaldo Rener 617 935 3714.

Baby-sitter em Somerville - tenho experiencia e referencia. Cuido de criancas de 0 a 3 anos de segunda a sabado. Tia Marli, 617-812-1993

Conselheira Sentimental, Amor, Negocios, Saúde etc. Pós Graduada no Brasil, Marah Sadigursky 617-958-0007, Ligue e marque um horário.

Costureira - Reforma e conserto. Faço bainha em calças, coloco zippers e tudo que for necessário para modificar e ajustar sua roupa. Ligue para 617-764 0294 (*775)

House Cleaner - me ofereco para help ou fixo. Tenho pratica e dias disponiveis, tambem para part time e fins de semana. Lidia de Alston, ligue para 857-540-2154.

Costureira - reforma e concerto em roupas de homem e mulher. Faco bainhas, ponho zippers e tudo que for necessario para modificar e ajustar sua roupa.Ligue para 617-864-0294

Costuras em Geral, Bainha de calça, botões etc, ligue para 617 3886072

Compra-se schedule de limpeza de casa em Worcester e regiao. Ligar para 508-410-7128

Compro schedule de limpeza de casas em qualquer area. 781.608.9809 Aline

Pão De Açucar Market em Somerville, o mercado mais completo em variedades de boston, temos + de 90 tipode ervas naturais,ervas para emagrecimento ,sal amargo,pedra hume,enxofre, pinico, foice, enxada, e muito mais sejam todos bem vindo (617)625-0022.

Vendo compania de limpeza estabilizada a 6 anos com otimos ganhos somente interessados ligar para Reggie (978) 884-6325.

SE VC PRECISA DE ALGUÉM PARA CUIDAR DE SEU FILHO COM DEDICAÇÃO ,ME LIGUE! KATIA (781)480-3364 - MORO EM MALDEN,CUIDO EM MINHA CASA.

Professor Junior Catão esta lecionando na área de Lowell. Maiores informações sobre aulas particulares de inglês e português ligar para 617.899.4658

Celular TMobile (ligue para Brasil, EUA e Canada sem limites por $65,00 ao mes). Visite nosso site www.celulardecontazero.com. Indique 3 amigos+ 25%/5+ -50% 10=100%. Fique você tambem livre de conta ou venha ser um representante. Ligue para 1-800-763-8214. JR

Globo = $79,00, Internet super rápida = $19,95, Band - PFC - Globo e mais 80 canais = $30,00 por mês sem contrato, sem social. Falar ocm Oliveira 1-800-763-8214.

Nails Printer contrata vendedora bilingue. Necessário ter experiência de um ano em vendas, ter carro e disponibilidade para viagens. Profissionais qualificados enviar curriculo para fivenailsprinter@yahoo.com

Vendo Computador HP - Pentium 4 Sistema completo com Windows Xp Profissional, Microssoft Office 2007, Internet Explorer 8, ant-virus. 2 CD's - cursos de Ingles interativo em audio e video. HD 40Gb, 512RAM, grava e toca DVD e CD. $ 250.00 Silvio. 617-595-3339

Me ofereço para help ou fixo Tenho pratica e dias disponiveis. Moro em Everett , favor ligar para 857.312.2344 e falar com Ester.

TERAPEUTA SENTIMENTAL, POS GRADUADA NO BRASIL, AMOR, NEGOCIOS, SAUDE E ETC. LIGUE E MARQUE SEU CONSULTA. 857-2410769 OU 617 958 0007

ESTA ENDIVIDADO NO CARTAO DE CREDITO E QUER SE LIVRAR DAS SUA DIVIDAS DE FORMA SIMPLES E LEGAL COM SUAVES PAGAMENTOS? ENTAO LIGUE 857 888 9186

Aulas de inglês, traduções e serviços de intérprete em cortes e hospitais. Professora/intérprete treinada com experiência. Tratar com Cynthia. 781-391-4308. cynthiasmith200@hotmail.com.

Atenção manicures chegou a nova impressora de unhas!!! impressão de desenhos, cores e mais...acesse nosso site www.5nailsprinter.com

BABY-SITTER EM MELROSE - TENHO EXPERENCIA, CUIDO DO FILHO COM CARINHO E ATENÇÃO. PODEMOS NEGOCIAR SE VC PRECISAR BUSCO E LEVO SEU FILHO EM CASA. SEGUNDA A SABADO. CUIDO DE CRIANÇAS DE 0 A 5 ANOS. TIA DANI 781-3531049

CLAIR ART'S CAKE
promove Curso de BOLO ARTÍSTICO em Massachusetts
Vagas limitadas!
978.328.2566
www.clairsartscake.com

ACADEMIA BRASILEIRA DE JIU-JITSU
MESTRE PETRUS MELO
Classe para homens mulheres e crianças
De Segunda a Sábado das 9:00am as 8:00pm
W.B.T.C MAIN BRANCH 393 MAIN STREET MEDFORD, MA 02155
W.B.T 1519 MIDDLESEX ST. LOWELL, MA 01851
781.346.7861

CARPET CLEANING ALMEIDA CLEANING SERVICES
PROMOÇÃO 20% DE DESCONTO NESTE MÊS DE JANEIRO
SOFÁ CLEANING
(NATURAL SHAMPOOS BY HAND)
ORIENTAL RUG CLEANING
617.240.0789

Santos Hardwood Floor
Orçamento Grátis
Instalação de Pisos
Lixamos e fazemos seu piso velho ficar como novo
978-835-5664

Ronaldo Renner
Aulas de Música
17 anos de experiência
Aprendizado Garantido
Curso rápido. Faça em 4 meses o que você aprenderia em 8 meses
Violão Guitarra Teclado Contra-baixo
617-232-2368/617-935-3714

Cia Brasil
151 E. Merrimak St Lowell, MA 978.454.4928
Brasil Popular
77 Main St Maynard, MA 978.461.0015
159 Great Road Acton, MA 978.264.4255
Envios de Caixas para o Brasil
CD, roupas, produtos brasileiros

Acabou a gasolina, trancou a chave no carro, precisa de reboque ou vai jogar seu carro fora.
Marcelo's Towing 508 250 2352

Anuncie no Jornal dos Sports
617.593.1828
857.888.1986

WORLD&I LANGUAGE INSTITUTE
O mundo em suas mãos
AULAS DE INGLÊS
POR APENAS $30 POR SEMANA
153, Main Street - 1º Andar Medford - MA - 02155
(781) 391-3773

AMERICA Meat Market
AÇOUGUE BRASILEIRO, PRODUTOS BRASILEIROS EM GERAL
Agora agente Braz Transfers
FAZEMOS REMESSA DE DINHEIRO PARA O BRASIL
978.232.9043

FRANQUIA DE LIMPEZA
Compre sua franquia e realize seu sonho Americano!
Seja seu próprio patrão
Clientes comerciais
Contratos garantidos
(781)356-5400
System 4
Ligue e marque uma apresentação em Português

VEÍCULOS

1994 - Honda Accord: 4 portas, a marcha, branco, 4cv. Apenas $1.900. 617-2839626

95 HONDAACCORD ,AZUL, AUTOMATICO, START 180K, EM BOM ESTADO $1.700,00, COM MANOEL 978-239-9531.

1995-VENDA HONDA ACCORD 95, AZUL, AUTO, 180K, START, EM BOM ESTADO. COM MANOEL 978-239-9531.

1995 - VENDE-SE GEO PRISMA PERFEITO ESTADO 95 $ 800,00 - E UM TAYLON 97 SPORT, CD, TOCA FITA, JOGO DE RODAS, AUTOMATICO, 93.000 MILHAS APENAS $ 1.100 MOTIVO - ESTOU VOLTANDO PARA O BRASIL. INTERESSADOS LIGAR (978) 319 3697 OU (508) 373 4814

1996 - Vende-se 1 Toyota Corolla 96 e 1 Nissan Maxima 95 por $1,700.00 cada. Falar com Jefferson 781-922-2623.

1996 - Vende-se 1 Toyota Corolla 96. $1.500.00.Falar com Jefferson 781-922-2623.

1996 - VENDO :96 GMC JIMMY 145K COURO $4000 , 617 406 7880 - 92 HONDA ACCORD 78K $2900 , 617 406 7880

1996 - MiniVan - Vendo uma MiniVan ano 96, 4 portas, em bom estado, 120 mil milhas $1000 Ligar: 617-840-1859

Vende-se 96 Ford Mustang Couper 3.8V6 lindo, pintura esportiva, aerofolio, pneus 18", rodas de aluminio, manual, 147k. Apenas $3,100.00. Falar comWendell 617-459-7218.

1997-VENDO UMA NISSAM PATHINFINDER 97, 4X4, CD, COMPLETA, BOM PREÇO, 857-888-9186

1997 - Talon 97 - Igual ao Mitsubish Eclipse, 93.000 milhas automatico, jogo de rodas,cd e tape, todo lindo, em perfeito estado, body shop todo equipado por apenas $ 2.500 ligar (508) 373-4814

1997 - VENDO UMA NISSAN PATHFINDER 97, EXCELENTE PREÇO, 857 888 9186Vendo um ford explorer 97 4x4 U$ 3000 (617 999 4588)

Vendo Barato van 1997 ford econoline 350, $1500 617 935 2055

Vende-se 98 Volvo B70, turbo, azul e completo. 109k por apenas $2,900. Tenho outras opcoes.Falar com Wendell 617-459-7218

Vendo um toyota camry 98 U$ 3500 (617 999 45 88)

Vende-se 98 Hundai Elantra, lindo, azul, automatico, pneus novos, roda de aluminio, bancos excelentes, baixa milhagem 83k, apenas $2,100.00. Tenho outas opcoes de veiculos. Wendell 617-459-7218.

1998 - Subaru Impreza: 2 portas, a marcha, azul, 4cv, muito econômico. Todo revisado e com garantia $2.500. 617-2939626

Vende-se 1 Van 98 Ford Windstar Gl de luxo. Falar com Hudson 857-540-2864.

1998 - Subaru Impreza: 2 portas, a marcha, azul, 4cv, muito econômico. Todo revisado e com garantia $2.500. 617-2939626

Vende-se 99 Chevy Astro, van, completo. 83k por apenas $3,200. Tenho outras opcoes. Falar com Wendell 617-459-7218.

1999 - Vende-se Neon 99 com 89.000 milhas, super conservado por $1.500.00. Ligar para 978-726-8616 ou 978-937-1475

1999 Corolla : A marcha, branco,super econômico, motor 1.8. $1.800. 6172939626

1999 - Vende-se 1 Van Ford 99. $900.00. Falar com Jefferson 781-922-2623.

1999 - Vendo um Kia Sephia 99, Auto. 617-888-0624, Paulo

Dodge Cargo 2000 - 256 mil milhas - motor e camoio a toda prova $1,800.00 - Francisco 508-8162342

Vende-se 2000 Chrysler Concord, cor prata, lindo, automatico, todo eletrico, baixa milhagem 92k, $3,200.00 pagamento facilitado. Tenho outras opcoes. 617-459-7218 Wendell.

Vende-se 2000 Toyota Corolla, 130k, automatico, cor bege. $4,600.00. Falar com Marcos 978-490-9724

VENDO UM HONDA CIVIC 2000, AUTO, SUPER CONSERVADO 857 888 9186.

2000 - MAZDA - Vendo uma micro van ano 2000, prata bem coservada, por bom preço. obs: motivo , viagem p/ o brasil. Tel: 978 654 8169

2000 - Vendo 2000 Ford Windstar toda equipada para pintura de parachoques. Com tintas e maquinário, incluindo a loja. Motivo mudança. 617.3084455

2000 Pontiac Grand Am, verde todo eletrico, U$ 2550, Telefone 857 222 7378

2000 - Windsar toda equipada para pintura de parachoques, completa. Oficina ambulante. Motivo mudança. 617.3084455

2000 - Windsar toda equipada para pintura de parachoques, completa. Oficina ambulante. Motivo mudança. 617.3084455

2001 - Vende-se Nissan X Terra 2001, por $9.200.00 amarelo ligar para 781-558-87572001 Ford Scape XLT : 67 mil milhas, 4x4, pneus novos, V6 bem conservada. $6 mil 978.8698328

2001 - Focus: Automatico, 4 cilindros, 4 portas, econômico em ótimo estado. 617-2939626

2001 - Ford Scape XLT : 67 mil milhas, 4x4, pneus novos, V6 bem conservada. $6 mil 978.8698328

2001 - Vende-se 2001 Ford Escape, 4 portas, automatico por $4.500. Ligar no 978-513-5210.

2002 Chevrolet Avalanche, 114k particular, branca, cabine dupla, completa, inteirissima 2 dono vende ou troca por carro de menor valor - 603-438-9926 Edivaldo

2002 Honda accord completo, 617 602 7177 e um 2000 Ford Windstar, completo, 617 602 7177

2005 - Vendo Pontiac Grand AM 2005 - 56,7000 milhas - Trocado óleo a cada 3 mil milhares. Forte e Potente na neve - Fotos por e-mail - apenas $13.995 - Facilita Pagamento - Tel. 508-879-7991 ou e-mail: hotron2002@hotmail.com

Jetski - Vende-se um Yamaha motor 1.200 por apenas $3.000.00 contato Cristiano: 978-726-8413

Leilao de carros: Pague somente o preço da linha mais comissão. Simples rápido o método de comprar seu carro. 617-2939626 - Sandro

Otima oportunidade de negocio, vende-se caminhão com baixas milhas, pneus novos repleto de ferramentas para carpintaria, pintura, pluming e elétrica, Por um preco de somente 8,000.00 tudo, Falar com Júnior no telefone 978-230-2498

Vende-se Ford Focus Wagon, exelente garantia e automatico. Revisado $3,500.00. Ligar 978-869-8328.

Vendo Um Caminhao Tow, 781 485 7676 - Jogo seu carro fora,781 485 7676

VENDE-SE VAN PONTIAC MONTANA - Estou indo pro Brasil e vendo Van completíssima 2003, linda, DVD, Start On, Airbag, Controle p/portas e muito mais. Ótimo carro. Negociamos. $3.800 (978)7298682 com Marcos.

Vendo uma Dodge Van de 1999 (modelo basico), em otimo estado de conservacao e sem problemas mecanicos.A van é azul marinho e tem pneus novos. Vendo por $2.700 US Dollars ou melhor oferta. Ligar para 857 251 2896

Vende-se Ford Fucus 2001, automatico, completo, lindo por $1,600. Falar com Oliveira no 978-884-8474.

Vendo ou troco F350 Dump a Diesel em bom estado por caminhonete, 781-656-2490 $5.000 mil

Vendo F150 cor azul, cabine estendida, v8, 4X4. 978 513 5210

Vendo F 150 4 X 4 cabine estendida cor azul ano 2001. 1.860.778.6035

Vendo BARATO Dodge intrepid $1900 completo 617 935 2/55

COMPRE SEU CARRO ZERO COM EXCELENTE PREÇO E SEM BUROCRACIA NA FORD DE MEDFORD. FALE COM ENIO DRUMOND, 617 957 1439

Classificados Grátis envie o seu hoje mesmo
Anunciar nas demais páginas do Jornal dos Sports
LIGUE: 617.593.1828 ou 857.888.9186

Saúde e Estética

Alongamento e Venda de Cabelos

Temos cabelos humanos cacheados, lisos, ondulados, etc

Especializada em: Extensão de Cabelos, Escova Japonesa e Escova Inteligente

Profissional com mais de 12 anos de experiência

Ligue para Soraia 978.455.3381

Deixe de usar óculos e lentes de contato: Faça lasik = cirugia simples p/ eliminar o uso de óculos apenas $945.00. (978)821-7260

Plano dentário/saúde- Se voce ainda não tem um, fale comigo.Temos planos dentários a partir de $ 19.95 e de saúde a partir de 29.95 ao mes. 617 666 72 03

Software & Hardware

Classificados Grátis
envie o seu hoje mesmo
info@jornaldossportsusa.com
ou para Anunciar nas demais páginas do Jornal dos Sports
LIGUE:
617.593.1828
857.888.9186
www.jornaldossportsusa.com

Transportes e Cargas

Não Ande Mais a Pé ou de Carona...
Precisa ir a Igreja, Supermercado, Mall, Cinema, Aeroporto, Visitar um Amigo, ir para o Trabalho, ir a Alguma Cidade Vizinha, Festa, Casamento, Batizado. Enfim se Precisar Sair e Não Sabe Como. Posso te Levar ou te Trazer. É so me Ligar, Estou 24 Horas a sua Disposição.... Noite ou Dia.

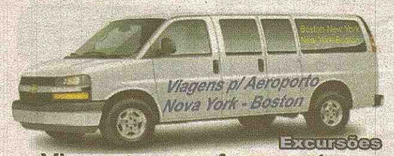

Viagens para Aeroporto, excursões para Nova York
Falar c/ Rogério 774-245 0183

Classificados Grátis
LIGUE:
617.593.1828
857.888.9186

www.jornaldossportsusa.com

Nossa coluna andou Especulando por todos os lados e apresentamos para você algumas das estrelas da nossa comunidade que chamaram atenção em eventos nesta semana.

Especulando

Catarini Dancuart - Ashland & Thais da Costa - Worcester

Luciana Silva - Everett

Leidinha - Framingham

Glayce & Debora - Woburn

Tigrin - Everett & Kethila - East Boston

Vocalista do Grupo Pixote

Tamara - Malden

Glenia & Janaina - Quincy

Saulo & Rafael Framingham

Julimara - Malden

Kellen Silva - Everett & Nataly Machado - Peabody

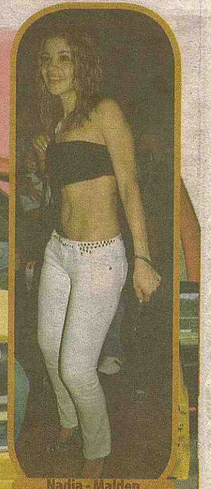
Nadia - Malden

Daniele - Lowell

EMPREGOS 2

APRENDA EM APENDAS UM MES INFORMATICA!!! 781-760-8717 AULAS PARTICULARES E HORARIOS FLEXIVEIS

PROCURO TRABALHO DE LANDSCAPE OU CONSTRUÇÃO. TENHO EXPERIÊNCIA. 617.803.7528. FALAR COM MAURILIO OU DEIXAR RECADO EM 617.718.0009

Preciso de Carpinteiros e Pedreiros p/ regiao de Boston, salario entre $12 e $15 por hora, Ligar p/:617-840-1859 Deixe menssagem

ATENÇÃO PROPRIETARIOS DE SALAO DE BELEZA! CHEGOU A MAQUINA 5 NAILS PRINTER .INFORMAÇOES LIGUE PARA : 617.381.0066

Residente desde 1998 procuro trabalho temporario(part-time)que pode vir a ser integral(full-time). Tenho disponivel a parte da manha ate as 13-14hs.

Tenho experiencia em eletrônica, eletrica, computador, interpretação (inglês-Português), transporte de pessoas.

Cuidado! Nao se arrisque dirigindo! Levarei voce onde voce quiser! Leva & Traz. Fone (978)726-0282.

MFR MOVING - SOMOS DESPACHANTE ADUANEIRO NO BRASIL, SE VC PRETENDE ENVIAR SUA MUDANÇA P.O BRASIL , ENTRE EM CONTATO CONOSCO OU ACESSE NOSSO SITE , WWW.MFR.COM.BR

Contratamos meninas para trabalhar em promoções e vendas. Necessário ter carro e falar fluente inglês. Favor enviar email com experiencias anteriores e horário disponivel para trabalhar. email: feugarcia@hotmail.com

Ofereço serviço de entrega de jornal e acabamento em piso de madeira. Trabalho profissional com garantia de qualidade. Instalacao nova, reforma ou troca. Otimo preco, faca sua pesquisa. 1.978.210.9686

Ofereço serviços de acabamento em piso de madeira. Trabalho profissional com garantia de qualidade. Instalação nova, reforma ou troca. Ótimo preço, faça sua pesquisa. 1.978.210.9686

Precisa-se de pizza maker and cooks com experiência, fone 781 3077111

PRECISA-SE BARTENDERS de preferência bilingues e com experiência. Horario flexivel, fixo ou em part-time. Contactar Daniel Goncalves pelo tel. 617 625 8788 ou em pessoa no nº 203 Somerville Av., Somerville.

Precisa -se de pessoa que tenha carro económico,GPS e experiência comprovada (referencia) para trabalhar com limpeza de casa. Horário - 7,30 as 5,00 $$ 600 p/ semana (segunda a sexta feira) Necessário morar na região de Everett, Revere,Saugus,Malden,ou Somerville, E-mail referencias p/ nane-barreto@gmail.com

Procuro qualquer coisa tenho carro e carteira de MA house clean, motorista. (508)596.2050 - Eliane

Procura-se trabalho fixo ou help de house cleaner. Tenho experiencia e moro em Somerville, proximo da Sullivan Station. Falar com Nivea 857-540-2154.

HANDY MAN COM BASTANTE EXPERIENCIA, ESTA PROCURANDO TRABALHO DE IMEDIATO, TRANSPORTE DISPONIVEL, CIDADAO AMERICANO, FALA DOIS IDIOMAS, QUALQUER HORARIO POR FAVOR LIGAR PARA 617-438-7435, AH QUALQUER HORA. OBRIGADO.

PESSOA COM EXPERIENCIA EM LIMPEZAS, PROCURA TRABALHO DE IMEDIATO.TRANSPORTE DISPONIVEL. 617-438-7435.

Plano de saude e dental por 39.95 individual e $59.95 familia ligue e economize (508)233-0949, falar com Roze.

Anuncie no Jornal dos Sports 617.593.1828 857.888.9186

IMÓVEIS

Aluga um apartamento em area nobre de EVERETT de 2 quartos podendo ser usado como 3 quartos com uma sala pequena e cozinha, banheiro apartmento amplo arrejado, muito limpo, pedimos pessoas sem vícios, nao fumantes nao pets, valor $1,300 incluindo estacionamento para 1 carro, fica bem perto de lavanderia. peto de ponto de onibus, restaurante brasileiro etc, temos um tipo de heate bem economico. Disponivel para o final do mes de Janeiro,enteressados por favor deixar recado no telefone 617-389 2185

Aluga quarto mobiliado em Billerica, tudo incluido inclusive lavanderia e limpesa da casa.(617) 549 3550

BOSTON - Aluga apto de 1 e 2 quartos com piscina, sauna, garagem, heat e AC central e agua quente. (781) 820-4564

Boston Area - Aluga-se apartamentos de 1,2,3e4 quartos em malden, everett,chelsea e revere. atendimento Portugues,781 3165517 John.

BEVERLY - Aluga-se quarto para senhores não fumantes na Rota 62. Lucia 508 4141353

DESTACADO - Aluga Quarto grande em Cambridge para nao fumantes ambiente familiar, 617 864 0294

Aluga-se um quarto em Cambridge, 5 minutos da Central Sq, ambiente familiar..$450.00, 857.654.6137.

Cambridge - Aluga-se um apartamento de 3 quartos, falar com José no 978-580-2420.

EVERETT - Apto. duplex, ótima localização (Glendale Sq.), reformado, 3 quartos com armários, pisos de madeira e cerâmica, janelas novas, fogão, geladeira e lavanderia. Estacionamento fácil na rua. Nada incluído. Disponível dia 1 de setembro. $1,250.00. Ligue 617-816-3891.

Aluga se excelente apto de 2 quartos em Everett. Maximo 4 pessoas, sem animais. Disponivel pra 1 de Julho, no segundo andar. $1100 + securit deposit. 617 510 5430.

Everett - Aluga-se 1 quarto por $370 tudo incluido. Falar com Dalva - 617-389-2014.

Everett - Alugo apt na cidade de Everett 2 quartos 1 banheiro 1 park space em condominium tranquilo, disponivel 1 de abril. Valor 1.100 primeiro e ultimo aluguel. Falar com Leandro 617 671 8430

Everett - Procuro trabalho de house cleaner ou dou help, tenho experiencia e moro em Everett, falar com Ju 617-767-6562.

Everett - Aluga-se quarto em Everett para moças não fumante. Interessadas entrar em contato com Lima no telephone 617-852-6455

EVERETT - Aluga-se 2 quartos, 1 quarto no valor de $400.00 e outro por $350.00 ambos tudo incluido. Falar com Jefferson 781-922-2623

Everett - Vende-se ou troca por imóvel no Brasil Um apartamento de dois quartos em Everett. 617-812-1954

Aluga se excelente apartamento de 2 quartos em Everett. Ja disponivel. Nada incluido. No pets. Maximo 4 pessoas, $1100. 617 510 5430

EVERETT - Aluga-se 1 apartamento de 2 quartos pode ser usado como 3 quartos, ambiente familiar, muito limpo e arejado, para pessoas nao fumantes, sem animais. Disponivel para fevereiro. Favor deixar recado no 617-389-2185.

EVERETT Aluguel de quarto - Ambiente limpo e familiar, quarto arejado, fica perto de lavanderia em frente ao ponto de ônibus, supermercado, etc. Pertinho do Oliveira Restaurante. Disponivel para 1 de dezembro. Favor deixar recado 617.3892185

EVERETT - Aluga se excelente apartamento de 2 quartos. Maximo 4 pessoas, $1100. Nada incluido. No pets. Disponivel para 1 de Maio. 617 510 5430.

EVERETT - Aluga-se um apartamento. 1 andar, 3 quartos, sala, cozinha e banheiro. Laundry. Nada incluido.Localizado perto da Broadway e Ferry ST, disponivel a partir de 1 dezembro.Interessados deixar recado no telefone 617-897-7281.

EVERETT- Quarto arejado fica perto de lavanderia restaurante ponto de ônibus, supermercado. Não fumantes. Disponivel 1 de dezembro. Favor deixar o recado 617-3892185 Maria da Silva

FRAMINGHAM - Aluga-se um apartamento em Framingham, 312 Grant St.- 3 Quartos, 2 banheiros, cozinha ampla, sala de visitas, lavanderia, vagas na garagem para ate 4 carros. Valor $1,500 mensal. Disponivel para 1 de Maio. Para maiores informaçoes ligar para (508) 628-0251

GLOUCESTER - Alugo casa de praia em Gloucester para ferias e fins de semana. Para maiores informações, favor ligar para 781.420.9818 e deixar mensagem

KIRKLAND/WASHINGTON - Vende-se restaurante em Kirkland em Washington. falar com Butch 1-206-949-2940.

Lowell - Aluga-se 1 apartamento de 3 quartos, estacionamento, 2 piso, valor $950.00 + 1 deposito para dia 1 de julho. Falar com Carlos 978-758-3134.

LOWELL – Alugo quarto com tudo incluido (internet, globo, aquecimento, luz) no centro de lowell. 978.4553381

LOWELL - Alugo apartamento 03 Quartos com park, 2nd floor, pronto para final de fevereiro. 950, mes/01 ano apenas de contrato.Para pessoas honestas e trabalhadoras. ligue hoje: 978-75831.34 ou 978-758.2759.

LOWELL - Aluga-se quarto para 1 pessoa, ambiente familiae e tranquilo. Sem agitacao e comercio perto. Luz, gas, heat e cable tv incluido. $350.00. 978-453-5738.

LOWELL - Aluga-se 1 quarto para 1 pessoa. Otima localizacao, ambiente familiar com luz, gas, aquecimento incluido por $350.00. Ligar para 978-453-5738

LOWELL, apartamento de 3 quartos, sala, cozinha e banheiro, estacionamento para dois carros, U$700,00. Fone 978 804 1736 - 078 265 7134 / Mikel ou Fatima

LOWELL - Aluga-se apartamento de 1 quarto, sala, cozinha e banheiro, 1º andar, ótima localização, ambiente tranquilo $ 550.00 ligue para : 978-453 5738 239 4525771

LOWELL - Aluga-se 1 estudio grande, otima localizacao. Comercio perto, luz, gas e aquecimento incluido $650.00. Ligar para 978-453-5738 e 239-452-5771.

Lynn - Aluga aptos em Lynn, 1 quarto, sala, cozinha apenas $650.00 2 quartos, sala, cozinha apenas $750 na 853 Western Av. Rubens 781-346 2586

Aluga aptos em Lynn, 1 quarto, sala, cozinha apenas $650.00. 2 quartos, sala, cozinha apenas $750 na 853 Western Av. - Ligue para Rubens 781-346 2586

Alugo vagas de estacionamento p/ qualquer tipo de veiculo (carro,moto,caminhao,barco) em Malden.Ligar p/ 781-656-2490

ALUGO QUARTO GRANDE COM BANHEIRO ENTRADA INDEPENDENTE EM MALDEN PARA MOÇA NAO FUMANTE. 781 322 2436

Aluga-se quarto em Malden tudo incluido, U$ 450. 781 775 6879

MALDEN - Alugo apartamento de 1 e 2 quartos com piscina, sauna, academia, garagem, heat, agua quente e A/C central incluidos. 781 3334417.

REVERE - Aluga-se 1 apartamento de 2 quartos grandes, renovado recentemente, tudo incluido por $1,200.00. Falar com Cristian 617-849-0678.

REVERE- Procuro uma pessoa para dividir otimo apartamento de 2 quartos mobiliados, globo, internet, laundry, parking, facil acesso a onibus e otima localizacao. favor ligar no 781-789-2921.

REVERE - 3 quartos, laundry, parking, perto da estacao, reformado, disponivel para primeiro de junho. 617 4353504 617 6107326

Revere, apartamento de 1 quarto, parking, perto da estação, disponível, tudo incluido. (617) 610-7326 e (617) 435-3504

Revere - Alugo apartamento de 2 amplos quartos,duplex,maq de lavar prato,laundry,terrraco na frente da casa,perto da estacao e escola de Beach Mont.Falar com Delma 339-5329-9545

REVERE - APARTAMENTO 3 QUARTOS, PARKING, LAUNDRY NO BASEMENT, PERTO DA ESTAÇAO. 617-435-3504 / 617-610-7326

Aluga-se um quarto para mulher, preço a combinar falar com Shirlei - 978 319 3697

Aluga-se um quarto em Somerville para mulheres, sem vicios. $385.00 P/mes tudo incluido. Chamar a tarde ou deixar mensagem : 617-776 8154

Oportunidade de negócio: Vendo um excelente ponto comercial em Somerville bem estruturado todo reformado, com loja de remessa de dinheiro (licensa em nome da loja) vendas de salgados, cd, etc. cozinha com forno completa. Clientela formada há mais de 15 anos, ponto tradicional. Pode ser transformada em padaria, restaurante, tem espaço a para tudo. Ou pode deixar tudo como está e só entrar e administrar. Ótima localização, perto da União Square. Em dia sem dívidas. Faturamento só de remessas de dinheiro passa de $8 mil limpo todo mês e vem cresendo. Tudo comprovado e com notas e movimentos. Ligue somente interessados. Motivo tem multiplos negocios e comercios e não tem mais tempo para esta loja. Valor $180mil - 617.593. 1828

SOMERVILLE - Aluga-se um quarto para não fumante, prédio com lavanderia, ambiente tranquilo. Favor ligar para 617-776 7337

SOMERVILLE - Aluga-se 1 quarto por $450.00 tudo incluido. Excelente localidade na Somerville Ave, ambiente tranquilo. Falar com Celida 617-682-5142 (depois das 6:30 pm). Disponivel para Janeiro.

Alugo dois quartos em Somerville a partir de Junho, 2009. Em apartamento terreo de tres quartos, piso de madeira, bem iluminado, em lugar limpo e muito tranquilo. Estou pedindo $500 pelo menor e $600 pelo maior, a Luz e o gas serao divididos pelo numero de pessoas. Chamar 857 251 2896

Stoughton - Vende-se 1 loja de concerto de roupas e lavanderia. Falar com Dario Galvao no 508-930-8062 ou 781-784-0285.

Aluga-se in Watertown, 1 quarto grande para casal, 2 rapazes ou 2 mocas, $ 600 tudo incluido sem deposito, ou pessoa so $ 450, closet espacoso, piso de madeira, tres janelas, piso 1, ambiente familiar, perto do Watertown Mall e Charles river, entre a Arsenal st, onibus e saida pra Storrow drive, pra 1 de julho mas ja desponivel. (857)231 3590 ou (617)744 0463 apos 5 pm, Rodrigo.

WORCESTER - aluga-se 2 quartos novos para mulheres, nao fumantes. Ambiente familiar, perto de ponto de onibus, otima localizacao, vaga para carros e lavanderia. Incluido gas, luz, heater, cable e internet. Ligar para 617-913-2346

NO BRASIL

Destacado - Ótima oportunidade em criciuma. Vendo dois lotes proximo ao campo do criciuma. 460 m2 cada, sendo um de esquina. Aceito troca, excelente oportunidade Ligue e saiba mais. 978 985 4324.

Vendo 2 casas ou troco por terra na mesma cidade, 1 completamente pronta, com acabamento, murada com portão e garagem, 6 comodos em baixo, e 6 em cima, so falta acabamento (em cima), do lado outra com 4 comodos ja terminada 30 mil, para maiores informações ligue: (33)32625255 ou(33)32625424.

Vendo apto 3 quartos Ipatinga MG no Residencial Aymores Bairro Iguacu. 115.000,00 Reais. Tratar c/ Toni (857)540-6298 toniangelocv@yahoo.com.br

Compro terreno perto da Cenibra, próximo a ipatinga. Telefone: 978.606.9114, Fábio.

Casa em CARATINGA MG, ótima localização 2 quartos, sala cozinha, banheiro e garagem. $60 mil reais. 603.5569768 ou 603.5668000

CRICIÚMA, Santa Catarina, Vende-se dois lotes proximo ao campo do Criciúma, 460m2 cada, sendo um deles de esquina, aceito carro aqui no EUA, pagamento facilitado, Adriano, 978 985 4324.

APT NO CENTRO DE CRICIUMA,SC - Vende-se apartamento no Centro de Criciuma-SC, Sao 2 quartos com suite, garagem e todo mobiliado. Apenas $120.000.00 Reais. Interessados entrar em contato (617)799-5088.

APT NA PRAIA DO RINCAO,SC - Vende-se apartamento de frente para o mar, Praia do Rincao-SC, Apenas $79.000.00 Reais. Para ver as fotos, acesse WWW.JOSEDIONE.COM (EDIFICIO MIRASOL). Interessado entrar em contato (617)799-5088.

Vendo um apto 3 quartos em Ipatinga Veneza II proximo do centro. R$ 120.000. Tratar com Claudio 774.836.3644

Vende-se um predinho em Governador Valadares bairro planalto 3 pavimentos loja , kitnet , apartamento+terraço. fone: 011.55.3082.0394

Vende ou troca casa no Bairro Nossa Senhora das Gracas proxima a pizzaria Valdineli em GOVERNADOR VALADARES. $270.000 Erlandi 203-942-7024

Vende-se 1 lote em CONSELHEIRO PENA – MG, por R$ 11.000.00. Ligar para 617-388-5104.

Vende-se 1 casa B. Fraternidade em GOVERNADOR VALADARES - MG, por R$ 32.000.00. Ligar para 617-388-5104.

VENDE-SE 1 LOTE EM NOVA VIÇOSA NA BEIRA DA PRAIA, 450M2, CONDOMINIO FECHADO, EM SUAVES PRESTAÇOES. MAIS DETALHES LIGUE PARA ANA LUCIA GOMES 781-420-2462.

Vende-se uma casa em Governador Valadares, bairro esperança, perto da Av. Minas Gerais, ao lado do Cowntry Clube e colegio Teotonio Vilela, excelente localização, toda de laje, com ponto comercila em baixo. Tratar com Almeida 617.240.0789 ou malah@msn.com.

Governador Valadares- Vende-se 1 lote de 575m2 proximo a Avenida Minas Gerais, no Bairro Nossa Senhora das Graças. Mais detalhes ligar pra Ana Lucia 781-420-2462.

VENDO OU TROCO POR SITIO NA REGIÃO DE IPATINGA CASA DE 3 ANDARES NO BAIRRO BETHANIA COM 5 QUARTOS SENDO 2 SUITES, SALA DE ESTAR, SALA DE JANTAR, COZINHA, SALÃO DE FESTA PARA 100 PESSOAS, GARAGEM PARA 4 CARROS COM PORTÃO ELETRICO, AREA DE SERVIÇO E UM PEQUENO POMAR. INTERESSADOS LIGAR PARA EVADSON ELIAS 617.767.1789

Vendo chácara, a 45 minutos de Belo Horizonte, em condomínio de luxo. Rua asfaltada, água encanada, luz e antena parabólica. O lote tem 3 mil m2 e é todo cercado; a área construida é de 160 m2. O imóvel tem canil, pomar com mais de cem árvores frutíferas, jardim e horta. A casa, recém-construida, tem dois quartos (1 suíte), dois banheiros, sala, cozinha, varanda de 360 graus e mobília. $55 mil dólares. Os interessados devem ligar para Ricardo no telefone 617.513.6407.

Vende-se terra no corrego da luz municipio de Conselheiro Pena em Minas Gerais, São 14 alqueires com muita agua, luz, casa e curral, 17 km de Conselheiro Pena, 5km da Penha do Norte, 2km do asfalto. Para maiores informações ligar para 617-999-4323. ÓTIMO PREÇO!!!

Vendo um Sitio em Bom Jesus do Prata ou troco em casa G.V. ou chacara em Ipatinga ou região. Falar no telefone 313.823.5086, Joaquim ou 781.420.4632, Lei

Vende-se uma casa construida ha 5 anos atras, 5 comados piso de ceramica, banheiro completo, com lote plano do e espacoso atras pra construcao ou plantas, de frente pra rua, nao ha conta de agua, so de energia, R$ 35.000 parcelado R$ 10.000 de entrada ou R$ 30.000 a vista, Cuparaque, MG. falar com Nubia (33) 3262 5255. ou aqui nos U$A com Regis (857) 312 1223.

Imóveis no Brasil com Jaim

IMÓVEIS NO BRASIL
Jaime Zimmer
Fone 508-579-6101
zimmer@sbvenue.com
www.sbvenue.com

Anuncie no Jornal dos Sports
617.593.1828
857.888.9186
www.jornaldossportsusa.com

MIDSTATE AUTO GROUP.com
508.832.8886
Traga este anuncio e garanta o preço anunciado nesta oferta!
Rotação dos pneus $9.90
Troca de Oleo $19.95
Ar condicionado checagem geral $39.99
MIDSTATE Auto Group, Inc.
810 Washington St
(Route 20) Auburn, MA

Dra. Roberta Teixeira Feraco
Associates of Somerville
174 Broadway – Somerville
Nossos especialistas falam a sua língua
-Exame Ocular Completo
-Teste para Glaucoma
-Fundo de Olho
-Lentes de Contato
ACEITAMOS TODOS OS CONVÊNIOS
Ligue e marque sua consulta
617.666.1800
TRAGA ESTE ANUNCIO E GANHE $25.00 DE DESCONTO NOS SEUS OCULOS

Caixas e mudanças para o Brasil?

Envie com quem faz a diferença e tem preço que não pesa no seu bolso.

TOTAL MOVING EXPRESS

Integridade e Transparência

Servindo as regiões de MA, CT, NY e NJ

CARTÃO PREFERENCIAL ADQUIRA JÁ O SEU!

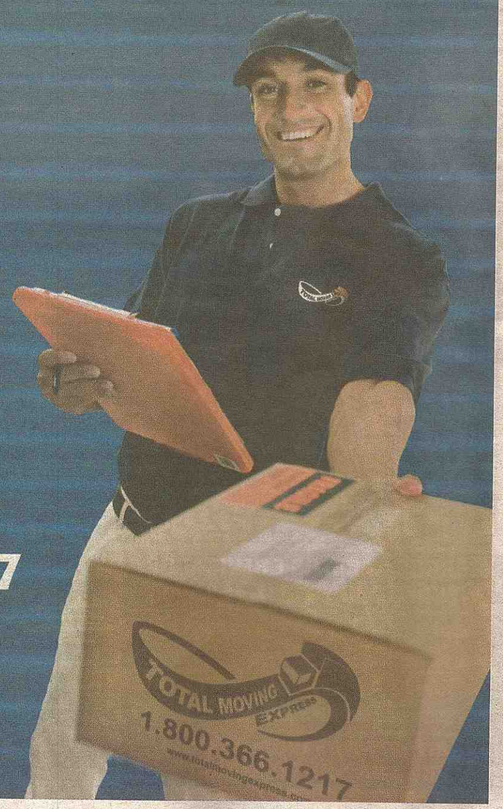

ENVIOS DE CAIXAS
MUDANÇAS PARA O BRASIL

Phone: (339) 227-6464
Fax: (339) 227-6463

Toll Free: 1 (800) 366-1217

25W Olimpia Av.
Woburn,MA01801
www.totalmovingexpress.com

CHEVROLET

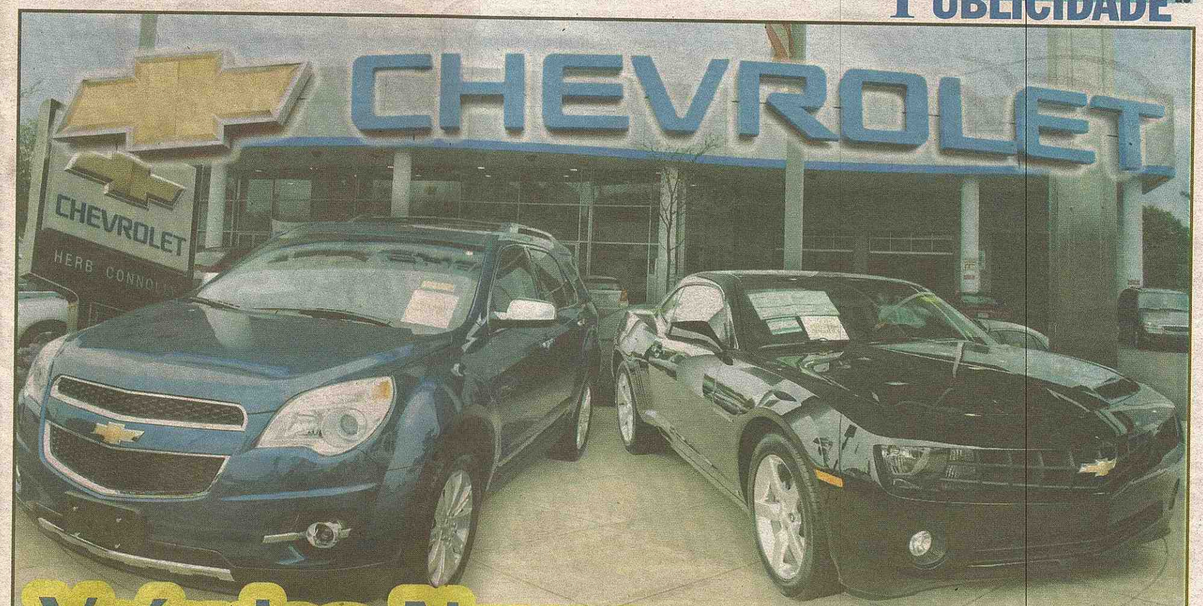

Veículos Novos

2009
Chevrolet Malibu 4dr Sdn LTZ

2009
Chevrolet Silverado 1500 Hybrid 4WD Crew Cab 143.5" 1HY

2009
Chevrolet Aveo 4dr Sdn LS

Financiamos seu carro novo ou usado com Tax ID number
Temos linha de credito facilitada para quem nunca comprou nada
Se você gostar de qualquer outro veículo em qualquer outro Dealer, venha falar conosco, compramos o carro para você e financiamos por aqui sem burocracia
Temos o usado com cara de novo que você esta procurando com garantia total do motor e transmissão

Herb Connolly CHEVROLET of Framingham

Veículos Usados

2003
Volkswagen Jetta Sedan 4dr Sedan GLI VR6 Manual

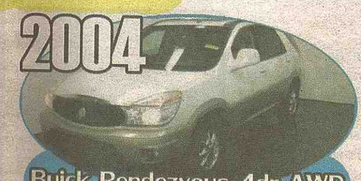

2004
Buick Rendezvous 4dr AWD

2004
Pontiac Grand Prix 4dr Sedan Gt1

2005
Honda Odyssey EXL AT

Ligue agora para:

Vinnie
fone direto
508.472.9634

Celia
fone direto
508.820.1221

Herb Connolly Chevrolet
350 Worcester Rd – Rota 9
Framingham – MA

508.838.8754 www.herbconnolly.com

Mulheres de Destáque

Bündchen: grávida

Só pra continuar o falatório, a marca inglesa London Fog também descobriu sobre a gravidez de Gisele Bündchen (que a própria continua sem comentar). E veio em anuncio oficial, tá? A top é a estrela da nova campanha da marca e Dan Marder, diretor da label, escreveu sem medo de ser feliz: "Ninguém é mais sexy do que ela com um sobretudo e nada a mais, mesmo com uma já visível barriguinha de grávida." Nas fotos Gisele aparece toda linda, mas sem muita barriga... aí o comunicado explica que algumas imagens foram alteradas com Photoshop "para que a privacidade dela fosse respeitada durante esse momento". As fotos foram feitas por Nino Muñoz num estúdio em Hollywood há alguns dias.

Opinião deste site: parece que esta foi a forma de Gisele oficializar a gravidez. Até porque a London Fog ou qualquer outra marca não mandaria por comunicado uma informação deste tipo sem autorização oficial, né? RG só pensa em quão bonitinho vai ser o baby de Bündchen e Tom Brady

A turbulenta Lindsay Lohan deu um tempo nos escândalos e foi às compras. Segundo a OK Magazine, a estrela foi à loja Diavolina, em Los Angeles, na última terça-feira (28), e passou um bom tempo experimentando looks. Um dos modelitos foi uma roupa esportiva que acabou deixando a atriz parecida com um alien ou um cavaleiro jedi, de "Star Wars".

Karina Bacchi e turma de vips badalam na inauguração da sala M&M's

O look despojado de Karina Bacchi refletia a ocasião: a atriz e modelo foi à inauguração da sala M&M's - sim, as pastilhas de chocolate - no Cinemark do Shopping Eldorado (SP), na noite desta terça-feira (28). Para o evento, a loirinha combinou camiseta preta de malha, calça sarouel, sandálias douradas e, para "dar o toque", um bolerinho sem mangas.

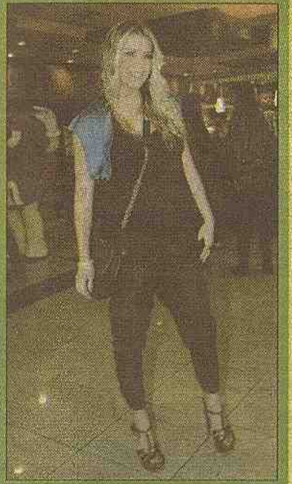

Aqui no Brasil, pedir o corte de cabelo igual ao de alguma celebridade é comum nos salões, na época de alguma novela de sucesso, por exemplo. Lá fora, se inspirar no seu famoso preferido também é corriqueiro. O alvo da vez foi Jennifer Aniston, que desfilou pelos sets de seu novo filme com uma echarpe da Louis Vuitton e fez sucesso. O modelo, "light pink leopard", é criação de Stephen Sprouse para a grife e, quando a atriz foi flagrada, logo todo mundo quis copiar. Bom, todo mundo não... mas as mais antenadas sim!

Katy Perry tatua errado o nome de Josh Groban no seio. A cantora Katy Perry, que acaba de fazer uma tatuagem no tornozelo, fez outra: desta vez, no seio direito, registrou o Egotastic. E o desenho é o nome do cantor Josh Groban, com quem Katy vem saindo ultimamente.

Detalhe: o nome do cantor está escrito errado na tattoo. Em vez de Josh Groban, foi escrito Josh Grobin

Brad Pitt foi curtir a noite de Berlim, na Alemanha, devidamente desacompanhado. O astro está na cidade promovendo seu novo filme, "Inglourious Basterds", divulgou a OK Magazine. De acordo com a revista, Brad se jogou na festa de lançamento do longa-metragem, na noite desta terça-feira (28), e ficou por lá madrugada adentro. Enquanto isso, em Los Angeles, a esposa Angelina Jolie estava em casa com os seis filhos do casal. Rumores de uma separação continuam fervilhando, mas não existe nada oficial a respeito.

"Inglourious Basterds", o novo filme de Brad, é dirigido por Quentin Tarantino e se passa na Segunda Guerra Mundial, tendo o nazismo como tema central.

Brad e Angelina são casados desde 2005 e têm seis filhos: três adotivos - Maddox, Pax e Zahara - e três biológicos - Shiloh, Knox e Vivienne

A ex-Spice Girl Victoria Beckham está preocupada com a imagem do marido David Beckham nos EUA, afirma o Female First. David se envolveu em discussões com torcedores americanos em recentes jogos, desgastando sua imagem na América do Norte. O clima ficou tão tenso, que o jogador cogita seriamente a hipótese de voltar para a Inglaterra. Uma fonte alega: "Victoria sempre trabalhou para criar o efeito 'David suave'. Ela sempre se empenhou em passar a imagem do casal perfeito. As brigas de David com fãs não se encaixam nesse projeto, e ela ficou constrangida"

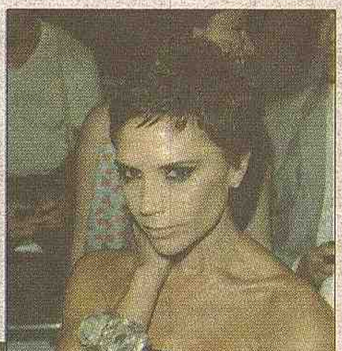

Após 6 anos, Paris Hilton volta a falar sobre vídeo de sexo: "É algo que ainda me incomoda todos os dias" Quando um vídeo no qual aparecia fazendo sexo com o então namorado, Rick Salomon, caiu na rede, Paris Hilton atingiu o estrelato. A fita vazou em 2003, quando muita gente ainda desconhecia a patricinha. Paris, no entanto, ainda não enxerga o fato com bons olhos: "Isso é algo que ainda me incomoda todos os dias", desabafou para o The Sun. "E realmente muito doloroso. Quando você confia e ama alguém, é difícil de acreditar que isso possa acontecer", diz.

SEGURO DE CASA PELO MELHOR PREÇO DO ESTADO, CONFIRA E ECONOMIZE!
Walter Seguros
A 10 ANOS SERVINDO A COMUNIDADE BRASILEIRA
PREÇO ESPECIAL
Seguros de Liability
Worker's Compensation
Commercial Auto
86 Broadway Lawrence, MA - 01840
978.683.3645

JS CLASSIFICADOS

Diversos

Oficina de artes circenses, quer apreender a ser um palhaco de hospital ou do ministerio de Jesus? Aulas de malabarismo? Maquiagem artistica? 617 501 5884 - c/ Andreza- orkut - Fabrica D Sonhos.

Economize na conta de aquecimento usando Palett Stove (fogao a peletes). Vendo um usado em excelente condições de funcionamento, preco normal $1800.00 vendo por $600.00 Urgente. 857-991-4211/781-455-7435

Eletricista Licenciado e Bombeiro (Plumber) também licenciado, com seguro e referências. Podemos fazer o melhor preço do mercado com toda a legalidade e seguranca. 857.991-4211.

ACESSE A WWW.RADIOACAOVOIP. COM E OUÇA MUSICA 24HS POR DIA. FAÇA TAMBÉM A SUA PROPRIA RADIO NA WEB!!

Curso de Portugues para jovens, adultos brasileiros e para estrangeiros. contate: portuguese. classes@hotmail.com

COMPRO SEU CARRO, PAGO BEM E EM CASH, LIGUE E SAIBA MAIS, 617 839 2542

CONSELHEIRA SENTIMENTAL, AMOR, NEGOCIOS, SAÚDE , ETC 857 241 0769

GRAVE AS SUAS MENSAGENS E VINHETAS PELO MELHOR PREÇO DE MERCADO OU FAÇA NO CONFORTO DE SUA CASA POR APENAS $300,00 COM MANOEL LANDIM.

Sou homen de 41 ,nao fumo nao bebo , procuro uma mulher na area da grande boston de 20 a 40 inteligente feliz que tenha planos de vida ,meu nome e jeff favor mandar e-mail . (queroserfeliz2000@hotmail.com)

Oportunidade de Negocio: Vendo linda lanchonete em somerville na area da Tufts University, super bem montada em pleno funcionamento, com clientela americana e brasileiros, aluquel bem acessivel. Pessoas sérias e interessadas favor ligar para 781.570.9326 - Darcy.

PROCURO TRABALHO DE MOTORISTA OU QUALQUER OUTRO TRABALHO ,TENHO DRIVER'S LICENCE MASSACHUSETS A 6 ANOS "CLEAR RECORD" 781-413-6763.

Igor Nardy - Técnico em informática Certificado. Manutenção de computadores e laptops em geral. Remoção de vírus; Formatação e Instalação do Windows VISTA e XP em português ou inglês Configuração de internet e wireless. Instalação de ANTIVÍRUS e diversos programas. Recuperação e backup de dados. Orçamento e visita á domicilio grátis. Contate IGOR 781-389-2284

Mecânico com experiencia, de preferencia que more na area de Lowell. Segunda a Sexta. Para maiores informações, ligar (978) 869 -5393, falar com Leandro.

Vendo filhotes de Yorkshire Terrier - Aproveite para comprar logo tenho pouquinhos filhotes - preço promocional - Ligue agora 781-7068747

Canais brasileiros (Globo, PFC, Band e mais) so na Directv, ligue e fale com Lidson 857-888-1799

ESCOLA BRASILEIRA EVANGÉLICA PROCURA PROFESSORES DE : *CULINÁRIA, *EDUCACAO FÍSICA, *MÚSICA, 01 (UM DIA NA SEMANA) HORÁRIO 3:00-6:00PM ALUNOS DE 5 À 12 ANOS, SALÁRIO: 150,00U$ POR DIA, INTERESSADOS ENVIAR CURRICULUM, COM CÓPIA DO DIPLOMA PARA: CTB PROCESSO SELETIVO, PO BOX 490892 EVERETT-MA 02149

CIDADANIA ITALIANA - Faco busca de documentos italianos, no Brasil e na Italia, para quem deseja obter a cidadania italiana. Cel. 1(508)904-6875

VENDE-SE GPS TOM TOM130 -3,5 PALEGADAS, NOVO NA CAIXA, $89,00 Com Manoel 978-239-9531.

Dr. Sancho Dias Neto
Advogado - OAB MG 71 131
Pós Graduado em Direito Público
Especialista em Direito de Família - Alimentos - Separação Judicial - Divórcio
Divórcio Exterior - Iventários - Arrolamento - Partilhas
Execuções e Cobranças Judiciais
Causas Trabalhistas
Rua Israel Pinheiro, nº 2.801, Sl 310 - Edifício Fortaleza, CEP 35010 130 - Centro
Governador Valadares - MG - Fone Fax (33) 3271-3299 - Celular (33) 9102 2890
E-mail: sanchodias@bol.com.br

A+ Detetizador Brasileiro Licenciado
Ratos, Baratas, Formigas e Percevejos
Executamos serviços com produtos profissionais e métodos seguros e eficientes
Residencial ou Comercial
A Plus pest Control
508.733.1122

CARROS BARATOS E REVISADOS
WENDELL NUNES (617)459.7218
2000 Chrysler Concorde LX, 92K, prata, vidros fumê, auto, todo eletrico, $2,900 (Preço real $4,200)
1998 Volvo V70 T5, 109K, azul, auto, couro, teto solar, todo elétrico, $2,900 (Preço real $6,100)
Carros novos toda semana pagamento facilitado

Empregos 1

Buscamos representante comercial! produto revolucionario.Acesse nosso site para maiores informações www.5nailsprinter.com ou ligue 617-381-0066

Distribuidora de Bebidas e Alimenticios esta a procura de Vendendores para a area de Worcester, cape cod e Framingham - Documentacao, Abilidade e Ingles sao Necessarios. Para Maiores Informacoes entre em contato com Renata (508)482-0110

PRECISO DE PESSOAS P/ TRABALHAR EM (ROOFING COM EXPERIÊNCIA) SALARIO ENTRE $13.00 E $18.00 POR HORA. LIGAR: 617-840-1859 deixe Mensagem com nome e telefone.

PRECISO DE UM LANTERNEIRO que saiba mexer com SOLDA para fazer um Bico depois do horario e final de semana na minha casa. Ligar: 781-656-2490 e deixe seu nome e telefone.

ESTOU A PROCURA DE TRABALHO, TENHO EXPERIÊNCIA EM PINTURA, MAS QUALQUER OUTRO TRABALHO ESTOU DISPONIVEL, MORO EM REVERE. FONE: 617.784.5112.

Eletrecista de Carro - Preciza-se Urgente de Eletrecista de Carro.Favor ligar: 617-840-1859.Maicon

Family Auto Body esta contratando, pintores, lanterneiros, funileiros e secretarias. Paga-se bem. Interessados ligar para 617 970 2394.

Lavanderia em Beverly - Estamos contratando um passador, de calcas com experiência trabalhar finais de semana. Salário a combinar 978-922-2343

Lavadores de Carpetes - Estamos contratando Profissionais na area de Lavagem de Carpete , Strip & Wax , Janelas etc...E necessario Carteira de Motorista Americana. Pagamento Inicial para o Profissional com Truck Mounting Experience $12,00 paras pessoas sem experiencia com Truck Mounting $ 9,00 inicial. Favor ligar para Marcos 978 423-3662 somente horario no horario Comercial 7:30 AM ate 5:30 PM de Segunda a Sexta - Feira

Precisa-se de camarógrafo com experiencia em canal de televisão e de editor de programas com experiencia em finalcut, adobe premier e tricaster. Salário a combinar (617)569-8070.

Precisa -se de pessoa (mulher) que tenha carro e GPS p/ trabalhar c/ limpeza de casa .Precisa morar na regiao de everett,malden,revere ou somerville LUIZ-781-4850284

PRECISO DE LANTERNEIRO COM EXPERIENCIA, PAGA-SE BEM, LIGAR 617 839 2542.

Preciso de mecânico com experiência, salário a combinar, Lowell, MA - 978.869.5393

SECRETÁRIAS & PROFESSORAS Escola de Inglês World & I, esta recrutando Secretárias e Professores para a sua escola de Medford (MA). Para maiores informações, ligar para Alain de Paula no tel (781) 391 3773.

Preciso de 1 mecanico pra maquina de lavar piso e de dar brilho a gas. Consertar em minha casa em Everett. Preco a combinar. 617 387 8244.

Precisamos de Representantes de vendas, excelentes comissões. 617 771 15 64 / 617 958 0007

Procuro trabalho de house cleaner ou dou help. Tenho experiência e moro em Everett 617-767-6562 falar com Ju.

PRECISO DE CABELEREIRO COM EXPERIÊNCIA E LICENÇA PARA TRABALHAR EM SALÃO COM BOA REPUTAÇÃO. TENHO TAMBÉM 3 SALAS PARA TRABALHAR COM 60% EM MASSAGEM OU ESTETICA. FALAR COM FARU, 617.803.6090, ALLSTON.

Domino`s Pizza de East Boston, agora contratando, delivery drivers com qualquer carteira de motorista, mas o seguro do carro tem q estar no proprio nome. otimo pra quem procura fazer dinheiro extra, $ 12 a $ 15 dollars por hora, ingles basico, aplique pesoalmente na 1144 saratoga st, ou ligue (617) 567 5551, procure por Andreia, (em portugues).

V&S Cleaning Services contrata pessoas para part time pela manha. Necessario carro. Areas de Weymouth, Rockland, Marshfield, Woburn, Peabody, Lynn, somerville e outras areas. Deixar mensagem no: 617 387 8244. Obrigado.

Contratamos sales person de segunda a sexta das 10AM AS 7PM, pagamos salario e comissões.Interessados acesse o site www.5nailsprinter.com ou ligue 6173810066.

Grupo Pablo Maia está contratando vendedores qualificados para venda de imóveis no brasil. Ligue imediatamente e invista nessa oportunidade. 508-875-0102

A MAIS CONVENIENTE SOLUÇÃO PARA WEBSITES E BUSINESS CARDS! Atendimento On-line!
Websites Modernos
VOCÊ MESMO PODE ATUALIZAR! (Painel Administrativo)
*Portais
*Manutenção
*E-commerce
*Intranet
e muito mais...
1.000/FULL COLOR Business Cards por apenas: US 89.99!
SABE QUEM CONFIA NA GENTE ?
www.intelligentwebcrew.com Consulte nosso portfolio on-line!
563 Broadway - Everett, MA - 02149
phone: (617) 652.4234 info@intelligentwebcrew.com

VIA BRAZIL
SEU DESPACHANTE NA AMÉRICA
Disk a Vontade
ligações para o Brasil ilimitados a partir de 89.99 por mês no celular.
SEGUROS DE AUTOMÓVEIS
com Sabrina
Abertura de seguros de Automóveis com Carteira de Habilitação do Brasil e também Carteira Internacional. Não importa sua situação imigratória, renovação e emplacamento automático no mesmo dia.
- Seguros de Automóveis
- Notário Publico
- Tradução de Documentos
- Procuração
- Fotos para Passaporte
- Serviço junto ao Consulado
- Recebimento de Contas
- Autorização de Viagem Renovação de Passaporte
- Extenção de Permanência (i94)
- Tradutores / Cortes de Imigração Trânsito e Hospital
- Declaração de Imposto de Renda / Itin#
- Passagens Aéreas
- Transporte para Aeroportos, Consulado, Cortes e Hospitais
- Abertura de Empresas / Fed Tax ID
- Acessórios para Celular Nextel/Sprint
- Xerox para o Brasil
REMESSAS DE DINHEIRO PARA O BRASIL
HORÁRIO DE FUNCIONAMENTO
DE SEGUNDA A SEXTA 9:00 AM A 6:00PM
SÁBADO 10:00AM A 3:00PM
978.532.3355
978.935.2002
85 MAIN ST. C7 PEABODY - MA 01960
FAÇA-NOS UMA VISITA HOJE MESMO E SAIA COM SEU CARRO ASSEGURADO.

JS Galera TOP Caderno 2

FOTOS: NADIA COELHO

Dia 12 de julho a pequena Deborah Maia comemorou 1 aninho de vida!
Amigos e família estavam presentes para agradecer a Deus e celebrar com ela sua festinha!!!

AGM Auto Sales

SATISFAÇÃO E HONESTIDADE É O NOSSO LEMA

CARROS SEMI-NOVOS DE QUALIDADE

VENHA VER E COMPROVE...

CRIS 617.792.7583

MARCOS 781.720.9537

PROMOÇÃO

U$3,890

99 FORD EXPEDITION EDIEBWER

00 BMW 323 i

02 BEETLE

2001 MITSUBISH GALANT

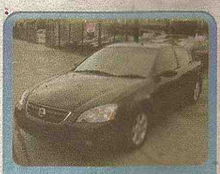

02 NISSAN ALTIMA

03 NISSAN SENTRA

07 CHEVY MALIBU 13K

2001 TOYOTA COROLA AUTO

02 EXPLORER SPORT TRACK COMPLETA 4X4, 4 DOORS

2003 PASSAT V6, COMPLETO

01 HONDA ACCORD

135 Eastern Ave. Malden, MA 02148 - 781.397.0627

CAFÉ BELÔ AGORA TAMBÉM EM Framingham

Café Belô

Rodízio $ 8.99
Buffet $ 6.79lb.

417 Waverly St
Framingham
Antigo Old Station
508-872-8099
www.cafebelo.com

FALANDO DE

Cinema

2012 - O Ano Da Profecia

(2012 Doomsday)

Como o calendário maia termina em 2012, um grande grupo de pessoas tem de lidar com as catástrofes naturais, como erupções vulcânicas, tufões e geleiras.

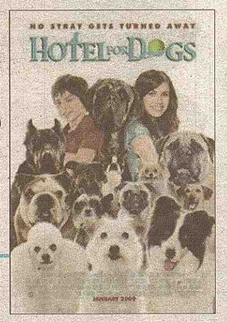

Um Hotel Bom Pra Cachorro

(Hotel for Dogs)

Baseado no romance infantil "Lost Treasures: Hotel for Dogs", escrito por Lois Duncan em 1971, a história fala sobre dois adolescentes órfãos que escondem vários cachorros num hotel abandonado. O problema é que aparece um assistente social (Don Cheadle) que vai cuidar da adoção das crianças, o que poderá separá-las dos animais.

Efeito Borboleta - Revelação (The Butterfly Effect 3: Revelations)

A habilidade de Sam (Chris Carmack) de ir e voltar no tempo tem sido ao mesmo tempo uma bênção e uma maldição. Por um lado, ele pode usar as suas habilidades para ajudar a polícia a resolver os crimes mais horríveis, mas, por outro, ele não pode interferir no que presencia. Ele sabe que fazer isso pode alterar o presente de maneiras terríveis. Porém, quando uma amiga de infância implora por sua ajuda para encontrar o assassino da sua irmã, os demônios do próprio Sam fazem com que ele quebre essa regra de ouro... E ela existe por um motivo - interferir no passado é uma roleta russa.

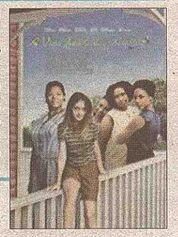

A Vida Secreta das Abelhas (The Secret Life of Bees)

Nos anos 60, no Sul dos Estados Unidos, a adolescente Lily Owens (Dakota Fanning), de 14 anos, e a amiga Rosaleen (Jennifer Hudson) fogem da dura criação para descobrir o que aconteceu com a mãe de Lily. No caminho, conhecem três irmãs criadoras de abelhas que as conduzem por uma jornada inesquecível.

High School Band (Bandslam)

Will Burton é um nerd excluído do grupo de alunos da escola onde estuda, mas surpreendentemente ele acaba fazendo amizade com a garota mais popular da turma. E é ao lado dela, com quem divide os mesmos gostos musicais, que ele formará uma banda de rock. Tudo para participar da mais importante competição de música que há na escola.

HUMOR

Ria' se puder

BÊBADO CHATO

Um bêbado chato entra num bar e pede pro balconista:
- Ô amigo, coloca duas aí. Uma pra mim e outra pra você.
O balconista que era o dono do bar responde:
- Só para o senhor. Eu não bebo.
- Vai fazer essa desfeita comigo amigo? Eu não bebo sozinho! Bota duas aí e bebe comigo!
O cara pra se ver livre do bêbado, coloca as duas doses. Eles tomam e o bêbado fala:
- Ô amigo, amanhã eu venho aqui, bebo mais uma e pago as duas.
O pau d´água foi embora e voltou no dia seguinte com a mesma conversa. Novamente o dono do bar colocou duas doses e os dois tomaram. O bêbado prometeu voltar no dia seguinte e pagar as três. Fez isso umas três vezes. Por fim o dono do bar que já tava puto, chamou os seguranças do bar e falou com eles:
- Amanhã, quando esse bêbado chato vier aqui, vocês peguem ele, levem ele lá pra fora e mete a porrada, quero ver esse cara desmaiado de tanto apanhar. Vamo vê se ele volta aqui pra beber fiado outra vez.
E assim fizeram. O Bêbado chegou, eles levaram o chato pra fora e desceram o cacete nele.
No dia seguinte o bebum apareceu novamente na maior cara de pau, todo arrebentado e pediu pro dono do bar:
- Bota uma branquinha aí pra mim.
Admirado o dono perguntou:
- Você não vai mandar eu colocar uma dose pra mim não?
- Não, quando ocê bebe, cê fica muito nervoso.

GAGO E O PADRE

Um dia um padre estava dando confletos para as freiras venderem dunadaa aparece um gago e diz:
-O. . O. . Oi. . . E. . E. . Eu. . Que. . . Que. . Quero ve. . Ve. . Vender con. . . Con. . Confletos . . . Tam. . . Tam. . . Tambem!
O padre disse
-ta bem
no outro dia todo mundo se reuniu la ai o padre disse:
-Oi quantos confletos vc vendeu?
Uma freira disse:
-Eu vendi dois padre!
O padre perguntou a outra:
-Oi quantos confletos vc vendeu?
A outra freira disse:
-Eu vendi uma
ai o padre falou para o gago:
-Oi vc vendeu quantas
o gago respondeu:
-E. . . E. . Eu. . Ven. . Ven. . . Vendi. . . To. . To. . Todos
o padre hã você vendeu todos?
-Si. . Si. . Sim e. . Eu. . . . Ve. . . . Ven. . . . Vendi. . Tu. . Tu. . Tudo
o padre disse:
-Como?
O gago disse:
-Fo. . . Fo. . . . Foi . . . Fa. . Fa. . Faciu. . . E. . E. . . Eu. Di. . . Di. . . Disse. . . . Q. . . Q. . . Que. . O. . . O. . . . Ou. . E. . . E. . . Ele. . . Co. . . Co. . . Compra. . . O. . . . O. . . Ou. . . E. . . E. . . Eu. . Le. . . Le. . . . . Leio

PIPINGUIM???

Um gago chega para um cara e fala:
- Você gosta de fofoca?
E o cara responde:
- Não, prefiro pinpingüim.

FOTO ENGRAÇADA

GALERA TOP GOSPEL

Casamento de Tiago e Graziela

Fotos by
Alex Colombini

Realizado sábado, dia 25 na Igreaja Metodista em Wakefield-Ma. Estão de parabéns os noivos pela linda cerimônia realizada pelo Pr. Moses Gomes e logo após teve um delicioso buffet para os convidados. Parabéns Tiago e Grazzi!!! Deus os abençoe!!!

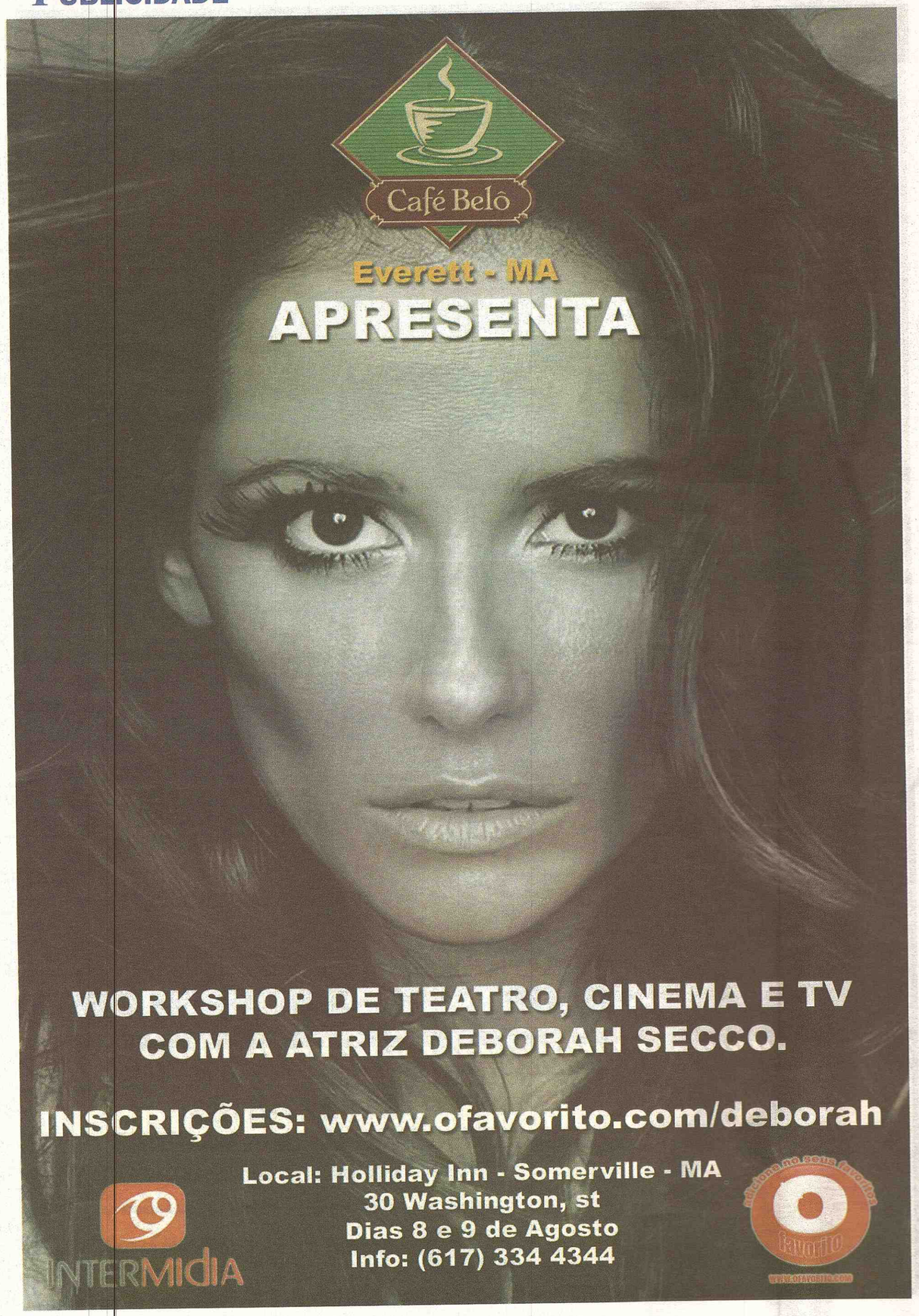

DIÁRIO DE UMA AVENTURA

Os cariocas Gustavo Teixeira e Danielle Borges saíram de Boston MA (USA) com destino ao Rio de Janeiro (Brasil).
Meio de transporte: Uma motocicleta Kawasaki KLR 650 - 2008
Tanque: 23 Litros

30 de abril último registro data da saída de Boston 17 de março; 45 dias de viajem. Já estamos na America Central.

Últimos dias no México

Nos últimos três dias estamos particularmente maravilhados com o México. Parece que, ao que nossa despedida do país vai se aproximando, tudo nos leva a querer ficar um pouco mais. E quando digo "tudo" não estou me referindo somente às belezas naturais desta região mexicana, que é incrivelmente linda, mas principalmente à simpatia do povo daqui. Atravessamos nos últimos dias os estados de Campeche e de Quintana Roo para chegarmos a Yucatán, onde queríamos visitar as ruínas maias de Chichén Itzá.
Em Quintana Roo, ficamos impressionados com as comunidades quase que totalmente indígenas por onde passamos. As vilas ainda têm casas com telhados de folhas de bananeira secas e parede de pau-a-pique, feito ocas. As pessoas, sempre sorridentes, têm a pele bem morena e o cabelo bem liso e escorrido. Outro detalhe que se vê muito nesta região são as bicicletas com espécies de "cesta de ferro" na frente, que têm uso múltiplo. Vimos desde pessoas carregando lenha, como homens levando mulheres e crianças e outras pessoas usando a bicicleta para vender "raspados" (espécie de suco com gelo raspado).
Em Valladolid, cidade que é pequena (porém muito charmosa) e que nos serviu de "base" para conhecermos as ruínas de Chichén Itzá, descobrimos um hotel de um senhor (Manuel Jesus) simpaticíssimo, que praticamente nos abriu as portas de sua casa. Danielle - desconfio - ficou apaixonada pelo filho dele, Luiz, e, tivesse o garoto algum aninho a mais estaria eu neste momento sem a namorada e parceira de aventura.
Também em Valladolid, assim que regressamos das ruínas de Chichén Itzá (que são lindíssimas, mas que foram difíceis de percorrer devido ao enorme calor que fazia no dia), decidimos nos refrescar num cenote. Um cenote é uma espécie de lago de águas límpidas que existe dentro de cavernas, e que, principalmente nesta região, onde existem muitos, é perfeito porque ajuda a aliviar o calor nas épocas secas. Chegando a este cenote (Dzitnup), eu e a Dani nos encantamos por uma doçura de menina indígena que veio logo parar ao lado da nossa moto e que quis mostrar todo o lugar para a gente. Kandi devia ter uns 10 anos e, apesar de ter dificuldades para falar, conseguia incrivelmente se comunicar por gestos. Ela pareceu gostar bastante da gente, em especial da Danielle. Quando partimos, chegou perto da Dani e lhe deu um grande beijo.

Nesta terça-feira, chegamos a Tulum, cidade de praias belíssimas que está no litoral caribenho mexicano. Apesar de se encontrar a umas duas horas (de carro) ao Sul de Cancún, Tulum é bastante mais interessante por ainda não estar tomada de "resorts". Aqui, ainda é possível conseguir um espaço barato de frente para o Mar do Caribe, sem pagar nenhuma exorbitância. Conseguimos uma cabana de frente para a praia por US$ 10 à noite. De quebra, o pescador dono do local ainda nos presenteou com um maravilhoso almoço com peixe ensopado e arroz, que havia acabado de cozinhar.

ESPECIAL - Um Mês de Viagem

Hoje completamos exatamente um mês de viagem e, por isso, decidimos fazer um balanço da aventura até agora, especificamente sobre alguns pontos que consideramos importantes.

Segurança: não passamos por nenhuma situação em que nos sentíssemos ameaçados ou inseguros. Fomos parados somente uma vez, num posto de controle militar em Valladolid (México), quando voltávamos das ruínas de Chichén Itzá. Mas foram super simpáticos e até pareciam meio embaraçados ao revistarem a mochila que levávamos. Além disso, a entrada no México, ponto que mais nos preocupava, foi tranquila.
Bagagem: está na medida certa, a não ser pelo fogareiro que deixamos para trás por falta de espaço e faz falta de vez em quando. Temos vontade também de descartar os casacos e todo o equipamento de frio, abandonados desde que alcançamos o Sul dos Estados Unidos. Mas temos que mantê-los para quando alcançarmos os Andes. Com exceção do mapa que perdemos nos Estados Unidos, nada mais foi perdido até agora.
Moto: uma troca de óleo realizada em Zacatecas, no México, com aproximadamente cinco mil quilômetros de viagem. O pneu traseiro apresenta sinais de desgaste e, provavelmente, teremos que trocá-lo nos próximos mil quilômetros. O farol alto ainda precisa ser regulado. Não tivemos qualquer problema mecânico. Estradas: com exceção de um trecho de serra entre a costa do Golfo do México e o Sul do Estado de Chiapas (México), as estradas no México são muito boas, mesmo as que são livres de pagamento de pedágio.
Roteiro: em relação aos destinos, foi cumprido quase à risca. No entanto, estamos atrasados dez dias, já que, por viajar em moto, muitos trechos previstos para durar um dia foram feitos em dois. E, claro, em algumas ocasiões, decidimos ficar mais tempo em algum lugar por ser mais interessante do que pensávamos.
Gastos: a média diária de gastos foi, até agora, de US$ 50 (US$ 25 por pessoa), mas esperamos conseguir baixá-la nos próximos países, especialmente depois de Belize, que ainda é considerado um destino turístico caro.
Falta de atenção: por duas vezes, tentaram nos passar a perna na hora de dar o troco. Uma delas com êxito! Perdemos o equivalente a US$ 1 numa cabine de pedágio. A outra vez foi num posto de gasolina, mas, felizmente, percebemos a tempo. Mais tarde, lemos no nosso guia que é prática comum no país e, agora, conferimos cada centavo.
Surpresas (felizmente, todas boas!): os picolés (paletas) caseiros mexicanos, com muitos pedaços de fruta e o preço da gasolina no México, que está congelado.
Lugares favoritos: Guanajuato, San Cristóbal de las Casas e as ruínas de Palenque, todos no México.

Águas de Tulum

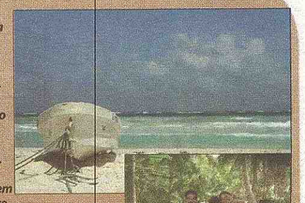

Fazia tempo Gustavo andava preocupado com a nossa passagem por Tulum. "Vai ser caro e muito turístico", dizia ele. Não estava errado. Tulum, de fato, não é um lugar ideal para conhecer a essência mexicana. O pequeno centro da cidade já possui restaurantes internacionais e a praia está tomada por cabanas e "beach clubs", que somente diferem dos resorts de Cancún pelo estilo "chill-out".
Nossa sorte foi ter encontrado Rudi e seu pequeno espaço de areia em meio a essas requintadas cabanas. No seu terreno, por onde circula gente de todos os lugares do mundo, Rudi vive com o pai, um pescador, em um barraco de madeira com um só ambiente, que serve de cozinha, quarto e sala ao mesmo tempo. Além do barraco, o terreno tem uma construção abandonada, sem luz nem água encanada, que nos serviu de "cabana" por dois dias. Por um preço mais barato que os campings da região, conseguimos um teto com direito à varanda e rede de frente para a praia. Sem contar o almoço de peixe super fresco, com que nos presenteou Rudi.
O lugar é realmente lindo: praias de areia branca como o sal, água turquesa e ondas tranqüilas. Um sonho caribenho. Mas, infelizmente, a região já sente os efeitos da sua exploração. De Tulum a Punta Allen, vila de pescadores dentro da reserva natural Sian Ka'an, o lixo à beira-mar já faz parte da paisagem. E a própria reserva já está tomada de propriedade privadas, algumas inclusive abandonadas, que impedem o acesso do visitante comum às praias. O engraçado é que as leis mexicanas, de acordo com o que lemos em nosso guia, dizem que as praias são livres ao público e não podem ser privadas. Mas como chegar às areias das praias, se certas mansões tomam quase toda parte de acesso à orla? Bom, de qualquer forma, a praia de Tulum ainda é um paraíso de águas salgadas e doces, já que também é possível encontrar cenotes próximos à praia.

Mao na Massa III

Preparação da Viagem III: a moto

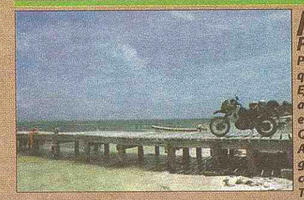

Parte primordial de uma viagem de moto como essa que estamos realizando é saber escolher o veículo. E, para se escolher o veículo apropriado, recomendo antes estudar bem o país ou países que serão cruzados e as condições de estradas e de serviços à disposição.
Quando decidimos percorrer a América Central e América do Sul, sabíamos que iríamos encontrar um grande misto de qualidade de estradas pela frente, com trechos de asfalto bom e outros bastante ruins. Também sabíamos que, muitas vezes, para se descobrir aquela praia deserta ou alguma cachoeira mais escondida numa floresta, teríamos que passar por estradas sem pavimento, com pedras, areia e tudo o mais. Por isso, logo fizemos questão de buscar uma moto que fosse "adaptável" a diferentes tipos de terreno. Nos Estados Unidos, onde compramos a moto, essas motos são normalmente conhecidas como "dual purpose", ou, numa tradução ao pé-da-letra, "duplo propósito", que seriam o asfalto e "os demais tipos de terreno".
Claro, se a viagem for realizada em países com boas estradas e o viajante não quiser se aventurar em terrenos "desconhecidos" recomenda dar prioridade a motos mais apropriadas para asfalto, cujos tipos de pneus e amortecedores e aerodinâmica darão um maior conforto no asfalto.
Além do terreno, são também importante que se conheça quais tipos de serviços estarão disponíveis para o motociclista e para a moto no caminho. Ou seja, é recomendável que se tenha uma idéia da freqüência em que serão encontrados desde postos de gasolina para abastecimento até concessionárias autorizadas da marca de motocicleta que se está usando. E essa idéia pode ser obtida facilmente pela Internet, através de relatos de outros motociclistas que fizeram a mesma viagem (há inúmeros blogs de motociclistas na Internet) ou pelos próprios sites oficiais das marcas de motos. Uma página bastante respeitada em termos de dicas para motociclistas é a Horizons Unlimited (que infelizmente só está disponível em Inglês) Recomendo também que o motociclista sempre dê prioridade a motos com tanques grandes, principalmente se forem cruzar países com regiões bastante isoladas.
Em minha opinião, os motociclistas devem dar prioridade a marcas conhecidas, como Honda, Kawasaki, Suzuki, entre outras. Isso porque, em geral, é mais fácil encontrar autorizadas dessas marcas em pequenas cidades. Ninguém quer passar pela situação de precisar de uma peça para a moto e a próxima autorizada estar a cinco mil quilômetros!
Depois de comprar a moto, outro passo importante é aprender a mecânica básica da sua moto: saber trocar o óleo e pneus, principalmente. Recomendo também que se compre o manual de reparos da moto que vai ser usada, para problemas mecânicos mais sérios. Não se esqueça de levar, pelo menos, uma câmara de ar extra para cada pneu (há bombas de ar super compactas que se conectam a bateria da moto), filtros de óleo e todas as ferramentas necessárias para consertos básicos.

Lagoa das Sete Cores

Nossos últimos dias no México nos reservaram uma gostosa surpresa: a "Laguna Bacalar". O local estava originalmente fora da nossa rota e decidimos conhecê-lo depois da dica de um americano que conhecemos em Palenque (Chiapas). Como disse Gustavo, a Península de Yucatan é tão bonita que saltamos de um lugar lindo e tropeçamos em outro.
Ah beira da lagoa, de água turquesa como as praias do Caribe Mexicano, encontramos um camping barato, ajeitado e com um deck que nos fazia sentir numa dessas fotografias das Ilhas Fiji. Não fizemos mais nada a não ser descansar nos dois dias que passamos La, antes de entrar em Belize.
A saída do México e a entrada em Belize foram nossos primeiros testes contra golpes comuns em fronteiras. Mal havíamos chegado à cabine de controle mexicana e fomos abordados por dois homens que diziam haver uma taxa para deixar o país. Seguimos em direção ah cabine, sem dar-lhes atenção. Supostamente, nessa cabine, o policial de imigração apenas teria que carimbar nossos passaportes para sairmos do México e lhe entregaríamos, em troca, nossos "cartões de turista", obtidos na entrada dos país e validos por 30 dias. O policial em si já parecia um personagem de filme sobre a máfia mexicana: óculos Ray-ban, gel no cabelo e alguns cordões brilhantes no pescoço. Revirou nossos passaportes em silencio, nos pediu os "cartões de turista" e, calmamente, nos explicou que teríamos que pagar o equivalente a US$ 10 cada um para que realizasse o devido cancelamento dos "cartões". Disse-lhe que desconhecia a existência de tal taxa e que não entendia por que um cartão com validade necessitava ser cancelado. De pronto, o policial nos liberou. Mais adiante, devolvemos o "permiso de importacion temporal" da moto e foi tudo tranqüilo.
Em Belize, antes de chegar às cabines de controle, nos abordaram duas vezes com a alegação de que teríamos que realizar a "descontaminação" da moto. Mais uma vez, ignoramos e descobrimos, mais tarde, que, realmente, não era uma exigência para entrar no país. Para isso, oficialmente, apenas tivemos que pagar um seguro obrigatório para a moto, que nos custou US$ 23, com vigência de 15 dias.
O que aprendemos com tudo isso (e enfatizamos) foi à importância de chegar às fronteiras informado e com a documentação correta, além de nunca pagar nenhuma taxa não prevista sem antes contestar.
PS.: Na cidade de Chetumal (México), antes de entrar em Belize, trocamos o pneu traseiro da moto numa autorizada Kawasaki.

Belize de mil e uma culturas!

Faz três dias, na pequena cidade de Bacalar (Quintana Roo, Mexico), um canadense de uns cinqüenta e poucos anos nos abordou num Cyber Café para perguntar sobre a nossa viagem. Havia visto a nossa moto estacionada do lado de fora e fez questão de entrar para nos conhecer. Poucos minutos de papo depois, descobrimos que ele também estava viajando pela America Central, e, por coincidência, numa moto exatamente igual a nossa.
Denis havia acabado de estar em Belize, que seria a nossa próxima parada, e, ao falar sobre a sua experiência no país, afirmou: "Impressionante a diversidade cultural lá."
Entramos em Belize, neste sábado, e eu ainda tinha a frase de Denis na cabeça. E não foi preciso muito para me dar conta do quantas aquelas palavras faziam sentido. Principalmente, se levarmos em consideração o minúsculo tamanho do país.
Belize possui pouco mais do que 300 mil habitantes, numa área que seria de aproximadamente duas vezes a do Estado do Rio de Janeiro. E, em poucos quilômetros adentro, começamos a notar a grande mistura de etnias do país.
Decidimos nos instalar no primeiro dia numa pequena cidade chamada Orange Walk. Nada demais, exceto pelo fato de servir como base para visitarmos o sítio arqueológico de Lamanai. Apesar de pequena, Orange Walk já demonstra bastante a diversidade a que se referia Denis. Basta uma caminhada pela praça central para ouvir e ver a mistura de línguas e de diferentes "tipos". Vimos pelo menos dois restaurantes e um supermercado de chineses; um mercado de indianos; além de negros caribenhos e típicos latinos andando na cidade. E todos parecem conviver em harmonia.

Power of God
International Ministry

5ª GRANDE VÍGILIA
ALLSTON/ BRIGHTON EM CHAMAS

"...E o fogo arderá continuamente sobre o Altar"

Lev. 6:13

SÁBADO
DIA 15 DE AGOSTO DE 2009
10:30 PM

Participação:

Pr. Eduardo Silva
GMHU- Brasil

...Cantores Locais, Coreografias e muito mais!

Será uma noite inesquecível na Presença de Deus!

DIREÇÃO:
Pb. Haroldo Lima Jr.

61 North Beacon st.Allston - MA 02134
Phone:(617) 208-4184
Pastores Presidentes: Prs. Roni e Sumara Lopes

CONFIRA AS OFERTAS DA SEMANA NA AUTOMASTER

ReactionDM.com

2000 Ford Contour

2006 Nissan Titan LE Crew Cab 4WD

2000 Volkswagen Golf GLS

2001 JEEP Grand Cherokee Laredo 4X4

2001 KIA Optima LX

2001 KIA Optima LX

1999 Volkswagen Jetta GLS VR 6

2001 Chevrolet Prizm

2007 Dodge Caliber R/T AWD

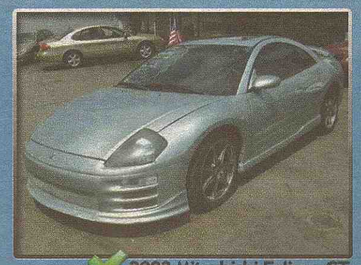

2002 Mitsubishi Eclipse GT

2004 Toyota Highlander

2007 Honda Civic LX sedan AT

AUTO MASTER

(781) 321-8181
259 Main St. Malden, MA 02148
www.AutoMasterSales.com

Todos os carros são INSPECIONADOS por mecânicos capacitados da:

SOMERVILLE auto center Medford auto center

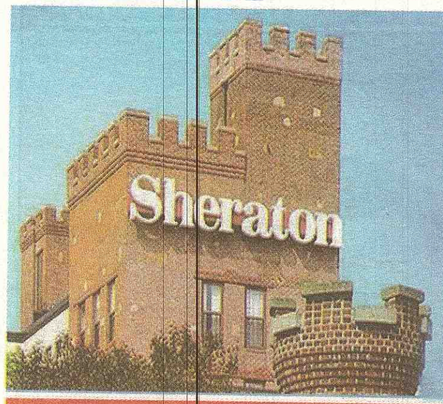

Grande Concentração de fé em Braintree.

Domingo 2 de agosto as 5pm

A Igreja Universal estará realizando uma reunião especial de cura e libertação para os moradores de Braintree e cidades vizinhas.

No Sheraton Braintree Hotel
37 Forbes Rd. Braintree, MA02184
Tel 1800-801-6591

Sexta dia 31 de Julho

O maior movimento de fé de todos os tempos

1º Vigília de Libertação- Das 10:30pm até a meia noite. Com a troca da maldição pela benção

Pra você que se sente vitima de uma maldição, alguem te profetisou uma praga e sentente a sua vida amarrada

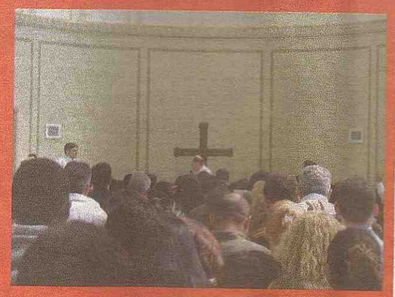

2º Vigília do Espírito Santo- Começando a meia noite e terminando só quando o sol nascer.

Nesta vigília teremos: Consagração de membros, de jovens, dos colaboradores, Batismo nas água, Louvor e Adoração na busca ao Espírito Santo.

Também estaremos comemorando os 32anos de Igreja Universal e 1 ano de inauguração da nossa catedral da fé e com muitos milagres.

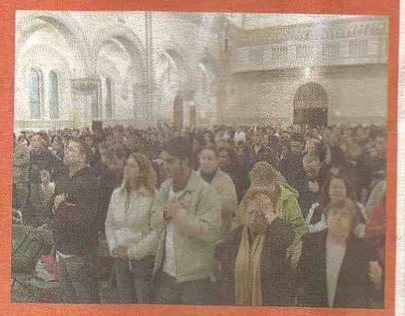

Nossa Programação:

1300AM de segunda à sexta das 6:00am às 10:00am

1360AM de segunda à sexta das 10:00am às 11:00am

TV Record internacional de segunda à sexta a partir das 11:30pm

Univision sabado às 11:00am

55 Moore st
East Boston 02128
(entre Bennington st e Saratoga st)
Linha azul - Wood Island
1(800)801 6591

Malden Dental Center
427 Main St - Malden, MA 02148
781-322-5070
Everett Dental
459 Broadway - Everett, MA 02149
617-389-2005

OFERECEM

- Limpeza e clareamento de dentes
- Cirurgia cosmética - coroas - implantes - canal e gengiva
- Próteses completas e parciais
- Planos de pagamentos parcelados

ZOOM! invisalign

PLANOS DE SAÚDE Masshealth AMERIPLAN

JORNAL DOS SPORTS

EDIÇÃO 820 - ANO 16 - MASSACHUSETTS - 07/30/2009 A 08/05/2009 www.jornaldossportsusa.com DESDE 1993 - GRÁTIS

Ronaldinho, Dida e Fabiana prestigiando o Show do Pixote no Club Lido

PAULO MONAUER

Páginas 6 e 41

GRIPE 3 — H1N1, Vacina chega em outubro

TURISMO 11 — Curta Boston no verão e saiba onde ir

CLASSIFICADOS 29 a 36 — Mais de 399 ofertas pra você

FUTEBOL 45 — Com Muricy, Palmeiras vence Flu

Jóias Personalizadas — Fabricação e Consertos

Art Gold Jewelry, Inc.

614 Broadway - Everett - MA - 02149 - Fone: 617-389-1697
www.artgoldjewelry.com

PC AUTO REPAIR

- Tune-ups
- Brakes
- Mufflers
- Exhaust
- Body Work
- Shocks
- Suspension
- Oil Changes
- Electrical Works
- Painting

TOWING 24 H SERVICE

445 Cambridge St. - Allston, MA 02134
617-787-0767 Paulo Cezar

Optica Brasil

617 389 0099
Everett, Rota 16, 1885 Revere Beach Pkwy #3
Abington, Rota 18, 1501 Bedford St. #9

BATEU O CARRO?

Problemas com carteira de motorista
DUI (dirigir embriagado)
Acidentes Autmomobilísticos
Acidente ded trabalho
Trbalhou e não recebeu?
Multas, Divórcios
Lhe devem dinheiro e não pagaram?
Imigração, Bancarrota ou falência
Multas de Tráfico
Processos criciminais em geral
Atenção! Total help agora mais pertinho de você

TOTAL HELP 888-633-3355
Escritório em Massachussets
www.totalhelponline.com
517 Broadway-Everett, MA 02149
857-888-2991

Jornais ou blogs, quem tem mais capacidade de formar opinião?

Duas pesquisas estão provocando muita polêmica entre jornalistas e blogueiros porque tentam responder a uma pergunta que tira o sono dos executivos da imprensa: quem tem mais capacidade de formar opinião, os jornais ou os blogs?

Quatro especialistas das universidades Cornell e Stanford, ambas nos Estados Unidos, acabam de publicar um trabalho no qual afirmam que uma notícia vira tema de jornais impressos duas horas e meia antes de tornar-se o assunto do momento entre os blogs na internet.

O jornal The New York Times interpretou os dados do estudo como uma evidência de que a imprensa escrita continua determinando a agenda de interesses do público e que os blogs funcionam mesmo é como caixa de ressonância.

Já o jornalista e marqueteiro amador Bill Wasik, editor sênior da revista Harpers, lançou na semana passada o livro And Then There's This (E então isto aconteceu, em tradução livre) no qual estuda a disseminação de informações na web, em especial as que circulam no formato boca-a-boca.

Wasil tornou-se famoso na imprensa norte-americana por ter promovido em 2003, em Nova York, a primeira flash-mob — um tipo de manifestação relâmpago em que as pessoas são convocadas pela internet ou por telefones celulares. No seu livro, ele diz que uma notícia circula com mais velocidade na web quando ela pode ser usada para reforçar a artilharia verbal de grupos em confronto.

Ambos os estudos se dedicam a investigar a propagação viral de informações. O documento dos cientistas usou métodos importados da biologia molecular para investigar como as memes (unidades de informação) circulam na internet. Já Bill Wasik usou os resultados de suas experiências com marketing viral na rede para construir as suas teorias.

A propagação das informações na web tornou-se um tema badalado entre os pesquisadores porque pode fornecer elementos chaves para os tomadores de decisões e os formadores de opinião determinarem quando e como uma notícia tem os elementos que fazem as pessoas passá-la adiante.

Embora o The New York Times tenha apresentado a pesquisa Meme-tracking and the dynamics of the news cycle como uma evidência da superioridade dos jornais impressos na determinação da agenda pública, a maioria dos estudiosos da internet — como o jornalista, escritor e pesquisador Chris Anderson — assinalaram que os blogs mostram uma capacidade muito maior do que a dos jornais para repercutir um mesmo fato, dado ou notícia.

A pesquisa foi feita antes da explosão do fenômeno Twitter e suas conclusões devem ser vistas agora num contexto diferenciado, principalmente depois da morte do cantor Michael Jackson, quando, nos Estados Unidos, a notícia circulou na internet bem antes e muito mais rápido que a própria televisão.

O fato é que atualmente já não é mais possível tratar a imprensa escrita e o conjunto dos blogs e twitters como ambientes separados e muito menos como entidades em conflito. A pesquisa tomou o site Google News como parâmetro para distinguir a imprensa convencional dos blogs. Acontece que entre os 4.500 jornais monitorados pelo mecanismo de busca e publicação de notícias há pelo menos 500 blogs, o que por si só já altera a representatividade da amostra.

A imprensa e os blogs estão interligados porque de nada adianta publicar primeiro se a notícia não circula e não entra na agenda. Os jornais levam uma vantagem natural sobre os blogs porque têm um sistema voltado para a captura, processamento e publicação de notícias. Já a maioria dos mais de 120 milhões de blogs espalhados pelo mundo é produzida por indivíduos, tem reduzida capacidade investigadora mas, em compensação, são mais adaptados para o comentário e a opinião.

Por mais que se procure dar um caráter competitivo e até conflitivo à relação entre imprensa e blogs, o fato concreto é que ambos estão condenados a conviver porque são parte integrante do processo de circulação destas "moléculas informativas" chamadas memes e que são as responsáveis por tudo aquilo que sabemos.

CARLOS CASTILHO

Frases da Semana

"– Sou um apaixonado por limpeza e as tarefas de casa. Adoro passar o aspirador. Também gosto de cozinhar – comentou o jogador.

– Sou um bom pai, um bom marido, e busco simplesmente estar unido à família o máximo possível – disse.

– Temos três filhos lindos e todo nosso tempo gira em torno de fazê-los felizes e assegurar que estão bem e saudáveis, portanto estamos à maior parte do tempo com eles. Mas temos que estar a sós também como casal, isso é sempre importante – explicou."

David Beckham o meio-campo, hoje no Los Angeles Galaxy se diz um bom pai, marido, e dono de casa

Imagem da Semana

Felipe França ganha prata nos 50 m peito em Mundial

FOTO: DIVULGACAO CBDA

O paulista garantiu a 1ª medalha para o país e quebrou o jejum de 15 anos sem medalhas para a natação brasileira em Mundiais. O sul-africano Cameron van der Burgh levou o ouro bateu o recorde da prova

JORNAL DOS SPORTS

86 Broadway, Lawrence MA
Zip Code: 01840
Fone 978.683.3645
Fax 978.683.0701
info@jornaldossportsusa.com
news@jornaldossportsusa.com
www.jornaldossportsusa.com

Publisher & President
Walter Martins
walter@jornaldossportsusa.com

Executive Publisher & Editor
Paulo Monauer
617.593.1828
pmonauer@jornaldossportsusa.com

Advertisement
Alex Colombini
857.888.9186
alex@jornaldossportsusa.com

Graphic Designers
Itaborai Melo
itaborai2@jornaldossportsusa.com

Columnist
Roberta Teixeira Feraco
Janira Barcellos
Tatiana DeTucci

Circulation
Jornal dos Sports
Frequency each Thursday

Circulation States
Massachusetts and New Hampshire

Affiliated with:
Agencia Estado de Noticias -
Associação Brasileira de Imprensa Internacional

Associado à abi inter

AGÊNCIA ESTADO

General Information
Signed articles, columns and letters do not necessarily reflect the views of the newspaper or publishers. Jornal dos Sports has no responsability for their contents.

Os artigos assinados, colunas ou cartas publicadas são de responsabilidade de seus autores e não refletem, necessariamente, a opinião deste jornal. O Jornal dos Sports não é responsável pelos conteúdos dos mesmos.

Anuncie no
Jornal dos Sports
De 1993 a 2009
16 anos
ao lado da comunidade brasileira nos Estados Unidos
617.593.1828
857.888.9186

JORNAL DOS SPORTS
www.jornaldossportsusa.com

16 anos de experiência no mercado,
Jornal on line, onde você pode acompanhar sua propaganda na íntegra,
Seu comercial fica on line sem custo extra,
48 páginas cheias de infomação e entretenimento,
Totalmente colorido,
Tem tudo que os outros jornais têm, e TUDO QUE OS OUTROS NÃO TÊM:
fotos de coberturas das melhores festas dos finais de semana na região de massachusetts,
Designer super arrojado e moderno,
Qualidade no conteúdo e na infomação,
Os melhores preços da Região de MA.
O Jornal dos Sports tem a melhor distribuição e chega com qualidade e quantidade nos mais de 280 pontos de Massachusetts.

Novo endereço
86 Broadway
Lawrence, MA
Fone: 978.683.3645
Fax: 978.683.0701

FOTOS: DIVULGAÇÃO

FOTOS: DIVULGAÇÃO

Arsenal de Framingham

vai a Florida participar de torneio de futebol

Inicia nesta sexta-feira, 31 o campeonato nacional na Disney`sWide World of Sports Complex Challenge, na Florida este será o sétimo ano do torneio. E mais uma vez o Arsenal Soccer Club estará presente participando nas categorias U-12,U-14. Nossos atletas seguiram viajem para Florida nesta quarta-feira, 29. A garotada esta muito animada com a participação do Arsenal neste campeonato. Não vai ser uma tarefa fácil trazer o titulo para casa. Na Chave U-12 terá 20 equipes,enquanto na U-14, 8 equipes. Os treinadores, Jamario e Tony convocaram os seguintes atletas para esta competição; Carla, João Vitor, Kevin, Brian, Guilherme, Marcos, Kennedy, Dorlcy, Roher. O Arsenal só esta conseguindo levar este grupo de atletas para Florida por que esta contando com o apoio do Silva Market, da Casa de Carne de Framingham, e da Igreja Batista Renovada de Framingham. Agora contamos com a torcida de nossa comunidade para ver se conseguimos trazer o titulo de campeão destas duas categorias para o nosso estado.

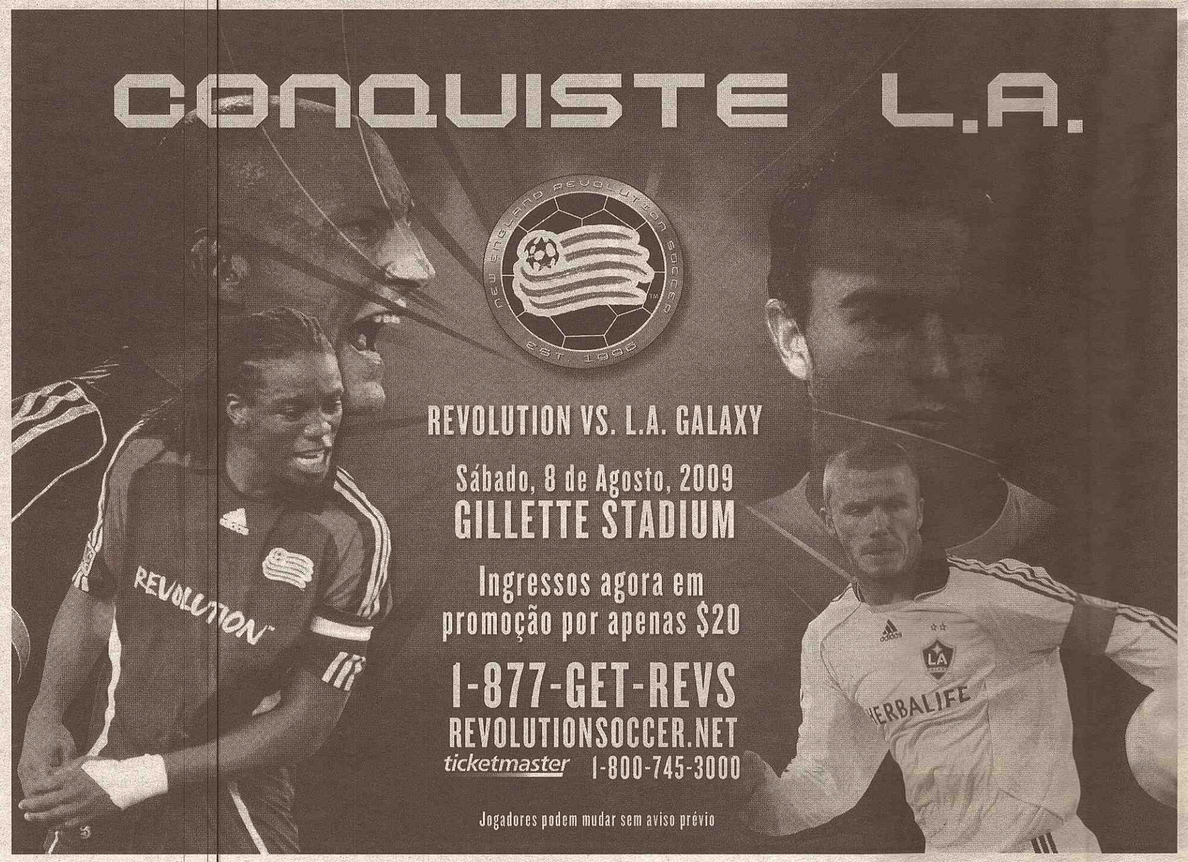

H1N1

Vacinação deve chegar à metade da população dos EUA

GRÁVIDAS *devem ser as primeiras vacinadas contra a nova gripe*

Quase metade da população dos Estados Unidos deve ser vacinada contra a nova gripe. Cerca de 160 milhões americanos devem ter que tomar a dose no início da campanha, segundo autoridades americanas de saúde.

Inicialmente, porém, o número de vacinas deve chegar a 120 milhões de pessoas no país.

Mais cedo, especialistas que assessoram o governo americano disseram que as mulheres grávidas devem ser as primeiras pessoas vacinadas contra a gripe H1N1.

A afirmação foi feita durante um encontro promovido pelo CDC (Centro de Controle de Doenças, pela sigla em inglês), agência federal responsável pelo monitoramento da doença no país, o mais afetado pela pandemia até agora.

A nova cepa apresenta um risco especial às grávidas e a vacinação protege também os recém-nascidos, disse o médico Anthony Fiore, do Centro para Controle e Prevenção de Doenças dos EUA, em uma reunião de consultores em vacinas do CDC.

A recomendação do CDC foi acatada por um Comitê Consultivo de Práticas de Imunização, formado por especialistas.

Ele disse que uma comissão do CDC decidiu que cerca de 42 milhões de americanos devem ser vacinados primeiro: mulheres grávidas; pais e pessoas que cuidam de crianças pequenas; trabalhadores do setor de saúde; crianças até quatro anos; crianças com problemas crônicos que possam trazer complicações em caso de contaminação pelo vírus; e, finalmente, adultos saudáveis entre 19 e 24 anos.

A comissão explicou que os adultos jovem são prioridade porque eles estão mais expostos à infecção e porque eles são os que mais espalham o vírus pela sociedade.

Especialistas reúnem-se nesta quarta-feira (29) na cidade americana de Atlanta para estabelecer as prioridades de vacinação contra a nova gripe nos EUA.

A gripe H1N1 está agora tão difundida que a Organização Mundial da Saúde deixou de contabilizar os casos país por país. Sanitaristas temem que ela se agrave, especialmente quando começar a temporada sazonal de gripes no Hemisfério Norte, no outono boreal.

O governo dos EUA contratou a produção de 195 milhões de doses da vacina contra a gripe H1N1 para uma possível campanha de vacinação no outono. A secretária de Saúde e Serviços Humanos, Kathleen Sebelius, disse neste mês que o governo pagará a conta. Ainda não se sabe quando esse total de doses estará disponível.

Cinco empresas estão produzindo a vacina H1N1 para o mercado dos EUA - MedImmune (subsidiária do laboratório AstraZeneca), a australiana CSL, a GlaxoSmith-Kline, a Novartis e a Sanofi-Aventis.

(FOTO: AP)

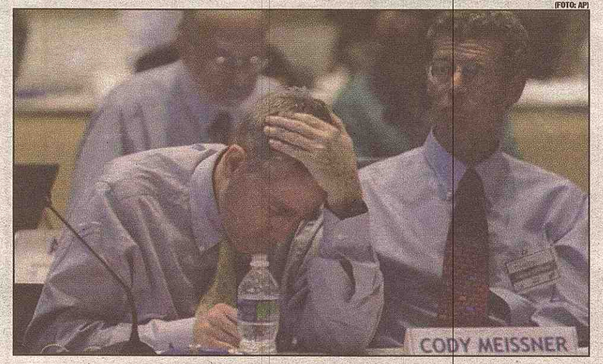

Taxista Joseph Cohen encontra em seu táxi, uma criança de 5 anos dormindo após sua família desembarcar, em Boston

Quando o taxista de Boston Joseph Cohen se deu conta de que havia uma criança de 5 anos dormindo no banco de trás do seu carro, voltou rapidamente para a casa onde o resto da família havia descido para devolvê-la. Apesar de tudo ter dado certo, ele ficou surpreso ao saber que o incidente podia lhe render uma suspensão de três dias.

A polícia de Boston afirmou que ele havia violado a regra que diz que os taxistas devem inspecionar seus carros à procura de objetos esquecidos logo após o final de cada corrida. Apesar do susto, tudo acabou bem para o taxista. A polícia voltou atrás e pediu apenas que Cohen seja mais cuidadoso no futuro.

Segundo ele, a família com seis pessoas subiu no táxi no aeroporto e foi levada até o bairro de Mattapan. Depois que todos desceram, a menina ficou atrás de um banco do seu táxi (uma van), por isso ele não foi capaz de vê-la pelo espelho retrovisor. A polícia não divulgou os nomes dos pais, mas afirmou que eles não foram investigados. **AP**

JS De Olho Na Saúde

Dra. Roberta Teixeira Feraco

Formada pela Faculdade de Medicina de Valença, RJ
Residência em Oftalmologia no Hospital Naval Marcílio Dias, RJ;
Pós-Graduação em Oftalmologia pela Sociedade Brasileira de Oftalmologia, RJ
Fellowship em Glaucoma pelo Ophthalmic Consultants of Boston;
Formada em Optometria pela New England College of Optometry, Boston.

EYE ASSOCIATES OF SOMERVILLE
Doctors of Optometry
174 BROADWAY, SOMERVILLE – MA
PHONE: 1617- 666 - 1800

VISTA CANSADA

Se você esta com 40 anos ou mais e esta começando a ter que afastara a revista para conseguir ler provavelmente esta no time dos pacientes que tem Presbiopia, mais conhecida como vista cansada.

A presbiopia, na verdade, ocorre com todo mundo, mais cedo ou mais tarde, mas costuma aparecer por volta dos 40 anos. É quando o cristalino, a lente natural do olho humano, fica menos flexível. Há um músculo que envolve essa lente, que se dilata ou contrai e muda a curvatura para compensar a visão para se enxergar de perto ou longe.

Com o passar dos anos, essa musculatura continua a funcionar, mas a capacidade de contração já não é mais a mesma.

A presbiopia ou vista cansada é corrigida com uso de óculos ou lentes de contato. Os óculos podem ser bifocais, com parte da lente para se enxergar longe e a outra parte para se ver perto e os multifocais, que podem englobar correções para perto, média distância e para longe numa única lente.

As lentes de contato apresentam um grande avanço nesta área. A correção da presbiopia por meio de de lentes de contato pode ocorrer pelo uso de visão monocular , onde um olho é corrigido para longe e o outro para perto, técnica muito aceita pelos usuários de lentes ou por meio de lentes multifocais.

As cirurgias, a laser, são aplicadas em casos de miopia, hipermetropia e astigmatismo mas não corrigem a presbiopia.

O uso de óculos ajuda ao paciente a ver bem de perto mas não trata o problema. A Presbiopia é um quadro irreversível, ou seja uma vez que o paciente necessita dos óculos vai sempre ter que usá-lo, a não ser que o paciente seja submetido a cirurgia de catarata e o médico coloque um implante dentro do olho com uma medida que ajude a visão para perto.

Muitas vezes quando forçamos a ver de perto sem óculos temos dores de cabeça e fadiga ocular, portanto se você esta tendo problemas deste tipo procure um médico para ser avaliado e começar a usar óculos de perto.

ESTÁ ENDIVIDADO?
Paguei Minha Divida .COM
ACABE COM AS DÍVIDAS DE CARTÃO DE CRÉDITO
LIGUE: 1-888-553-0003
www.pagueiminhadivida.com

ATENÇÃO
Dentes perdidos ou defeituosos?
Nova tecnologia que nos permite recolocar dentes em um dia
Ligue e marque sua consulta
"Falamos Português e temos preços especiais para Brasileiros"
Primeira consulta e radiografia panorâmica gratis!
PERIODONTIA, ESPECIALIZAÇÃO EM IMPLANTES
Exames, Limpeza, Tratamento de gengiva
Restaurações, Extrações, Tratamento de canal
Coroas e pontes, Próteses, Dentaduras
Sorria e Mastigue com Tranquilidade
Aceitamos VISA/MASTERCARD
Plano de Pagamento CARE CREDIT
DENTPLANT
Consultorios em Boston e Central Mass.
978-840-3366
www.dentplant.net

Aulas de Música
17 anos de experiência.
Aprendizado Garantido
Violão
Guitarra
Teclado
Contra-baixo
Ligue e tenha informações de alunos satisfeitos, garantimos 100% do que estamos anunciando.
CURSO RÁPIDO, FAÇA EM 4 MESES O QUE VOCÊ APRENDERIA EM 8 MESES
Apresentações
Aniversários
Casametnos
Eventos Especiais
Começe a tocar as primeiras músicas a partir das primeiras aulas, ganhe desconto no curso rápido, e tenha grátis método moderno e prático.
Ronaldo Renner
617-935-3714

Brasileirão 2009

Com Muricy, Palmeiras consegue bater Fluminense em casa

COMO *novo técnico, alviverde paulista não apresentou um futebol brilhante, mas o gol de Diego Souza colocou o time na liderança provisória do Brasileirão*

SÃO PAULO - Nos três títulos brasileiros com o São Paulo, Muricy Ramalho se notabilizou por um futebol eficiente e vitórias apertadas. A fórmula deu certo na estreia pelo Palmeiras. Nesta quarta-feira, o Verdão ficou longe de demonstrar um futebol vistoso, mas alcançou o triunfo de 1 a 0 sobre o Fluminense que leva a equipe novamente à ponta provisória do Campeonato Brasileiro, com 31 pontos.

Para fechar a rodada em primeiro lugar, agora o Verdão torce por um tropeço do Atlético-MG. Nesta quinta-feira, o Galo tem um desafio complicado, já que enfrenta o Flamengo no Maracanã.

Enquanto isso, o Fluminense continua em situação desesperadora no Campeonato Brasileiro. Os cariocas amargam o oitavo revés na competição e ainda fazem parte da temida zona de rebaixamento, com apenas 11 pontos.

Na próxima rodada, o Fluminense atua mais uma vez como visitante. No domingo, enfrenta o Atlético-PR, na Arena da Baixada. Um dia antes, o Palmeiras estará na Ilha do Retiro para jogar com o Sport.

Corinthians segue sem vencer

SANTO ANDRÉ - Sofrendo com o desmanche da equipe e com desfalques, o Corinthians arrancou um empate por 1 a 1 diante do Santo André nesta quarta-feira. Com a igualdade no jogo válido pelo Campeonato Brasileiro, o Ramalhão mantém a invencibilidade diante do Alvinegro desde que este é comandado por Mano Menezes.

Agora, na Era Mano, são quatro empates no mesmo número de jogos (as outras igualdades aconteceram por duas vezes na Série B de 2008 e em uma oportunidade no Paulista deste ano).

Com o resultado, o Corinthians aparece na sexta colocação com 24 pontos, enquanto o Santo André segue na 13ª posição, agora com 18 pontos Superior na partida, o Santo André abriu o marcador aos 19 minutos do segundo tempo com Marcelinho Carioca em cobrança de falta perfeita. Dez minutos depois, Souza sofreu pênalti, convertido por Chicão.

FOTOS: AE

Kléber marca no final e Cruzeiro vence Sport

BELO HORIZONTE - O Cruzeiro venceu o Sport por 1 a 0 na noite desta quarta-feira, no Mineirão, com muito sofrimento. O resultado afasta a Raposa da zona de rebaixamento já com 17 pontos. Com 13, o Leão está dentro dela, na 17ª posição. Como Atlético-PR, Fluminense e Náutico também jogaram nesta quarta, este quadro não se altera.

Quem garantiu a vitória foi o atacante Kléber, com um gol já aos 44 minutos do segundo tempo. Àquela altura, o empate já parecia decretado, não só pelo tempo de jogo, mas pelo desgaste dos jogadores do Cruzeiro. Diego Renan foi expulso aos 32 do primeiro tempo. O time pernambucano também terminou o jogo com dez; Dutra foi expulso aos 43 da segunda etapa.

No sábado, o Sport tem mais um jogo duro. Na Ilha do Retiro, o Leão encara o Palmeiras, que disputa a ponta da tabela. A próxima partida do Cruzeiro também é complicada. No domingo, a Raposa encara o Grêmio no Estádio Olímpico.

P&S
AUTO BODY
Wilson está de volta
617.501.3381
617.381.8786
29 BOW ST, EVERETT-MA

Inter passa sufoco, mas consegue vencer o Barueri

PORTO ALEGRE - Tranquilidade parece ser uma palavra riscada do dicionário do Inter. Apesar de ter melhorado o seu nível de desempenho, os colorados sofreram para vencer o Barueri por 3 a 2, nesta quarta-feira. Diante da torcida, o time deu mostras que possui condições de voltar a apresentar o bom futebol dos primeiros meses do ano de seu centenário. Porém, a maneira de demonstrar isso não foi das mais serenas.

O resultado pela 15ª rodada do Campeonato Brasileiro deixa o Inter na terceira colocação. Porém, o Vitória pode ultrapassá-lo nesta quinta-feira. Caso o rubro-negro baiano vença o Avaí, ele retoma a sua posição. Momentaneamente, o Barueri se mantém na sétima colocação.

Pela terceira vez seguida no Beira-Rio a equipe colorada saiu na frente por dois gols de vantagem, com Alecsandro e Andrezinho. Assim como contra São Paulo e Fluminense, os gaúchos cederam o empate. Foram às redes para o Barueri, Sandro (contra) e André Luis, após falha de Michel Alves. Porém, a noite do milésimo jogo do clube na história do Brasileirão seria de vitória, com gol de Sorondo, aos 40 minutos do segundo tempo.

O Inter dará uma pausa no Campeonato Brasileiro, por duas rodadas. Os colorados viajam na sexta-feira para o Japão, onde disputam em 5 de agosto a Copa Suruga contra o Oita Trinita. O time de Tite só voltará a atuar pelo torneio nacional em 10 de agosto contra o Sport. O Barueri retorna aos gramados no sábado, quando enfrenta o Botafogo.

Ipanema Productions
www.ipanemaproductions.com
Alex productions
apresentam
grupo Revelação
O MELHOR DO PAGODE DIRETO DO BRASIL
DOMINGO 16 DE AGOSTO
9PM
Design: Focus ST - 781-7605696
DJ BORIS & DJ CABEÇA
ANTECIPADOS:$40.00 - TICKETS LIMITADOS
DOUBLE TREE HOTEL (HOTEL DO REVEILLON)
ROTA 9 WEST COM ROTA 495
WESTBOROUGH - MA
SHOWTIME: 11 PM - 18+
MADE IN BRAZIL EXPRESS
ATLANTIS DENTAL
118 Concord Street
Framingham, MA 01702
Tel: 508-270-5050
Fax: 508-270-5060
CASA DE CARNES
GOVAL AUTO SALES
(617) 620-4152
Carvalho's Jewelers
Office: 508-620-2773
Cell: 781-367-3035
Precision AUTO BODY
Menu
WORCESTER-MA (508)791-2030
STOUGHTON-MA (781)344-5503
MIRANDA BREAD
A Plus Detetização
Detetizador Brasileiro
APLUS06@HOTMAIL.COM
AGITTO.COM
Sempre saindo na frente!!
JORNAL A SEMANA
JORNAL DOS SPORTS
AFFORDABLE AUTO REPAIR & SALES
oficina: 978 466 6166
cell: 617 201 8342
SVX XCHANGE
Toll-Free 866-789-5789
VEM AÍ
alan e alex
22 DE AGOSTO
HOLIDAY DE SOMERVILLE-MA
27 de Setembro
CALCINHA PRETA
POSTOS DE VENDA
SOMERVILLE:GOL LATINO MARKET(617)623-8289
EVERETT: BRAZILIAN COUNTRY BUFFET (617)-389-3166
ALLSTON: YES BRAZIL (617)783-5335
PEABODY: GOL LATINO (978)977-3332
LOWELL: GOL LATINO (978)453-4554
ABINGTON: NIDIA STORE (781)871-2344
STOUGHTON:MIRANDA BREAD (781)344-5503
FRAMINGHAM: MADE IN BRAZIL EXPRESS (508)872-7100
FRAMINGHAM:CARVALHO'S JOALHERIA:(508) 620 2773
FRAMINGHAM :CASA BRASIL(508) 875-4949
MARLBOROUGH: TRANSAMERICA EXPRESS (508)485-6437
MARLBOROUGH:DJ BORIS (508)981-3744
HYANNIS: INTERCONTINENTAL(508)778-6644
MILFORD:MENU TRANSFER: (508)478-2260.
WORCESTER:MIRANDA BREAD (508)791-2030
INFO(508)620-0161-(617)438-3326-WWW.IPANEMAPRODUCTIONS.COM

TODOS OS ÂNGULOS DA NOTÍCIA
Com a qualidade de imagem que vai fazer tudo parecer sempre ao vivo
Canais com notícias do Brasil, da América Latina e até do seu próprio bairro!
CNN
C-SPAN
CBS
NBC
FOX
abc
...e MUITO mais!
BrazilianDirect™ IV:
Mais de 50 dos melhores canais em espanhol (OPTIMO MAS™):
...e muito mais!
Sinal digital 99.9% confiável...
Som e imagem de altíssima qualidade em todos os canais...
Visualização com qualidade 100% digital em todos os canais...
Os clientes dos pacotes internacionais da DIRECTV devem primeiro assinar o pacote DIRECTV Basic por $12.99/mês ou qualquer outro pacote básico da DIRECTV (valor de $29.99/mês ou superior).
Qualidade e Quantidade. Com a DIRECTV você ganha os dois.
1.800.613.4645
Ligue agora para o número acima e pergunte como você e seus amigos podem obter $100 de créditos na sua fatura da DIRECTV.*
*Oferta acaba dia 30/9/09. O cliente indicado deve ativar o novo serviço com qualquer pacote qualificado de serviço internacional, o que deverá incluir o pacote PREFERRED CHOICE por $35.99/mês. Os clientes receberão um crédito de $10 por um período de 10 meses. Limite de 10 indicações por um período de 12 meses consecutivos. Ligue para obter mais detalhes.
DIRECTV. SATELLITE TELEVISION
Hardware requerido e disponível separadamente. INSTALAÇÃO: Apenas instalação profissional básica. Instalação personalizada é cobrada a parte. ALUGUEL DO SISTEMA: Compra de 24 meses consecutivos de qualquer pacote básico de programação da DIRECTV ($29.99/mês ou mais) ou pacote qualificado de serviços internacionais requerido. A FALHA NA ATIVAÇÃO DE TODO O EQUIPAMENTO DO SISTEMA DIRECTV DE ACORDO COM AS REGRAS ACIMA MENCIONADAS DO ALUGUEL DO EQUIPAMENTO PODE RESULTAR EM UMA COBRANÇA DE UMA TAXA DE $150 POR RECEPTOR NÃO ATIVADO. SE VOCÊ NÃO MANTIVER A SUA PROGRAMAÇÃO, A DIRECTV PODERÁ LHE COBRAR UMA TAXA PRÉ-DETERMINADA DE CANCELAMENTO NO VALOR DE $480. RECEPTORES SÃO DE PROPRIEDADE DA DIRECTV A TODO O MOMENTO E DEVERÃO SER DEVOLVIDOS APÓS O CANCELAMENTO DO SERVIÇO OU TAXA ADICIONAIS PODERÃO SER APLICADAS. VISITE directv.com OU LIGUE 1-800-DIRECTV PARA DETALHES. Programação, preço, termos e condições estão sujeitos a mudanças a qualquer momento. Preço residencial. Impostos não inclusos. A recepção da programação da DIRECTV está vinculada ao Contrato do Cliente DIRECTV, com cópia fornecida no endereço directv.com/legal e na primeira fatura. ©2009 DIRECTV, Inc. Os logotipos da DIRECTV e do Cyclone Design e todos os serviços internacionais são marcas registradas da DIRECTV, Inc. Todas as outras marcas registradas e marcas de serviços são de propriedade de seus respectivos donos.

Terceiro Campeonato de Som Automotivo em Brockton, MA

FOTOS: PAULO MONAUER

Aconteceu também neste final de semana no dia 26, domingo, só que desta vez na Arena do Rodeio em Brockton, o campeonato de Som Automotivo. Compareceram a competição cerca de cinqüenta carros, todos equipados com aparelhos de som de dar inveja a muitos trios elétricos.

A comunidade brasileira prestigiou o evento, assim como JS e um por um, os carros foram avaliados meticulosamente pelos especialistas que com certeza, não perderam nenhum ruído emitido pelos poderosos aparelhos de som. As pessoas que compareceram também puderam apreciar desde carros antigos a máquinas com designe ultramodernas, motos, etc. O evento terminou com mais de 20 carros premiados.

FOTOS: PAULO MONAUER

Pixote, o verdadeiro pagode!

No último dia 26, no Clube Lido em Revere, aconteceu o show do grupo Pixote. Uma multidão compareceu para assistir ao show e enquanto a banda tocava seus maiores sucessos, as pessoas também puderam apreciar a presença dos famosos jogadores de futebol, Ronaldinho Gaúcho, Dida e a jogadora da seleção brasileira de futebol, Fabiana de Oliveira, que atua no Boston Breakers.

Enquanto a multidão dançava ao som do pandeiro e do cavaquinho, Ronaldinho Gaucho não se deu por satisfeito apenas em assistir, subiu ao palco e atuou como percussionista por alguns minutos. As mais de oitocentas pessoas que assistiram ao show esperavam ver músicos e não um tetracampeão! Depois do alvoroço causado pelo astro do Milan à festa seguiu seu curso com muita animação, ginga, música e muito pagode. DA REDAÇÃO

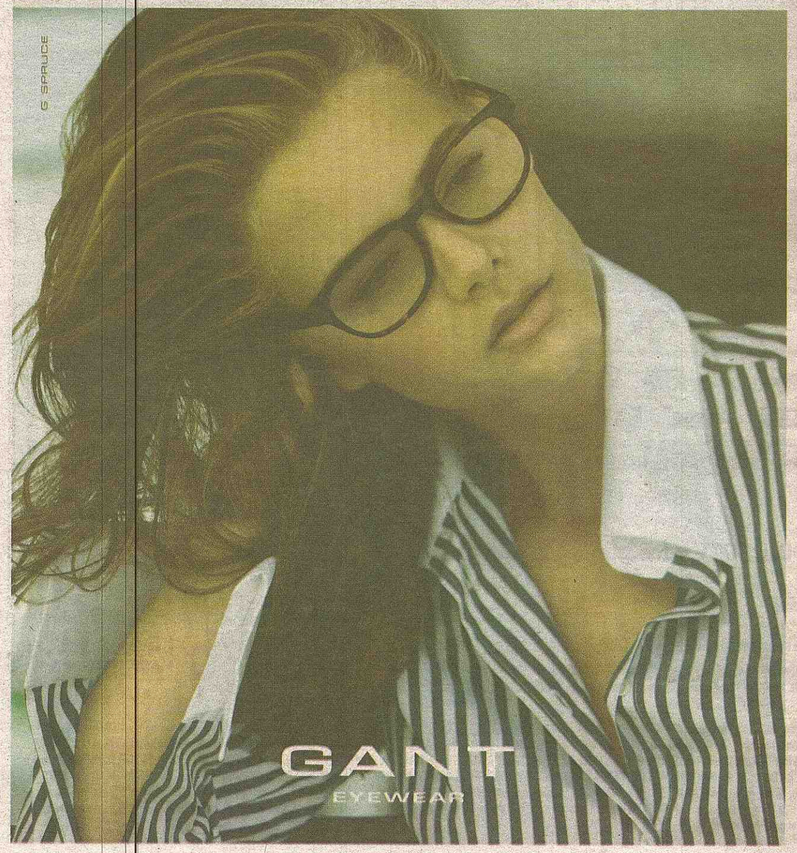

Dra. Roberta Teixeira Feraco
Doctor of Optometry

Eye Associates of Somerville

174 Broadway - Somerville

Se você precisa de um exame ocular completo.

Venha ser atendido por uma especialista que fala sua língua.

• Exame Ocular Completo
• Teste para Glaucoma
• Fundo de Olho
• Lentes de Contato

Aceitamos todos os convênios
Ligue e marque sua consulta
617-666-1800

Brasileiros arrasaram no Skate DewTour Boston

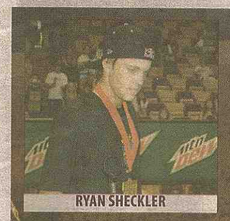

RYAN SHECKLER

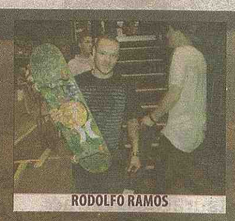

RODOLFO RAMOS

KATIE TROTSKY

Dew Tour em Boston, deu presença brazuca em praticamente todas as listas, muito bom ver o quanto estamos bem representados nos campeonatos internacionais. Foi um show para um publico de mais de mais de 25 mil pessoas, com muitos brasileiros presentes e torcendo pelos nossos competidores. O Boston Garden, ginásio onde foi realizado o evento ficou tomado pelos aficionados pelo esporte. Destaque para a 4ª posição de Sandro Dias "Mineirinho" que sofreu uma lesão em fevereiro e ainda se encontra em recuperação. Bob Burnquist veio logo em seguida na 5ª colocação e o grande campeão do Vert foi Bucky Lasek, seguido por PLG e Andy Mac.

No street a 1ª etapa ficou para Ryan Sheckler, seguido por Ryan Decenzo e Chris Cole, os brazucas também estavam lá Rodolfo Ramos ficou com o 7º lugar e Carlos Andrade "Piolho" com a 8ª colocação.

No vert feminino tivemos Karen Jonz subindo ao pódio na 3ª posição, atrás apenas de Lyn-z Adams e Gaby Ponce. No street o pódio foi Vanessa Torres, Lacey Baker e Alexis Sablone.

BUCKY LASEK

FOTOS: PAULO MONAUER

LETICIA BUFONI

CARLOS DE ANDRADE

VANESSA TORRES

FABRICIO SANTOS

NOVO ENDEREÇO

HEMIDIO CABELEREIRO

HAIRDRESSER

Hemidio informa a clientes e amigos que está de endereço novo

8 Bow St. Somervile-MA

617.767.9278

RESULTADOS FINAIS DE CADA MODALIDADE

SKATEBOARD PARK FINALS

1 Ryan Sheckler 91.03
2 Ryan Decenzo 89.50
3 Chris Cole 87.93
4 Chaz Ortiz 86.70
5 Paul Rodriguez 85.98
6 Greg Lutzka 80.75
7 Rodolfo Ramos 81.30 - Brasil
8 Carlos De Andrade 79.50 - Brasil
9 Dave Bachinsky 78.95
10 Dennis Busenitz 77.05
11 Peter Ramondetta 72.05
12 Chris Mendes 70.15

SKATEBOARD PARK WOMEN FINALS

1 Vanessa Torres 86.50
2 Lacey Baker 82.63
3 Alexis Sablone 80.95
4 Leticia Bufoni 80.72 - Brasil
5 Amy Caron 73.38
6 Lyn-z Adams Hawkins 70.95
7 Candy Jacobs 71.05
8 Annie Guglia 63.95
9 Sarah Meurle 63.70
10 Sophie Poppe 57.25
11 Abisha Alshebaiki 56.60
12 Lorena Lima 36.45

SKATEBOARD VERT FINALS

1 Bucky Lasek 92.50
2 Pierre-Luc Gagnon 90.75
3 Andy Macdonald 87.75
4 Sandro Dias 86.75 - Brasil
5 Bob Burnquist 82.50 - Brasil
6 Renton Millar 81.75
7 Adam Taylor 81.50
8 Rob Lorifice 81.50
9 Anthony Furlong 76.75
10 Alex Perelson 60.00

SKATEBOARD VERT WOMEN FINALS

1 Lyn-z Adams Hawkins 83.75
2 Gaby Ponce 73.75
3 Karen Domingos Jonz 72.25
4 Julie Kindstrand 68.75
5 Nora Vasconcellos 67.75
6 Allysha Bergado 64.75
7 Elise Dabby 59.50
8 Amelia Brodka 44.25

MARCADORES:

AST Dew Tour, Boston, Feminino, Street, USA, Vertical

TEXTO BRUNO DORIA

ESTÁ ENDIVIDADO?

Paguei Minha Dívida .com

ACABE COM AS DÍVIDAS DE CARTÃO DE CRÉDITO

LIGUE: 1-888-553-0003

www.pagueiminhadivida.com

Você terá o maior de todos os motivos para sorrir!

Consultório Dentário
DR. TABRIZI

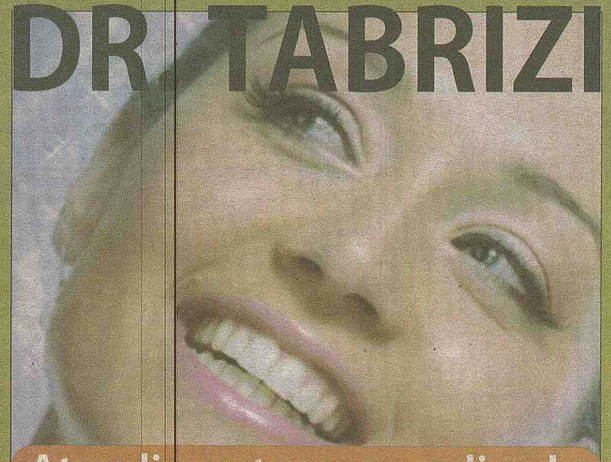

Atendimento personalizado

781.397.9400 e 781.397.9401

Orçamento gratuíto!

Exames, Limpeza, Tratamento de gengiva, Restaurações, Extrações, Coroas e Pontes, Prótese, Ráio X, Clareamentos, Implantes, Periodontia.

Claramentos Zoom como é visto na TV
Tratamento de canal

Dr. Hamid Tabrizi, Dra. Candida Castillo, Dra. Shirin Dalili, Dr. A. Mohsen Mahdozi, Dr. Zachary Kano, Dr. Arjang Vahidnia

Aceitamos os Cartões de Crédito

DISCOVER NETWORK MasterCard VISA

AMERIPLAN

Falamos português, Inglês e espanhol.

389 Main Street sala 404, 4º andar, Malden, MA (No predio City Center)

SEGURO DE CASA PELO MELHOR PREÇO DO ESTADO, CONFIRA E ECONOMIZE.

Temos o melhor seguro para sua casa e com os melhores preços.

Ligue para nossa agência, daremos o preço para você na hora.

A informação mais importante e necessária para fazer-mos o orçamento do seguro para sua residência, é o tamanho da sua casa, tenha esta informação na memória quando for nos ligar.

Ao fazer o seguro da sua casa conosco, podemos lhe oferecer descontos extras no seguro do seu carro, se você for um bom motorista.

OFERECEMOS TAMBÉM POR UM PREÇO ESPECIAL

Seguros de Liability
Worker's Compensation
Commercial Auto

86 Broadway - Lawrence, MA - 01840
978. 683.3645

MIDSTATE AUTO GROUP.com

508.832.8886

MIDSTATE AUTO GROUP.com www.midstateautogroup.com

Falamos portugues
Todos os carros
com garantia
Temos as melhores
taxas de juros do mercado

Eu Manny, aceito todas as aplicações de credito. Ligue agora para 508.832.8886

Horario de atendimento
Segunda a sexta-feira das 9AM ás 7PM - Sabados das 9AM as 6PM
Domingos somente com apontamento anteciapado

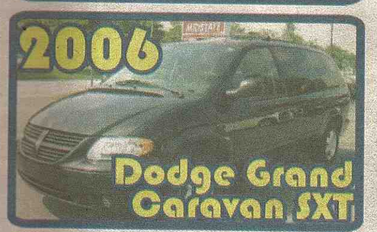

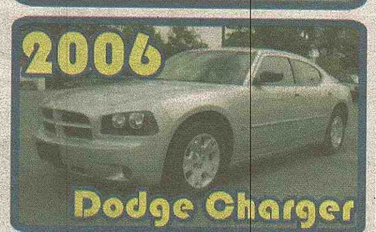

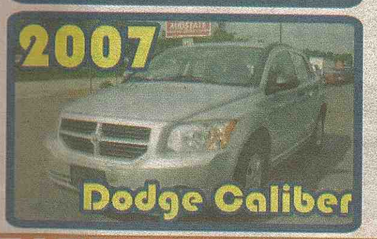

MIDSTATE Auto Group, Inc.
810 Washington St (Route 20) Auburn, MA

Oportunidade de negócios para comerciantes brasileiros

BB *Money Transfers, empresa de remessa de dinheiro subsidiária do Banco do Brasil, seleciona agentes/parceiros em Massachusetts*

Todos os comerciantes brasileiros estão convidados a participar de encontros com a diretoria da BB Money Transfers, que serão realizados de 4 a 6 de agosto, nas cidades de Somerville, Framingham e Hyannis. É uma ótima oportunidade para quem pensa em ampliar ou diversificar seus negócios. A BB Money Transfers, que já tem agentes operando nos estados de Nova Jersey e Nova York, agora seleciona novos parceiros aqui em Massachusetts.

Lançada recentemente, a BB Money Transfers leva o setor de remessas de dinheiro a um novo patamar. A empresa oferece um serviço de remessa instantâneo, que é inédito e exclusivo. O dinheiro enviado através de um dos agentes/parceiros da BB Money Transfers cai imediatamente na conta do beneficiário no Banco do Brasil, mesmo se o banco estiver fechado por lá. Isso permite que as remessas sejam feitas durante os fins de semana ou feriados, nos horários de funcionamento dos agentes/parceiros e, quando o beneficiário tem conta corrente ou poupança no BB, o dinheiro estará disponível imediatamente e poderá ser sacado – 24 horas por dia, 7 dias por semana - nos aproximadamente 40 mil caixas eletrônicos ou em um dos 16.400 pontos de atendimento do Banco do Brasil.

Quem ainda não é correntista do Banco do Brasil, também pode usar o serviço da BB Money Transfers. Neste caso, o dinheiro poderá ser retirado no balcão de uma das 4.600 agências do BB em todo o Brasil. É esse produto, o BB Remessa, que o comerciante de Massachusetts, agente/parceiro da BB Money Transfers, poderá oferecer à comunidade brasileira.

Encontro com os diretores da BB Money Transfers

Nos encontros em Somerville, Framingham e Hyannis os comerciantes brasileiros serão informados sobre a BB Money Transfers, as características e estratégias do BB Remessa, e sobre o processo de credenciamento de agentes.

Todos os comerciantes brasileiros estão convidados a participar do encontro com os diretores da BB Money Transfers. Basta confirmar presença no site www.bbmt.com (deixar um telefone de contato no campo "mensagens" de "Seja um Agente" ou "Fale Conosco") ou pelo telefone (212) 626-7053.

BB MONEY TRANSFERS

LOCAIS DOS ENCONTROS

Os encontros entre os comerciantes e a diretoria da BB Money Transfers em Massachusetts acontecerão nos seguintes locais e datas:

SOMERVILLE
4 de agosto das 5:00 PM até 7:00 PM
Holiday Inn
30 Washington Street

FRAMINGHAM
5 de agosto das 5:00 PM até 7:00 PM
Sheraton Framingham Hotel & Conference Center
1657 Worcester Road

HYANNIS
6 de agosto das 5:00 PM até 7:00 PM
Resort and Conference Center at Hyannis
35 Scudder Avenue (West End Circle)

TEXTO CÉSAR AUGUSTO JORNALISTA, S.R.

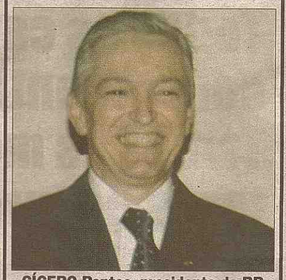

CÍCERO Pontes, presidente da BB Money Transfers

SENTRY Ford
The right way to buy a car.

Ford MERCURY mazda LINCOLN

2008 E 250 CARGO VAN, 9K ONLY, #6577P

2007 Ford 150 XI Regalar Cab # 6565P

Enio Drummond
(sales consultant)
617-957-1439
enio.ford@gmail.com

TEMOS CARROS NOVOS E USADOS COM OS MELHORES PREÇOS.

2006 Ford Escape XLT 4X4 #6592P

2007 Sport Track #91085 A

2008 Explorer, 4x4, XLT #3122P

ATENÇÃO, NOVIDADE...
PLANO DO GOVERNO AMERICANO.

Se você tem uma carro abaixo do ano 2000, por mais de um ano, com comsumo de gasolina abaixo de 18 milhas por galão, com o motor 6 cc, você poderá receber até US 4.500,00 por ele.
Para Maiores informações lige já para Enio Drummond 617-957-1439

2008 TOTOTA COROLLA LE, # 6521P

2009 Toyota Camry SE #6520P

2006 FORD FOCUS ZX4 SES #6596P

Comprando seu carro aqui você ganha um remote start de brinde

4100 Mystic Valley Parkway, Medford-MA

Ronaldinho Gaucho, Dida do Milan e Fabiana Silva do Boston Breakers curtem Show de pagode do Pixote no Club Lido em Revere, MA

FOTOS: PAULO MONAUER

Afinal de contas quem disse que atleta não pode curtir um bom pagode? Sair? Respirar? Se divertir? Os atletas do Milan e a Fabiana adoram um pagode e aproveitaram a coincidência dos fatos (tempo, hora, dia e local) para poder curtir um grande Show no Club Lido, juntos.Em um camarim exclusivo em cima do palco ao lado da banda lá estavam eles. Para quem foi ao show do Pixote no domingo, 26 teve uma visão agregada ao excelente som do pagode; a visão dos craques da bola, ali a poucos metros de distancia. Mesmo com a distância absurda que existe entre Boston e o Brasil e possível viver aqui um ambiente bem brasileiro. Coisa que quem vive aqui em Boston já sabe, mas que agora Ronaldinho e Dida descobriram também. E foi exatamente assim que todos encararam a noite. Com uma latinha de Red Bull na mão os atletas curtiram o Pixote, que animou os as mais 800 pessoas presentes no Lido. Teve até palhinha do Ronaldinho tocando com a banda entre outras canjas como: fotos com os craques, autógrafos.

PAULO MONAUER

Sabor Brasil Restaurant

VALOR DA LIBRA U$5.999

"O Restaurante do seu Nelson"

"MUSICA AO VIVO TODA SEXTA DAS 7:00 PM AS 11:00 PM COM TIAGO CABRAL"

Casamentos - Aniversários
Ocasiões Especiais

Segunda a Quinta - 11am ás 9pm
Sexta e Sábado - 11am ás 10pm
Domingo - 11am ás 7pm

SEU NELSON CONVIDA A TODOS PARA SABOREAR UM AUTÊNTICO CHURRASCO"

Phone: 603-886.5959 / Fax: 603-886.7079
42 Canal Street. Nashua, NH 03064

Milan X Inter

EQUIPES curtem em ritmo de férias o verão dos USA e fazem um amistoso em MA para um grande publico no Gillette Stadium. O show a parte ficou por conta da festa da torcida de muitas nacionalidades (brasileiros, italianos, hispânicos, americanos e um mesclado de muitas outras nacionalidades)

O JOGO:

Os dois maiores times Italianos tem muitas coisas peculiares como: são da mesma cidade Italiana (Milão); eles fazem o clássico na Itália e em qualquer parte do mundo; rivais dentro do campo e os dois são recheados de atletas internacionais entre eles muitos brasileiros renomados no mundo e também velhos conhecidos da nossa comunidade brasileira de Boston. No Milan: Thiago Silva, Ronaldinho e Pato mais o técnico Leonardo. Na Inter: Julio César, Lucio (fez a estréia na Inter neste jogo), Maicon (aniversariante do dia do jogo), Thiago Motta. Muitos deles já atuaram há muito pouco tempo mais de uma vez no Gillette Stadium.

Foi um primeiro tempo bem movimentado, mas com poucas chances criadas de lado a lado. Atual tetracampeão italiano, o Inter foi mais organizado em campo, chegando ao gol logo aos três minutos com o atacante argentino Milito, após fazer uma bela jogada e chutar cruzado, sem possibilidade de defesa para o Kalac. Na etapa final, o confronto seguiu com poucas emoções. O Milan só chegava com perigo em cobranças de falta de Ronaldinho. E novamente o Milito, em jogada individual aos 30 minutos do segundo tempo ampliou o placar . O goleiro Kalac bem que tentou, mas não conseguiu evitar que chegasse a rede. O Milan ficou devendo e ainda não foi desta vez que o novo técnico do Milan, Leonardo teve o prazer de desfrutar de uma vitória com seu time.

FOTOS: AGENCIA/REUTERS

Curiosidade: O lance que mais chamou a atenção foi à expulsão do Ronaldinho Gaucho por um equivoco do arbitro, que reconheceu o erro e em poucos segundos voltou atrás e corrigiu o mesmo amenizando as coisas dano apenas um cartão amarelo ao atleta. Situação atípica de se ver em um jogo de futebol. O jogo terminou 2x0 para a Inter.

Os dois times vieram aos USA para participar Word Football Chalenge, torneio que contou com a participação do Milan e Internazionale da Itália, do Chelsea da Inglaterra e do América do México. O vencedor do torneio foi o Chelsea, em segundo lugar ficou o America do México, terceiro a Inter e em ultimo o Milan com três derrotas. Os jogos aconteceram na Califórnia, Baltimore e em Massachusetts

Milan: Kalac, Zambrotta (Oddo), Onyewu (Nesta), Thiago Silva e Jankulovski (Antonini); Gattuso (Flamini), Borriello (Zigoni), Pirlo (Abate) e Ambrosini; Ronaldinho (Oduamadi) e Pato - Técnico: Leonardo

Inter: Julio César (Toldo), Ballotelli (Mancini), Lucio (Materazzi) e Zanetti (Obi); Maicon (Santon), Stankovic (Krhin), Thiago Motta (Vieira), Muntari (Burdisso) e Cambiasso (Destro); Milito (Quaresma) e Chivu (Cordoba) - Técnico: José Mourinho.

Árbitro: Jorge Gonzalez (EUA).

Milan:

Ronaldinho provou que pode ter fases no futebol, mas como ídolo não tem fase!

Pode parecer ainda um pouco afastado do melhor do seu futebol, mas o meia-atacante Ronaldinho Gaúcho definitivamente é um astro onde quer que vá. Os muitos torcedores que compareceram ao Gillette Stadium simplesmente foram ao delírio a cada toque de bola do jogador do Milan durante a partida contra o Inter.

Seedorf sou Flamengo há muito tempo

Clarence Seedorf. Em pleno vapor na pré-temporada de seu clube, o Milan, nos Estados Unidos, o craque revelou ter um clube de coração no Brasil. " Conheço bem o Brasil, principalmente o Rio de Janeiro. Nunca disse que jogaria por um clube brasileiro, mas torço sim pelo Flamengo. Esse é o meu time no Brasil" - declarou ele, sorridente.

Seedorf fala fluentemente italiano, espanhol, inglês e português, claro. Daí, sua paixão pelo Brasil.

Inter:

Materazzi curte a pré-tempora nos USA

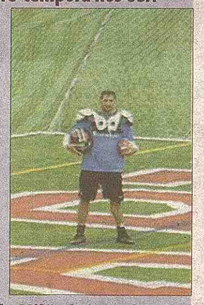

O zagueiro Materazzi aproveitou ao maximo a viagem do Inter de Milão aos Estados Unidos para conhecer novos esportes. Após tirar fotos dando enterradas em uma quadra de basquete, o italiano tirou onda de futebol americano. O jogador colocou ombreiras, pegou o capacete e a bola oval e foi para o gramado do estádio da faculdade de Harvard, antes do clássico com o Milan, domingo, em Boston.

Zanetti da Inter de Milão brinca de "universitário"

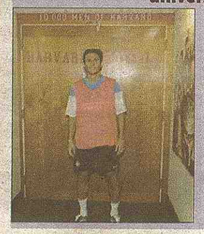

Depois de brincarem de atletas de futebol americano, os atletas Nerazzurri, como o argentino Zanetti (foto acima), atacaram de 'universitários'. A equipe treinou nas dependências da Universidade de Harvard, localizada em Boston.

PAULO MONAUER

Leonardo e Dida na coletiva no Midwest Grill em Cambridge

FOTOS: PAULO MONAUER

LEONARDO - Técnico do Milan e Goleiro Dida

Foi mais uma sessão de autógrafos organizada pelo Craig Tornberg – General Manager do Revolution. O treinador e o goleiro do Milan vieram retribuíram a comunidade brasileira e principalmente as crianças, o carinho que elas têm levado aos jogadores do Milan nos treinos, no hotel, em fim em todos os lugares onde eles estiveram presentes em Boston.

GILMAR um dos proprietarios do Midwest Grill e Dida

SENTRY Ford
The right way to buy a car.
617-957-1439
4100 Mystic Valley Parkway, Medford-MA

CRAIG Tornberg & as garotas Revolution

Cartão de crédito não é exigido nas regiões de MA e PA. †O número de canais em Alta Definição varia de acordo com o pacote selecionado. Para obter acesso à programação da DIRECTV em Alta Definição, com taxa de acesso à Alta Definição ($10/mês), é necessária uma antena DIRECTV Slimline, juntamente com um receptor de Alta Definição da DIRECTV, equipamento para televisão de alta definição e um pacote de programação que se qualifique. *Elegibilidade é baseada no endereço a ser oferecido o serviço. †† O programador de DVR requer acesso à internet via computador ou telefone celular ao site directv.com. Conexões remotas podem variar. Em casos raros, gravações programadas poderão não ser reconhecidas. Requer DIRECTV PLUS DVR (modelos R15, R14, R22), DIRECTV PLUS HD DVR (modelos HR20, HR21, HR22, HR23) ou receptores TivoⓇ Série 2 com software 6.4a. **CRÉDITO NA FATURA/OFERTA DE PROGRAMAÇÃO: SHOWTIME Grátis por 3 meses, um valor de $30.97. LIMITE DE UMA OFERTA DE PROGRAMAÇÃO POR CONTA.** A fim de receber o crédito de $16 o cliente deve enviar o formulário de "rebate" pela Internet e registrar sua conta no site directv.com antes do resgate do "rebate". Requer endereço eletrônico (email) válido e deverá concordar com o recebimento de emails. Ao ativer o Sistema da DIRECTV, o cliente receberá instruções para o resgate (inclusas na primeira fatura da DIRECTV, em cartas, ou, no estado de Nova Iorque, por um revendedor) e deverá seguir aos termos das instruções. O crédito se inicia em 6-8 semanas após o recebimento do formulário do "rebate" online ou por telefone. O início do período promocional depende da data em que o resgate for feito. A conta deverá estar em "boas condições", determinado apenas pelo julgamento da DIRECTV, para manter-se elegível. A DIRECTV não se responsabiliza por correio atrasado, perdido, ilegível, danificado, incompleto, redirecionado ou com data limite de reenvio. SE AO FINAL DO PERÍODO DO PREÇO PROMOCIONAL O CLIENTE NÃO ENTRAR EM CONTATO COM A DIRECTV PARA ALTERAR OS SERVIÇOS ENTÃO TODOS OS SERVIÇOS CONTINUARÃO AUTOMATICAMENTE INCLUINDO A TAXA DE ALUGUEL DO EQUIPAMENTO NO VALOR DE $5/MÊS PELO 2º RECEPTOR E OUTROS. O sistema da DIRECTV possui uma ferramenta que restringe o acesso aos canais. Programação/preços podem variar em determinadas áreas. **"REBATE" INSTANTÂNEO:** O "rebate" instantâneo para equipamentos avançados requer a ativação do pacote CHOICE XTRA ou superior; MAS ULTRA ou superior; Jadeworld; ou qualquer pacote de programação internacional que se qualifique, o que deve incluir a programação do pacote PREFERRED CHOICE (valor de $35.99/mês). O serviço de DVR ($4.00/mês) é requerido para o Programador de DVR e o aluguel do HD DVR e taxa de acesso à Alta Definição ($10.00/mês) é requerido para o aluguel do HD ou HD DVR. LIMITE DE UM "REBATE" PARA EQUIPAMENTOS AVANÇADOS POR CONTA DA DIRECTV. **INSTALAÇÃO:** Apenas instalação padrão. Instalação personalizada é cobrada à parte. **ALUGUEL DO SISTEMA:** Requer compra de 24 meses consecutivos de qualquer pacote de programação base da DIRECTV ($29.99/mês ou superior) ou pacote de serviços internacionais que se qualifiquem. **A FALHA NA ATIVAÇÃO DE TODO O EQUIPAMENTO DO SISTEMA DA DIRECTV DE ACORDO COM AS REGRAS ACIMA MENCIONADAS DO ALUGUEL DE EQUIPAMENTO PODERÁ RESULTAR EM UMA COBRANÇA DE $150 POR RECEPTOR NÃO ATIVADO. SE VOCÊ FALHA EM MANTER A SUA PROGRAMAÇÃO, A DIRECTV PODERÁ LHE COBRAR UMA TAXA PRÉ-DETERMINADA DE $488. OS RECEPTORES SÃO DE PROPRIEDADE DA DIRECTV A TODO O MOMENTO E DEVEM SER DEVOLVIDOS NO ATO DO CANCELAMENTO DO SERVIÇO OU TAXAS ADICIONAIS PODERÃO SER COBRADAS. VISITE directv.com OU LIGUE 1-800-DIRECTV PARA DETALHES.** Programação, preços, termos e condições estão sujeitos a mudanças a qualquer momento. Preço residencial. Impostos não inclusos. A recepção da programação da DIRECTV está vinculada ao Contrato do Cliente DIRECTV, com cópia fornecida em directv.com/legal e em sua primeira fatura. ©2009 DIRECTV, Inc. DIRECTV e o logotipo Cyclone Design, PREFERRED CHOICE, e todas as marcações do serviço WorldDirect são marcas registradas da DIRECTV, Inc. Todas as demais marcas registradas e marcações de serviços são de propriedade de seus respectivos donos.

VENHA VER MARTA

em sua ultimo partida em Boston em 2009.

LOS ANGELES SOL vs. BOSTON BREAKERS

Domingo 9 de Agosto • 6 PM

Duelo de brasileiras: Marta e o Los Angeles Sol enfrenta Fabiana e o Boston Breakers.

Compre já o seu ingresso:

1-781-251-2100 • www.bostonbreakers.com

Estádio da Harvard • 65 North Harvard Street Allston, MA

F1 Schumacher revela motivo para retorno às pistas: "Gosto de desafios"

CONVIDADO pela Ferrari para substituir Felipe Massa no GP da Europa, Michael Schumacher vê volta à F1 como um desafio

Michael Schumacher volta às pistas quase três anos depois de sua aposentadoria no Brasil

Michael Schumacher revelou um dos motivos que o fez desistir da aposentadoria e aceitar o convite da Ferrari para substituir Felipe Massa no GP da Europa, em Valência. "No fundo, eu gosto de desafios. Este é um bom desafio", disse o heptacampeão mundial.

O alemão se encontrou com o presidente da Ferrari, Luca di Montezemolo, e com os responsáveis da equipe italiana para discutir sobre seu retorno à F1, após ter deixado a categoria em 2006.

Logo após ter acertado sua volta à Ferrari para substituir Massa, que sofreu um grave acidente nos treinos para o GP da Hungria, Schumacher se reuniu com o engenheiro de pista de Felipe, Rob Smedley, e com o restante da equipe de mecânicos do brasileiro para definir um programa técnico de preparação para o seu retorno. Com a pausa no Mundial, o piloto terá quase um mês para se preparar.

Titônio diz que Ferrari garante vaga de Massa por tempo indeterminado

Titônio Massa, pai de Felipe Massa, disse através da assessoria de imprensa do piloto que Luca di Montezemolo, presidente da Ferrari, fez questão de frisar que o lugar do brasileiro na equipe italiana está garantido, não importa o tempo que Massa leve para se recuperar do grave acidente sofrido durante o treino de classificação para o GP da Hungria.

Além disso, Titônio falou que o dirigente foi embora do Hospital AEK, onde Felipe está internado, antes do anúncio oficial de que Michael Schumacher será o substituto de seu filho no GP da Europa, em Valência. O pai do brasileiro elogiou a escolha feita pela Ferrari.

Enquanto Massa se recupera de acidente, Schumacher vai substituir o brasileiro na Ferrari

Sobre o piloto, Titônio deu boas notícias, informando que a lesão no olho esquerdo está regredindo, mas não quer apressar a recuperação, aguardando o tempo previsto pelos médicos húngaros, e confirmou que Massa não virá para o Brasil assim que tiver alta.

FUTEBOL Internacional

FOTOS: AFP

Com três brasileiros, Milan dá vexame diante do Bayern

MUNIQUE (Alemanha) - O técnico Leonardo escalou três brasileiros entre os titulares, mas não evitou mais uma derrota do Milan. Depois de perder seus três jogos no World Football Challenge, nos EUA, (contra América-MEX, Chelsea e Internazionale), o time rubro-negro levou de 4 a 1 do Bayern de Munique e foi eliminado da Copa Audi.

O resultado garante o time bávaro na decisão do torneio. Nesta quinta-feira, os anfitriões encaram o Manchester United, enquanto os italianos tentam encerrar o jejum de triunfos e ficar com o terceiro lugar diante do Boca Juniors, eliminado pelos ingleses no início da tarde desta quarta.

Disposto a encerrar o jejum, Leonardo escalou Thiago Silva na zaga, Ronaldinho Gaúcho no meio e Alexandre Pato como único atacante. A tática não deu certo e, logo aos 12 minutos, Muller abriu o placar na Allianz Arena.

Aos 35, Schweinsteiger fez fila na defesa do Milan, inclusive deixando Gattuso no chão pelo caminho, e acertou o canto direito de Storari para ampliar. Os italianos responderam no minuto seguinte, em cobrança de falta de Pirlo. Butt tentou espalmar, mas falhou e empurrou a bola para o fundo das próprias redes.

O gol não abalou o Bayern, que ainda teria tempo para construir uma goleada. Aos 43, Sene driblou Onyewu e bateu para o gol. Storari espalmou, mas Lahm ficou com o rebote e só rolou para Sene ampliar. Dois minutos depois, Sene fez a vez de garçom e tocou para Müller marcar seu segundo jogo e a festa da torcida.

Tênis

Sharapova bate Petrova e avança no Torneio de Stanford

STANFORD (Estados Unidos) - A ex-número 1 do mundo Maria Sharapova avançou às quartas de final do Torneio de Stanford, na Califórnia, nesta quarta-feira, ao superar a compatriota Nadia Petrova, número 10 do mundo, por 2 sets a 0, com parciais de 6/1 e 6/2, em apenas 1 hora de confronto. Em busca de recuperação no circuito profissional, a russa, atualmente número 62 do ranking, mostrou instabilidade no saque. Aplicou seis aces, mas cometeu sete duplas faltas. Em razão dessa dificuldade, precisou salvar cinco break points para não ter o saque quebrado. Por outro lado, obteve quatro quebras e definiu o jogo.

Nas quartas, a russa poderá enfrentar a norte-americana Venus Williams, número três do mundo. Venus vai disputar a vaga com a russa Alla Kudryavtseva, que saiu do qualifying do torneio.

TOTAL MOVING EXPRESS

Integridade e Transparência

Massachussets, Connecticut, Nova Jersey e Nova Iorque

Evie sua caixa para o Brasil com segurança e rapidez,

339-227-6464

MASS
AUTO SALES

631 SOMMERVILE AVE, SOMERVILLE
ADILSON 978.869. 9877

2005 U$ 8.900
CRYSLER PACIFICA, COMPLETA, 82K

U$ 8,799
003 FORD EXPLORER XLT 81K
COMPLETA, COURO E TETO

U$ 8,900
03 JETTA V6
COMPLETO, 61 K.

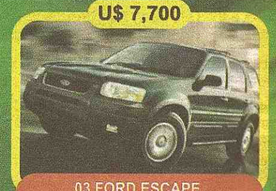
U$ 7,700
03 FORD ESCAPE,
91K

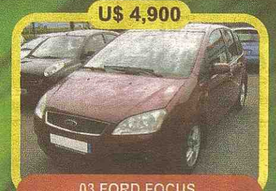
U$ 4,900
03 FORD FOCUS,
COMPLETO, 83 K

U$ 8,900
2005 ALTIMA
COMPLETO, 80K

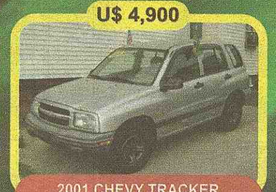
U$ 4,900
2001 CHEVY TRACKER,
78 K, 4 CC, 4X4

U$ 3,999
99 HONDA ACCORD
COMPLETO

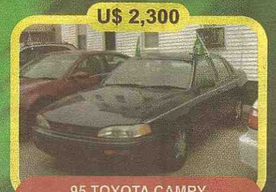
U$ 2,300
95 TOYOTA CAMRY
COMPLETO

Optica Brasil

617 389 0099

Everett, Rota 16, 1885 Revere Beach Pkwy #3
Abington, Rota 18, 1501 Bedford St. #9

BOSTON, MASSACHUSETTS
PONTOS TURÍSTICOS

Boston, EUA – Duck Tours

Um city tour famoso de Boston é o Duck Tours. A bordo de um veículo anfíbio você pode conhecer a cidade primeiro por terra e depois pela água! Isso mesmo! O bondinho tem o formato de um barco, mas com rodas. E bóias no teto pro caso de uma emergência. Depois de passear pelas ruas de Boston, o bonde-barco entra no rio Charles!

Ponto de partida na entrada do Museu de Ciências

CENTRO comercial de Boston

Ele passa pelos mesmos pontos do Freedom Trail, mas muitos outros também. Passamos pelo Banknorth Garden, um ginásio onde rolam jogos de basquete e hockey, pela Newbury Street, uma rua chique cheia de grifes famosas e muitos outros lugares. Boston é muito bonita, viu? Lugar pra morar mesmo, viver bem, criar os filhos.

DUCK Tours no rio Charles
Não ligue pro guia, ele falava igual uma matraca, tão rápido que a gente só entende uns 50%.

BANKNORTH Garden e Boston Celtics

BOSTON DUCK TOURS
Preço: $29.95 (adulto)
Duração: 1h20 (55 minutos saindo do New England Aquarium)
Onde comprar: Museu de Ciências, Prudential Center e na cabine Whale Watch do New England Aquarium
Site: www.bostonducktours.com

Boston, EUA – Harvard

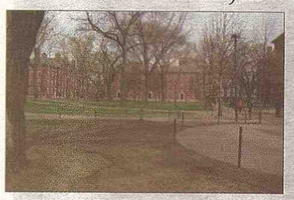

Eu vou pra Harvard!

Esta frase com certeza povoa os sonhos de todos os estudantes americanos. Eu estive lá, a passeio claro, porque eu não sou tão inteligente, bem nascida e sortuda assim. Foi tão legal…

Sempre achei que o campus da universidade mais prestigiada do mundo (pelo menos, nos filmes e no imaginário popular) fosse afastado da cidade (tipo a USP, hehe). Mas não, é bem acessível e perto do centro. Basta descer na estação Harvard Square da linha Vermelha. Já saindo do metrô, é só atravessar os portões do Harvard Yard e entrar num jardim maravilhoso, cheio de esquilos passeando! Nele estão os casarões que servem de dormitório para os estudantes, além de bibliotecas e salas de aula.

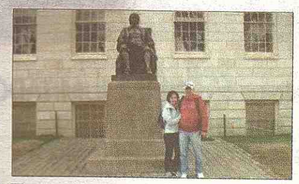

Estátua de John Harvard

Lá também está a famosa estátua do fundador da universidade, John Harvard. Diz a lenda que os estudantes devem tocar seu pé esquerdo para ir bem nas provas.

Fachado do Museu de História Natural de Harvard. Reparem nas árvores brancas!

Mais uma vez usando meu City Pass, visitamos o Museu de História Natural de Harvard. Infelizmente não podia tirar fotos lá dentro mas foi bem interessante. Todos os tipos de plantas, insetos, animais de todas as partes do mundo, dinossauros… e até uma seção de meteoritos!

Preço SEM City Pass: 9 dólares
Site: hmnh.harvard.edu
Horários: Diariamente as 9h às 17h. Fechado no Dia de Ação de Graças, Véspera e Dia de Natal, Ano Novo
Telefone: (617) 495-3045
Endereço: 26 Oxford Street, Cambridge
Map & Directions by GoogleMaps.com

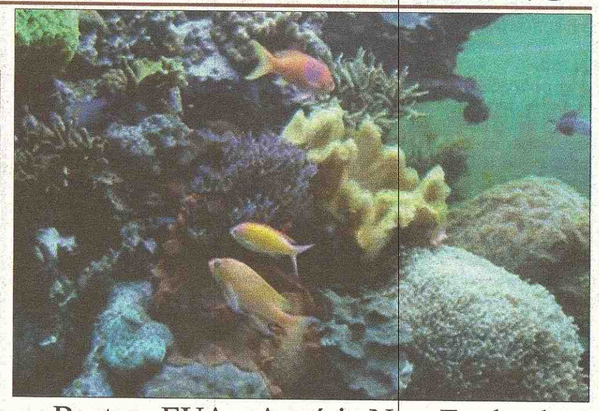

Boston, EUA – Aquário New England

Aquário New England

Como eu e meu namorado não conhecíamos nada em Boston, resolvemos comprar um City Pass. Com ele dá pra visitar 5 atrações famosas sem pegar fila, por 44 dólares (economizando 35,95 dólares). A primeira delas foi o Aquário New England.

Apesar de estar bem lotado (afinal, era domingo no meio de um feriado) valeu a pena passar por lá. Logo na entrada visitamos uma exposição temporária com tanques de águas vivas! Na praia a gente sempre tem medo de encontrar com um destes bichinhos, mas expostos nos aquários dá pra ver como são animais bonitos. Suas formas e cores formam imagens surreais.

Água viva

O Aquário em si tem quatro andares pelos quais subimos por uma escada em caracol. No meio do caracol fica uma piscina gigantesca e toda transparente com tubarões, tartarugas, arraias e outros peixes menores. No vídeo dá pra ver esses animais passeando tranquilamente!

No térreo ficam os pinguins que podem ser avistados de qualquer andar da escada caracol (por isso o que mais tenho são fotos de pinguins)! Além disso, havia aquários de animais marinhos do mundo todo, até as piranhas do Brasil.

Pinguins com veterinários. Ao fundo, escada caracol e aquário principal

A dica é chegar bem cedo, às 9 da manhã, pra evitar a multidão. Cuidado com os feriados, o Aquário fecha no Dia de Ação de Graças e no Natal.

Um complemento pro passeio é o Whale Watch, isso mesmo, uma excursão de barco pra observar as baleias! Ele acontece entre abril e outubro e dura cerca de 4 horas. Eles garantem que as baleias realmente estarão lá, mas caso nenhuma seja encontrada, eles fornecem um ticket pra voltar outro dia. O passeio custa 39,95 dólares por pessoa e recomenda-se que a visita seja agendada antes pelo site.

NEW ENGLAND AQUARIUM
Horários: Segunda a Sexta 9h às 17h
Sábado, Domingo e feriados: 9h às 18h
Fechado no dia de Ação de Graças e no Natal
Telefone: (617) 973-5200
Entrada SEM City Pass: 19,95 dólares
Endereço: 1 Central Wharf – Boston, MA 02110
Pra chegar, basta pegar o metrô e descer na estação Aquarium, da linha azul.
No site do New England tem todas as outras informações. BY ANDREAVAGUI

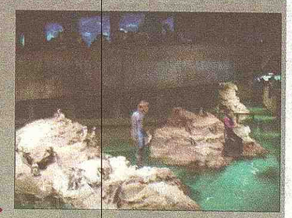

Dra. Roberta Teixeira Ferraco
Associates of Somerville
174 Broadway - Somerville
Nossos especialistas falam a sua língua
-Exame Ocular Completo
-Teste para Glaucoma
-Fundo de Olho
-Lentes de Contato
ACEITAMOS TODOS OS CONVÊNIOS
TRAGA ESTE ANÚNCIO E GANHE $25.00 DE DESCONTO NOS SEUS ÓCULOS
Ligue e marque sua consulta
617.666.1800

A outra face do Ex-Presidente José Sarney

SENADORES *do PSDB e do PDT já fizeram novas denúncias ao conselho.*

O Conselho de Ética já tem 11 pedidos de investigação contra o presidente do Senado, José Sarney (PMDB-AP). Nesta quarta-feira (29), o colegiado recebeu mais duas denúncias, protocoladas em nome dos senadores Arthur Virgílio (PSDB-AM) e Cristovam Buarque (PDT-DF), e uma nova representação, apresentada pelo PSOL.

Em nota divulgada mais cedo, os dois senadores haviam anunciado que as denúncias seriam feitas nesta quinta (30), mas eles acabaram dando entrada no Conselho de Ética nesta quarta. Virgílio já havia apresentado quatro denúncias contra o peemedebista, que serão agora subscritas por Buarque.

O Conselho já recebeu também cinco representações contra Sarney, duas feitas pelo PSOL e três pelo PSDB. As denúncias são feitas por parlamentares, enquanto as representações são apresentadas por partidos.

As novas denúncias dizem respeito a matérias veiculadas pela imprensa nesta quarta-feira. A primeira trata de uma transação de terras que teria sido feita pelo presidente do Senado. Sarney teria omitido a propriedade das terras para não pagar tributos.

A outra denúncia diz respeito a reportagem do jornal "Correio Braziliense" de que um assessor de Sarney teria usado seu prestígio de ex-policial federal para repassar informações privilegiadas ao grupo empresari al de Fernando Sarney, filho do presidente do Senado.

O Conselho está parado devido ao recesso parlamentar e tem reunião marcada para a próxima quarta-feira (5), quando deve eleger seu vice-presidente e discutir um plano de trabalho.

FUNCIONÁRIA 'FANTASMA'

Nesta quarta, mais uma caso de favorecimento atingiu o presidente do Senado. Segundo reportagem publicada pelo jornal "O Estado de S. Paulo", a filha de um dos ajudantes de ordem de Sarney é suspeita de ser funcionária "fantasma" do Senado.

A estudante Gabriela Aragão Guimarães Mendes, filha do ex-agente federal Aluísio Guimarães Mendes Filho, foi nomeada em 5 de janeiro de 2007 pelo então diretor-geral da Casa, Agaciel Maia, como assessora parlamentar do gabinete de Sarney.

Na terça-feira (28), a reportagem procurou Gabriela na casa da família, no Setor de Mansões Dom Bosco, Lago Sul de Brasília. Em nota, a assessoria de Sarney negou que a funcionária seja "fantasma".

Segundo a assessoria, Gabriela dá expediente no Conselho Editorial do Senado das 7h às 13h, enquanto na Caixa Econômica Federal seu estágio vai das 13h às 18h. O G1 ligou para o Conselho Editorial do Senado para confirmar o horário de funcionamento do órgão. A pessoa que atendeu disse que o conselho funciona das 8h às 18h.

FUNDAÇÃO

Além dos problemas no Conselho de Ética, o presidente do Senado enfrenta problemas na Justiça. O Ministério Público Estadual do Maranhão (MPE-MA) reprovou as contas apresentadas pela Fundação José Sarney entre 2004 e 2007 e decidiu intervir na entidade, que tem Sarney como presidente vitalício.

Auditoria nas prestações de contas descobriu até que parte da verba repassada à fundação pela Petrobras acabou virando investimento: foi parar em aplicações bancárias. Por causa das irregularidades, o MPE vai indicar representantes para o conselho curador e para a diretoria executiva da entidade. As informações são do jornal "O Estado de S. Paulo". AE

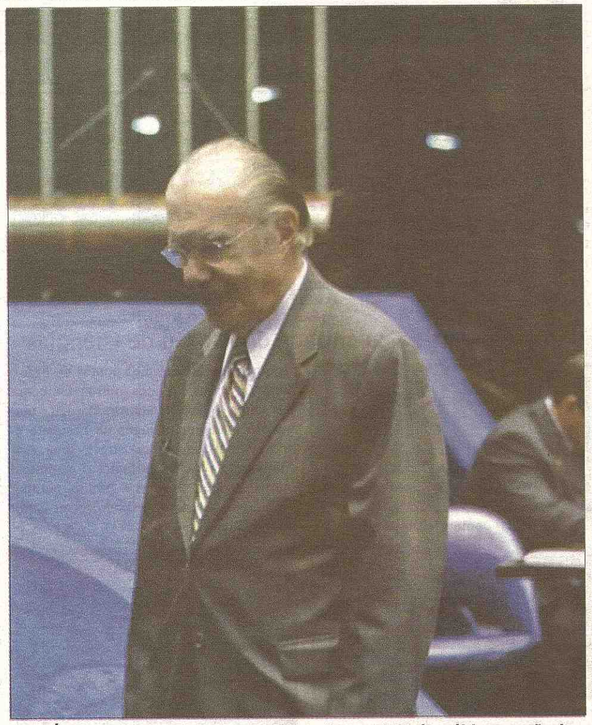

JOSÉ Sarney (PMDB-AP) deixa o plenário do Senado após a última sessão do semestre, no dia 17 passado

O RETORNO

Michael Schumacher volta às pistas quase três anos depois de sua aposentadoria no Brasil

DIVULGAÇÃO

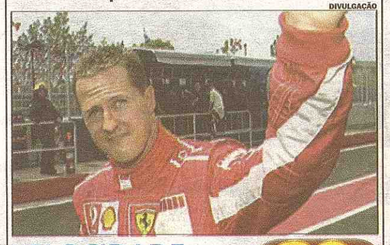

VELOCIDADE 39

SEEDORF

"Nunca disse que jogaria por um clube brasileiro, mas torço sim pelo Flamengo."

TORCEDOR 40

BRASILEIRÃO

Confira como foi o seu clube em mais uma rodada do campeonato

FOTOS: AE

MUITOS GOLS 45

JSSportotal

PAULO MONAUER

DESCONTRAÇÃO

Ronaldinho Gaucho, Dida do Milan e Fabiana Silva do Boston Breakers curtem Show de pagode do Pixote no Club Lido em Revere, MA.

Com uma latinha de Red Bull na mão os atletas curtiram o Pixote, que animou os as mais 800 pessoas presentes no Lido. Teve até palhinha do Ronaldinho tocando com a banda entre outras canjas como: fotos com os craques, autógrafos.

PALHINHA 41

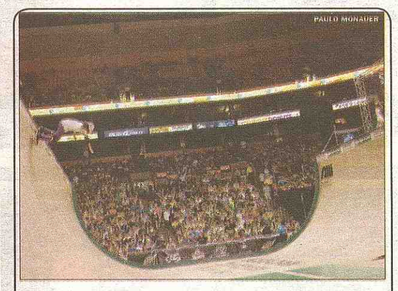

PAULO MONAUER

ADRENALINA

Skate- Dew Tour em Boston, deu presença brazuca em praticamente todas as listas, muito bom ver o quanto estamos bem representados nos campeonatos internacionais. Foi um show para um publico de mais de mais de 25 mil pessoas, com muitos brasileiros presentes e torcendo pelos nossos competidores. O Boston Garden, ginásio onde foi realizado o evento ficou tomado pelos aficionados pelo esporte

SKATE 43

DIVULGAÇÃO

AMISTOSO

Arsenal de Framingham vai a Florida participar de torneio de futebol.

Começa nesta sexta-feira, 31 o campeonato nacional na Disney`sWide World of Sports Complex Challenge, na Florida este será o sétimo ano do torneio. E mais uma vez o Arsenal Soccer Club estará presente participando nas categorias U-12,U-14.

Nossos atletas seguiram viajem para Florida nesta quarta-feira, 29.

AMADOR 46

fastway moving

"Sei que minha mudança está em boas mãos"

Por trás de cada caixa de sua mudança, existe uma estrutura que só a Fastway oferece a você!

Marque sua coleta ou faça o tracking de sua mudança via celular! Acesse: m.fastwaymoving.com

Somos afiliados:

PROMOVER · IAM · AMSA American Moving and Storage Association · BBB MEMBER · BRAZILIAN AMERICAN CHAMBER OF COMMERCE, INC.

Ligue já: 1.888.590.3278 ou acesse www.fastwaymoving.com

Toda a equipe de profissionais da Premier Dental fala português

Descubra você também a diferença

*Buscamos e te levamos em casa!

Premier Dental Associates

232 Pond St 2nd Floor, Natick, MA 01760 - Fone: (508) 318-6333 EMERGÊNCIA: (866)-769-8755 www.premierdentalassociates.net

Apresentando Preços Baixos da Comcast Todos os Dias.

Descubra como fazer uma incrível economia com os serviços Comcast Digital Economy Service, Economy Internet e Local with More™ Home Phone aos preços mais baixos de qualquer dia.

Digital Economy

- Programação toda digital com canais populares como A&E, Disney Channel, Comedy Central e CNN
- Music Choice® – Inclui 46 canais de música digital sem interrupções
- Parental Controls (Controle dos Pais) – Mantenha-se a par do que a família está assistindo e bloqueie programas indesejáveis.

Serviços Economy Internet

- O serviço Fan™ com click-and-play fornece uma quantidade incrível de música e entretenimento on-line
- O McAfee® Security Suite aprimorado assiste na proteção contra vírus, hackers e roubo de identidade, com a habilidade para fazer back up e restaurar arquivos—**um valor de $120 no varejo**
- Modifique seus endereços de e-mail com facilidade – EasyChange informa o seu endereço de e-mail às pessoas

Comcast Digital Voice®
Local with More™

- Utilize ligações locais ilimitadas e um serviço confiável por um único preço baixo
- 5¢ por minuto – É só o que você paga por qualquer DDD dentro dos EUA, discadas diretamente da residência, 24 horas por dia, 7 dias na semana
- 12 recursos populares para ligações – Identificação de Ligação, Ligação em Espera e Retorno de Ligação, além de administrar o seu serviço telefônico residencial on-line
- Mantenha o seu número de telefone atual ou receba um novo

Escolha quaisquer dois... ou receba todos os três por menos de

$30 CADA POR MÊS TODO MÊS.

TV GLOBO INTERNACIONAL

Inclua a TV Globo por apenas $19,95 adicionais por mês!

Pergunte sobre o pacote conjunto da TV Globo e PFC disponível em Boston e Brookline por apenas $29,95 adicionais por mês. Ligue agora mesmo! Não se esqueça de perguntar sobre o Plano de Ligações Carefree Minutes™ Latin America 100. (Calling Plan).

Ligue: **1-800-COMCAST**
Clique: **Comcast.com**
Visite: **a sua central de serviços local**

comcast.

Não disponível em todas as áreas e limitado a novos clientes residenciais. Limitado aos serviços Digital Economy, 1Mbps Economy Internet e Comcast Digital Voice® Local with More™. O preço requer assinatura a pelo menos dois produtos. Preço sujeito a alterações. Os serviços Digital Economy Cable e Economy Internet estão limitados a uma única tomada. Sujeitos aos termos e condições padrões da Comcast. Os preços não incluem taxas de equipamento e instalação, impostos, taxas de franchise, o Regulatory Recovery Fee (Taxa de Recuperação Regulamentar) ou outras taxas aplicáveis (por exemplo, ligações internacionais, DDD ou taxas por ligação). Há uma taxa de ativação para o Comcast Digital Voice® Local with More™. **Serviço a Cabo:** Certos serviços se encontram disponíveis separadamente ou como parte de outros níveis de serviço. A assinatura ao Basic Service é necessária para se receber outros níveis de serviço. São necessários um Conversor Digital e um Remoto para se receber o serviço de TV Globo e/ou PFC. Nem toda a programação se encontra disponível em todas áreas. **Serviço Economy Internet:** Muitos fatores afetam a velocidade. As velocidades reais variam e não são garantidas. Nem todos os recursos, inclusive McAfee®, são compatíveis com os sistemas Macintosh. É necessário um modem. **Comcast Digital Voice® Local with More™:** O preço se aplica apenas às ligações discadas diretamente da residência a locais cobertos pelo plano. Taxas adicionais poderão ser aplicáveis em todas as outras ligações fora da área coberta. Não há conexão disponível em separado a serviços de longa distância e para ligações dial-around. Favor ligar para a Comcast para saber quais são as áreas cobertas pelo serviço. O serviço Comcast Digital Voice (inclusive 911/serviços de emergência) poderão não funcionar após uma interrupção de energia prolongada. Certos equipamentos nos locais de trabalho dos clientes talvez não sejam compatíveis com os serviços Digital Voice. EMTA requerido ($3,00 por mês). A habilidade de manter o seu número de telefone atual pode não estar disponível em todas as áreas. Os preços de Carefree Minutes™ se aplicam a ligações discadas diretamente da residência a locais incluídos no plano (exceto números de telefone móveis, serviços de telefonista e auxílio à lista telefônica). Os minutos não utilizados não são transferíveis aos meses seguintes. Ligue para saber sobre restrições e detalhes completos. Comcast ©2009. Todos os direitos reservados. Todas as marcas comerciais são propriedade de seus respectivos proprietários. GDRX19BP-0709V1-A3GBR

JS PAGINAS AMARELAS

Para anunciar neste espaço
ligue para: 617.593.1828 ou 857.888.9186
Jornal dos Sports
16 anos ao lado da comunidade brasileira nos EUA

Por apenas U$129.00 por ano, o nome do seu comércio, endereço e telefone podem estar disponíveis em todo o estado de Massachusetts o ano inteiro.

ACTON

BRASIL POPULAR
Agente Fastway
159 Great Rd
978.2644255
Agente Alpha

CAMBRIDGE

GLOBO TRAVEL TOURS
1103, Cambridge St
617-868 0902

MUQUECAS BRAZILIAN RESTAURANT
1093, Cambridge St
617-354 3296

DRACUT

SERAFIM TOWING
09 Blanche St.
978-726 9555

EVERETT

FAMILY AUTO BODY CENTER - LANTERNAGEM E PINTURA
88 East Elm St
617-387 4644

OÁSIS RESTAURANT
781-396 8337

FRAMINGHAM

ROBERTO GAZETA PHOTO-GRAPH E VIDEO
83 concord St, 508 879 3000 e

THIAGOS VIDEO E FOTOS
187 Concord St 508 875 0405

LAWRENCE

WALTER SEGUROS
86 Broadway - 978. 683.3645

LEOMISTER

BRASIL POPULAR
Agente Fastway
65 Central St
978.5377336
Agente Alpha

LOWELL

ADVANCED AUTO SALES
511 Middlesex St
978-441 3879

AMIGOS CONVINIENCE STORE
791 Central St
978-452 7266

CIA B RASIL
Agente Fastway
151 E. Merrimack St
978.4544994
Agente Alpha

MARCELL'S AUTO DETAILING
28 Dix St
978-479 9090

MINAS IMPÓRIO
457 Lawrence St
978-441-6088

MALDEN

BRASIL ON FERRY RESTAURANT
448 Ferry St.
781-397 8808

MARCIAS BEAUTY PALACE
452 Ferry St.
781- 322 2266

MAYNARD

CIA BRAZIL
Agente Vigo
77 Main St
978-461 0015

BRASIL POPULAR
Agente Fastway
77 Main St
978.4610015

MEDFORD

BRASIL BRAZIL INC.
Produtos Natura, Cds, Livros
376-A Main St.
781-333-4274

OÁSIS RESTAURANT
373 Main St
781- 396 8337

PEABODY

FRIGIDEIRA CAPIXABA - MICHELLE'S MARKET E VIA BRASIL
85 Main St.
978-977 0403
80 Walnut St.
978-532 5356

CASA DE CARNES OLIVEIRAS
150 Main St 4-B 978 531 5944

STOW

STOW CAFÉ
118 Great Rd
978.8979330

SOMERVILLE

AFIA SE TESOURAS E ALICATE
781 558 8757

ARMAZÉM PRODUTOS BRASILEIROS
511 Medford St 617-623-9467

BRASIL INSURANCE
53 Union Square Ph 617 628 0094, Fax 617 628 7101

ODILHOS HAIR DESING
358 Somerville ave, 617 776 6717.

PÃO DE AÇUCAR
57 union Sq 617 625 0022.

PETISCOS LANCHONET
513 –B, Medford St, 617-776-2049

WEYMOUTH

IGREJA DO EVENGELHO QUA-DRANGULAR
447 Broadway
978-328-8103

WOBURN

AÇOUGUE BRASILEIRO DE WOBURN
494 A Mains St
781-933 1182

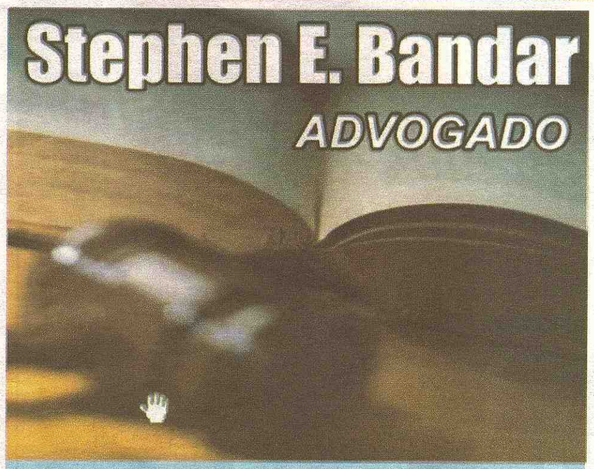

Imigração e Naturalização
Reparação de Créditos
Problemas com Débitos
Acidentes de Carro
Divórcios e Separação
Notário Publico

Em Português falar com Josy
617.388.2494

2000 Massachusetts Ave, Suite 02
Cambridge, MA 02140
617.354.3434

Apresente este anúncio e receba sua primeira consulta GRÁTIS!

LIDER EXPRESS MOVING
Mudanças e Caixas para todo o Brasil
O Máximo em Qualidade e Rapidez
www.lidermoving.com

Distribuição RÁPIDA e SEGURA para todo Brasil através de nossa Central em Minas Gerais

TRANSPORTADORA PRÓPRIA no Brasil facilitando e agilizando o tempo de entrega de caixas

LIGUE E CONFIRA! 508-263-9989
LOCALIZAREMOS O AGENTE MAIS PRÓXIMO DE VOCÊ! ATENDIMENTO PERSONALIZADO!
FAX: 1-888-314-3659