Cinema EM CENA!

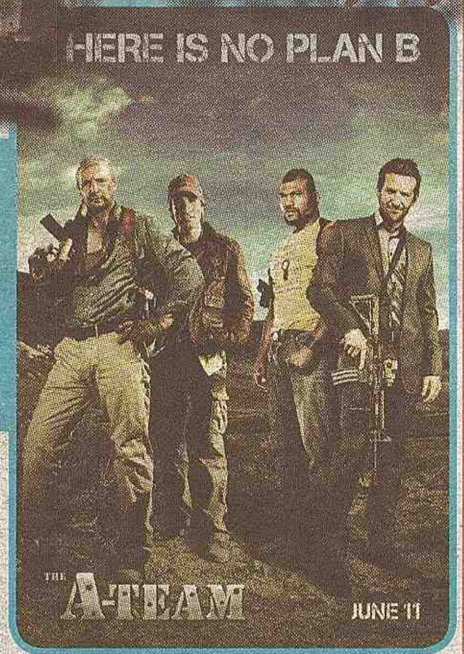

Esquadrão Classe A
The A-Team

Uma equipe de oficiais militares renegados assume várias operações sigilosas enquanto tenta se manter à frente de seus perseguidores: o exército americano. *Estréia 11/6*

Lembrando que o local e datas de estréia aqui mensencionados são referente aos EUA.

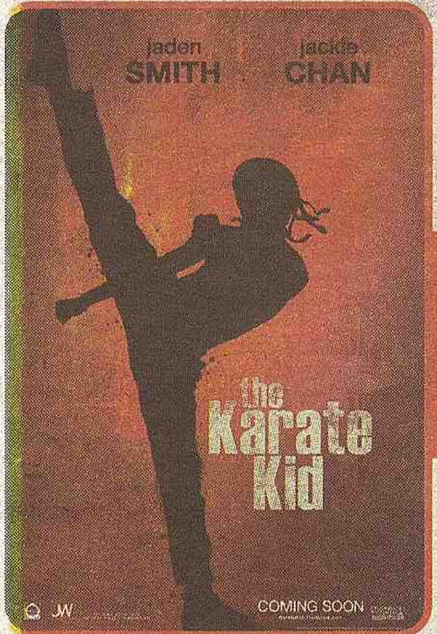

The Karate Kid
The Karate Kid

Refilmagem do longa homônimo de 1984, sobre um jovem que muda de cidade e aprende a ser um lutador de karatê e uma pessoa melhor. *Estréia 11/6*

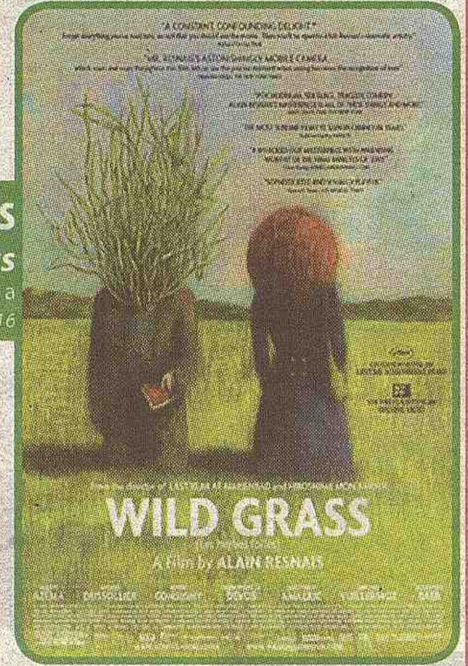

Wild Grass
Wild Grass

O desaparecimento de uma carteira leva a um encontro romântico. *Estréia 116*

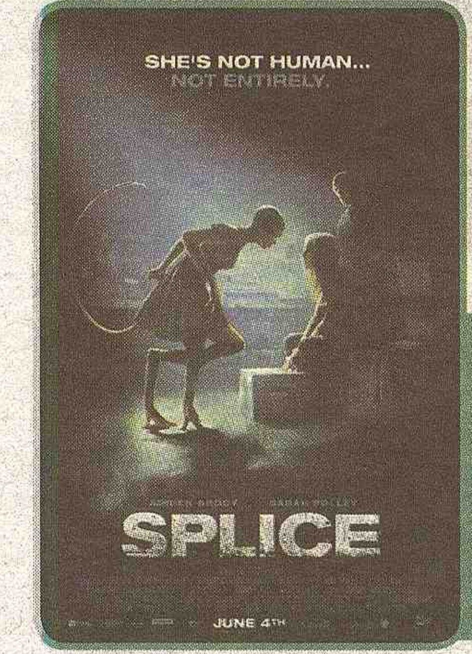

Splice
Splice

Dois cientistas rebeldes decidem desafiar a ética e a lei ao realizar um experimento arriscado: unir o DNA humano e o animal, criando um novo organismo. Os problemas começam quando a criatura, inicialmente deformada, se transforma em uma mulher bela, que oferece perigo para a vida humana. *Estréia 4/6*

NOVELAS

Bela, a Feia

Capítulos finais de Bela, a Feia garantem primeiro lugar isolado no Rio de Janeiro

Na noite desta quarta-feira, a novela Bela, a Feia garantiu a liderança isolada na média de audiência. Na faixa de exibição, das 22h38 às 23h24, a adaptação de Gisele Joras dirigida por Edson Spinello, registrou 22 pontos de média com pico de 24 e share de 36%.

No mesmo horário, as concorrentes que ocupavam a segunda e terceira colocação registraram 20 e 8 pontos de média respectivamente.

No capítulo exibido, Bela anuncia a morte de Adriano na Mais Brasil e todos ficam chocados. Cíntia diz que a morte de Adriano fez aumentar ainda mais sua raiva por Valentina. Verônica revela que será capaz de tudo para destruir Valentina.

Ribeirão do tempo

QUINTA-FEIRA, 3 - Tito encontra Ajuricaba na Praça do Enforcado e pergunta se há novidades sobre o assassinato de Dirce. Ajuricaba afirma que não há pista alguma. Tito visita Karina na loja dela. Karina entrega um envelope com seus documentos para Tito, que afirma que eles precisam ter uma conversa séria. Iara entrega o convite enviado por Madame Durrel para Cloris. Cloris afirma que, embora seu nome não esteja no convite, vai ao evento.

SEXTA-FEIRA, 4 - Diana/Tião guia turistas pela Praça do Enforcado. Ari diz a Filomena que quer dar um quadro com a figura do enforcado pintado por Querêncio para Madame Durrel. Guilherme fala pra Carlos que vai dar um jeito de descobrir a verdade sobre Diana/Tião. Diana/Tião compra três sanduíches no Agito Colonial com o dinheiro que ganhou dos turistas. Lilian e Nicolau transam.

TEMPO

	Máx.	Mín.
Sexta-Feira, 4/6	24°C	18°C
Sábado, 5/6	24°C	16°C
Domingo, 6/6	20°C	11°C
Segunda-Feira, 7/6	22°C	14°C
Terça-Feira, 8/6	22°C	13°C
Quarta-Feira, 9/6	17°C	14°C

Notícia DA HORA

Mudanças na programação deixam Record isolada em segundo lugar no domingo (30)

Escrito nas estrelas

QUINTA-FEIRA, 3 - Viviane continua a delirar, deixando Daniel tenso. Os vizinhos se preocupam com o estado de Vitória/ Viviane. Guilherme e Judite brigam por causa de Mariana. Vanessa e Jane brincam e se divertem quando chegam em casa.

SEXTA-FEIRA, 4 - Dona Lucélia fala com Viviane que ouviu comentários de que ele está em um lugar um pouco afastado do Rio de Janeiro. Ricardo discute o caso de uma paciente com Guilherme e Gilmar fica impaciente para falar com o patrão. O vilão tenta seduzir Suely, que fica irritada por não conseguir resistir.

SÁBADO, 5 - Dona Lucélia diz a Viviane que vai pedir para fazer um mapa do local onde Jofre está. Viviane combina com Madame Gilda de ir ao encontro de Jofre. Viviane pensa no pai e também em Daniel.

Tempos Modernos

QUINTA-FEIRA, 3 - Leal critica a decisão de Hélia de viajar e ela se incomoda. Leal, que está pronto para o teste, é provocado por outro candidato. Nelinha não aprova a lista de convidados sugerida por Goretti para o seu noivado e decepciona a irmã. Maria Eunice se aproxima de Jocá e ele a convida para comer no Pizzaredo.

SEXTA-FEIRA, 4 - Leal impede que o fiscal da prefeitura inspecione a obra e diz para Zeca que essa denúncia é golpe de Niemann. Zeca telefona para Nelinha e pede que ela encontre a Dra. Calógeras. Tertuliana fala para as Marias que o avô está passando por uma situação difícil e elas decidem falar com Iolanda. O fiscal mostra que foram achados focos de dengue no terreno e Leal fica indignado.

SÁBADO, 5 - O CAPÍTULO NÃO FOI FORNECIDO PELA EMISSORA ATÉ O FECHAMENTO DA EDIÇÃO.

Passione

QUINTA-FEIRA, 3 - Fred aceita a proposta de Bete com medo que ela veja Clara. Clara conta para o comparsa sobre sua história com Diana. Danilo agride o rapaz que está com Stela e ela reage apavorada. Fátima se desespera com a possibilidade de estar grávida.

SEXTA-FEIRA, 4 - Clara esconde alguns pacotes no apartamento de Diana e em seguida liga para polícia. Mauro fala com Bete sobre sua desconfiança de Fred. Agnello chega do passeio com Felícia e Fátima pergunta se eles se beijaram. Fred pede para Agnello não perguntar por Clara para Candé.

SÁBADO, 5 - Diana explica como Cris deve agir com Clara e avisa que vai pensar em um plano para desmascarar a vilã. Gerson fala com Mauro que acredita que alguém armou um flagrante para Diana e Cris. Melina pensa em Mauro. Candé esconde Amendoim, mas se irrita ao saber que ele pegou uma fruta.

ASTA
GLOBO TRAVEL 'N' TOURS
GLOBO TRAVEL, A MAIS DE 10 ANOS PROPORCIONANDO TUDO QUE VOCÊ PRECISA PARA QUE SUA VIAGEM NÃO FIQUE SÓ NOS SONHOS.
Passagens Aéreas - Pacotes Turisticos - Remessas de Dinheiro
1103 CAMBRIDGE ST., CAMBRIDGE, MA - VOICE: 617-868.0902 - FAX: 617-868.0936
E-MAIL:GLOBO@GLOBOTRAVEL.COM or call 1-866-FLYGLOBO

Companhia Americana com 25 anos no mercado de Delivery precisa de Motorista
Requisitos:
Carteira de motorista americana
Carro com Seguro, GPS, Cell
Oferecemos
$12-$18 a Hora
Pagamentos diarios em cash
Treinamento/Alex 617-334-6331

C&N Beauty Supply Salon and Services
TEMOS RAÇÃO HUMANA E SEMENTE DE LINHAÇA
TODA LINHA DE PRODUTOS
- Kératase
- Alfaparf
- Goldwell
- Redken
- Paul Mitchell
- Sebastian
- Nexxus
- Chi
- Tânagra
Venha conhecer a linha MOROCCANOIL
GRANDE PROMOÇÃO DO MÊS DE MAIO
Venha nos visitar
Uma completa linha de produtos de beleza com os melhores preços.
Afiação e Consertos em Geral
Phone: 617-623-2800 / Fax: 617-623-2801
285 Washington St. - Somerville, MA 02143
www.cnbeautysupply.com
GANHE 50 % DE DESCONTO:
Na compra de um Shampoo de 1 litro, você ganha 50% de desconto no condicinador da mesma marca de 1 L.

OFERTA DE TRABALHO
Empresa em fase de grande expansão e crescimento contrata Novos Consultores/Vendedores com excelente oportunidade de ganhos, que possuam as seguintes qualidades:
- English / Portuguese is a MUST!
- Strong phone sales experience. (1-2 years exp.)
- Position carries monthly quota
- Customer service for existing clients
- High Volume outgoing and incoming sales calls
- Explaining the intricacies of our program to potential applicants
- Consistent follow-up with applicants via telephone and email
- Excellent verbal and written communication skills.
- Must be detail oriented.
- Excellent time management and organizational skills
- A high level of motivation and a passion to drive and succeed.
- Intermediate computer skills in MS office.
- High level of comfort in taking inbound calls and outbound calls.
- Must have excellent work ethic and be punctual.

Ligue hoje e marque uma entrevista
FONE: 781 706 6648

LIDER EXPRESS MOVING
Mudanças e Caixas para todo o Brasil
O Máximo em Qualidade e Rapidez
www.lidermoving.com
EXPERIMENTE NOSSO SISTEMA DE ENTREGA PORTA A PORTA

Distribuição RÁPIDA e SEGURA para todo Brasil através de nossa Central em Minas Gerais
TRANSPORTADORA PRÓPRIA no Brasil facilitando e agilizando o tempo de entrega de caixas
LIGUE E CONFIRA! 508-263-9989
LOCALIZAREMOS O AGENTE MAIS PRÓXIMO DE VOCÊ! ATENDIMENTO PERSONALIZADO!
FAX: 1-888-314-3659

Pão de Açucar Market
O MERCADO COM MAIS VARIEDADES NA REGIÃO DE GRANDE BOSTON
"NOVIDADE TEMOS A RAÇÃO HUMANA"
MAIS DE 100 TIPO DE ERVAS NATURAIS
- Cavalinha
- Arnica
- Quebra Pedra
- Picão Preto
- Pomada de Arnica
- Linhaça
- Camomila
- Barbatimao
- Boldo
- Rosa Branca
- Pedra Hume
- Oleo De Copaiba
- E muito mais.
- Pinico
- Facão
- Panelas
- Enxada
- Enxadão
- Foice
- Noni
- Goji
- Enxofre
COMIDA BRASILEIRA
A mais completa variedade de produtos brasileiros
PERFUMARIA
Natura
Boticário
Racco
e Francês.
Cd's, DVD's
JURUBEBA - CHA CHINES EMAGRACEDOR EM CAPSULA E REGULAR.
SERVIÇOS DE CHAVEIRO
617-625-0022
57 Union Square - Somerville, MA 02143

Saúde e Estética

Alongamento e Venda de Cabelos

Temos cabelos humanos cacheados, lisos, ondulados, etc

Especializada em: Extensão de Cabelos, Escova Japonesa e Escova Inteligente

Profissional com mais de 12 anos de experiência

Ligue para Soraia 978.455.3381

Classificados JS

Porque pagar mais caro?

ANUNCIE COM A GENTE

508-507-3105 ou info@jornaldossportsusa.com

Valorizamos nossa comunidade por isso o nosso classificados é

FREE Grátis!!!

Serviços

Plano de desconto dentario - DESCONTO DE 15% A 60% NO SEU TRATAMENTO DENTÁRIO. Exemplos de descontos. TRATAMENTO DE CANAL - MOLA PREÇO NORMAL $1075 COM O PLANO DE DESCONTOS $623 Obturação dentária PREÇO NORMAL $135 COM O PLANO DE DESCONTOS $76 preços aproximados PARA MAIS INFORMAÇÕES LIGUE PARA (781) 420-6794.

Limpeza de pele, remoção de manchas, tratamento de acne, massagem estética e terapêutica. Ensino Automaquiagem. Ligue e saiba mais (857) 540 2154

Reparo de equipamentos para lanchonetes açougues, padarias e restaurantes. Contalo (617)593-2631

PARALEGAL & NOTARY PUBLIC INTERPRETAÇÕES E TRADUÇÕES - Assessoria com procurações, autenticações, preenchimento de formulários imigratórios e serviços junto ao Consulado. Cell: (617)710-8627

Busco pessoas nos aeroportos de, B H , Vitoria , G V –Levo pessoas para traduçao de carteira de motorista - americana para brasileira , mesmo si a carteira americana estiver cancelada , tel (33)9908-9371

Everett - Procuro trabalho de house clea-ner ou dou help, tenho experiencia e moro em Everett, falar com Ju 617-767-6562.

Oferece-se para trabalho - procuro trabalho urgente, tenho noção de como abrir pizzas e preparações, preciso de uma oportunidade, para trabalhar em qualquer coisa, por favor me liguem, tenho carro e social moro em Brighton mais posso ir pra qualquer lugar, 339-970-19-61 Renan 24 hours.

Paralegal/Notary Public

Interpretações e Traduções, Preenchimento de Formulários para Imigração e Corte Civil

Divulgue a sua empresa com profissionalismo! Tenha um Website por apenas $300

Desenvolvimento de Websites

(English, português, Español)

www.thetotalsolutiongroup.com
solution@thetotalsolutiongroup.com

Maria E. Dovalle
617.710.8627

EXISTE UM MAL NA SUA VIDA?

descubra em apenas 3 minutos

consulta grátis

Ligue: 1800-801-6591

A+ Detetizador Brasileiro Licenciado

Ratos, Baratas, Formigas e Percevejos

Executamos serviços com produtos profissionais e métodos seguros e eficientes Residencial ou Comercial

A Plus pest Control

508.733.1122

Santos Hardwood Floor

Orçamento Grátis

Instalação de Pisos

Lixamos e fazemos seu piso velho ficar como novo

978-835-5664

Remessas de Dinheiro, Produtos Brasileiros CDs, DVDs, Passagens Aéreas, Envios de Caixas para o Brasil.

159 GREAT ROAD ACTON, MA 01720 PHONE: (978) 264-4255	594 CENTRAL STREET LOWELL, MA 01852 PHONE: (978) 453-4554	65 CENTRAL STREET LEOMINSTER, MA 01453 PHONE: (978) 537-7336
77 MAIN STREET MAYNARD, MA 01754 PHONE: (978) 461-0015	151 E.MERRIMACK ST LOWELL, MA 01852 PHONE: (978) 454-4928	STOW CAFÉ 115 GREAT ROAD - STOW, MA PHONE: (978) 897-6330

Jornal dos Sports

visite nossa web page

www.jornaldossportsusa.com

Acidente de carro?

Global Services

Ligue p/ Raquel

(978)317.9433 / (877)9 Brazil / (877)927.2945

Century 21

Está com Mortgage atrasado?
Já recebeu a carta de Foreclosure?
Não conseguiu fazer o Loan Modification?
Não sabe o que fazer?

Ainda há solução. Ligue agora para 781.241.3228

TEMOS INÚMERAS PROPRIEDADES ABAIXO DO PREÇO DE MERCADO!

Fazemos **Short Sale** sem custos para você!

Compre sua casa agora.

680 Broadway, Everett, MA 02149 - Maria Silveira - 781.241.3228

86 Broadway - Lawrence, MA - 978. 683.3645

LIDER EXPRESS MOVING

Mudanças e encomendas para o Brasil o máximo em qualidade e rapidez

www.lidermoving.com

Ligue e Confira

508.263.9989

Jornal dos Sports

857.888.9186

Alex Colombini

Anuncie com a gente

Anuncie Classificados Grátis 508-507-3105

Mais Variedades, Mais Celebridades, Só Aqui, na Record!

Tom do GUGU RECORD NOTÍCIAS HOJE EM DIA JR TUDO É POSSÍVEL

Humor
Shows
Novelas
Variedades
Jornalismo

dish NETWORK INTERNATIONAL TV

RECORD Cada Vez Melhor!

Ligue já e assine! 1.888.213.9101

Celine Dion
está grávida de gêmeos

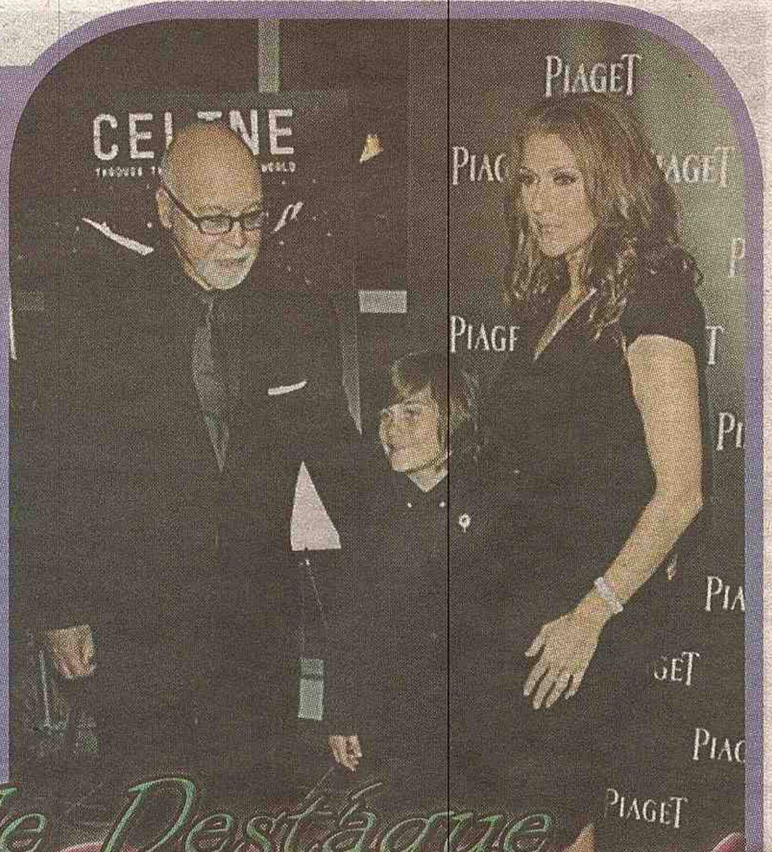

A cantora canadense Céline Dion deu uma entrevista ao Le Journal de Montreal falando sobre maternidade e os tratamentos que fez para engravidar. A cantora disse que o processo foi físico e emocionalmente desgastante.

Céline passou o último ano fazendo tratamentos para engravidar. A cantora disse que se sentiu grávida por mais de ano, mas que nunca desistiu do sonho de ter uma família. O marido da cantora, o músico e empresário Rene Angelil, disse que a mulher é determinada e corajosa, mas que os tratamentos foram duros para ela. Além do desgaste físico, Céline viajou vários meses da Flórida, onde mora, para Nova York para fazer os tratamentos, além do acompanhamento de um acupunturista em Montreal, Canadá.

Toda essa determinação de Céline foi recompensada quando o casal descobriu que ela está grávida de gêmeos. Agora, entretanto, vem mais uma parte difícil, que é a gestação. Céline tem 42 anos, e a gravidez nessa idade é arriscada.

A cantora diz que está levando à risca as recomendações médicas. Ela afirmou que se tiver que ficar na cama até novembro, quando os bebês nascem, vai ficar. Para ela, não há nada mais importante do que trazê-los ao mundo, e não maior conquista do que ser mãe. Ela finaliza dizendo que os troféus e dinheiro não dão sentido à vida nem trazem a verdadeira felicidade, mas um bebê sim.

Mulheres de Destáque

Gwen Stefani escala brinquedos em tarde no parque

Gwen Stefani voltou a ser criança durante tarde ao lado dos filhos pequenos. A cantora, que completou 40 anos recentemente, escalou alguns brinquedos ao lado do marido, Gavin Rossdale, e foi fotografada por paparazzi enquanto se divertia em um balanço com Zuma Nesta Rock e Kingston.

Raquel Zimmermann tieta Lady Gaga em Londres

A modelo Raquel Zimmermann tietou Lady Gaga depois do último show da cantora, em Londres, no domingo, 30. A top tirou fotos com Gaga depois de ser apresentada a ela pelo fotógrafo e amigo de ambas, Nick Knight.

Avril Lavigne é salva de afogamento pelo namorado

Avril Lavigne quase se afogou ao cair da prancha enquanto aprendia a surfar. Segundo a revista "Star", a cantora foi salva pelo namorado, Brody Jenner. "Uma grande onda virou a prancha dela de cabeça para baixo. Ele nadou e a arrastou para a praia. Avril tinha engolido um monte de água e estava tossindo. Quando percebeu o que aconteceu, ela ficou muito agradecida por Brody estar lá para salvá-la".

Charlize Theron é fotografada sem maquiagem

Charlize Theron foi fotografada com um visual bem diferente daquele que costuma exibir em festas e premières badaladas. A atriz foi fotografada completamente sem maquiagem e com os cabelos presos para trás na segunda-feira, 31 em Brentwood, Califórnia. Simpática, a sul-africana, que fez filmes como "Hancock", pareceu não se importar com os cliques dos fotógrafos enquanto pegava seu carro para jantar com alguns amigos.

Jennifer Garner aproveita o dia ao lado de Violet

Jennifer Garner tem aproveitado suas férias do cinema para se dedicar às filhas. A atriz, que está escalada para o elenco de uma nova produção, foi fotografada por paparazzi enquanto curtia a tarde de segunda-feira, 31 ao lado de Violet. De acordo com o blog "Faded Youth", depois de buscar a garotinha na escola, em um bairro de Brentwood, na Califórnia, Jennifer Garner a levou a um parque próximo de sua casa. Por lá, a filha mais velha da atriz e de Ben Affleck desfilou usando uma lancheira personalizada com seu nome em letras coloridas.

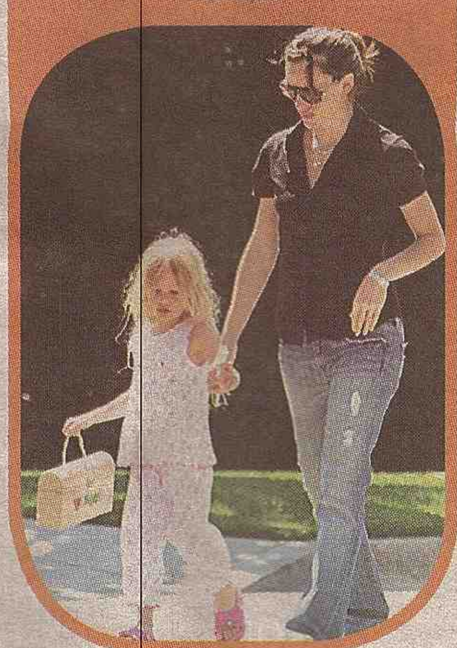

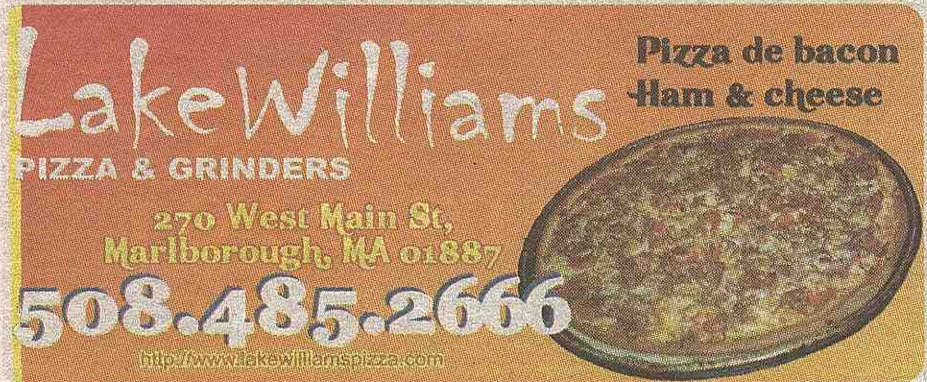

Balcão de Empregos

OFERTA

A Simple Card recruta representantes independentes. Oferecemos um generoso plano de comissionamento. Necessário experiência em vendas. Inscreva-se e entraremos em contato: www.simplecardusa.com/representante

SUB CONTRACTOR/ CARPENTER (NEWTON)

Lead Carpenter Crew Chief
You must have an LLC or INC business along with general liability & worker's comp
Please read the following description carefully!! Only those that have the below qualifications will be contacted!!
Tom Curren Companies (Auburndale) is now looking for carpenters who have high standards, deliver outstanding customer service and take pride in their work. Must be able to work successfully without close supervision. Solid experience working in residential remodeling. We are looking for carpenters that want to dedicate themselves to our company on a week to week basis.
Duties & Responsibilities
A Lead Carpenter meets the customer, previews the job and completes the projects. Most important is your ability to work equally well with the home owner and the Administration and Sales Departments. Depending on your experience and skill level you will be working on the following:
We are looking for a subcontractor who is set up as an LLC or is working towards getting an LLC. Must have general liability, worker's comp is a plus.
Carpentry – Finished and Rough Carpentry Skills. Full set of Tools and Vehicle. Must have kitchen, basement and bathroom remodeling experience. Must be able to tile as well. Must have a Truck or Van with ladder racks.
Our Standards. You must meet the following criteria:
•Maintains the highest level of quality work
•Brings in jobs "on-time" and "on-budget"
•Experience w/ dealing with other sub-contractors on a job
•Manages and completes paperwork in a timely manner
•Adapts and successfully relates to different personality styles
•Works cooperatively and effectively with the Administration and Sales Departments
•Supports the decisions and goals set by management
•Resolves minor issues, conflicts or problems independently
•Demonstrates an optimistic viewpoint that anticipates positive outcomes
•Must be authorized to work in the U.S.
•LOCAL CANDIDATES ONLY
Only candidates that meet the above standards will be considered
If after reading the above, you say, "that's me", contact us ASAP!
We're not your typical contracting company. Our business is growing because we strive to be the best in the business. We target our marketing to the upscale/affluent homeowner. Our excellent Sales and Administration Departments work together to provide the support to "smooth the way" to a perfect job. You don't want "call backs" or upset customers and neither do we. We appreciate individuals who are hard working and dedicated to their job.
TQM (Total Quality Management) meetings are held on a regular basis; we want your input. We work as a team and the people we engage with must be committed to work in partnership with the other departments in the company. Bi-lingual (Spanish or Portuguese) a plus but not required.
To arrange a confidential interview, e-mail your resume with a cover letter to [illegible] Visit our web site at [illegible]
ONLY THE CANDIDATES THAT MEET OUR REQUIREMENTS WILL BE CONTACTED
PLEASE NO PHONE CALLS!!
Successful Subs make between [illegible]

NANNY BRASILEIRA (LEXINGTON)

Brazilian Nanny to live-in wanted right away for my 7 month old. Below is in Portuguese -
Live-in nanny brasileira queria em Lexington, em troca de casa e comida. Em futuro próximo stipin além possível. Cuidados para sete meses de idade cerca de 30 horas por semana que podem variar. Fale com ele em **Português**.
Deve ser energico, simpático e muito bom com crianças!
Enviar e-mail o chamada-se interessado.
Obrigada!
Anita
617-538-5601

BILINGUAL FULL TIME PARALEGAL POSITION (185 DEVONSHIRE STREET, STE. 601)

Great opportunity to become part of FitzGerald & Company, LLC, a specialized Boston firm, concentrating in immigration and criminal litigation. Our firm is seeking a full time **bilingual paralegal who is speaks Spanish and/or Portuguese in addition to English**, enjoys working directly with clients from different cultures, is ready to undertake great responsibility, and is eager to learn and develop in the legal field.
Our office offers a friendly, respectful and flexible work environment, a dedicated team, an interesting and varied caseload and a compensation package includes health insurance, disability/life insurance, and retirement benefits.
This is also an opportunity to assist individuals from an array of cultures and backgrounds that need legal representation. Please e-mail your resume to Gloria Lara at: glara@fitzgeraldlawcompany.com and please state your level of Spanish and Portuguese fluency in the subject line. We will contact directly those whom we would like to interview.
Paralegal Job Description
A key member of our team, responsible for handling day to day relationships with clients, the paralegal works under direct supervision form attorneys and assists them with:
•General case management
•Organizing and maintaining case documents and files for easy retrieval
•Monitoring important case developments and dates
•Preparing immigration forms and supporting documentation
•Preparing client, government agency, insurance, and court correspondence
•Maintaining clients informed on the status of their case and assisting in management of client expectations
•Following case processes
•Answering calls and qualifying potential new clients
•Keeping track of time spent on cases and their status
Requirements
•**Excellent written and verbal communication skills in Spanish, Portuguese and English**
•Pays attention to detail without compromising efficiency
•Good research, organization, and problem solving skills
•Great interpersonal and client relations skills. (Enjoys helping people in difficult circumstances).
•Knowledge of Microsoft and Internet applications
•Knowledge of other legal software a plus
•BA degree and/or paralegal education preferred
•Some experience with immigration law preferred

SUBURBAN CLUB CONTRATA FRONT DECK DESK (FRAMINGHAM)

We are now interviewing for a professional front desk person to join our team. We have two businesses' that are run through one busy front desk. The right candidate should be responsible, dependable, able to multi task, and enjoy working with people.
Job responsibilities will include but are not limited too: answering phones, checking in guests, ringing payments, taking reservations, filing, and more.
The job is 20 hours per week at $9.00 and hour to start. Membership to the athletic club is included.
Reply to: trobinson@clubads.com

Anuncie AQUI! info@jornaldossportsusa.com

PROCURA

- Levo vc ao aeroporto de Boston, New York, Manchester, Providence. Tenho uma van grande que cabe vc, sua familia e suas malas. Preco a combinar. Se quiser alguem para levar e buscar vc na balada tambem, Qualquer hora. (617)386-0041.
-Tenho experiencia com criancas, faco atividades recreativas e educativas. Cuido de criancas a partir de 6 meses ate 3 anos, tenho referencias. Se voce precisar de responsabilidade me ligue (781)420-9929.
~~Help para House cleaner, também para fins de semana, tenho prática e moro em Somerville, (857) 540 2154~~
Procuro Barbeiro e Cabeleleiro (homem), pago fixo + Tips, com experiência para trabalhar em Peabody 6 dias por semana. Ligar somente interessado e com experiencia. (201) 394-0498

Anuncie AQUI! 508-507-3105

PROMOÇÃO

Anuncie com a gente!

Classificados GRÁTIS com até 25 palavras por 4 semanas

Classificados DESTACADOS EM NEGRITO ou DENTRO DE UMA CAIXA com no máximo 25 palavras por apenas **$15.00** por 4 semanas

Informações: 508-507-3105

Escolha o tipo de classificados que você quer, se em negrito ou numa caixa, recorte o cupom e envie junto com seu texto e uma money order no valor de $15.00 em nome do Jornal dos Sports para, 86 Broadway, Lawrence, MA - 01840.

Nome: ____________________

Telefone: ____________________

Selecione abaixo a opção desejada:
CLASSIFICADOS PAGOS
( ) NEGRITO DESTACADO
( ) CAIXA COLORIDA
( ) CLASSIFICADOS GRÁTIS

____
____
____
____
____

Jornal dos Sports, o unico jornal de Massachusetts com classificados Grátis, com o melhor retorno e que te dá mais uma vantagem, cobra mais barato para classificados destacados.

www.northendmotors.com

390 Turnpike St. (Route 138) - Canton, MA 02021 - Phone: (781) 575-1002

Hyundai Elantra GLS Sedan

Mitsubishi Montero Sport LS SUV

Infiniti FX45 AWD SUV

Ford E-350 Super Duty XLT Van Extended

Nissan Sentra 1.8S Sedan

Os melhores preços e juros de MA!
Temos financiamento próprio!
Também financiamos direto pelo banco!
Carros de alta qualidade!

Ford Expedition Limited SUV

HUMMER H2 SUV SUV

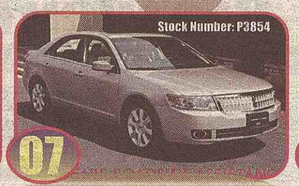

Lincoln MKZ Sedan

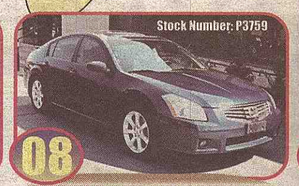

Nissan Maxima 3.5 SL Sedan

Subaru Forester 2.5X L.L. Bean Edition SUV

TEMOS MECÂNICA
FAZEMOS: TUN-UP - FREIOS - ESCAPAMENTOS
SUSPENÇAO - TRANSMIÇÃO, ETC.
Financiamos com Tax ID Number, Aceitamos Carteira Internacional
Mais de 22 anos de atividade servindo a comunidade de MA

COMPRE aqui e PAGUE aqui!

Horário de atendimento
Seg. a sábado das 9AM as 6PM - Domingos das 12PM as 5PM

Ligue agora mesmo e fale com Leandro,
NorthEnd MOTORS 339.987.0505

Tobey Maguire é fotografado com a filha

Tobey Maguire foi fotografado com a filha, Ruby, na tarde de terça-feira, 1. O ator de "Homem Aranha" foi clicado enquanto pegava a menina na escola, em Santa Mônica.
Atencioso, Tobey, que é casado com Jennifer Meyer, com quem tem também outro filho, Otis, carregou a menina no colo no trajeto até o carro para evitar que ela se cansasse.

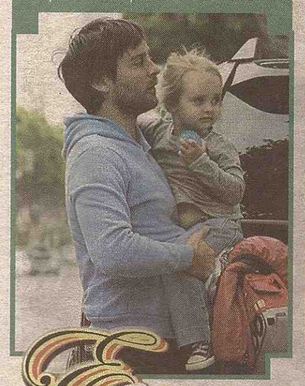

Britney Spears erra feio no look verão californiano

A cantora se vestiu para o verão californiano e foi flagrada pelos fotógrafos ao sair de casa de vestido branco de alcinha e chapéu para se proteger do sol. Até aí, tudo bem, mas Spears errou feio ao acrescentar uma pesada bota Ugg ao visual. Será que ela faz de propósito?

Especulando

Heidi Klum e Seal circulam com os rostos pintados

Heidi Klum e o marido, Seal, passaram quase despercebidos por um parque da Disney, em Los Angeles, na segunda-feira ,31. O casal, que renovou os votos de matrimônio no mês de maio, aproveitou a tarde ao lado dos filhos mais velhos, Lenny, Johan e Henry. De acordo com a agência "Grosby", os dois acompanharam as crianças e circularam pelo parque com os rostos pintados. Animada, Heidi se divertiu em um brinquedo do personagem Dumbo e, depois, deu uma volta em um carrossel.

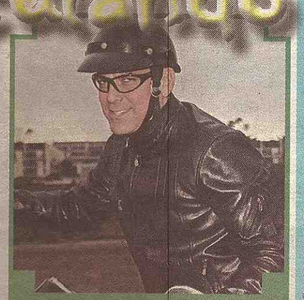

George Clooney faz passeio de moto com a namorada

George Clooney levou a namorada, a italiana Elisabetta Canalis, para dar um passeio sob duas rodas. Apaixonado por velocidade, ele foi fotografado por paparazzi enquanto se preparava para circular de moto, em um bairro de Malibu, na tarde de segunda-feira, 31. De capacete e usando roupa de couro, Clooney sorriu para os fotógrafos antes do passeio.

Filha de Halle Berry tira uma sonequinha durante festa

A atriz Halle Berry levou a filha Nahla para uma festa em comemoração ao Memorial Day, feriado americano. A pequena aproveitou para tirar uma sonequinha.

HUMOR

NOVA UTILIDADE PARA VUVUZELA

Hotel Vagabundo

Ao passar por uma cidade do interior, o viajante, extremamente cansado, resolve passar a noite por ali mesmo.
Vai bater no único hotel da cidade, um casebre vagabundo e malcheiroso, caindo aos pedaços.
— Eu quero um quarto! — pede ele.
— Pois não! Por favor, preencha esta ficha!
Ele vai preenchendo a ficha num gesto automático, quando vê um enorme percevejo andando pelo balcão em sua direção. Imediatamente ele coloca a mão em cima da ficha e vocifera:
— De jeito nenhum! Eu não vou deixar você ver o número do meu quarto!

A Música Parou

Um músico tenta ganhar uns trocados tocando violão no meio da praça, até que chega um fiscal e lhe pergunta:
— Desculpe, mas o senhor tem licença pra tocar aqui?
O violonista balança a cabeça negativamente, sem parar de tocar.
— É uma pena — diz o fiscal. — Então, por favor, queira me acompanhar!
— Será um prazer — diz o músico, sorrindo. — Que música o senhor quer cantar?

Rir é se puder

Ultimo Desejo

Dois homens condenados à cadeira elétrica foram levados para a mesma ante-sala no dia da execução. O padre lhes deu a extrema unção, o carcereiro fez o discurso formal e uma prece final foi rezada pelos participantes.
O carrasco, voltando-se ao primeiro homem, perguntou:
- Você tem um último pedido?
- Tenho. Como eu adoro pagode, gostaria de ouvir o CD dos Travessos, Negritude Jr., Karametade, Katinguelê, Os Morenos, o Belo e pela última vez antes de morrer, se for possível, os CDs do É O Tchan, Araketu, Kl-Loucura e do Créu.
- Ok!
O carrasco virou para o segundo condenado e perguntou:
- E você, qual seu último pedido?
- Posso morrer primeiro?

Foto Engraçada

Destaque da SEMANA

José Carreras é entrevistado por Marco Camargo, na Record News

Marco Camargo, que acaba de estrear o programa Entrevista Record Música, na Record News, entrevistou na sexta-feira, 28 o tenor José Carreras.
O bate-papo descontraído do diretor musical do programa Ídolos com o cantor catalão aconteceu no Hotel Sheraton, em São Paulo.
Na entrevista, Carreras falou sobre futebol, filhos, netos, carreira e também sobre a ONG que preside, a Fundação Internacional de Leucemia José Carreras.

O programa ainda não tem data para exibição, por tanto, fique ligado na programação do canal!

SEGURO DE CASA PELO MELHOR PREÇO DO ESTADO, CONFIRA E ECONOMIZE.
OFERECEMOS TAMBÉM POR UM PREÇO ESPECIAL
Seguros de Liability
Worker's Compensation
Commercial Auto
Temos o melhor seguro para sua casa e com os melhores preços.
Ligue para nossa agência, daremos o preço para você na hora.
86 Broadway - Lawrence, MA - 978. 683.3645

NorthEnd MOTORS
COMPRE aqui e PAGUE aqui!
www.northendmotors.com
Financiamos com Tax ID Number, Aceitamos Carteira Internacional. Mais de 22 anos de atividade servindo a comunidade de MA.
Ligue agora mesmo e fale com Leandro,
339.987.0505

Veja nossas ofertas na página 30

3ª Feijoada do Belô
Samba e Pagode

Café Belô

Em Everett

BANDA AMIGOS DO SAMBA

Participação especial

DUDU NOBRE

5 de Junho, Sábado
A Partir das 2 PM

TICKETS LIMITADOS

Ingressos Antecipados
$25
Com direito a Feijoada Completa e Banda

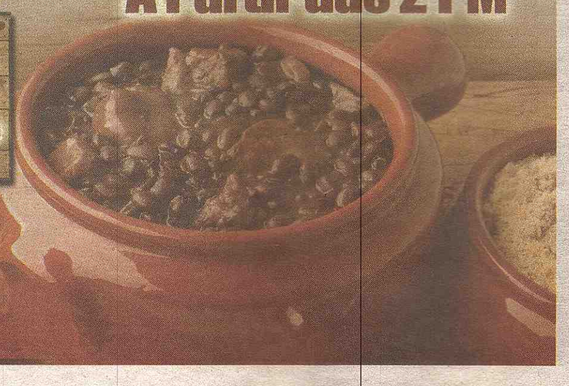

158 School St. Everett, MA
Info: 617 544 3772
cafebelo.com

A autêntica cozinha Brasileira

CAFÉ BRAZIL

SUPER MARMITEX DO CAFÉ BRAZIL
O melhor e mais barato da região
A PARTIR DE $9,95

Todas as sexta-feiras
KARAOKE

Mulheres não pagam para entrar e curtir uma Boa Música!

De quinta a domingo cerveja e vinho, para mulheres, pela metade do preço!!!

SOLTE A SUA VOZ!
Quem canta... os males espanta

SEXTA-FEIRA
FRIDAY

NOS ENTREGAMOS
617-789-5980

421 Cambridge St. - Allston MA

VICTORY Towing

Pagamos apartir de
U$ 200
pelo seu carro velho

Se estiver funcionando, e com Title podemos pagar ainda mais

Abrimos porta de Carro, fazemos Chave, trocamos Bateria, Trocamos Pneu. Não fique na mão, ligue para Victory Towing!!!

SERVIÇO RÁPIDO 24 HORAS

Pagamos CASH

Thelio Ribeiro
617-778-4310

Jesus Love You

Chaveiro Brasileiro
24 HORAS

Fazemos Chave e abrimos porta de carro, casa, cadeados e Etc
617-776-1989

SENTRY Auto Group
The right way to buy a car.
617-957-1439
781-333-3315

2008
LINCOLN NAVIGATOR
POR APENAS U$ 40,999
Stock Number 6878P
32 K

TOTAL HELP TOWING

PAGAMOS ATÉ $400 PELO SEU CARRO VELHO

www.totalhelptowing.com
WALTER (781) 485-7676
OFFICE (617) 777-8075

GANHE $500 DE DEDUÇÃO NO SEU IMPOSTO DE RENDA

Grande Rodeio de Hudson

JS Galera TOP

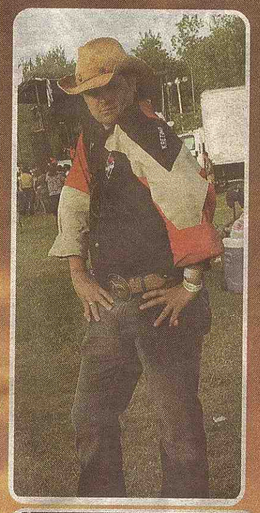

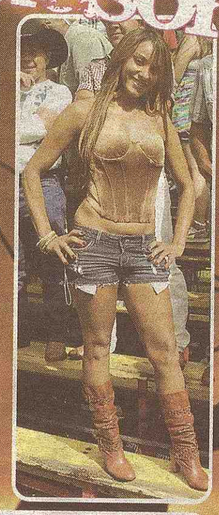

Eu, Monick fui pessoalmente conferir tudo o que se passou no Rodeio de Hudson, neste final de semana. Achei que o rodeio foi um sucesso, apesar do local nao ser o ideal para acomodar tanta gente. Um dos pontos altos que mais me impressionou no Rodeio entre tantos outros foi o momento em que o Marcos Brasil chamou todas as crianças presentes para o meio da arena e fez com elas um grande circulo. Logo a seguir fez um apelo para todos os presentes dizerem um NAO A PEDOFILIA. Confira isto e muito mais nas minhas fotos.....

Caderno JS Galera TOP

Mais um aninho para o Cowboy de Rondônia

EU, MONICK NÃO PERCO UMA, PRINCIPALMENTE QUANDO O CONVITE É OFICIAL.... O "NIVER" DO COWBOY NO SÁBADO NO SILVER FOX TINHA MAIS DE 400 PESSOAS. UMA FESTA PARA PEÃO NENHUM BOTAR DEFEITO. SÓ SAIU SOLTEIRO DA FESTA QUEM QUIS!!!! O COWBOY DE RONDÔNIA TEVE UM MONTE DE AMIGOS ILUSTRES PRESTIGIANDO O EVENTO: MALICIA DO FORRÓ, ED ANDRADE, AILTON SUINGUE DO FORRO, CLEITON & WELLIGTON, THIAGO & MARQUES, DJ DORRIS & DJ MAX. CONFIRA AS MINHAS FOTOS.....

Índice

1	Advogados e Despachantes	-pagina	27
2	Diversos	-pagina	27
3	Imóveis	-pagina	27
4	Balcão de Empregos	-pagina	31
5	Saúde e Estética	-pagina	32
6	Transportes e Cargas	-pagina	33
9	Venda & Manutenção de Computadores	-pagina	34
10	Veículos	-pagina	34

JS CLASSIFICADOS

Advogados e Despachantes

Stephen E. Bandar
ADVOGADO
Em Português falar com Josy
617.388.2494
Imigração e Naturalização
Reparação de créditos
Problemas com débitos
Acidente de carro
Divórcios e separação
Notário Público
2000 Massachusetts Ave, Suite 02
Cambridge, MA 02140
617.354.3434
Apresente este anúncio e receba sua primeira consulta GRÁTIS!

Brasil Acessoria juridica, LLC
537 Broadway, Everett, MA 02149
Marlene Dias, Paralegal
Thomas P. Glynn, Advogado
IMIGRAÇÃO
DEFESA CRIMINAL
ACIDENTE DE CARRO
ACIDENTE DE TRABALHO
DIVORCIO
FALÊNCIA
Nós podemos te ajudar!
781.334.6243

Diversos

Se você está com dívidas nos cartões de Créditos, e todo mês os juros vem aumentando, não se desespere deixe que nós negociamos para você. Reduzimos em até 50% suas dívidas e reduzimos também prestação do carro. Inf Janilson 781 439 9368

Faco tudo para festas salgados fritos R$35.00 assados U$30.00 Docinhos U$30.00-Bolo p/20 pessoas R$35.00 fritamos os salgados na sua festa. Roberto e Lana (781)592-7962.

-Vende-se um esquedio de casa tratar com cristiano (781)420-2190

Salgados-Docinhos-Bolos - Faco tudo para festas salgados fritos R$35.00 assados U$30.00. Docinhos U$30.00-Bolo p/20 pessoas R$35.00 fritamos os salgados na sua festa. Roberto e Lana 781-592-79-62

Compre Nike, Puma, Adidas oculos da Okley e muito mais por menos da metade do preço de custo!!! ligue e confira (857) 888-2596 Wilton

Vendo lindo vestido de noiva completo, tomara que caia, tamanho 2, com véu, luvas. Apenas $260,00. Ligue para 617-910-8032.

FINANCIAMENTO, REFINANCIAMENTO E LOAN MODIFICATION Fale com Priscila Bento a MAIS DE 11 ANOS servindo a comunidade brasileira na are a de financiamento.

Estou a procura de uma esteira ou bicicleta ergométrica com o máximo de urgência FREE, busco em qualquer cidade. Sandra 617-401-6339

Tratamento de canal, mola $1075. Preço com plano de descontos $623-Obturação dentária frente $135.00 com plano de desconto $86 preços aproximados 781 420 6794 Descontos de 15 a 60% Descontos de 15 a 60%.

Vou sempre ao Brasil e procuro parceria de negócios. 781 219-7175

Vendo 4 Rodas aro 17 Super chic, era de uma BMW, lindas, 508-740 7498.

Visto para estudantes brasileiros com comprovação, Contatos (11)3323-6237 USA:(617)593-2631 E-MAIL:contato@acaovoip.com

Fasso limpeza de uma casa, interessados ligar para 617-240 5845 - Falar com Alessandra

Custom T-Shirts starting at $3.95
978.726.1530
www.bellaprintingandsigns.com
Camisetas estampadas apartir de $3.95 Tel: 978 726 1530

JORNAL DOS SPORTS USA
617.593.1828
Paulo Monauer
ANUNCIE COM A GENTE

Imóveis

Aluga-se

Aluga-se quartos em Malden, perto da estacao de Malden Center. Um quarto : $300 e o outro $450. Mais informacoes, falar com Ulisses. 857-312-9225. Ja disponivel

Aluga-se um quarto grande e somente para 3 ou 4 pessoas, lugar tranquilo. Temos de tudo em casa. End 486 High St. Obs: em frente ao The Lantana e Lombatdos, ver e tratar com (857) 312-9961

Aluga-se um quarto proximo a estação em Malden em um condominio com piscina, academia, lavanderia, estacionamento.incluido heat,agua quente e a/c. Disponivel para 1 de junho. $450.00 (617) 501-7894

Aluga-se um apto. de 4 quartos que fica na divisa de Everett com Chelsea. Próximo ao Mc Donalds na rota 16. O valor é de 1,700.00 com tudo incluido: mais informações ligue para: (781) 219-7175

Aluga-se apto. de 3 quartos, em um casa de 2 familias em Somerville.ja disponivel, proximo ao ponto de onibus.(781)420-4564

Aluga-se apartamento em Woburn, com 3 quartos, laundry no apto. e duas vagas para carro. Bem localizado, próximo ao comércio brasileiro e com fácil acesso à I-93 e I-95. $ 1,200.00/ mês, utilities à parte. Tratar com Orlando (617)501-4533.

Aluga-se casa em Everett com 3 quartos, lavandeiria, dishwasher, todo novo, com quintal e basement. Interessados ligar para (781)504-5543.

Quarto de Luxo com banheiro privativo para Casal em condomio em Woburn. Tudo incluido,Washer & Dryer no APT,Piscina,Gym. Alex 617-3346331

Aluga-se Lindo apartamento com 3 quartos todo novo em Everett, todo novo com dishwasher, piso de madeira, driveway, lavanderia, perto do ônibus e da estação, perto do centro de Everett com quintal grande. ligue já (781)504-5543.

Aluga-se Quarto em Woburn com cable e globo, internet, laundry na casa e utilities, tudo incluído. Quarto novo e casa bem localizada, perto de comércio e restaurantes brasileiros, fácil acesso a ônibus, no centro da cidade. $ 300 por mês. Tratar com Orlando (617) 501-4533.

LOWELL - apart. 02 quartos com carpete, Sala piso wood floor, Cozinha piso wood floor, Banheiro, Porch. Basement. Otimo local centralville em Lowell, MA. Parking privado, 1St. Floor. Maq.lavar/secar. Move in after MAIO, 01 2010. $850/ Mês. Água quente inclusa. Você paga o que gastar de Utilidades (Luz, Winter Heat) Ligue 978-758.3134 ou 978-758.2759

Alugo em Malden apartamento de 2 quartos, somente para adultos, $1,100 tudo incluído, falar com Edida, 7813226834

Alugo quarto em Lowell. Ambiente familiar, Globo, cabo, internet, calefação, tudo incluído. Disponibilidade imediata. Ótima localização. 978.455.3381

Aluga-se 2 excelentes quartos, estarão disponíveis no dia 1 de maio. O interessado favor ligar para poder conhecer o ambiente. Contato (857)249-3466 falar com Edson.

Aluga-se apartamento em Everett, 2 quartos, sala, cozinha, banheiro. $900.00 + Utilities. Interessados falar com Marcia ou Ademir 617-590-2021 ou 617-381-1708.

Aluga-se quarto no condominio Granada em Malden para dia 1 de Abril. Condominio inclui piscine, academia, etc. 781-353-4223 deixa mensage.

Aluga-se apartamento em Eve-rett com estacionamento para 2 carros,entrada para colocar maquina de lavar e secar.ja disponivel 7815886253.

Villagio Laranjeiras
Serra – ES
Apto 2 e 3 quartos c/ suíte
A partir de R$290.00/mês
Mais Residencial Clube
Jacarepaguá – RJ
Apto 2 e 3 quartos c/ suíte
A partir de R$832.00/mês
SBVENUE
1.617.440.7380
www.sbvenue.com
Ligue para Ivan Carlos
774.360.292
Escritório
617.440.7380
tony.rodrigues@sbvenue.com

VIA BRAZIL
SEU DESPACHANTE NA AMÉRICA
Disk a Vontade
ligações para o Brasil ilimitados a partir de 29,95 por mês no celular.
SEGUROS DE AUTOMÓVEIS
com Sabrina
Abertura de seguros de Automóveis com Carteira de Habilitação do Brasil e também Carteira Internacional. Não importa sua situação imigratória, renovação e emplacamento automático no mesmo dia.
Seguros de Automóveis
Notário Publico
Tradução de Documentos
Procuração
Fotos para Passaporte
Serviço junto ao Consulado
Recebimento de Contas
Autorização de Viagem
Renovação de Passaporte
Extenção de Permanência (I94)
Tradutores / Cortes de Imigração
Trânsito e Hospital
Declaração de Imposto de Renda / Itin#
Passagens Aéreas
Transporte para Aeroportos, Consulado, Cortes e Hospitais
Abertura de Empresas / Fed Tax ID
Acessórios para Celular Nextel/Sprint
Xerox para o Brasil
REMESSAS DE DINHEIRO PARA O BRASIL
HORÁRIO DE FUNCIONAMENTO
DE SEGUNDA A SEXTA
9:00 AM A 6:00PM
SÁBADO
10:00AM A 3:00PM
978.532.3355
978.935.2002
85 MAIN ST. C7 PEABODY - MA 01960
FAÇA-NOS UMA VISITA HOJE MESMO E SAIA COM SEU CARRO ASSEGURADO.

Vende-se

Vende-se um Hyundai Tiburon com excelente condições, ótimo em gasolina, só 80.000 milhas rodadas, nunca sofreu acidente, motivo de venda, voltando para Brasil. Contato: (508)250-6005

No Brasil

Vende se 2 lotes na Ilha Guriri Sao Mateus norte do ES - Loteamento Bosque Guriri, lotes 13, e 14 da quadra 48, com área cada lote 450 m2... Localizados numa área muito bonita, Mar e Verde, ótimo para uma boa pousada. Preço cada lote R$15.000, na compra a vista 2 lotes area totao 900 m2,e preço de R$30.000 reais tem um desconto de 10% direto da proprietária. (27)-33624463 ou (33)-32712486.

Vende-se casa em valadares 3 Quartos financiado pela caixa economica.65.000 mais prest. de 920,000 reais. Contato (857) 251-5983

Vende-se Fazenda MG próximo ao Asfalto BRSomerville. Alugo um Quarto grande para uma pessoa, rua calma, utiliades incluidas, nao fumantes. $450 por mes. Ligue hoje: (617)-858-4466.

340 Ha perto do asfalto 5 kms da cidade de Bocaiuva(MG) contatos direto proprietário (38) 9186-6565 toda formada com brachiarão. linda sede com piscina de 10x4 rio cachoeira- cerca de 200 metros da sede. Não aceito corretores.

Vende se apartamento de cobertura no Blue Tree, Rio Verde –Go. Chaves disponíveis em julho, retono garantido! Ligue 617-372 4578

Vende-se apartamento em G. Valadares pode se financiar pela construtora ou Caixa Economica, ótimo investimento ligar 33-9298-1131

Vendo 2 lotes no Loteamento "Bosque Guriri" 13,e 14 da quadra 48, localizados na Rua 2 com Avenida 1(tenho mapa da Prefeitura). Ja existem casas construidas,e ainda poste com rede eletrica...Uma regiao de verde e mar, lotes sem aclive, totalmente planos.,ótimo para uma bela pousada. Área cada lote e de 450 m2,e preço cada e de R$15.000,00 reais. No pagamento a vista, dos 2 lotes tem 10% desconto, direto proprietária. telefone contato 55- 27-3362-4463

SENTRY Auto Group

Ford mazda LINCOLN MERCURY

A maneira certa de comprar o seu carro

617-957-1439
781-333-3315
Enio Drummond
(sales consultant)
enio.ford@hotmail.com

4100 Mystic Valley Parkway
Medford-MA

$20,999
2009
Ford E-250 Econoline
Auto, 5k
Stock Number 6877p

$21,999
2009
2009 Ford Escape,
Auto, 27k
Stock Number 3199p

$40,999
2008
Linconl Navigator
Auto, 32k
Stock Number 6878P

$13,999
2009
Ford Focus
Auto, 16k
Stock Number 6855P

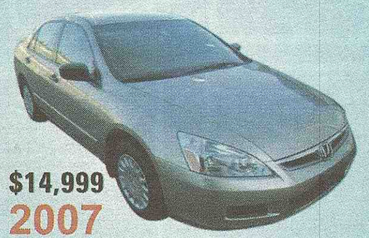

$14,999
2007
Honda Accord
Auto, 29k
Stock Number 6885p

2008
Ford Explorer
Auto, 30k
Stock Number 6803A

2009 FORD FOCUS SE SEDAN.
Stock Number 6836 P

2009 FORD FOCUS SEL
Stock Number6829P

2009 FORD FOCUS SEL
Stock Number 6830P

2007 FORD FUSION SEL AWD
Stock Number 6759 P

2008 FORD FUSION SEL FWD. 47K
Stock Number 6794P

2008 MAZDA 3 I TOURING
Stock Number 7889 P

2007 MAZDA 6 I TOURING
Stock Number 7979P

2007 LINCOLN MARK LT V8
Stock Number 6915P

2009 FORD E-250 CARGO, 5K
Stock Number 6876P

2005 CHEVY EQUINOX LT AWD, 44 K
Stock Number 50244A

2009 FORD ESCAPE LIMITED 4X4
Stock Number6820 P

2008 FORD EDGE SEL AWD 36K
Stock Number 6835P

2008 LINCOL MKX AWD ULTIMATE
Stock Number 3115 P

2008 LINCOLN NAVIGATOR ULTIMATE, 32 K
Stock Number 6878P

2008 FORD TAURUS AWD SEL
Stock Number 6896P

2004 FORD RANGER XLT SC
Stock Number 50642A

2008 DODGE GRAN CARAVAN
Stock Number 8004P

2007 HONDA ACCORD
Stock Number 6904P

2008 TOYOTA CAMRY HYBRID
Stock Number50042A

2007 FORD EXPEDITION 34K, V8
Stock Number50042A

Não perca esta
oportunidade
venha no visitar e
comprove

Venha fazer o pedido de seu novo fiesta.
Temos carros novos e usados!
Todos os usados são revisados e com garantia da Sentry Ford!

JS GaleraTOP Gospel

Fotos by
Royal Studios 617.501.8208

Casamento de Marcionilio (Bob) e Dayane realizado no dia 21 de maio em Malden pelo Pr. Marco Pereira.
Os noivos receberam amigos e convidados em uma linda cerimonia. Parabéns Marcionilio (Bob) e Dayane.

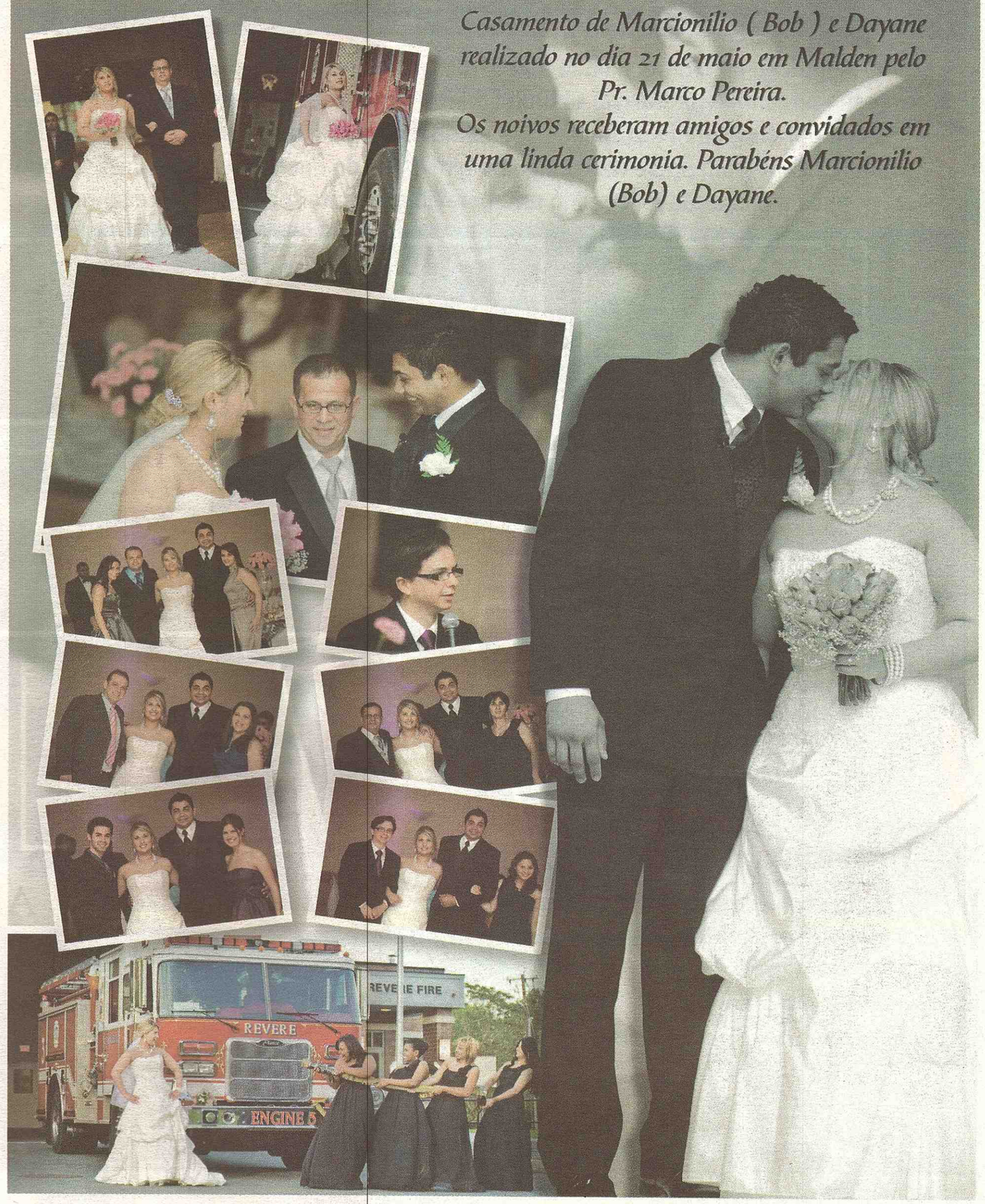

JS GaleraTOP Gospel

Aconteceu no último sábado, dia 31 de maio, aniversário do Pastor Ouriel de Jesus no templo da Revival Church For The Nations em Framinghan. A pregação ficou por conta do Pr. Antonio Silva vindo direto do Brasil para o aniversário do amigo. Estiveram presentes amigos e familiares do Pastor Ouriel de Jesus. Logo apos a pregação foi servido um maravilhoso jantar para todos presentes.

Fotos By
Jaider Godoy 978-7265896

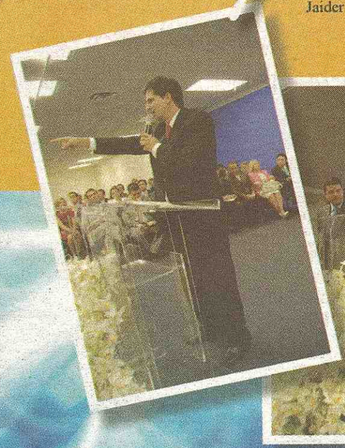

APOIO

Broadway Café
508, BROADWAY STREET - EVERETT-MA
NOVA DIREÇÃO | NOVO SABOR | SEMPRE IRRESISTÍVEL PRA VOCÊ

Oasis
Brazilian Restaurant
o verdadeiro sabor da comida Brasileira
Só aqui você tem a autêntica caipirinha
Música ao vivo de terça à domingo
Venha conhecer o novo espaço do buffet e da churrascaria
Temos espaço e decoração para festas e eventos
373 Main St. Medford, MA 02155 - 781.396.8337 / 781.396.8303

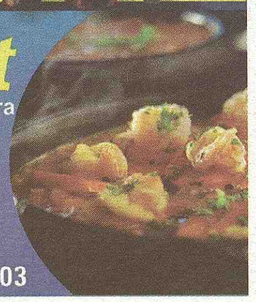

Pare de Sofrer

DOMINGO DA TRANSFORMAÇÃO
às 9am e 7:30pm

DA SOLIDÃO PARA A FELICIDADE NO AMOR

Carlos Pereira e esposa

Saí do Brasil para estudar, mas chegando aqui, a solidão era muito forte e acabei me viciando em drogas. Me tornei uma pessoa agressiva e cheguei a andar armado. Descobri onde havia uma Igreja Universal em um jornal e decidi ir. Em pouco tempo deixei as drogas e meu caráter foi mudando. Hoje não tenho nenhum vício, me casei e me sinto feliz ao lado de minha esposa.

DA SEPARAÇÃO PARA UMA UNIÃO FELIZ

Meu marido me traiu e nos separamos. Isso foi um golpe muito duro para mim e caí em depressão. Não conseguia dormir, estava me enfermando e meus filhos sentiam a falta do pai. Indo à Igreja Universal, recebi ajuda espiritual e forças para sair daquela situação. Meu esposo passou a ir comigo à igreja e nosso casamento foi reconstruido. Hoje somos mais felizes que antes!

Conceição Gomes e esposo

OUTRAS REUNIÕES:
SEGUNDA, QUARTA E SEXTA-FEIRA
ÀS 10AM, 4PM, 7:30PM

OUÇA NOSSA PROGRAMAÇÃO DE RÁDIO
1360 AM - DE 2ª A 6ª, ÀS 10AM

East Boston
55 Moore St.
(Entre Bennington St.
e Saratoga St.)

Informações: 1(800) 801-6591

Outros Endereços:

Brockton	Dorchester	Lawrence	Lynn
400 Main St.	763 Dudley St.	348 Jackson St.	11 Spring St.

Sua TV Brasileira instalada amanhã
DIRECTV
Top Communications 508-507-3105

EM JUNHO
Breve em Worcester
A Clínica Brasileira que você esperava
64 HIGHLAND DENTAL
Phone: (508) 926-8660
www.64highlanddental.com
64 Highland street, Worcester, MA 01609

JORNAL DOS SPORTS USA
EDIÇÃO 864 - ANO 17 - M ... A 6/9/2010 www.jornaldossportsusa.com DESDE 1993 - GRÁTIS
Há 17 anos ... viço para a comunidade brasileira em New England

FOTO: PAULO PACHECO

Vai começar o maior espetáculo da terra

O JS vai trazer pra você em primeira mão todas as semanas, o que de mais quente rolar na 19ª Copa do Mundo de Futebol na Africa do Sul

PÁGINAS 37, 39, 40, 44 e 46

Surpresa!?

Em Massachusetts, Anna Layza Pereira, (foto), surpreende com sua maturidade profissional e é eleita Musa da Copa

PÁGINAS 37 e 39

Músico Nando Cordeiro está foragido da polícia

Acusado de pedofilia esta sendo caçado em todo os USA

PÁGINA 10

Imigração/Local — Páginas 3, 4, 6 e 8
TV Record — Detetive da copa, Página 15
Brasil — Página 12

TOTAL HE... TOW...
PAGAMOS ATÉ $400 PELO SEU CARRO VELHO
...ANHE $500 DE DEDUÇÃO NO SEU IMPOST...

ProCar Auto Sales
2003 Chevrolet Astro Cargo Van AWD
$4,900
Fone: 617.381.9111
152 Ferry St. Everett-Ma
www.procarusa.com

PC AUTO REPAIR
- Tune-ups
- Brakes
- Mufflers
- Exhaust
- Body Work
- Shocks
- Suspension
- Oil Changes
- Electrical Works
- Painting
24H SERVICE
445 Cambridge St. - Allston, MA 02134
617-787-0767 Paulo Cezar

Optica Brasil
617 389 0099
Everett, Rota 16, 1885 Revere Beach Pkwy #3
Abington, Rota 18, 1501 Bedford St. #9

JORNAL DOS SPORTS USA
86 Broadway, Lawrence MA
Zip Code: 01840
Fone 978.683.3645
Fax 978.683.0701

info@jornaldossportsusa.com
www.jornaldossportsusa.com

Editor, Publisher & President
Walter Martins
774.244.2888
walter@jornaldossportsusa.com

Executive Manager
Paulo Monauer
617.593.1828
pmonauer@jornaldossportsusa.com

Advertisement
Alex Colombini
857.888.9186
alex@jornaldossportsusa.com

Graphic Designer
Itaborai Melo
itaborai2@jornaldossportsusa.com

Columnist
Roberta Teixeira
Tatiana Carneiro
Eldio Macedo

Circulation
Jornal dos Sports
Frequency each Thursday

Circulation States
Massachusetts and New Hampshire

Affiliated with:
Agencia Estado de Noticias -
Associação Brasileira de Imprensa Internacional

Associado à abi inter

AGÊNCIA ESTADO

General Information
Signed articles, columns and letters do not necessarily reflect the views of the newspaper or publishers. Jornal dos Sports has no responsability for their contents.

Os artigos assinados, colunas ou cartas publicadas são de responsabilidade de seus autores e não refletem, necessariamente, a opinião deste jornal. O Jornal dos Sports não é responsável pelos conteúdos dos mesmos.

Anuncie no
Jornal dos Sports
De 1993 a 2009
17 anos
ao lado da comunidade brasileira nos Estados Unidos
617.593.1828
857.888.9186

Os pacifistas e a imprensa

A sequencia do noticiário sobre o bloqueio e confisco dos seis navios que levavam ajuda humanitária à Faixa de Gaza revela que o governo de Israel foi obrigado a recuar diante da repercussão negativa do incidente.

Mesmo com o esforço americano para amenizar a linguagem da declaração do Conselho de Segurança da ONU, registre-se que, pela primeira vez na História recente dos conflitos no Oriente Médio, o noticiário produzido pela imprensa chega próximo de um ponto de equilíbrio.

A decisão do governo israelense de deportar rapidamente todos os ativistas detidos nas embarcações é também um sinal dos tempos. Que tempos são esses, só o tempo dirá.

A julgar pela ampla coleção de artigos e reportagens que invade a internet desde a tarde de segunda-feira (31/5), a ação atabalhoada e sangrenta dos militares israelenses apressou o objetivo dos manifestantes: pressionado pelos fatos, o governo do Egito decidiu reabrir a passagem de Rafah, permitindo que muitas famílias de palestinos se reencontrem e rompendo o isolamento dos moradores de Gaza.

Estado independente

Mas não só de atos de boa-vontade é feito o dia seguinte. Também são colhidas análises perturbadoras sobre o que se passa no cenário atual do mais velho conflito da humanidade.

Segundo o jornalista Gilles Lapouge, do Estado de S.Paulo, decano dos comentaristas internacionais, o exército de Israel vem sendo controlado progressivamente por oficiais alinhados com os grupos religiosos radicais que se opõem aos esforços de paz.

Na Folha de S.Paulo, o escritor israelense Amós Oz condena a constante escolha dos sucessivos governos de Israel, desde 1967, pelo uso da força.

Outros artigos publicados por jornais de papel ou na internet apontam para decisões irracionais tomadas por governantes, sob pressão de fanáticos religiosos.

De repente, a violência protagonizada por militares israelenses contra um grupo de pacifistas pode fazer muito mais pela paz do que as muitas reuniões de cúpula realizadas na ONU. Basta que a imprensa retrate os fatos como eles ocorrem, para que o mundo reconheça a urgência de se garantir aos palestinos um Estado independente, com fronteiras definidas e seguras.

Os pacifistas que enfrentaram os militares israelenses furaram não apenas o bloqueio da Faixa de Gaza. Romperam também alguns velhos muros da imprensa.

LUCIANO MARTINS COSTA

Imagem da Semana

Desfilando na África do Sul

O jogador da seleção da Inglaterra preferiu levar o próprio travesseiro para a Copa. A delegação embarcou para a África do Sul pelo aeroporto de Heathrow, em Londres

Frase da Semana

"Se Israel tem a bomba e o Irã não, se Israel ataca pacifistas e o Irã não, se Israel não ouve ninguém para decidir atos assim e o Irã tenta um acordo, como é que Barack Obama e as potências vão demonizar um e ignorar o outro?"

Eliane Cantanhêde, da Folha de S.Paulo

Entre e Sirva-se

Horário de Atendimento
SEGUNDA - QUINTA: 5AM - 9PM
SEXTA: 5:30AM - 11PM
SÁBADOS E DOMINGOS: 7AM - 11PM

2 Hearts Café
Bakery & Eatery

• Bolos e Doces para Todas as Ocasiões • Sandwiches para Café da Manhã
• Cofé Feito na Hora • Crepes • Especiarias do Brasil
• Linha Completa de Alimentos Disponíveis Para Sua Festa

191 Appleton St
Lowell, MA 01852

Phone: 978-453-4497
eat@twoheartscafe.com

IMPERDÍVEL

Louvor Matinal

COM DAVI SACER

DIA 06 DE JUNHO, ÀS 10 DA MANHÃ

MINISTRAÇÃO PROFETICA PARA MINISTROS DE LOUVOR, GRUPOS DE LOUVOR, CANTORES, LEVITAS, MUSICOS, CORISTAS ETC... VENHA E TRAGA SEU GRUPO DE LOUVOR

MINISTÉRIO APASCENTAR EM BOSTON
OPEN BIBLE CHURCH

LOCAL: MINISTERIO APASCENTAR EM BOSTON
1691 REVERE BEACH PARKWAY EM EVERETT- EM CIMA DA AUTO ZONE, NA ROTA 16
MAIORES INFORMAÇÕES TELEFONE: 781-629-1668

JORNAL DOS SPORTS USA
86 Broadway, Lawrence MA
Zip Code: 01840
Fone 978.683.3645
Fax 978.683.0701

info@jornaldossportsusa.com
www.jornaldossportsusa.com

Editor, Publisher & President
Walter Martins
774.244.2888
walter@jornaldossportsusa.com

Executive Manager
Paulo Monauer
617.593.1828
pmonauer@jornaldossportsusa.com

Advertisement
Alex Colombini
857.888.9186
alex@jornaldossportsusa.com

Graphic Designer
Itaborai Melo
itaborai2@jornaldossportsusa.com

Columnist
Roberta Teixeira
Tatiana Carneiro
Eldio Macedo

Circulation
Jornal dos Sports
Frequency each Thursday

Circulation States
Massachusetts and New Hampshire

Affiliated with:
Agencia Estado de Noticias -
Associação Brasileira de Imprensa
Internacional

Associado à abi inter

AGÊNCIA ESTADO

General Information
Signed articles, columns and letters do not necessarily reflect the views of the newspaper or publishers. Jornal dos Sports has no responsability for their contents.

Os artigos assinados, colunas ou cartas publicadas são de responsabilidade de seus autores e não refletem, necessariamente, a opinião deste jornal. O Jornal dos Sports não é responsável pelos conteúdos dos mesmos.

Anuncie no
Jornal dos Sports
De 1993 a 2009
17 anos
ao lado da comunidade brasileira nos Estados Unidos
617.593.1828
857.888.9186

Os pacifistas e a imprensa

A sequencia do noticiário sobre o bloqueio e confisco dos seis navios que levavam ajuda humanitária à Faixa de Gaza revela que o governo de Israel foi obrigado a recuar diante da repercussão negativa do incidente.

Mesmo com o esforço americano para amenizar a linguagem da declaração do Conselho de Segurança da ONU, registre-se que, pela primeira vez na História recente dos conflitos no Oriente Médio, o noticiário produzido pela imprensa chega próximo de um ponto de equilíbrio.

A decisão do governo israelense de deportar rapidamente todos os ativistas detidos nas embarcações é também um sinal dos tempos. Que tempos são esses, só o tempo dirá.

A julgar pela ampla coleção de artigos e reportagens que invade a internet desde a tarde de segunda-feira (31/5), a ação atabalhoada e sangrenta dos militares israelenses apressou o objetivo dos manifestantes: pressionado pelos fatos, o governo do Egito decidiu reabrir a passagem de Rafah, permitindo que muitas famílias de palestinos se reencontrem e rompendo o isolamento dos moradores de Gaza.

Estado independente

Mas não só de atos de boa-vontade é feito o dia seguinte. Também são colhidas análises perturbadoras sobre o que se passa no cenário atual do mais velho conflito da humanidade.

Segundo o jornalista Gilles Lapouge, do Estado de S.Paulo, decano dos comentaristas internacionais, o exército de Israel vem sendo controlado progressivamente por oficiais alinhados com os grupos religiosos radicais que se opõem aos esforços de paz.

Na Folha de S.Paulo, o escritor israelense Amós Oz condena a constante escolha dos sucessivos governos de Israel, desde 1967, pelo uso da força.

Outros artigos publicados por jornais de papel ou na internet apontam para decisões irracionais tomadas por governantes, sob pressão de fanáticos religiosos.

De repente, a violência protagonizada por militares israelenses contra um grupo de pacifistas pode fazer muito mais pela paz do que as muitas reuniões de cúpula realizadas na ONU. Basta que a imprensa retrate os fatos como eles ocorrem, para que o mundo reconheça a urgência de se garantir aos palestinos um Estado independente, com fronteiras definidas e seguras.

Os pacifistas que enfrentaram os militares israelenses furaram não apenas o bloqueio da Faixa de Gaza. Romperam também alguns velhos muros da imprensa.

LUCIANO MARTINS COSTA

Imagem da Semana

Desfilando na África do Sul

FOTO: ALASTAIR GRANT / AP

O jogador da seleção da Inglaterra preferiu levar o próprio travesseiro para a Copa. A delegação embarcou para a Africa do Sul pelo aeroporto de Heathrow, em Londres

Frase da Semana

"Se Israel tem a bomba e o Irã não, se Israel ataca pacifistas e o Irã não, se Israel não ouve ninguém para decidir atos assim e o Irã tenta um acordo, como é que Barack Obama e as potências vão demonizar um e ignorar o outro?"

Eliane Cantanhêde, da Folha de S.Paulo

Entre e Sirva-se

Horário de Atendimento
SEGUNDA - QUINTA: 5AM - 9PM
SEXTA: 5:30AM - 11PM
SÁBADOS E DOMINGOS: 7AM - 11PM

2 Café
Bakery & Eatery

• Bolos e Doces para Todas as Ocasiões • Sandwiches para Café da Manhã
• Cofé Feito na Hora • Crepes • Especiarias do Brasil
• Linha Completa de Alimentos Disponíveis Para Sua Festa

191 Appleton St
Lowell, MA 01852

Phone: 978-453-4497
eat@twoheartscafe.com

IMPERDÍVEL

Louvor Matinal

COM DAVI SACER

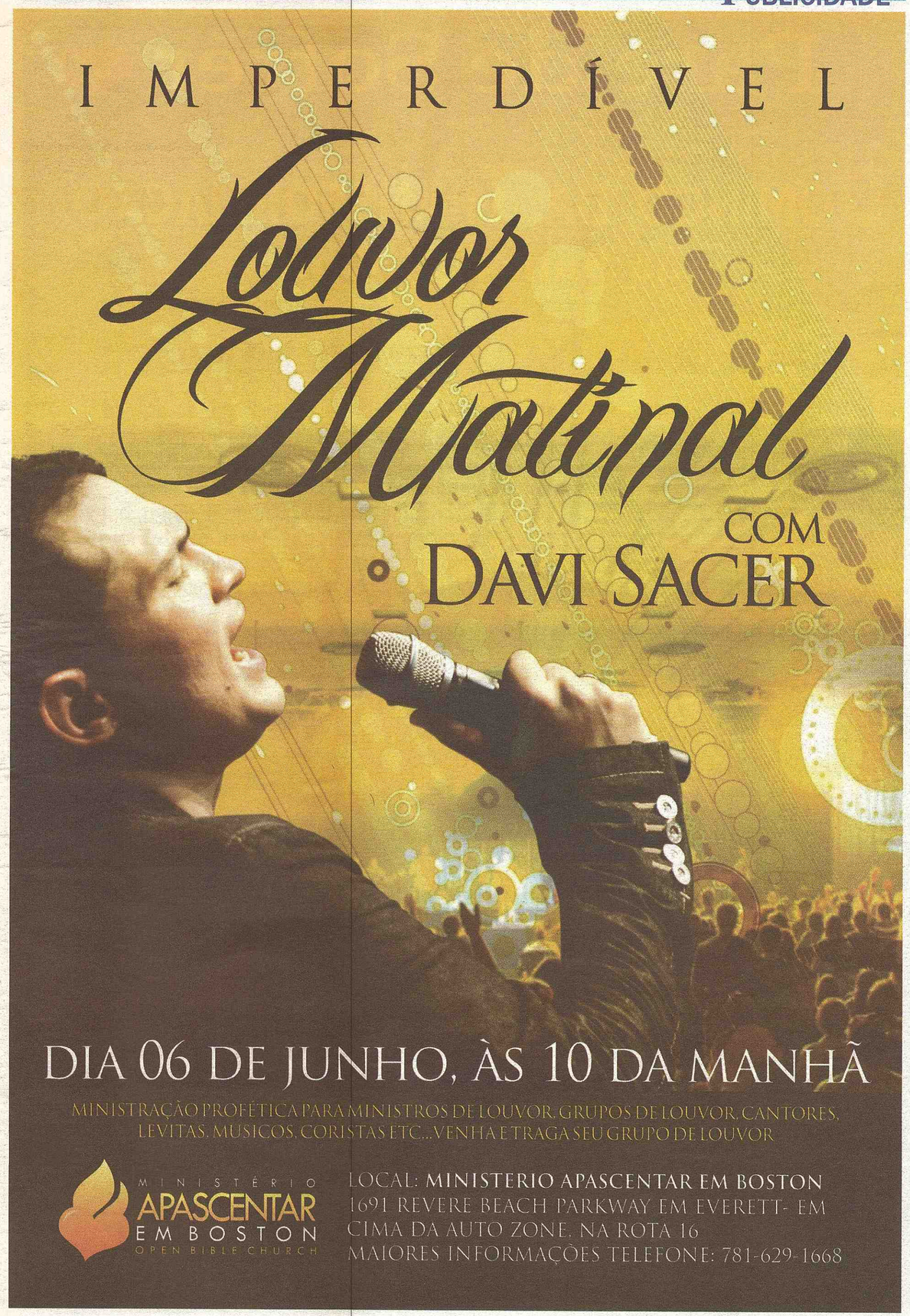

DIA 06 DE JUNHO, ÀS 10 DA MANHÃ

MINISTRAÇÃO PROFÉTICA PARA MINISTROS DE LOUVOR, GRUPOS DE LOUVOR, CANTORES, LEVITAS, MUSICOS, CORISTAS ETC...VENHA E TRAGA SEU GRUPO DE LOUVOR

MINISTÉRIO APASCENTAR EM BOSTON
OPEN BIBLE CHURCH

LOCAL: MINISTERIO APASCENTAR EM BOSTON
1691 REVERE BEACH PARKWAY EM EVERETT- EM CIMA DA AUTO ZONE, NA ROTA 16
MAIORES INFORMAÇÕES TELEFONE: 781-629-1668

Copa 2010

MENOS DE 1 SEMANA

Goiás vira no fim e impõe revés ao remendado São Paulo

O São Paulo voltou a tomar gols. Mais do que isso: foi derrotado por 2 a 1. Na noite desta quarta-feira, a equipe - com apenas Xandão como zagueiro de ofício - saiu à frente no placar, mas sofreu o empate ainda no primeiro tempo e levou a virada aos 44 minutos da etapa final no Estádio Serra Dourada.

Com a primeira após três jogos na competição, o time paulista - que sofreu apenas estes dois gols nos últimos cinco compromissos da temporada - segue com oito pontos ganhos. Já o Goiás consegue o segundo triunfo consecutivo, vai a sete pontos e deixa a zona de rebaixamento da competição.

O São Paulo entrou em campo bastante desfalcado. Sem Alex Silva, Miranda e Renato Silva, contundidos, a defesa voltou a ter apenas dois zagueiros: Xandão e o improvisado Richarlyson. Além disso, o meia Marlos voltou a ser poupado pelo departamento médico e não pôde atuar em Goiânia.

Já o Goiás, embalado pela vitória no clássico contra o Atlético-GO, tinha todos seus jogadores à disposição. Mas o técnico Emerson Leão resolveu mexer na equipe, sacando Jadílson e colocando Wellington Saci na esquerda. No meio, Hugo deixou o time para a entrada de Wellington Monteiro.

No sufoco e com gol no final, Flu bate Vitória e encosta na ponta

Mesmo criando muitas chances, principalmente no primeiro tempo, o Fluminense sofreu para vencer por 2 a 1 o Vitória, nesta quarta-feira, no Maracanã, pelo Campeonato Brasileiro. Com o gol de Alan nos minutos finais, os tricolores mantêm o bom momento e conquistaram o terceiro triunfo consecutivo na competição. O resultado deixou os cariocas com 12 pontos, entre os líderes. Já o time baiano segue com cinco pontos, entre os últimos.

O atacante brasileiro Cacau usará a camisa número 19 da Alemanha na Copa do Mundo, de acordo com a numeração oficial anunciada nesta quarta-feira pela Federação Alemã de futebol.
O jogador do Stuttgart, que nasceu em Santo André (SP) e obteve cidadania alemã no início do ano passado, foi um dos 23 convocados pelo técnico Joachim Löw para disputar o Mundial da África do Sul.

Brasileirão 2010

A espera de Kleber, Palmeiras sofre com Love: 1 a 0 Flamengo

Fora de campo, o Palmeiras recebeu uma ótima notícia: o Cruzeiro já admite publicamente liberar o atacante Kleber, o grande sonho de sua torcida. Porém, dentro das quatro linhas, a realidade da equipe no Campeonato Brasileiro continua preocupante. Nesta quarta-feira, Vagner Love conseguiu se vingar do Verdão ao garantir o triunfo do Flamengo por 1 a 0, no Pacaembu.

Em apenas seis rodadas da competição nacional, o Palmeiras completa o quarto jogo em branco (o terceiro seguido). Nesta quarta-feira, o Alviverde até fez um bom primeiro tempo, mas o futebol sumiu nos 45 minutos iniciais.

O Flamengo também mostrou limitações. Ainda assim, Vagne Love, que vinha mal em campo, mostrou seu poder de decisão com um golaço aos 43 minutos da etapa complementar. O Artilheiro do Amor conseguiu dar o troco ao grupo de torcedores responsáveis por sua saída da capital paulista.

Na classificação, os dois clubes estão longe de empolgar. O Flamengo chega a nove pontos, contra oito do Palmeiras. Na última rodada antes da paralisação do Campeonato Brasileiro, o time carioca atua no sábado contra o Goiás, no Maracanã, enquanto o Verdão entra em campo no domingo contra o Internacional, no estádio Beira-Rio.

FOTO: GASPAR NÓBREGA VIPCOMM/JS

Em jogo fraco, Cruzeiro e Santos ficam no 0 a 0 no Mineirão

Em um jogo tecnicamente fraco e com poucos lances de emoção, Cruzeiro e Santos ficaram no 0 a 0, na noite desta quarta-feira, no Mineirão, pela sexta rodada do Campeonato Brasileiro. Com este resultado, os dois clubes chegam a nove pontos na competição, só que o visitante está na nona colocação e o anfitrião na décima, pois leva vantagem sobre os mineiros no número de gols marcados (11 a 7).

Na próxima rodada, o alvinegro praiano, que não poderá contar com os atacantes Neymar e Marcel, suspensos - o camisa 11 pelo terceiro amarelo e o centroavante por ter sido expulso contra o Cruzeiro - recebe o Vasco, domingo, às 16 horas (horário de Brasília), na Vila Belmiro. No mesmo dia, a celeste mineira enfrenta o Atlético-GO, às 18h30, no Serra Dourada.

Dor de cabeça.... nunca mais...
Envie suas encomendas para o Brasil por avião, com segurança, rápido e com os impostos legalmente pagos. (máximo 30 dias dentro da sua casa)
Ligue para 508.233.0759 e saiba tudo o que você pode enviar...

História das Copas

1994 Estados Unidos

Campeão: Brasil - Vice: Itália - 3º lugar: Suécia - 4º lugar: Bulgária

O século 20 estabeleceu um parâmetro peculiar para o conceito de "fazer sucesso". Mesmo que meio a contragosto, o mundo parece seguir uma convenção não-escrita segundo a qual nada é considerado verdadeiramente triunfante até fazer sucesso nos Estados Unidos. Os Beatles só passaram a ser os Beatles – ou só deixaram de ser uma banda britânica – depois de 1964, quando fizeram mais de 70 milhões de telespectadores americanos se chacoalharem enquanto assistiam ao Ed Sullivan Show. Os Estados Unidos são como uma fronteira decisiva de aceitação (e grana) para quem vem de fora, e o futebol é o provavelmente o exemplo mais claro disso.

Após 64 anos organizando um evento que cresce geometricamente em tamanho e faturamento, a FIFA marchou rumo ao oeste, para tentar convencer os EUA de que soccer não é coisa de garotas universitárias. A candidatura americana derrotou Brasil e Marrocos e impôs um desafio: realizar o Mundial num país gigantesco e, principalmente, cuja população não está nem aí para o torneio. Os resultados estão longe de ser gloriosos e revolucionários, mas também não foram tão pálidos como a final entre Brasil e Itália – a única sem gols na história – faz crer.

Não havia o tal "clima de Copa do Mundo", e os americanos não se apaixonaram loucamente pelo futebol; isso é fato. Mas, com seus altos e baixos, a MLS (Major League Soccer) - a liga nacional criada no embalo da Copa - sobreviveu e se estabeleceu. Os enormes estádios do país registraram o maior público total da história das Copas e também a maior média. Dentro de campo, a marca de 2,67 gols por jogo foi a maior desde 1982 e não foi superada em nenhuma das edições posteriores a 1994. No saldo geral, não dá para dizer que tenha sido assim uma excursão dos Beatles, mas, de alguma maneira, aconteceu: discretamente, saltando o arame farpado, o futebol conseguiu cruzar a fronteira e entrar na terra das oportunidades.

CURIOSIDADES

- Um jogo, dois recordes

Rússia x Camarões, ultima rodada da primeira fase, sol de rachar. Os russos já estavam eliminados e os camaroneses, quase. Tudo montado para um marasmo danado e eis que aparece Oleg Salenko. O até então obscuro atacante do Logroñés entrou para história ao marcar cinco dos seis gols da Rússia na goleada por 6 x 1 – um recorde. Pobres dos africanos, certo? Nada! Também teve festa em laundé graças ao gol de honra, marcado por Roger Milla. O ídolo camaronês conseguiu um recorde para ele também: aos 42 anos, se tornou o jogador mais velho a marcar um gol em Copas.

Optical Brasileira

Se você não consegue definir bem o que você vê

Então você precisa fazer um

EXAME de VISTA

A Ótica Brasileira de Everett tem mais de 30 anos de experiência e equipamentos de última geração

TEMOS ÓCULOS DE TODAS AS MARCAS

LIGUE E MARQUE O SEU EXAME DE VISTA

(617) 387-7744

553 Broadway,Everett-MA 02149

Visite o site
www.manoellino.com

Apresentando este cupom
EXAME DE VISTA U$ 29,00

Imigrantes buscam regularizar status antes que lei do Arizona entre em vigor

A quantidade de imigrantes que buscam regularizar seu status migratório aumentou no Arizona após a aprovação da lei estadual SB 1070 que criminaliza a imigração.

"Desde que a governadora do Arizona, Jan Brewer, assinou a lei SB 1070, as visitas a meu escritório aumentaram em 40%", disse à Agência Efe Claudia Arévalo, advogada de imigração em Tucson, cidade localizada no sul do estado.

Segundo a advogada, os imigrantes tentam descobrir uma maneira de seus familiares, que são cidadãos ou residentes legais, solicitarem a residência legal para eles também.

"Eles têm esperança de que se tiverem um papel que demonstre que estão tramitando seus documentos, a Polícia não vai questionar seu status migratório", disse.

A advogada explicou que o atual sistema migratório é complexo demais, por isso que as possibilidades de legalização de cada pessoa dependem de muitos fatores.

"Há residentes legais que têm irmãos maiores de 21 anos, que depois da SB 1070 estão tratando de apresentar uma solicitação de residência para eles, embora saibam que o tempo de espera poderia ser de muitos anos", disse a advogada.

A norma, que entrará em vigor no dia 29 de julho, penaliza os estrangeiros que não tenham seus documentos migratórios no momento em que as autoridades locais pedirem, também proíbe os imigrantes de solicitar emprego nas ruas e penaliza as pessoas que transportem ilegais, mesmo que se tratem de familiares.

Além disso, outorga poder às forças de segurança do estado de questionar o status migratório de qualquer um que suspeitem que está ilegal no país.

Na opinião da advogada de imigração, se algo positivo surgiu da aprovação da SB 1070 é o interesse entre a comunidade imigrante de saber mais sobre seus direitos, sobretudo, o de não assinar nada que não entendam e ligar para seus consulados. EFE

'Arizona - A lei é a confirmação de que tenho de ir embora' diz brasileira que vive no Arizona

Camila Novaes Silva planejava cursar faculdade, mas vai voltar ao Brasil por temer nova lei de imigração.

Depois de quatro anos nos Estados Unidos, a brasileira Camila Novaes Silva embarca na próxima segunda-feira de volta a São Paulo, assustada com a nova lei de imigração do Arizona, onde vive.

Em situação ilegal no país, a estudante brasileira começou a pensar na mudança no fim do ano passado, ao perceber que, quando terminasse o ensino médio, não teria como pagar o valor de um curso universitário, pelo menos três vezes mais alto do que o cobrado de alunos com os documentos em dia.

A decisão, porém, foi reforçada após o anúncio da lei que torna crime estadual a presença de imigrantes ilegais e dá à polícia autorização para parar, interrogar e exigir documentos de qualquer pessoa considerada suspeita de estar ilegalmente no país.

A lei só entra em vigor em 29 de julho, mas desde seu anúncio vem provocando temor entre os imigrantes ilegais do Arizona.

"Tinha esperança de ficar aqui", diz Camila, que mora na capital do Arizona, Phoenix. "Mas a lei foi a confirmação de que realmente tenho que ir embora."

Sonho

A viagem vai ocorrer depois de uma semana que, para ela, deveria ser de festa. Nesta segunda-feira, Camila completou 18 anos. Na quarta, comemora a formatura na high school, o ensino médio americano.

O clima na família, porém, é de tristeza. Camila vai deixar nos Estados Unidos a mãe, Rosilane Novaes, com quem chegou ao país aos 14 anos.

O pai, o administrador de empresas Olívio Pedro da Silva, veio do Brasil para buscar a filha.

"O sonho dela foi sendo amassado. A lei piorou tudo", diz Silva. AE

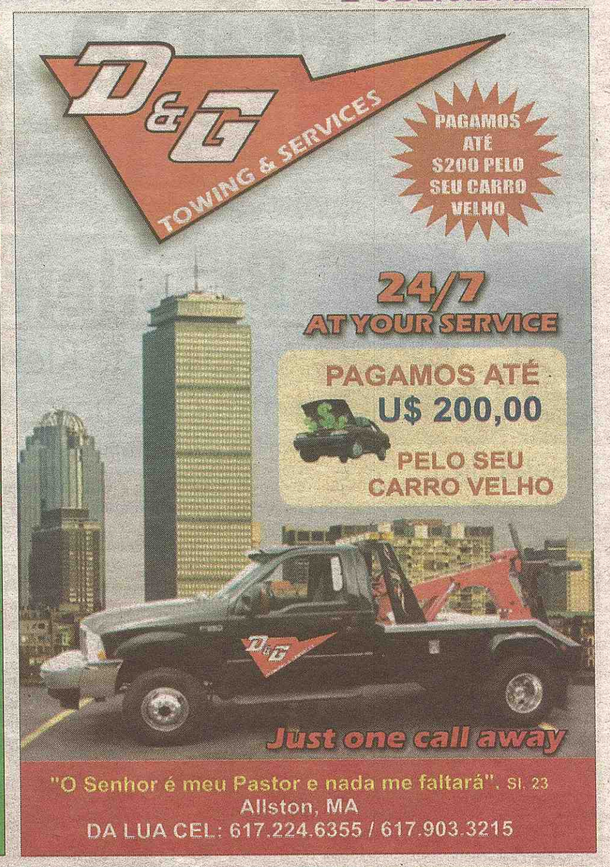

Relembre confrontos históricos em finais entre Celtics e Lakers

NBA FINAIS 2009/2010

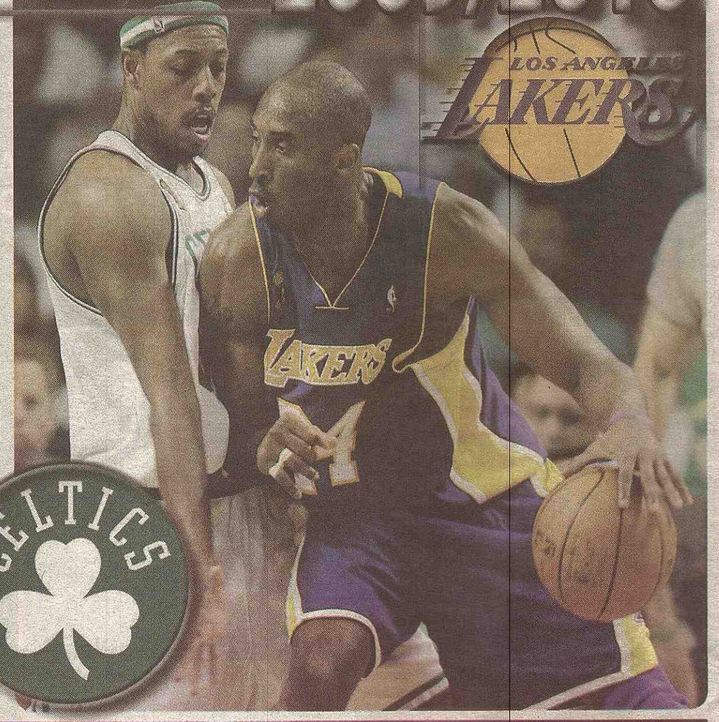

Boston Celtics e Los Angeles Lakers começaram nesta quinta-feira a decisão da temporada 2009/10 da NBA.

Esta é a 11ª vez que as equipes se enfrentam em uma final e o Boston leva larga vantagem sobre o time da Califórnia. Nas dez vezes que duelaram, a equipe de Massachusetts ganhou oito e perdeu apenas duas.

As franquias chegaram a decidir um campeonato em 1958/59, entretanto, na época, os Lakers tinham como sede a cidade de Minneapolis e foram derrotados na série por 4 a 0. Os dois times mais tradicionais somam juntos 50 finais da NBA, com 20 aparições dos Celtics e 30 dos Lakers. O recordista de títulos da competição é o Boston com 17 conquistas contra 15 do Los Angeles, segundo maior vencedor.

RELEMBRE O HISTÓRICO DE DECISÕES ENTRE LAKERS E CELTICS

1961/62 - Boston Celtics (4-3) Los Angeles Lakers
1962/63 - Boston Celtics (4-2) Los Angeles Lakers
1964/65 - Boston Celtics (4-1) Los Angeles Lakers
1965/66 - Boston Celtics (4-3) Los Angeles Lakers
1968/69 - Boston Celtics (4-3) Los Angeles Lakers
1983/84 - Boston Celtics (4-3) Los Angeles Lakers
1984/85 - Los Angeles Lakers (4-2) Boston Celtics
1986/87 - Los Angeles Lakers (4-2) Boston Celtics
2007/08 - Boston Celtics (4-2) Los Angeles Lakers

A seleção marca...

Você ganha!

Faça um BB REMESSA e concorra a
100 dólares para cada gol do Brasil.*
Mais remessas, mais chances de ganhar.
E quanto maior a goleada da nossa seleção, melhor!

Você e a BB MONEY TRANSFERS, juntos, torcendo pelo Brasil.

BB REMESSA

Torcida da BB MONEY TRANSFERS, a empresa de remessas do BANCO DO BRASIL.

*Promoção válida de 1 de junho de 2010 até o dia do último jogo da seleção brasileira na Copa do Mundo de 2010. Regulamento completo no site bbmt.com
BB Remessa e o selo são marcas de serviço do Banco do Brasil. O produto BB Remessa é comercializado nos Estados Unidos pela BB Money Transfers, Inc., empresa não bancária do conglomerado Banco do Brasil.
O crédito instantâneo ocorre para beneficiários com conta corrente, poupança ou Poupex no Banco do Brasil. Quano o beneficiário não tiver conta no Banco do Brasil, os recursos podem ser retirados em qualquer agência do BB em seus horários de funcionamento. Pode haver atraso para o crédito de algumas transferências em função de dificuldades técnicas, procedimentos internos ou para atender requisitos regulatórios.
BB Money Transfers, INC., is licensed as a Money Transmitter by the Banking Department of the State of New York, as a Foreign Transmittal Agency, license number FT6675, by the division of Banks and Loan Agencies of the Commonwealth of Massachusetts and by the authorities of the States of CT, FL and NJ.

‘Foi um Apocalipse Now’, diz brasileira sobre ação contra frota humanitária

CINEASTA Iara Lee desembarcou na Turquia. Grupo de 527 ativistas foi deportado de Israel em aviões civis turcos.

Chegou na noite desta quarta-feira (2, horário local) a Istambul, na Turquia, a cineasta Iara Lee. Ela é a única brasileira entre os quase 600 ativistas que tentaram furar o bloqueio da Faixa de Gaza na última segunda-feira (31) e foram interceptados com violência pelas forças de Israel.

“Foi muito surpreendente. Foi um ‘Apocalipse Now’ o que a gente presenciou. Como se tivesse numa guerra declarada. Os israelenses entraram com equipamentos e armas como se fosse a 3º Guerra Mundial”, afirmou a brasileira.

Os três aviões civis que levavam 527 ativistas deportados de Israel chegaram na madrugada desta quinta-feira (3) a Istambul. As aeronaves pousaram às 2h40 locais (20h40 de quarta-feira, 2, de Brasília).

A cineasta Iara Lee, que estava no barco atacado por tropas israelenses na segunda-feira (31), estava no comboio. Ainda não se sabe qual será o destino da ativista depois disso. Ela deverá receber auxílio do corpo diplomático brasileiro na Turquia.

O governo israelense havia prometido que todos os ativistas estariam fora do país até o fim do dia. Cerca de 125 outros militantes expulsos por Israel fora transferidos para a Jordânia através do posto de fronteira de Allenby.

O governo de Benjamin Netanyahu decidiu expulsar todos os militantes estrangeiros presos depois do violento ataque contra a frota humanitária internacional que se dirigia para Gaza. Após a pressão internacional, mesmo os que seriam processados foram libertados.

FOTO: KÁTHIA MELLO

A cineasta brasileira Iara Lee desembarca em Istambul

Israel completou a deportação dos ativistas detidos na abordagem a uma frota que pretendia levar mantimentos à Faixa de Gaza, e reiterou sua intenção de conter qualquer outra embarcação que tente furar o bloqueio à região.

Em meio à revolta internacional pela morte de nove ativistas no incidente, o ministro israelense da Defesa, Ehud Barak, visitou soldados envolvidos na ação e disse a eles: “Vim em nome do governo israelense dizer obrigado.”

Israel argumentou que seus soldados agiram em legítima defesa, por terem sido agredidos com canos e facas pelos ativistas quando desciam de helicóptero no navio turco Mavi Marmara, na madrugada de segunda-feira.

Veja mapa da região

A frota de ativistas tentava furar o bloqueio que Israel impõe aos 1,5 milhão de habitantes da Faixa de Gaza, o que é uma forma de pressão contra o governo do grupo islâmico Hamas. Apesar de analistas terem apontado falhas táticas na operação, Barak elogiou a atuação dos soldados sob circunstâncias tão complicadas. Com aval dos EUA, o Conselho de Segurança da ONU pediu uma investigação imparcial das mortes na frota humanitária, cujas embarcações e ativistas eram majoritariamente turcos.

Especula-se em Israel que o primeiro-ministro Benjamin Netanyahu irá nomear uma comissão judicial para determinar se os militares erraram ao não levarem em conta a resistência que os ativistas ofereceriam no Mavi Marmara.

ARI PEIXOTO - G1

A governadora do Arizona, a republicana Jan Brewer, disse ontem que pretende abordar o assunto da segurança na fronteira em um encontro esta semana com o presidente dos EUA, Barack Obama, na Casa Branca. A lei SB1070, promulgada no dia 23 de abril pela governadora, permite que a polícia exija documentos de quem suspeitar que esta como imigrante ilegal no Arizona.
A lei transforma em um delito estadual menor a falta de permissão legal para estar nos EUA; amplia a autoridade da polícia local para fazer cumprir as leis migratórias do país e sanciona quem contratar, transportar e alojar imigrantes clandestinos.
Brewer disse à rede americana CNN que era importante sentar-se com o presidente e discutir por que a lei de imigração no Arizona é necessária. Um oficial do governo, falando em condição de anonimato, confirmou que Brewer deve-se encontrar com Obama nesta quinta-feira,3 na Casa Branca. REUTERS

AMERICA
MEAT MARKET
AÇOUGUE BRASILEIRO

Totos os dias
Carnes Frescas e
Salsichas

- Lanches
- CD’s/ DVD’s
- Remessas de Dinheiro
- Envio de Caixas para o Brasil
- Grande Variedade de Produtos Brasileiros

296 B Cabot Street – Beverly, MA 01915 Tel: 978.232.3509

Curso
Bolos Artísticos
Nível 1 e 2

Modernos
designs de bolos
Flores de Açucar
- Gun Paste

Aprenda a criar os mais modernos designs de bolos artísticos acompanhados das delicadíssimas Flores de Açucar.

Uma novidade que vai encantar suas clientes!

Clair’s
Arts Cake

Conheça também a nova técnica Gelatina em 3 Dimensões - DVD VIDEOAULA e aprenda a criar Flores de Gelatina dentro da Gelatina! Lindíssimo!

978 328 2566
www.claircakedesing.com - Clair Paloma

DIRECTV.

DESCUBRA O SEU MUNDO EM ALTA DEFINIÇÃO COM UM SINAL DIGITAL 99.9% CONFIÁVEL.

ACESSO À MAIS DE 130 CANAIS HD
O número de canais HD varia de acordo com o pacote selecionado*

GRÁTIS UPGRADE PARA RECEPTOR HD DVR
Com ativação do pacote PREFERRED CHOICE e qualquer um dos serviços a la carte da DIRECTV Internacional**

PROGRAME GRAVAÇÕES À DISTÂNCIA COM O SEU iPHONE††

Obtenha o máximo para a sua nova TV de Tela Plana!
*Para ter acesso à programação da DIRECTV em HD são requeridos uma taxa de acesso à HD ($10.00/mês), uma antena DIRECTV Slimline, um receptor de HD e o equipamento para televisores HD.

+ $19.99/mês (TV Globo a la carte)
+ $19.99/mês por 12 meses* (Pacote Preferred Choice™, incluindo mais de 120 canais em inglês)
= $39.98/mês por 12 meses* (preço normal $56.98)

GRÁTIS starz SHOWTIME POR 3 MESES
Com a ativação do pacote PREFERRED CHOICE e qualquer um dos serviços a la carte da DIRECTV Internacional**

*O preço inclui um crédito de $14 na fatura por 12 meses após “rebate”, além de um crédito adicional de $5 com “rebate” feito pela internet, cadastramento no programa de Pagamento Automático da fatura e consentimento em receber alertas por email. O pacote PREFERRED CHOICE requer a ativação de um serviço internacional a la carte. As ofertas terminam no dia 14-Junho-10, baseado na aprovação de crédito. Cartão de crédito é requerido. Válida somente para novos clientes (requer aluguel, manutenção da programação, acesso a DVR e/ou à HD). Hardware disponível separadamente. Taxa de aluguel de $5/mês para o segundo receptor e cada receptor adicional. Taxa de $19.99 por Entrega e Manuseio pode ser aplicada.

Assine hoje para aproveitar programações brasileiras e americanas de primeira linha!

TOP COMMUNICATIONS, INC.
508-507-3105
Mention this promo code: JS3
Revendedor autorizado da DIRECTV

DIRECTV. SATELLITE TELEVISION

Cartão de crédito não é exigido nas regiões de MA e PA. Clientes da DIRECTV Internacional devem assinar o pacote BASIC CHOICE por $19.99/mês ou qualquer pacote da base da DIRECTV ($29.99/mês ou acima). †† O aplicativo para iPhone da DIRECTV requer conexão Wi-Fi, Edge ou 3G para poder funcionar. Conexões remotas podem variar. Em casos raros, gravações programadas poderão não ser reconhecidas. Disponível somente em certos receptores. Visite o site directv.com/iPhone para detalhes. Apple, o logotipo da Apple, o iPhone e iPod touch são marcas registradas da Apple Inc., registradas nos EUA e em outros países. **CRÉDITO NA FATURA/OFERTA DE PROGRAMAÇÃO:** STARZ e SHOWTIME Grátis por 3 meses, um valor de $72. LIMITE DE UMA OFERTA DE PROGRAMAÇÃO POR CONTA. O nome e preço do pacote representado é: PREFERRED CHOICE $38.99/mês. Ao efetuar o Sistema da DIRECTV, o cliente receberá instruções para o resgate (inclusas na primeira fatura da DIRECTV, em cartas, ou, no método de nova largue, por seu revendedor) e deverá seguir aos termos das instruções. A fim de receber o crédito total de $70, o cliente deve enviar o “rebate” pela internet, cadastrar-se no programa de Pagamento Automático e consentir em receber emails de alerta antes do resgate do “rebate”. O resgate feito pela internet requer um endereço de email válido. O crédito se inicia entre 4 à 8 semanas após o recebimento do formulário de “rebate” feito pela internet ou por telefone. O início do período promocional depende da data em que o resgate for feito. Se o cliente remover o Pagamento Automático antes do término do período promocional, o crédito de $5 na fatura associado ao programa será encerrado. A conta deverá estar em “bons condições”, determinado à critério da DIRECTV, para manter-se elegível. A DIRECTV não se responsabiliza por cartas atrasadas, perdida, danificada, incompleta, redirecionada ou com data limite de resgate. **SE AO FINAL DO PERÍODO DO PREÇO PROMOCIONAL O CLIENTE NÃO ENTRAR EM CONTATO COM A DIRECTV PARA ALTERAR OS SERVIÇOS ENTÃO TODOS OS SERVIÇOS CONTINUARÃO AUTOMATICAMENTE INCLUINDO A TAXA DE ALUGUEL DO EQUIPAMENTO HD VALOR DE $5/MÊS PELO 2º RECEPTOR E OUTROS.** O sistema da DIRECTV pessoal uma ferramenta que restringe o acesso aos canais. Programação/preços podem variar em determinadas áreas. **“REBATE” INSTANTÂNEO:** O “rebate” instantâneo para equipamentos avançados requer a ativação do pacote CHOICE XTRA ou superior. HAS ULTRA ou superior, Jadeworld, ou qualquer pacote de programação internacional que se qualifique, e que deve incluir a programação do pacote PREFERRED CHOICE (valor de $38.99/mês). O serviço do DVR ($7.00/mês) é requerido para o Programador de DVR e o aluguel do HD DVR (valor de $10.00/mês) é requerido para o aluguel do HD ou HD DVR. LIMITE DE UM “REBATE” PARA EQUIPAMENTOS AVANÇADOS POR CONTA DA DIRECTV. **INSTALAÇÃO:** Apenas instalação padrão. Instalação personalizada é cobrada à parte. **ALUGUEL DO SISTEMA:** Requer compra de 24 meses consecutivos de qualquer pacote de programação base da DIRECTV ($29.99/mês ou superior) ou pacote de serviços internacionais que se qualifiquem. **A FALHA NA ATIVAÇÃO DE TODO O EQUIPAMENTO DO SISTEMA DA DIRECTV DE ACORDO COM AS REGRAS ACIMA MENCIONADAS DO ALUGUEL DE EQUIPAMENTO PODERÁ RESULTAR EM UMA COBRANÇA DE $150 POR RECEPTOR. SE O SERVIÇO FOR CANCELADO ANTES DO TÉRMINO DO CONTRATO, UMA TAXA DE CANCELAMENTO DE $20/MÊS RESTANTE SERÁ APLICADA. TODOS OS EQUIPAMENTOS SÃO ALUGADOS E DEVERÃO SER DEVOLVIDOS À DIRECTV HD AO DO CANCELAMENTO DO SERVIÇO OU TAXAS POR EQUIPAMENTOS NÃO DEVOLVIDOS PODERÃO SER COBRADAS. VISITE O SITE directv.com OU LIGUE PARA 1-800-DIRECTV PARA DETALHES.** Programação, preços, termos e condições estão sujeitos a mudanças a qualquer momento. Preço residencial. Impostos não inclusos. A recepção da programação da DIRECTV está vinculada ao Contrato do Cliente DIRECTV, com cópia fornecida no site directv.com/legal e em sua primeira fatura. ©2010 DIRECTV, Inc. DIRECTV e o logotipo Cyclone Design, PREFERRED CHOICE, e todas as marcações de serviços internacionais são marcas registradas da DIRECTV, Inc. Todas as demais marcas registradas e marcações de serviços são de propriedade de seus respectivos donos.

"NumEradas...(10)"

Coluna do
ELDIO MACEDO
eldiomac@yahoo.com.br

1)- BRASIL, participante de Todas as Copas, desde 1930, Campeão em 5, perdeu uma em Casa, ganhou Todas Fora, único país com Este grandioso feito, busca sua Sexta Conquista (2010). Não trouxe os Dois maiores Goleadores, da Competição Ronaldo Nazário, o maior de todos, com 15 Gols, e Pelé (obviamente), com 11. Nem Ronaldinho Gaúcho, que será a maior Lacuna Técnica, de Toda a Copa. Dunga é taxativo: "Três Anos e Meio de Preparações, Vitórias, Títulos, 85 jogadores aproveitados, e com os 23 Inscritos, a Total determinação, de com Amizade, Respeito aos Adversários, Profissionalismo, Certeza de Nosso Comprometimento e Responsabilidade, vamos com Alegria, Entusiasmo e Convicções, honrar Nossa História Esportiva, e tentar levar a merecida e sonhada Alegria, ao Povo Brasileiro, que está conosco!"Disse.

2)- ARGENTINA, de Don Diego Armando Maradona, e Suas Complexidades, a começar pela exigência de um "Banheiro Especial". Mais, o Esquecimento de Zanetti, Cambiasso, Riquelme e o Mano do Milito (o Zagueiro), é um elenco respeitável, como sempre, com Messi, no melhor momento de Sua jovem e consagrada carreira-. Uma Expectativa Internacional. O Churrasco, o Vinho, o Sexo, e a prometida Nudez, de Maradona, em caso de serem Campeões Mundiais, podem estimular, ou... Bem,... "Fútbol, los Hermanos tienen!"

3)- PORTUGAL, que tem em Ronaldo, um dos maiores nomes da Competição, e que não tem sido o mesmo nas Seleções Lusas, é uma Equipe experiente, mas inconstante. A verdade, é que Felipão, será Comentarista na Copa, por unanimidade, é uma Saudade Lusa, embora seja um autêntico Brasileiro/ Gaúcho, pretendido pelo REAL MADRID e o Inter/PAlegre. E Eusébio, continua sendo o Maior de Todos os Tempos, na Terra de Pedro Álvares Cabral. A Portuguesa/Brasileira, Carmen Miranda, se fosse Viva, estaria Esperançosa. DECO, certamente, com os Demais Companheiros, levará alegrias, para a Pátria Mãe! Embora esteja se despedindo, da Seleção e pensando no Fluminense. E encontrará, no Rio, se vier, no tradicional Rival, o ZICO, como Dirigente do Mengão. A Grande Novidade, da Semana Carioca Esportiva. O "Galinho" será diretor de todas as áreas e Categorias do Futebol.

4)- NIGÉRIA e CAMARÕES, teoricamente os Mais Fortes Elencos, do Continente Africano, sabem também, de Suas Limitações. Porém, pelas "displicências Técnicas, e Qualidade de Muitos de Seus Jogadores, são grandes incógnitas. Talvez, a positiva Expectativa, antiga do Dr. João Havelange (que teve Alta Hospitalar), talvez possa acontecer: "Sonho ver, um País Africano disputar a Final"!" O Grande Estadista Brasileiro, foi o Dirigente, que mais acreditou no Potencial do Futebol, do Continente Negro!

5)- AUSTRÁLIA, CORÉIA DO SUL, NOVA ZELÂNDIA, JAPÃO, CORÉIA DO SUL, representantes da Ásia e Oceania, sonham em passar a primeira fase, e depois seja o Deus quiser... De fato, o retrospecto de nenhum destes Países, embora sejam aplicados Tecnicamente, NÃO são considerados Candidatos ao Título. O ótimo é quê, no Futebol, toda a Especulação,... é Válida! Dinamarca, Honduras, Suíça, Costa do Marfim, Eslováquia, Servia, Gana, Argélia, Eslovênia, são OUTROS, menos Cotados.

6)- GRÉCIA, berço dos Esportes Olímpicos, ano após ano, melhora sua Qualidade, Técnica, no mais popular dos Esportes. Argélia, é outra Seleção, considerada Descartável! É um Futebol, de altos e baixos. Os Argentinos sabem que uma Vaga, para a segunda fase é deles, e os Gregos, vão ter que "Pelear". com a Coréia do Sul, e um difícil Adversário, que joga praticamente em Casa, e tem uma equipe vigorosa, que é a Nigéria. O Maradona é a maior atração, desta Chave... Falo do Grupo B... O quê será que o "Dieguito" vai aprontar, nesta Copa, alem do Vaso? É Térmico! ...Quentinhas Portenhas?!?...

7)- MÉXICO, Mediana força do Associativo Internacional, é um respeitado e até, muitas vezes temido Adversário. Tem Futebol, Coração, e Seu Povo uma Digna Paixão, pelo mais belo Esporte Coletivo. Para nós na Chave mais Equilibrada, com os Donos da Casa, Uruguai e França, é o País, que mais Torce, e até Ama ao Brasil, depois de Suas Cores. O País do Bolero e do Chá-Chá-Chá nos traz Cálidas Saudades. Principalmente 70, quando a Seleção, liderada pelo Capitão Carlos Alberto Torres, Gerson, Jairzinho, Tostão, e o Saudoso Fraternal Amigo e Gaúcho, o Gremista Everaldo, e o Rei Pele dizendo Adeus, as Quatro Copas, e Três Títulos, e o Povo chorando de emoção e aplaudindo, nossos Tricampeões, nos fazem ter, uma Eterna Dívida de Gratidão, para com "Los Hermanos Mexicanos"!

8)- ESTADOS UNIDOS, de impressionante Regularidade, e que tem um Brasileiro, Benny, entre seus Convocados, sempre se apresenta com dignidade e esportividade. E, desta vez, conta com o apoio explicito, de Seu Presidente Barack Obama, é um adversário para ser, sempre, levado em alta consideração. Poderá, inclusive, facilmente se classificar, para as Oitavas de Final. Holanda, Eslováquia, Dinamarca, e Chile (del Lóco Bielsa), sem esquecer o Paraguai, são os menos definíveis, e muito Reflexivos... Dentre eles, também, pode surgir uma inesperada e aplaudida surpresa.

9)- INGLATERRA, ITALIA (foto), ALEMANHA, e a ESPANHA, principalmente, estão entre as Seis Seleções Mais Consideradas, nas apostas Internacionais, junto com a Dupla "BRAS/AR", nesta XIX Edição, da Copa/FIFA! Iniesta, Piquet, e Rooney se estiver em condições Físicas, merecem ser vistos. E, a Equipe de Puyol, sonha com o Seu Primeiro Título Mundial. Enquanto nós Brasileiros, independente, destes Dois Amistosos, em solo Africano, sabemos que Todos, também, temem o Nosso Futebol "Pentacampeão!" ... "Hexa", sim! Eis, uma Esperança e um Sonho, possível!!

10)- AFRICA DO SUL, Digna Anfitriã, da Primeira Copa, no Continente Africano, tem no "Nosso" Parreira, seu Trunfo mais Condecorado. E, a Alegria e Paixão, de Seu Povo. Mandela, uma dos Maiores Líderes, Mundiais, de Todos os Continentes, é a Certeza, Plena, do respeitável. "O Esporte, através do Futebol, uma vez mais, comprovará, que o Amor e a Paixão, podem e devem andar juntos, para Unir, Congraçar aos Povos, e dignificar Cultural e Socialmente, com Educação, Disciplina e Entrega, ao Ser Humano, auxiliando-o, a ser ético, inteligente, responsável e exemplo". É, o que o Grande Mandela e Todos Nós Sonhamos!!! Futebol, com Arte, Talento, Gols, Amizades, Paixão e Alegrias...

Mundo da Bola

Sul-coreanos trocam número em amistoso para confundir rivais

A seleção da Coreia do Sul promoveu uma estratégia curiosa no amistoso disputado no domingo contra a Bielorrússia em Kufstein, na Áustria. Dois dos jogadores mais prestigiados da seleção asiática, que atuam no futebol europeu, o capitão e meia Park Ji-Sung, do Manchester United, e o atacante Park Chu-Young, do Monaco, não usaram os seus números oficiais na partida.
Segundo o diário "The Chosun Ilbo", os dois atletas utilizaram outras numerações na camisa para deixar os "espiões" confusos. A intenção era de prejudicar a análise dos rivais que quisessem tirar proveito do amistoso para observar o jogo dos sul-coreanos. Na ocasião, Ji-Sung utilizou a camisa 19 ao invés da 7, enquanto que Chu-Young vestiu a 15 no lugar da 10.
Mas dentro de campo a estratégia não se mostrou proveitosa e a Coreia do Sul foi derrotada por 1 a 0 pela seleção europeia que não vai ao Mundial.

Em vez de esconder o jogo, Uruguai convida 'espião' francês para almoço

Alguns treinadores têm por hábito esconder o jogo e manter torcedores e imprensa à distância, às vésperas de uma partida importante. Mas o técnico da seleção uruguaia, Oscar Tabaréz, mostrou que não é adepto do suspense e, a menos de dez dias de estrear na Copa do Mundo diante da França, pelo Grupo A, abriu as portas de seu centro de treinamento, em Montevidéu, para Erik Mombaerts, responsável pela equipe sub-20 francesa, e observador de Raymond Domenech – técnico dos Azuis. Mais que isso, nesta quarta-feira, Tabárez recebeu o visitante com um almoço na concentração uruguaia.
– Ele quis vir conhecer a concentração uruguaia e eu achei interessante que visse algumas coisas – explicou Tabárez, admirador confesso de Mombaerts, autor do que considera "o livro de cabeceira de todos os treinadores".

Revista divulga lista dos dez jogadores mais bonitos da Copa

Uma das revistas internacionais mais famosas, a "Cosmopolitan" publicou recentemente uma lista dos dez jogadores bonitos que estarão na Copa do Mundo da África do Sul. Os escolhidos foram votados graças aos seus rostos bonitos e corpos atléticos, que arrebatam os corações do público feminino e não apenas pelos estilos de jogo.
O meia Kaká é o único brasileiro presente na lista dos dez jogadores mais atraentes da Copa. O português Cristiano Ronaldo, estrela de muitos comerciais, também está entre os galãs que atraem as atenções das mulheres.

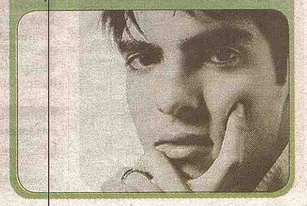

ELI DAVIDYAN D.M.D
DENTISTA com mais de 25 anos de experência
Promoção Especial:
Exame, orçamento e radiografia se necessario por apenas $87.00
MassHealth
AGORA TEMOS CONVÊNIO PARA CRIANÇAS
Consertamos roti e dentaduras na hora!
Facilitamos seu tratamento com Care Credit e Cartões de Credito
Em caso de emergência, atendemos você imediatamente
978.922.0778
Oferecemos 10% de desconto para qualquer tratamento
FALAMOS PORTUGUÊS
9 Broadway - Beverly, MA
Maithe Dina Dr. Eli Nelly

GLOBO TRAVEL, A MAIS DE 10 ANOS PROPORCIONANDO TUDO QUE VOCÊ PRECISA PARA QUE SUA VIAGEM NÃO FIQUE SÓ NOS SONHOS.
ASTA
GLOBO TRAVEL 'N' TOURS
Passagens Aéreas • Pacotes Turísticos • Remessas de Dinheiro
1103 CAMBRIDGE ST., CAMBRIDGE, MA - VOICE: 617-868.0902 - FAX: 617-868.0936
E-MAIL: GLOBO@GLOBOTRAVEL.COM or call 1-866-FLYGLOBO

Músico Nando Cordeiro agora é fugitivo da polícia

Novamente foi decretada uma ordem de prisão pelo juiz

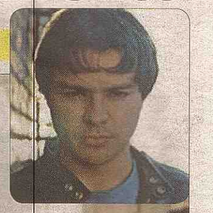

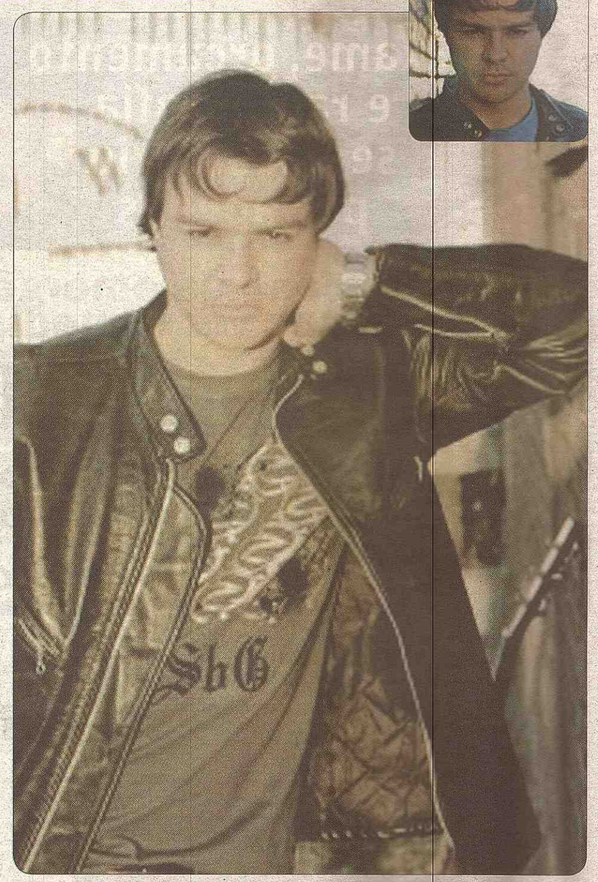

Dias após ter sido libertado da prisão depois que familiares e amigos levantaram com muito sacrifício $25 mil dólares para pagar o valor da fiança que foi reduzida (inicial era $100 mil). Nando teve uma nova ordem de prisão decretada no dia 27 de maio, por não comparecer a audiência neste mesmo dia na Corte na cidade de Malden do qual ele está sendo acusado de ter abusado sexualmente de uma criança (menina) com menos de seis anos de idade.

O JS que já havia feito à primeira matéria do caso e fomos à corte para acompanhar o desenrolar do processo e descobrimos que nem o Nando e nem seu advogado compareceram a corte. Dias antes do dia 27 de maio Nando Cordeiro também recebeu outra intimação para comparecer a corte na cidade de Woburn no dia 1 de junho. Como seu caso é grave a competência foi repassada para corte na cidade de Woburn onde seria julgado pelo grande júri. Com isso ele deveria se apresentar a corte de Malden no dia 27 de maio para encerrar o caso em Malden e não apareceu.

NANDO CORDEIRO há uma semana afirmou que era inocente no Jornal Brazilian Times de 17 de maio e que iria provar na justiça, o qual ele mesmo mencionou que sua próxima corte seria no dia 27 de maio (corte de Malden) até então ainda não tinha conhecimento da Corte em Woburn. Porem o não comparecimento na corte dia 27 de maio e complicou ainda mais sua situação dando ideia de uma possível indicação de sua culpa em um crime que e considerado gravíssimo aqui nos USA.

O cantor foi visto pela ultima vez pela comunidade brasileira na sexta-feira do dia 21 de maio com sua namorada no Café Belo de Everett. A policia esta a procura dele em todo os USA e principalmente nos estados de Massachsuttes, New Jersey, Georgia e Florida onde está sendo feito fortes investigações para encontrá-lo, pois ele é muito popular nestes estados no meio da comunidade brasileira.

Amigos e familiares que possivelmente possam estar ajudando Nando também poderão ter suas prisões preventivas decretadas caso fique comprovado qualquer ajuda.

Caso alguém souber de qualquer informação que possa ajudar a policia a encontrá-lo ou se alguém reconhecê-lo em qualquer lugar, ligue para 911 imediatamente ou 617.387.1212 numero da Policia de Everett. Fernando José Cordeiro, nascido em 10 de janeiro de 1981 é um foragido da policia. A família da vítima espera que a justiça prevaleça.

Entenda o inicio do caso matéria publicada no JS edição 860 de 6 de maio na pagina 06.

A comunidade ficou chocada com a prisão de Fernando José Cordeiro, 29 anos natural de Joinvile, SC morando há mais 10 anos nos USA, legal no país conhecidíssimo na sociedade brasileira de todo os USA pelo nome de "Nando Cordeiro". É considerado por muitos o "Zezé de Camargo Americano" pelo seu talento musical, inclusive gravou dois CDs e já vendeu mais de nove mil copias de mão em mão nos USA. Nando teve sua ordem de prisão decretada no dia 26 de abril de 2010. Desconhecendo o a ordem de prisão ele compareceu a uma corte no dia 27 de abril para acertos com o "Child Support" em Cambridge onde foi detido.

Cantor Nando Cordeiro foi preso e acusado de pedofilia

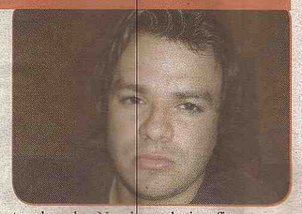

Fernando Cordeiro estava sendo investigado desde dia 5 de janeiro, pela Policia de Everett, cidade onde ele mora, por uma denuncia de abuso sexual a uma criança com menos de 7 anos de idade. Depois de quase quatro meses a investigação foi concluída. O caso foi apresentado ao ministério publico que acatou a denuncia e levou ao juiz que imediatamente diante das evidências apresentadas ordenou a prisão no dia 26 de abril. Nando, após ter sido preso em Cambridge, no dia 27 de abril foi transferido para delegacia de Everett. Da delegacia de Everett ele foi levado para a Corte Criminal de Malden onde ouviu o representante do District Attorney apresentar as acusações perante o Juiz do dia. Por se tratar de uma acusação grave, em um primeiro momento foi estipulada a fiança de $100 Mil Dólares caso ele quisesse sair da cadeia no dia 27 de Abril. Uma nova audiência foi marcada para o dia 4 de maio na Corte de Malden. Nesta já com seu advogado, teve sua fiança estipulada em $25 Mil Dólares. Até o fechamento desta edição seus familiares e amigos ainda não haviam conseguido resgata-lo da prisão de Cambridge onde se encontra, pois o valor da fiança é muito elevado. Nando poderia ficar preso até o julgamento se a fiança não fosse paga. Seu passaporte foi confiscado.

Paulo Monauer

Optical Brasileira
LIGUE (617) 387-7744
E MARQUE O SEU
EXAME de VISTA
Apresente este cupom e pague somente U$ 29,00

Century 21
Está com Mortgage atrasado?
Já recebeu a carta de Foreclosure?
Não conseguiu fazer o Loan Modification?
Não sabe o que fazer?
Ainda há solução.
Ligue agora para 781.241.3228
TEMOS INÚMERAS PROPRIEDADES ABAIXO DO PREÇO DE MERCADO!
Fazemos Short Sale sem custos para você!
Compre sua casa agora.
680 Broadway, Everett, MA 02149 - Maria Silveira - 781.241.3228

No Mundo da Bola

História das Copas
1982 Espanha

Campeão: Itália - Vice: Alemanha Oc. - 3º lugar: Polônia - 4º lugar: França

Em 1958 o Brasil perdeu seu complexo de vira-latas e assumiu sua capacidade de ser tão bom de bola como qualquer outro. Em 1970, viu o encontro mágico de suas duas maiores gerações confirmar que éramos os melhores do mundo. E em 1982 descobrimos que jogar mais bola que os demais pode não ser o bastante.

Para sempre os brasileiros ganharam um paradigma de equipe que jogava muito, mas que não foi campeã ("que é o que importa", completariam uns tantos). É certo que muita gente, no mundo inteiro, lembra daquela Seleção muito mais – ou com muito mais carinho – do que se lembra da Itália de 82 ou, para ficar no exemplo mais clássico, do Brasil de 1994; campeão, mas nada encantador.

A "Tragédia do Sarriá", da maneira como aconteceu, ou seja, com uma derrota para a pragmática Itália, num jogaço de cinco gols, só ajudou a manter intacto o mito daquele time e, em boa medida, do seu técnico Telê Santana – cuja imagem também estaria para sempre associada, não sem certa dose de exagero ou simplismo, à ideia de que o mais importante é jogar bonito.

Porque isso, jogar bonito, não há dúvida de que o Brasil fez: venceu uma forte União Soviética com dois belos gols, goleou Escócia e Nova Zelandia criando uma batelada de chances e, principalmente, colocou na roda a Argentina de Fillol, Passarella, Kempes e de um jovem Maradona. Bastava empatar com os italianos, que até então tinham passado longe de impressionar. Foi então que Paolo Rossi decidiu que não ia passar em branco na história do futebol e que aquela Seleção tornou um dos dois caminhos possíveis para se tornar um mito: ou continuava jogando daquele jeito mágico até sair campeã, ou acabava eliminada de forma dramática e aparentemente injusta.

CURIOSIDADES

- Mais que Pelé

Norman Whiteside, da Irlanda do Norte, é um dos poucos sujeitos do mundo que pode dizer que destronou um recorde de Pelé: ao entrar em campo contra a Iugoslávia, ele se tornou o jogador mais jovem da história das Copas do Mundo, com 17 anos e 41 dias.

- A regra é clara

Foi em 1982 que, pela primeira vez, um juiz de fora da Europa apitou a final da Copa do Mundo: com seu timaço eliminado da disputa, o Brasil pelo menos se contentou com ter um representante na decisão entre Itália e Alemanha Ocidental, o hoje comentarista de arbitragem Arnaldo Cézar Coelho.

Ser a Musa da Copa USA, representa uma vitória

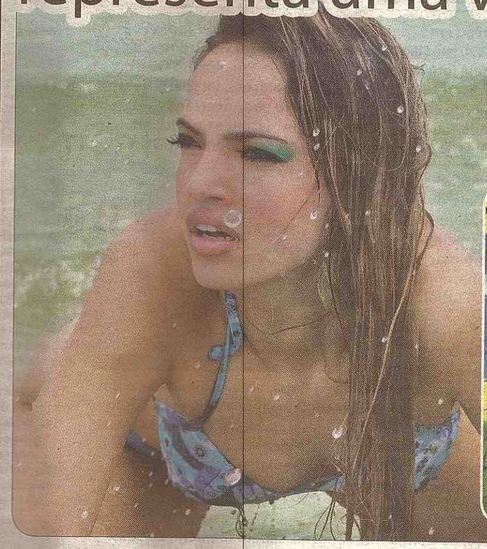

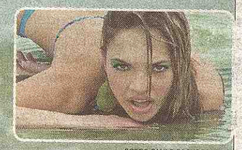

FOTOS: PAULO PACHECO

Sempre tive uma vida de classe media baixa, ganhei bolsa pra estudar em um colégio particular no centro de BH e sempre fui ótima aluna. Desde que cheguei aos USA, trabalho duro como todos os brasileiros que querem vencer na vida. Devido ao fluxo de trabalho não estava sobrando um tempinho para tentar a sorte na carreira de modelo por aqui novamente, mas esse ano, eu resolvi que iria tentar de novo, e graças a Deus, eu estou conseguindo. Muitas portas estão se abrindo oxalá para um recomeço brilhante.

Ser escolhida a Musa da Copa de 2010, representa uma vitoria e um reencontro com sucesso. Primeiramente porque eu acredito que foi Deus quem colocou este concurso no meu caminho. Eu estava disposta a entrar no Miss Brasil USA esse ano, e então eu estava procurando alguma noticia sobre as inscrições na internet e foi justamente quando eu achei o nome e o telefone de contato do fotografo Paulo Pacheco, a quem eu chamo de anjo da guarda. Resolvi ligar para ele e perguntar sobre o Miss Brasil USA, quando ele me falou do concurso da Musa da Copa USA. Faltavam dois dias para o ensaio fotográfico do concurso, ele me pediu para que eu enviasse algumas fotos para o e-mail dele que acabaram não chegando, mas mesmo assim ele conseguiu me encaixar nesse ensaio, porque ele teve uma intuição de que portas se abririam para mim a partir daquele ensaio. E deu tudo certo. Graças a essa vitoria, eu já sou finalista do Miss Brasil USA que será realizado pelo Produtor Caca Santos em novembro desse ano.

Ser a Musa da Copa USA, me proporciona uma emoção muito grande, já que o Brasil é o pais do futebol. Eu amo ver o nosso Brasil no gramado, rolando a bola, jogando sempre com garra e força e suando a camisa para ser coroado como o campeão. Eu até me arrepio quando me lembro da vibração que a Copa do Mundo traz para nós, principalmente quando estamos tão longe do nosso verde e amarelo. Entre tantas lindas mulheres brasileiras nos USA, é muita responsabilidade ser escolhida para representar a beleza da mulher brasileira, tão famosa e conhecida por todo o mundo. Estou muito honrada e grata pela oportunidade.

Tenho como planos, trabalhar duro para ser a ganhadora do Miss Brasil USA e tentar brilhar como uma Top Model reconhecida internacionalmente, realizando o meu sonho desde a infância. Acredito que ser a Musa da Copa vai abrir muitas portas para o meu futuro como modelo profissional. Acredito que na vida, nada acontece por acaso. Eu sou uma mulher persistente, determinada e ousada, acredito no meu potencial. Deus me ajudou até aqui e sei que Ele vai continuar me iluminando para que eu consiga alcançar os meus objetivos nesta vida.

Minha mãe Zola, meus irmãos, principalmente o meu irmão mais velho que morava comigo, Bruno, minha madrinha Rosangela e meu namorado Fernando, sempre me apoiam muito em tudo ao longo da minha carreira até aqui. Meu pai sempre foi ciumento e não gostava muito da ideia, tinha medo que eu acabasse me decepcionando. Mas como no inicio da carreira do Brasil, eu morava somente com a minha mãe e com meu irmão Bruno, quando ele não permitia algo, a mamãe sempre acobertava e me apoiava em tudo. Devo muito a ela e sinto que logo ela vai poder estar aqui comigo, vibrando a cada momento como este de vitoria. Ela ficou radiante quanto contei as boas novas e como sempre esta torcendo muito pelo meu sucesso.

Sou uma garota sonhadora e que espera o melhor da vida. Tento sempre pensar positivo, acredito que as palavras tem poder. Sou católica, gosto de ir à missa aos domingos, e sempre rezo pela paz no mundo. Amo ler, meus livros preferidos que são de poesia, mas também gosto de ler mistérios e gosto de aprender sobre o nosso espírito. Adoro ter a casa cheia, principalmente nos almoços aos domingos junto com a minha família e amigos. Saio todos os finais de semana com meu namorado, que é o baterista da Banda Ponto5 e me divirto muito com o som deles. Gosto de cozinhar e sou apaixonada por chocolate. ----- Paulo Monauer

Paulo Pacheco
President of BRAPPAS
Brazilian Professional Photographers Association USA
www.PauloPachecoPhotography.com
Official Photographer of The Miss Brazil USA
paulopacheco@mac.com
Phone: 978-580-8000

MINEIRA DE BH
3 anos nos USA
Residente de Malden
Time que torce Cruzeiro
Altura: 5.10"
Peso: 126
Waist/Hips: 28/38
Busto: 34B

Equipe que trabalhou na produção das fotos da Anna:
Fotografia por Paulo Pacheco

Assistencia Tecnica e Luzes: Kleyber Rodrigues, Carla Souza, Luciney Santos, Fabiola Pinto

Gerenciamento de Assistencia Tecnica e Luzes: Nayara Negrelli

Diretora de Arte: Julia Pacheco

Make up Artistico by Flavia Leal

Roupas by Impetus Wear

Designer Artistico e Estilista: Amanda Antunes

Jogo Rápido

JABULANI. – a Bola, desta Copa, de 2010, fabricada pela Conceituada - ADIDAS, da Alemanha, está recebendo muitas Críticas. E, as mais contundentes, foram de Julio César (-"Ela e horrível... É horrorosa!); Luis Fabiano (-"Ela parece que é do outro planeta..."); e Felipe Melo, extrapolou: (-"As outras, parecem Mulher de Malandro. Agora, esta a Jabulani/10, é mais Patricinha... Não gosta de ser chutada!...").

PARREIRA-, atual Técnico da Seleção da África do Sul, após o último amistoso, 5 x 0, na Guatemala; já divulgou seus 23 Eleitos, e está confiante de uma exibição, na Estréia, inauguração da Copa, dia 11 contra os aplicados Mexicanos. Sempre discreto e estudioso, pensou em voz alta: -"Espero que a Vuvuzela (Cornetas de plástico, africanas), a Bola, com a Alegria do Povo Anfitrião, e o Bom Futebol que a Dona da Casa pode exibir, superem aos aplicados jogadores Astecas. Estamos Trabalhando, muito, pra Isto"!

DUNGA-, tem consciência: -"Ser Técnico da Seleção Brasileira, é uma Honrosa e Sonhada situação de Risco. Só a Vitória, é o objetivo de Todos, Dirigentes, Povo, Imprensa, Jogadores, e Nós da Comissão Técnica. É um gostoso desafio!" – Dunga Começou pelo Fim... Sendo a Seleção Brasileira, sua Primeira Profissional Experiência, como Técnico. Já tem um cartel de 63 jogos, 06 Derrotas, 11 Empates, e 46 Vitórias. É um Vencedor!

MICHEL BASTOS, (foto), o Gaúcho/Pelotense, que hoje joga na França, é o Preferido do Treinador Brasileiro, para ser o Titular da Lateral Esquerda. Na concentração, Michel, desabafou: -"Bá Tchê!... To feliz, Pacas!!! Primeira Copa, Minha e da África do Sul, tenho que botá o Coração, na Ponta da Chuteira!..."

REINALDO RUEDA – o Colombiano, que é Treinador de Honduras, comentava a particularidade da Chave H, onde "... apenas a Suíça, não fala Espanhol. Espanha e Chile são os considerados Favoritos, da Chave". No Ranking, da FIFA: Espanha está em II; Chile 15º; Suíça, no 26º; e Honduras é a Quadragésima colocada, nos dias de hoje. Porém, - sabemos também, que Estatísticos não ganhos jogos. Lembro: 1982, única Copa, que Honduras participou, e não enfrentou o Brasil.

MARCELO LIPI, - embora o complexo momento, do Futebol Italiano, está numa Camisa de Força: para a Imprensa e a "Galera Italiana", o que realmente importa, é que... "A Itália, é a atual Campeã do Mundo, e Todos os Adversários, terão que nos Respeitar, também, por isto!" – E, frete ao Brasil, "empatamos uma, perdemos duas, mas vencemos duas: Estamos Iguais", -lembrou Lippi, o Contestado Treinador da Azzurra.

AMÉRICO FARIA, -oficialmente- Ilberou a Lista, ou o Número das Camisas, - de Cada Jogador do Brasil-, Registradas, na FIFA, para esta Copa/2010: 1-Julio César; 2-Maicon; 3-Lúcio; 4-Juan; 5-Felipe Melo; 6-Michel Bastos; 7-Elano; 8-Gilberto Silva; 9-Luis Fabiano; 10-Kaká; 11-Robinho; 12-Gomes; 13-Daniel Alves; 14-Luisão; 15-Thiago Silva; 16-Gilberto; 17-Josué; 18-Ramires; 19-Julio Baptista; 20-Kleberson; 21-Nilmar; 22-Doni; 23-Grafite... Agora, é só Cornetar!

RICARDO TEIXEIRA, dia 08-julho-10, na África do Sul, vai anunciar oficialmente, a Logomarca, da Copa/2014, que será no Brasil. Porém sua imagem, até agora, recebeu mais críticas, do que aplausos. Tião Karióka sentenciou: -"Tem um amarelado, que parece Cocó de Criança... Tá uma imagem Pálida... Não gostei!".

ZICO (Arthur Coimbra), o Maior ídolo do Flamengo, em Todos os Tempos, foi o Primeiro Secretário de Esportes, do Brasil, e agora é Primeiro Diretor Geral, de Todas as Categorias de Futebol, do Flamengo. Assumiu, com Todas as Honras, que merece e tem direito, e sublinhou: -"Flamengo, é um Clube que tem obrigação, sempre, de pensar e trabalhar para ser Campeão... E a Nossa Seleção, Paixão de Todos, igualmente. Sempre, respeitando Cada Adversário, - nos dois Casos"! - Elmac Brás

Top Communications
Agente Autorizado DIRECTV

DIRECTV

Sua TV Brasileira instalada amanhã

PFC
100% FUTEBOL

BAND NEWS

GLOBO + 120 CANAIS
$ 34,98
Quando você cadastra no site DirecTV.com, aceita receber emails e cadastra para pagamentos automáticos direto do seu cartão de crédito ou débito. Ou pague pelo o boleto mensal $ 39,98

INTERNET
A PARTIR DE
$ 19,99
Cable, DSL e Fios

TELEFONE
Ilimitado para o Brasil e mais 50 países apenas
$ 24,99 p/ mês

Instalação e Equipamentos Grátis

Mencione a Promoção JAY

Ligue e tenha mais informações
508-507-3105

ROAD RUNNER
Auto Repair & Towing

24 HORAS

978-304.3682

Pagamos Cash pelo seu carro velho!
Ou doe seu carro e ganhe $500 em dedução no INCOME TAX

- A Mais Completa Mecanica e Elétrica
- Tune Up
- Pintura em Geral e Funilaria
- Troca de Vidro
- Troca Oleo
- Transmissão
- Freios
- Balanciamento
- Trocas e Consertos de Pneus
- Vendas de Pneus Novos e Usados
- Serviço de Towing
- Retífica de Cabeçote

58 Pulaski St. (Unit-C) Peabody, MA 01960 - 978-304-3682 / Fax: 978.531.2522

EM JUNHO

BREVE EM
WORCESTER
A CLÍNICA
BRASILEIRA QUE
VOCÊ ESPERAVA.

sorriso fidelidade
CLÍNICA CREDENCIADA

64 HIGHLAND DENTAL

Phone: (508) 926-8660
www.64highlanddental.com
64 Highland street, Worcester, MA 01609

Brasil defende tratamento igualitário a imigrantes

MINISTRO da Justiça reclama de maus tratos sofridos por brasileiros no exterior

O ministro da Justiça, Luiz Paulo Barreto, defendeu neste sábado que imigrantes brasileiros sejam tratados no exterior da mesma maneira com que o Brasil respeita estrangeiros que habitam no País. "Aqui não há discriminação entre brasileiros e imigrantes, o direito constitucional é o mesmo para todos. O nosso esforço é levar esse princípio para o Direito Internacional", afirmou.

Barreto criticou a maneira como imigrantes brasileiros são tratados no exterior. "O Brasil tem hoje uma política de imigração coerente com sua história, já que somos um país formado por migrações. Ao dar esse tratamento, também temos exigido que os brasileiros sejam tratados da mesma forma lá fora", acrescentou, durante o 3º Fórum da Aliança das Civilizações das Nações Unidas, no Rio. O evento terminou hoje.

Presente ao mesmo painel do fórum sobre imigração, o secretário-geral da Secretaria Ibero-Americana, Henrique Iglesias, disse que a tarefa de dar mais direitos aos imigrantes não é missão fácil. "Imagine os Estados Unidos negociando uma coisa dessas?", exemplificou.

MINISTRO da Justiça, Luiz Paulo Barreto

Recessão faz pouco para reduzir imigração mundial

APESAR *da crise, imigrantes enviaram no ano passado mais dinheiro para seus países natais do que os pesquisadores previam*

O mundo pode estar passando pela pior crise econômica em 70 anos, mas a imigração internacional, uma força cada vez maior, mostra poucos sinais de desaceleração. Globalmente, o número de imigrantes parece não ter esmorecido e, no ano passado, eles enviaram mais dinheiro para casa do que os pesquisadores previam.

Muitos imigrantes perderam empregos, mas poucos decidiram voltar para casa, mesmo quando houve ofertas para que os custos da viagem fossem pagos por terceiros. Em alguns locais, a procura por mão de obra estrangeira cresceu.

THE NEW YORK TIMES

Anna Layza Pereira Musa da Copa USA de 2010

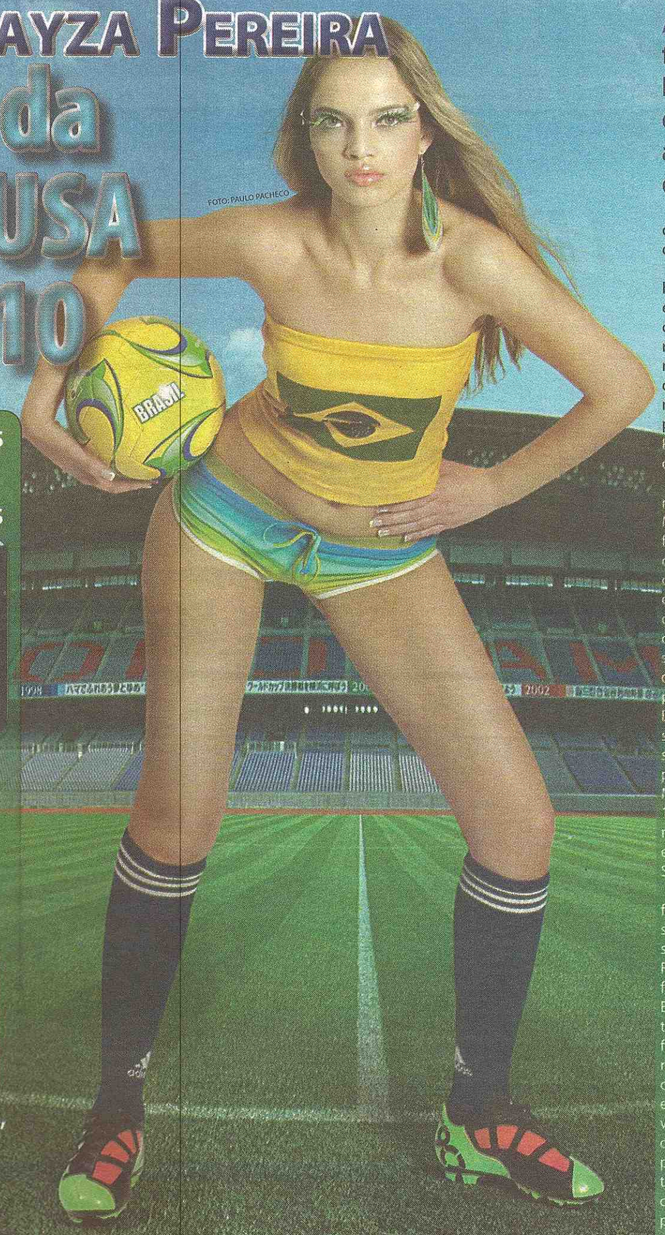
FOTO: PAULO PACHECO

Anna Abre o jogo e fala da sua infância, família, dinheiro, comidas, diversão, leitura, religião, amor, fantasias, sonhos e o futuro.

Anna ficou muito a vontade para descrever aos leitores do JS um pouco da sua intimidade.

Bem, eu moro nos Estados Unidos há três anos. Eu vim para os EUA para estudar e trabalhar, com o objetivo de, conseguir oferecer uma vida melhor a minha família lá no Brasil e também para me proporcionar uma oportunidade de crescer junto com o meu namorado Fernando Barros, que foi quem me trouxe para Boston. Nasci e sempre morei em Belo Horizonte, cidade esplendorosa em Minas Gerais.

Tenho 20 anos, completados no mês de Abril, dia 6. Moro em Malden MA. Este foi o meu primeiro trabalho fotográfico feito aqui nos EUA. No Brasil, comecei com a carreira de modelo cedo com 8 anos, através de uma agencia em BH. Fui descoberta enquanto circulava em um Shopping Center e me chamaram para alguns testes, e foi assim tudo começou. No Brasil, participei de vários desfiles e eventos, desfilando para grifes famosas e importantes de Belo Horizonte. Fiz também alguns cursos de maquiagem, passarela e teatro, sempre conciliando com os estudos para ganhar mais ritmo profissional. Meu primeiro book fotográfico fiz com 14 anos de idade, que ganhei como premio em um concurso, no qual eu fiquei entre as dez mais belas, feito por um Shopping de BH.

Trabalhar com o Paulo Pacheco, fotografo oficial da Miss Brasil USA, e sua equipe, foi uma experiência imensurável, eles foram fantásticos comigo. Fiquei super-relaxada e a vontade. Este foi o meu primeiro trabalho aqui nos EUA, como modelo. Desde criança, gosto de tirar fotos e sempre gostei de desfilar, me lembro de que tinha um corredor na minha casa que ia da sala para cozinha e eu sempre brincava como se estivesse desfilando na passarela cada vez que passava por ele. Lembro-me que eu me transformava e me sentia a própria Gisele Bundchen... hahaha... Vestia as roupas que a minha mãe vendia e como meu pai era fotografo na época, pedia pra ele tirar fotos de minhas na passarela (corredor)... MAIS NA PÁGINA 39

Relembre confrontos históricos em finais entre Celtics e Lakers

42

A espera de Kleber, Palmeiras sofre com Love: 1 a 0 Flamengo

44

Em dia de preocupações, Brasil derrota o Zimbábue

46

Premier Dental Associates
Sorriso Fidelidade
Infantil Por apenas $19.50 Subscribe
Básico Por apenas $29.50 Subscribe
Super Por apenas $39.50 Subscribe
Sorriso Fidelidade Por apenas $49.50 Subscribe
232 Pond St 2nd Floor. Natick, MA 01760
EMERGÊNCIA: 866.769.8755
508.318.6333
www.premierdentalassociates.net

MADE IN BRAZIL EXPRESS
FRAMINGHAM / MARLBOROUGH
Venha visitar nossa mais nova loja no centro de Marlborough!!!
Passagens Aéreas, Remessas de Dinheiro, Pagamento de Contas, Money Orders
Celulares, Pagamento de Celulares Pré-Pagos, Serviços de Fax, Copias
Dvd's e Cd's Brasileiros, Perfumes Importados, Cartões Telefônicos, e muito mais...
(508)872-7100
167 Concord st
Framingham, MA, 01702
(508)460-9100
134 Main st
Marlborough, MA, 01752

A melhor
agora está ainda
maior!
Seja qual for a cidade, o estado ou o país,
mude com a mais segura!
ESTAREMOS NA
expoBUSINESS
America
Brazilian Trade Show
5 e 6 de Junho
www.expobusinessamerica.com
VISITE NOSSO ESTANDE
Somos afiliados:
IAM
AMSA
BBB MEMBER
BRAZILIAN AMERICAN
Venha nos visitar. Ligue agora:
1.888.590.3278 ou acesse www.fastwaymoving.com
Massachusetts
155 West Street, Suite 2
Willmington, MA 01887
Fone: (978) 658.6712
Florida
1401 Green Road, Suite G
Pompano Beach, FL 33064
Fone: (954) 972.3797
New Jersey
701 Penhorn Ave, Unit 1
Secaucus, NJ 07094
Fone: (201) 319.6662
Georgia
1475 Terrell Mill Road, Ste 114
Marietta, GA 30067
Fone: (770) 955.0790
Philadelphia
6507 Castor Ave
Philadelphia, PA 19149
Fone: (215) 289.9450
Danbury
294 Main Street
Danbury, CT 06810
Fone: (203) 798.2443

TODA A EQUIPE DE PROFISSIONAIS DA
PREMIER DENTAL FALA PORTUGUÊS
sorriso
fidelidade
O programa odontológico
que você quer,
por um preço
que você procura.
Adquira agora seu programa pelo site
www.sorrisofidelidade.com
Buscamos
e te levamos
em casa!
Premier Dental
Associates
232 Pond St 2nd Floor, Natick, MA 01760 - Fone: (508) 318-6333 www.premierdentalassociates.net

Lake Williams

PIZZA & GRINDERS

Venha experimentar nossos outros sabores:

Pizza de Bacon, Ham & Cheese

Portuguesa

Pepperoni

Pizza de Strogonoff

Pizza Portuguesa & Steak

Pizza de Steak com Pimentão

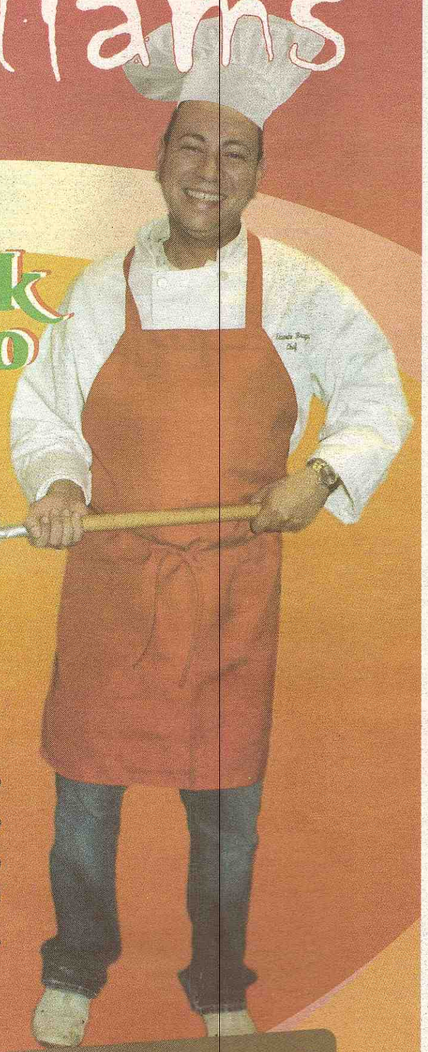

Pizzas brasileiras, Hamburgers, Jantas, Massas, Saladas especiais, Bebidas, Sobremesas e muito mais...

Ambiente super aconchegante e descontraido. FAÇA-NOS UMA visita!!!

Entrega grátis os 7 dias da semana para Marlborough

HORÁRIO DE ATENDIMENTO
DOMINGO 1200PM - 1100PM
SEGUNDA A QUINTA 1100AM - 1000PM
SEXTA E SÁBADO 1100AM - 1100PM

Estacionamento Gratuito!

270 West Main St,
Marlborough, MA 01887

508.485.2666

http://www.lakewilliamspizza.com

Faça o seu pedido, apresente este cupom e leve uma porção de batata fritas de GRAÇA!!!

Somente esta semana!

Faça o Dia dos Pais!!

A Promoção acaba em 6/20/10

GRÁTIS BOX SPRING! Compre o colchão desta promoção e receba o Boxpring GRÁTIS!

Pocketed Coil® springs – a Beautyrest® original – Promoção insuperável

O Dia do Pais é em 20 de Junho

O Grande Bill diz:
"Nós não temos nenhuma hipoteca, não pagamos aluguel!
Nós Vendemos por menos, porque nossos custos são menores!"

Beautyrest

ORTHO		newcastle PillOWTOP ibc		serta 5 star SILICA PillOWTOP Serta		SIMMONS BEAUTYREST FIRM	
Reg. Price	Your Price	Reg. Price	Your Price	Reg. Price	Your Price	Reg. Price	Your Price
Twin $249 2 pc. set	$129.95 set	Twin $598 2 pc. set	$279 set	Twin $998 2 pc. set	$499 set	Twin $1049 2 pc. set	$599 set
Full $349 2 pc. set	$179.95 set	Full $699 2 pc. set	$349 set	Full $1098 2 pc. set	$549 set	Full $1199 2 pc. set	$649 set
Queen $399 2 pc. set	$229.95 set	Queen $799 2 pc. set	$399 set	Queen $1298 2 pc. set	$649 set	Queen $1399 2 pc. set	$799 set
		King $1098 3 pc. set	$599 set	King $1798 3 pc. set	$899 set	King $1998 3 pc. set	$1099 set
FREE Box Spring		FREE Box Spring		FREE Box Spring		FREE Box Spring	
312 MOLAS 5 ANOS DE GARANTIA		ALMOFADAS EXTRAS BOA PARA DOR NAS COSTAS		10 ANOS DE GARANTIA INCONDICIONAL		10 ANOS DE GARANTIA INCONDICIONAL	

MATTRESS SUPERSTORE Tem os preços mais baixos ou você leva GRÁTIS! Você não encontrará preços melhores NÓS GARANTIMOS

MATTRESS SuperSTORE

REVERE
40 Squire Road – Route 60
(Across From Sozio's)
781-286-9990

Horário de Funcionamento
MON.-SAT. 10-8 • SUN. 12-5
Vendas normais excluídas - Entrega grátis
1-800-287-5339

*Todas as vendas prévias estão excluídas. Estas ofertas não se aplicam a outras promoções. Aplica-se somente à promoção de colchão antes da data de entrega. Exclui-se das ofertas, compras especiais, amostras de piso ou itens descontinuados ou de qualquer outro tipo.

Stephen E. Bandar

ADVOGADO

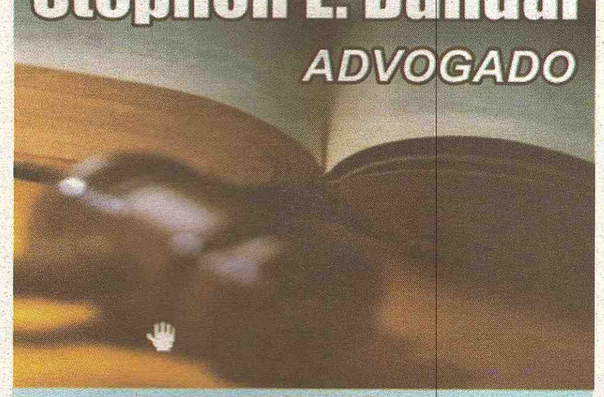

Imigração e Naturalização
Reparação de Créditos
Problemas com Débitos
Acidentes de Carro
Divórcios e Separação
Notário Publico

Em Português falar com **Josy** 617.388.2494

2000 Massachusetts Ave, Suite 02
Cambridge, MA 02140

617.354.3434

Apresente este anúncio e receba sua primeira consulta GRÁTIS!

Elimine Suas Dívidas

Você está com Problemas

Com Seu Mortgage?
Cartões de Crédito ou Bancos?

Não Demore Ainda Mais

Encontraremos a Melhor Opção Para Modificar o Financiamento ou a Venda de Sua Casa.

Elimine Até 60% das Suas Dívidas. Baixamos os Juros e Prestações de Cartões de Crédito e Outras Dívidas

Trabalhamos Diretamente Com Você e os Credores, Sem Intermediarios.
Trabalho Simples - Eficiente - Muito Mias Barato.!!!

Ligue agora. Mr. Reis: 617.719.4892 (dívidas e mortgage)
Consulta grátis: Admir: 617.309.8862 (short sale)

A&J SERVICES SYSTEM

Veículos

Van Chevrolet express 1500 v6 ano 2005 105.000 miles Com prateleiras e rack para escada 4 pneus novos $ 7.500,00 Como novo Walter westphal Tel (781) 983-0157

1997- Hyundai-Tyburon. Está em excelente condições. Menos de 80.000 milhas! Razão de venda: voltando para o Brasil. **LIGUE: 508.250.6005**

- Vende-se um volvo ano 98, modelo 850 unico dono, com 100mil minhas todo eletrico quatro portas preto lindo. por $2.600 tambem para trocar por outro. Telefone para contato (781)922-2623.

- Vende-se um honda ano 99 modelo CRV 140miles $3.500 telefone para contato (781)922-2623.

Vende-se Ford Focus 2001, Automático, completo, 149 mil milhas, jogo de rodas. $3,500 Cel 617 800 7662

Vendo um Volks Jetta 2001, cor azul a marcha com 112k, carro bem conservado valor: 2900, tel 857 236 0584 falar com Paulo

Vendo Toyota Camry ano:1995 135000 milhas R$ 2400.00 Emerson 781-420-3522

Vendo uma 2001 Pt Cruiser. automatica, Preto, Todo elétrico, teto solar, vidro fumê e muito mais por apenas $3700 857-2495176 e 617-6863086

Vendo Van GMC boa para serviço, $1500 com bancos traseiros removiveis F: 857-236-1473

Vende uma Van Dodge 45 mil minhas ano 97 ótimo estado 2500 dolares F: 781-922 2623.

Vendo um Ford Contour com 100 mil milhas, ano 99 ótimo estado, $1000 617-767-6052

Vende-se ou troca por moto(99 cougar sport) lindo carro! ligue 9784732403 ou 9784731846 ou text.

Vende -se 2000 Ford Focus preto bem conservado, falar com Marcelo 339-440 1976

Vende-se linda Trail Blazer ano 2005- 4x4 Ótima para neve $12.000 Ligar p/ 978-677 1440

Vendo Ford Explorer - 2003 -Eddie Bauer - 70.000 milhas - valor 11.500,00 Liliane (781)395-6561.

Vende-se Ford Focus Ano 2000 com 98000 milhas Valors $2.200 F: 617-710 5514

Vendo 95 Volks Jetta GL, 5marchas, vidro eletrico, preto, teto solar, 4cc 2.0, super econômico, $1,500.00 Wendell 617-459 7218

Vendo Dodge Durango2003 84000 miles 4x4 call774 2895462

Em Everett - MA vende-se ou troca por carro ou casa aqui ou no Brazil ou aceita-se sociedade em uma oficina de lanternagem , pintura e mecânica. Venda de carro com espaço para + de 40 carros já nos mercados a 10 anos trabalhando com todas as companhias de seguro e outras mais . Não perca esta oportunidade ligue agora mesmo. (857 888 6565). DISPENSO CURIOSOS.

Vende-se Toyota Passeo 93 Preto, teto solar, automatico, 187.000 milhas. Otimo estado! R$ 1.200 Cel (617) 800-7662.

VENDE-SE HONDA CIVIC ANO 2000, AUTOMATICO, 4 PORTAS, EXCELENTE PREÇO. (857) 888-9186.

VENDE-SE AUDI A4 2003 CELL (774)-285-1999 R$ 6.500.00

VENDE-SE BMW 328I, A MARCHA, PRATA, 96, 4 PORTAS GOM 140MIL/ MILES, PNEUS E RODAS NOVAS, BANCO DE COURO, TUDO FUNCIONANDO. IMPERDIVEL!! R$4.800.00

VENDO DODGE STRATUS 98 BRANCO. CARRO REVISADO. TITLE LIMPO E LIBERADO. FONE: 603 438 5192

ANUNCIE NO JS, Classificados GRÁTIS por até 4 semanas mande seu anúncio para info@jornaldossportsusa.com O retorno é garantido O JS tem o maior e melhor classificados de Massachusetts

Venda & Manutenção de Computadores

IGOR NARDY - Técnico Certificado. Manutenção de computadores e laptops em geral. Remoção de vírus; Formatação e Instalação do Windows VISTA e XP em Português ou Inglês Configuração de Redes, Internet e Wireless. Instalação de ANTIVÍRUS e diversos programas. Recuperação e Backup de dados. Orçamento e visita á domicilio grátis. Contate 24h: IGOR 857-236-3932.

Computer Repair
Eraldo Aguiar
Garantia
Qualidade
Honestidade

Desktops e Laptops
Instalação de hardware e software
Remoção de vírus e spywares
Formatação com Backups
Recuperação de dados e fotos
Compartilhamento de internet
(603) 438-2127 CELL
Conversão de fitas VHS p/ DVD
computer.repair@hotmail.com

A MAIS CONVENIENTE SOLUÇÃO PARA Atendimento On-line! WEBSITES E BUSINESS CARDS!

* Websites Modernos VOCÊ MESMO PODE ATUALIZAR! (Painel Administrativo)
*Portais
*Manutenção
*E-commerce
*Intranet
e muito mais...
1.000/FULL COLOR Business Cards por apenas: U$ 89.99!
Desde 2005
SABE QUEM CONFIA NA GENTE?
Florina · B57 · INMAN · musicglobe.com · Bread & Co · WIZARD

www.intelligentwebcrew.com Consulte nosso portfólio on-line!
563 Broadway - Everett, MA - 02149
phone: (617) 381-4441 info@intelligentwebcrew.com

SUCESSO ABSOLUTO
SkyBraz
617.623.3957
SBS
PAI YOU GUO Slim Capsule 排油果
2 DAY DIET
CHÁ EMAGRECEDOR $19.99 PLUS TAX
GORDURA LOCALIZADA $19.99 PLUS TAX
As melhores empresas em um único lugar. Remessas com segurança. Melhor cotação do dólar. Caixas p/ mudanças livros , cursos de inglês perfumaria, CD's, DVD's fax, cópias e muito mais.
ALPHA · Money Transfers · REAL TRANSFER · fastway
DESCONTO NO TRATAMENTO DENTÁRIO
AMERIPLAN Discount Program DENTAL Plus
AMERIPLAN Basic Wellness VISION PLAN
415C MEDFORD ST – SOMERVILLE MA
617.623.3956

DIRECTV
GLOBO + 120 CANAIS $39,98
PFC 100% FUTEBOL · BAND NEWS · BAND
MUITO MAIS CANAIS POR MUITO MENOS $$$
Ligue e tenha mais informações
857-888-1020 / 339-298 9206

Caderno JS
Nos bastidores
Seremos verdadeiros detetives na África" da Copa

A bola vai começar a rolar nos gramados da África do Sul e o selecionado brasileiro comandado pelo técnico Dunga corre atrás de mais um título mundial. Dentro de campo, 32 seleções vão disputar os 64 jogos da Copa. Fora das quatro linhas, a Record leva aos telespectadores o projeto 'Outro Lado da Copa', uma ampla cobertura jornalística – 24 horas in loco – pronta para informar, em primeira mão, os principais acontecimentos e bastidores da Copa do Mundo.

Todo o material produzido pelos profissionais da emissora será veiculado na Record (Esporte Fantástico, Fala Brasil, Jornal da Record e Domingo Espetacular) e Record News. Serão exibidas matérias e reportagens exclusivas sobre o dia a dia da competição. Profissionais altamente qualificados formam a equipe esportiva e jornalística responsável em mostrar, além dos resultados dos jogos, os detalhes e curiosidades do evento. ***Boletins e programas especiais mostrarão o "Outro Lado da Copa"; a organização e planejamento do evento, curiosidades das seleções e histórias de edições anteriores.***

A apresentadora do Esporte Fantástico, Mylena Ciribelli, os repórteres Roberto Thomé, Adriana Bittar e Rodrigo Vianna, além do correspondente Luiz Fara Monteiro, vão revelar, todos os dias, o que de fato acontece no Mundial. "Seremos verdadeiros detetives na África...vamos descobrir curiosidades, costumes locais, retratando com a maior veracidade possível o que acontece fora dos estádios", revela Mylena Ciribelli.

Para o repórter Roberto Thomé, que já cobriu quatro Copas do Mundo, é a proximidade com fontes qualificadas e exclusivas que abre portas para informações diferenciadas e furos, e não direitos oficiais ou uma parafernália de equipamentos. "Vamos mostrar tudo o que acontece com a Seleção Brasileira. O telespectador recebe informações objetivas e críticas, sem pachequismo, ou seja, sem aquele viés chapa branca que caracteriza a maior parte da cobertura de televisão", destacou.

"Um segundo eixo do nosso trabalho se volta para a África do Sul. Afinal, que país é esse que está sediando a Copa? Vamos mostrar seu povo, suas tradições e as principais manifestações culturais da África", completou Thomé.

NOVELAS · TEMPO · Cinema Lançamentos · Notícia DA HORA 16

Aos 42 anos, Celine Dion anuncia gravidez de gêmeos 18

Tobey Maguire é fotografado com a filha; Britney Spears erra feio no look verão californiano; Heidi Klum e Seal circulam com os rostos pintados; George Clooney faz passeio de moto com a namorada; Filha de Halle Berry tira uma sonequinha durante festa 19

SENTRY Auto Group
The right way to buy a car
617-957-1439
781-333-3315
2009 FORD FOCUS
POR APENAS U$ 13,999
Stock Number 6855P FWD 16 K

Premier Dental Associates
Sorriso Fidelidade
Infantil Por apenas $19,50 Subscribe
Básico Por apenas $29,50 Subscribe
Super Por apenas $39,50 Subscribe
Sorriso Fidelidade Por apenas $49,50 Subscribe
232 Pond St 2nd Floor. Natick, MA 01760
EMERGÊNCIA: 866.769.8755
508.318.6333
www.premierdentalassociates.net