Conar pode ter exagerado ao tirar do ar anúncio com Paris Hilton

O Brasil às vezes peca pelo excesso. O Conselho Nacional de Autorregulamentação Publicitária (Conar) concedeu nesta segunda-feira (1º) uma liminar parcial suspendendo a veiculação da campanha da cerveja Devassa Bem Loura, marca que pertence à Schincariol.

Segundo o órgão, foram suspensos as propagandas na televisão, no rádio, em mídia impressa e na internet, incluindo partes do site da Devassa Bem Loura.

Na quarta-feira (24), o Conar havia aberto três processos contra a campanha, com base em representações que questionam o forte apelo sensual da campanha e também uma promoção no site da Devassa, que, segundo a entidade, poderia estimular o consumo excessivo de álcool. Além disso, uma representação da Secretaria Especial dos Direitos da Mulher diz que o site da cerveja desrespeita a figura da mulher, com o uso de imagens sexistas.

A Schincariol, dona da marca Devassa Bem Loura, disse em comunicado nesta segunda que foi notificada dos processos do Conar e que "entende que o filme estrelado pela modelo Paris Hilton não ofende, em nenhum aspecto, a qualquer norma ou orientação emitida pelo Conar. Apesar disso, a Schincariol acata a decisão e já trabalha na defesa do caso".

A empresa disse, por meio de sua assessoria de imprensa, que a partir desta segunda da a propaganda não será mais veiculada. Segundo a Schincariol, "o filme original pode ser visto na internet e o link no site You Tube já supera os 400 mil acessos".

HTTP://BETOMORAESNEWS.BLOGSPOT.COM/

Hillary não levou e o Brasil mantém apoio ao Irã

A secretária de Estado norte-americana, Hillary Clinton, não conseguiu obter apoio brasileiro a novas sanções contra o Irã durante visita a Brasília nesta quarta-feira.

Apesar da posição firme da secretária, que disse acreditar que a República Islâmica só vai negociar após receber sanções, o presidente Luiz Inácio Lula da Silva afirmou antes mesmo de reunir-se com Hillary que "não é prudente encostar o Irã na parede".

O Brasil atualmente ocupa uma vaga rotativa no Conselho de Segurança da ONU, e diplomatas norte-americanos têm tentado convencer os integrantes desse grupo a aprovarem novas sanções contra o Irã devido à recusa do país em abandonar seu programa de enriquecimento de urânio.

As atenções estão voltadas principalmente para China e Rússia, que têm poder de veto sobre resoluções do Conselho, mas os EUA também gostariam de convencer membros não-permanentes importantes, como Brasil e Turquia, para apresentar uma frente unida no impasse nuclear contra o Irã.

"Só depois que tivermos aprovado sanções no Conselho de Segurança o Irã irá negociar de boa fé", disse Hillary em entrevista coletiva. REUTERS

BB REMESSA

é do Banco do Brasil.

Tá aqui, tá lá.

Acesse www.bbmt.com e conheça a nossa rede completa de agentes credenciados BB REMESSA.

Cambridge
Globo Travel and Tours - 1103 Cambridge St.

Everett
Pampas Restaurant – 983 Broadway.
PM Travel Agency – 904 Broadway 2nd.

Framingham
Income Tax Plus – 100 Concord St.
Rivainfo – 161 Concord ST.

Hudson
Silva's Market 1 – 246 Main St

Medford
Copacabana Import Export. – 376 A Main St

Peabody
Via Brazil – 85 Main St, Suite C 7

Somerville
Income Tax Plus – 371 Somerville Ave.

Stoughton
Do Brazil Mini Market – 22 Porter St.
Miranda Bakery – 358 Washington St.

Worcester
Express Bakery Café – 168 Lincoln St.
Income Tax Plus – 118 Shrewsbury St
Miranda Bakery – 140 Shrewsbury St
Miranda Bakery – 43 West Boylston St

- Atendimento em português.
- Crédito imediato na conta corrente ou poupança do beneficiário.
- Caso o beneficiário não seja correntista, o crédito fica disponível em qualquer agência do Banco do Brasil.

BB Remessa e o selo são marcas de serviço do Banco do Brasil. O produto BB Remessa é comercializado nos Estados Unidos, pela BB Money Transfers, Inc., empresa não bancária do conglomerado Banco do Brasil. O crédito instantâneo ocorre para beneficiários com conta corrente, poupança ou Poupex no Banco do Brasil. Quando o beneficiário não tiver conta no Banco do Brasil, os recursos podem ser retirados em qualquer agência do BB em seus horários de funcionamento. Pode haver atraso para o crédito de algumas transferências em função de dificuldades técnicas, procedimentos internos ou para atender requisitos regulatórios.
BB Money Transfers, Inc., is licensed as a Money Trasmitter by the Banking Department of the State of New York, licensed as a Money Trasmitter by the Banking Department of the State of New York.licensed as a Money Trasmitter by the Banking Department of the State of NY as a Foreign Transmittal Agency, license number FT6675, by the Division of Banks and Loan Agencies of the Commonwealth of Massachusetts and by the authorities of the States of CT, FL and NJ.

NBA

Em seu segundo jogo após o retorno da lesão, Paul Pierce foi o dono do jogo e liderou a vitória tranquila do Boston Celtics sobre o Charlotte Bobcats

39

Palmeiras leva gol de letra em novo vexame: 3 a 1 para o Santo André

41

Espanha mostra força e derrota a França em jogo amistoso

42

Grêmio se complica no primeiro tempo, mas vence o Avenida no Gauchão

45

ALÉM da McLaren, piloto inglês acredita que Ferrari, Mercedes, RBR, Sauber, Force India e Williams têm boas chances de disputar o título diz Button

46

Premier Dental Associates

Infantil Por apenas $19,50 Subscribe
Básico Por apenas $29,50 Subscribe
Super Por apenas $39,50 Subscribe
Sorriso Fidelidade Por apenas $49,50 Subscribe

232 Pond St 2nd Floor. Natick, MA 01760
EMERGÊNCIA: 866.769.8755
508.318.6333
www.premierdentalassociates.net

MADE IN BRAZIL EXPRESS
FRAMINGHAM / MARLBOROUGH
Venha visitar nossa mais nova loja no centro de Marlborough!!!
Passagens Aéreas, Remessas de Dinheiro, Pagamento de Contas, Money Orders
Celulares, Pagamento de Celulares Pré-Pagos, Serviços de Fax, Copias
Dvd's e Cd's Brasileiros , Perfumes Importados, Cartões Telefônicos e muito mais...
(508)872-7100
167 Concord st
Framingham, MA, 01702
(508)460-9100
134 Main st
Marlborough, MA, 01752

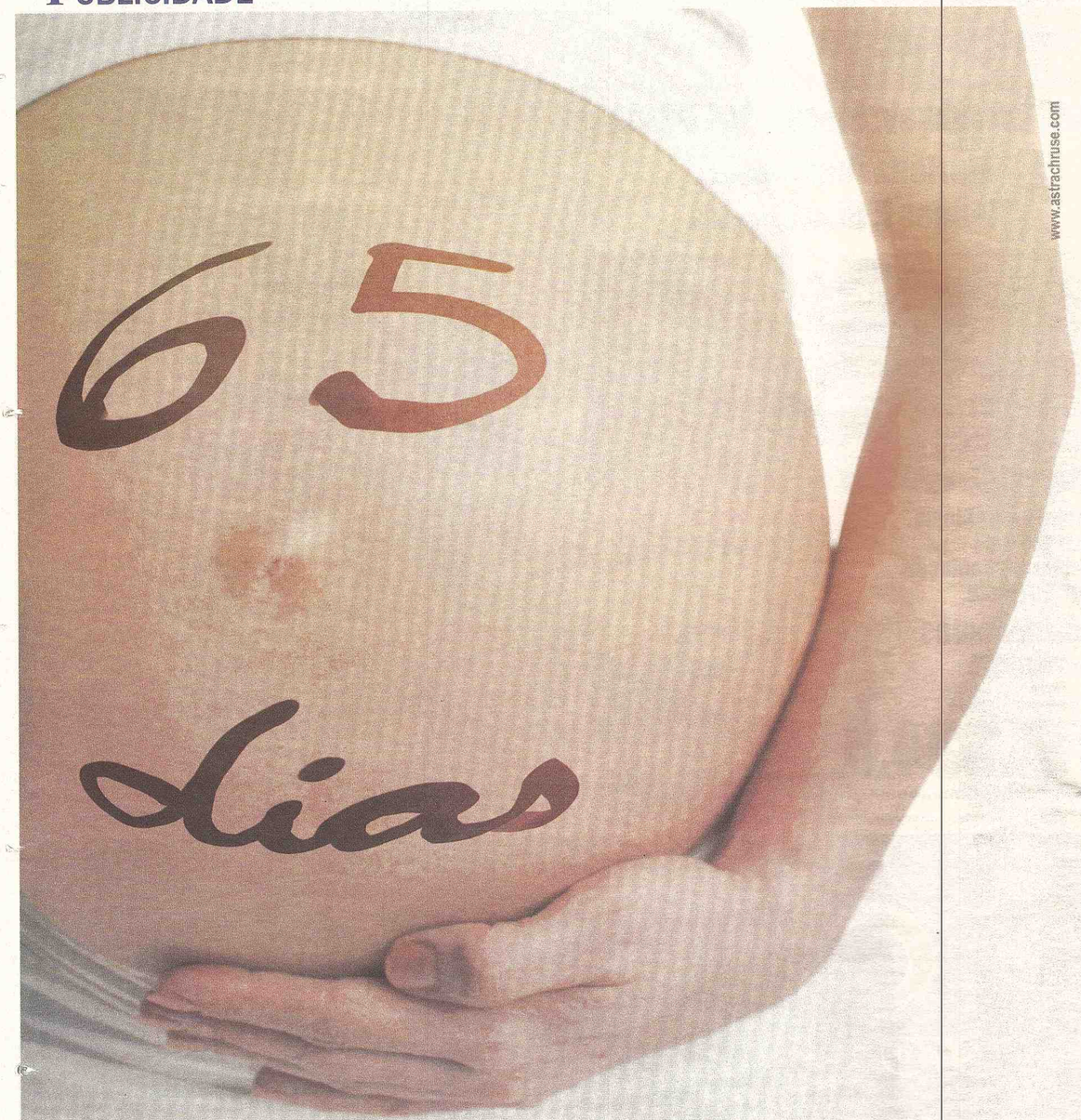

www.astrachruse.com

Nove meses de gravidez, mas apenas 65 dias* para que as coisas dela cheguem lá!

Envie seus pertences até o dia 7 de Março e a Fastway garante a entrega antes do Dia das Mães!
A coleta é feita em até 24 horas. Entre no nosso site e descubra a filial mais próxima de você.

fastway moving

Toll Free: 1.888.590.3278
www.fastwaymoving.com

*Restrições se aplicam. Consulte nossa página de internet para mais informações.

TODA A EQUIPE DE PROFISSIONAIS DA PREMIER DENTAL FALA PORTUGUÊS

sorriso fidelidade

O programa odontológico que você quer, por um preço que você procura.

Adquira agora seu programa pelo site
www.sorrisofidelidade.com

Buscamos e te levamos em casa!

Premier Dental Associates

232 Pond St 2nd Floor, Natick, MA 01760 - Fone: (508) 318-6333 www.premierdentalassociates.net

A partir de **$39,98**/mês por 12 meses*
(Preço normal de $55,98/mês)

CANAIS BRASILEIROS A LA CARTE (TV Globo ou PFC)

■ PREFERRED CHOICE™, pacote com programação em inglês (inclui mais de 120 canais)

BLOQUEIE ESSE PREÇO POR UM ANO!

+

INSTALAÇÃO PROFISSIONAL PADRÃO **GRÁTIS** em até 4 ambientes

VARIEDADE DE **TV BRASILEIRA:** TV Globo Internacional, Band Internacional, PFC e Band News

*O preço inclui a programação do canal a la carte brasileiro e o pacote PREFERRED CHOICE com crédito de $11 na fatura por 12 meses após "rebate" feito pela internet ou por correio, além de um crédito adicional de $5 por 12 meses ao enviar o formulário de "rebate" pela internet ou ao registrar sua conta no site directv.com. Requer um endereço de email válido. O pacote PREFERRED CHOICE requer a ativação de qualquer serviço internacional. O preço normal do pacote PREFERRED CHOICE é de $35,99/mês.

Oferta termina em 02/08/10, e é baseada em aprovação de crédito; cartão de crédito é exigido. Apenas para novos clientes (requer aluguel do equipamento, manutenção da programação e do acesso ao DVR e/ou aos canais em alta definição). Hardware disponível separadamente. Taxa de aluguel de equipamento no valor de $5/mês para o segundo ou demais receptores. Taxa no valor de $19,95 poderá ser cobrada por Manuseio e Entrega.

Pergunte ao revendedor sobre os programas de entretenimento da televisão brasileira!

TOP COMMUNICATIONS

508-507-3105

Mention this promo code: JSPRO

An Authorized DIRECTV Retailer

DIRECTV. SATELLITE TELEVISION

Cartão de crédito não é exigido nas regiões de MA e PA. *O número de canais em Alta Definição pode variar de acordo com o pacote selecionado. Para obter acesso à programação da DIRECTV em alta definição, taxa de acesso à alta definição ($10/mês), é necessária uma antena DIRECTV Slimline, um receptor de alta definição e um equipamento de televisão em alta definição. **CRÉDITO NA FATURA/OFERTA DE PROGRAMAÇÃO: LIMITE DE UMA OFERTA DE PROGRAMAÇÃO POR CONTA.** A fim de receber o crédito de $16 o cliente deve enviar um formulário de "rebate" online e registrar sua conta no site directv.com antes do resgate do "rebate". Requer endereço de email válido e deverá concordar com o recebimento de emails. Ao ativar o Sistema da DIRECTV, o cliente receberá instruções para o resgate (incluasas na primeira fatura da DIRECTV, em cartas, ou, no estado de Nova Iorque, por um revendedor) e deverá seguir aos termos das instruções. O crédito se inicia em 6-8 semanas após o recebimento do formulário do "rebate" online ou por telefone (De 8 a 12 semanas quando enviado por correio). O início do período promocional depende da data em que o resgate for feito. A conta deve estar em "boas condições", determinado apenas pelo julgamento da DIRECTV, para manter-se elegível. A DIRECTV não se responsabiliza por correio atrasado, perdido, ilegível, danificado, incompleto, redirecionado ou com data limite de reenvio. **SE AO FINAL DO PERÍODO DO PREÇO PROMOCIONAL O CLIENTE NÃO ENTRAR EM CONTATO COM A DIRECTV PARA ALTERAR OS SERVIÇOS ENTÃO TODOS OS SERVIÇOS CONTINUARÃO AUTOMATICAMENTE INCLUINDO A TAXA DE ALUGUEL DO EQUIPAMENTO NO VALOR DE $5/MÊS PELO 2º RECEPTOR E OUTROS.** O sistema da DIRECTV possui uma ferramenta que restringe o acesso a canais. Programação/preço podem variar em determinadas áreas. **INSTALAÇÃO:** Apenas instalação padrão. Instalação personalizada é cobrada à parte. **ALUGUEL DO SISTEMA:** Compra de 24 meses consecutivos de qualquer pacote do programação base da DIRECTV ($29,99/mês ou acima) ou pacote de serviços internacionais que se qualifiquem. O aluguel do sistema da DIRECTV pode, de acordo com o julgamento da DIRECTV, incluir um equipamento novo ou revisado. Veja o Adendo sobre o Aluguel do Equipamento para detalhes. **A FALHA NA ATIVAÇÃO DE TODO O EQUIPAMENTO DO SISTEMA DA DIRECTV DE ACORDO COM AS REGRAS ACIMA MENCIONADAS DO ALUGUEL DE EQUIPAMENTO PODERÁ RESULTAR EM UMA COBRANÇA DE $150 POR RECEPTOR NÃO ATIVADO. SE VOCÊ FALHA EM MANTER A SUA PROGRAMAÇÃO, A DIRECTV PODERÁ LHE COBRAR UMA TAXA PRÉ-DETERMINADA DE $480. OS RECEPTORES SÃO DE PROPRIEDADE DA DIRECTV A TODO O MOMENTO E DEVEM SER DEVOLVIDOS NO ATO DO CANCELAMENTO DO SERVIÇO OU TAXAS ADICIONAIS PODERÃO SER COBRADAS. VISITE directv.com OU LIGUE 1-800-DIRECTV PARA DETALHES.** Programação, preço, termos e condições estão sujeitos a mudanças a qualquer momento. Preço residencial. Impostos não inclusos. A recepção da programação da DIRECTV está vinculada ao Contrato do Cliente DIRECTV, com cópia fornecida em directv.com/legal e em sua primeira fatura. ©2009 DIRECTV, Inc. DIRECTV e o logotipo Cyclone Design, PREFERRED CHOICE, e todas as marcações de serviços WorldDirect são marcas registradas da DIRECTV, Inc. Todas as demais marcas registradas e marcações de serviços são de propriedade de seus respectivos donos.

Brasil Acessoria juridica, LLC

537 Broadway, Everett, MA 02149

Marlena Dias, Paralegal
Thomas P. Glynn, Advogado

Equipe de profissionais especializados nas areas de:

IMIGRAÇÃO
DEFESA CRIMINAL
ACIDENTE DE CARRO
ACIDENTE DE TRABALHO
DIVORCIO (Lei Familiar em Geral)
FALÊNCIA

Qualquer problema com a lei fale conosco e a solução será imediata.

Nós podemos te ajudar!

Ligue pra gente

781.334.6243

marlenadias@msn.com

Day & Night TOWING

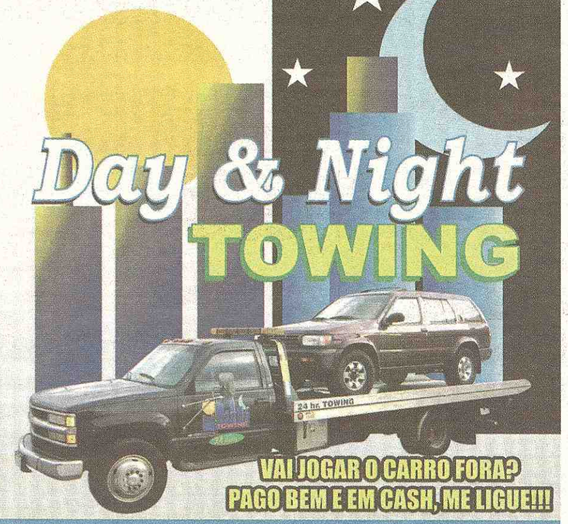

VAI JOGAR O CARRO FORA?
PAGO BEM E EM CASH, ME LIGUE!!!

Abrimos portas | Troca de pneus
Prestamos serviços de jump
Removemos seu carro para o junk-yard
Opc #617-817-5406

Jhonatan 781-922-1267

Zero Balla TIRES

- Pneus novos e usados
- Rodas todos os modelos e tamanhos
- Entregamos pedidos grandes e pequenos
- Troca de Óleo

PROMOÇÃO
NA TROCA DE 4 PNEUS VOCÊ GANHA GRÁTIS UMA TROCA DE OLEO

978-735-2015 / 978-423-8932

67 Payne St. Unit 05, Lowell, MA 01851

Zero Balla DETAILS

LAVAGEM COMPLETA INTERNA E EXTERNA, POLIMENTO, DETAIL EM GERAL, INSTALAÇÃO DE SOM E MECÂNICA EM GERAL.

PROMOÇÃO
NA LAVAGEM COMPLETA VOCÊ GANHA UMA TROCA DE OLEO

978-735-2015 / 978-423-8932

67 Payne St. Unit 05, Lowell, MA 01851

Veículos

Vendo uma 2001 Pt Cruiser, automática, Preto, Todo elétrico, teto solar, vidro fumê e muito mais por apenas $3700 857-2495176 e 617-6863086

Vende uma Van Dodge 45 mil minhas ano 97 ótimo estado 2500 dolares F: 781-922 2623

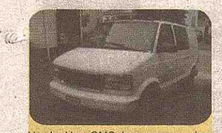

Vendo Van GMC boa para serviço, $1500 com bancos traseiros removiveis F: 857-236-1473

Vendo um Ford Contour com 100 mil milhas, ano 99 ótimo estado, $1000 617-767-6052

Vende-se ou troca por moto(99 cougar sport) lindo carro! lique 9784732403 ou 9784731846 ou text.

Vende -se 2000 Ford Focus preto bem conservado, falar com Marcelo 339-440 1976

Vende-se linda Trail Blazer ano 2005-4x4 Ótima para neve $12.000 Ligar pr

978-677 1440

Vendo Ford Explorer - 2003 -Eddie Bauer - 70.000 milhas - valor 11.500,00 Liliane (781)395-6561.

Vende-se Ford Focus Ano 2000 com 98000 milhas Valors $2.200 F: 617-710 5514

Vendo 95 Volks Jetta GL, 5marchas, vidro eletrico, preto, teto solar, 4cc 2.0, super econômico, $1,500.00 Wendell 617-459 7218

Vendo Dodge Durango2003 84000 miles 4x4 call774 2895462

Em Everett - MA vende-se ou troca por carro ou casa aqui ou no Brazil ou aceita-se sociedade em uma oficina de lanternagem , pintura e mecânica. Venda de carro com espaço para + de 40 carros já nos mercados a 10 anos trabalhando com todas as companhias de seguro e outras mais . Não perca esta oportunidade ligue agora mesmo. (857 888 6565). DISPENSO CURIOSOS.

Vende-se um Honda Civil 2008 Aut. azul com somente 160,000 milhas único dono, lindo carro muito econômico, todo elétrico. Vale a pena conferir $18,000 ou melhor oferta. (857 888 6565)

Voltando para o Brazil vende-se um AUD A4 a marcha, baixa milhagem, prata com mais de $2,000 em peças. Vende-se por $2,900 ou best offer ligar para (857) 888 6565.

Se você tem um carro e não esta conseguindo pagar ele mais ou vai voltar para o Brazil antes de tomar qualquer decisão me ligue, tenho a solução pago em $$$$ e ainda quito o veiculo, deixe sua mensagem com o nome e o seu numero que te retornarei assim que puder - (508) 567 7345. Obrigado

Compro Carro financiado pago em $$$$$$$ tenho a solução para o seu carro financiado antes de tudo nos consulte, deixe-nos uma mensagem - (508 567-7345) Qualquer carro ou caminhão.

Vende-se 98 Ford E-150, van para trabalho 102k, com armários e prateleiras apenas $3.700. Ligar no 617-459-7218.

COMPRO CARRO
PAGO CASH!!!
Indo para o Brasil e quer vender seu carro,
nos procure que NEGOCIAMOS
617.839.2542

Anuncie aqui
774.244.2888
O retorno é garantido!

LIDER EXPRESS MOVING
Mudanças e Caixas para todo o Brasil
O Máximo em Qualidade e Rapidez
www.lidermoving.com
EXPERIMENTE NOSSO
SISTEMA DE ENTREGA
PORTA A PORTA
Distribuição RÁPIDA e SEGURA para todo Brasil através de nossa Central em Minas Gerais
TRANSPORTADORA PRÓPRIA no Brasil facilitando e agilizando o tempo de entrega de caixas
LIGUE E CONFIRA! 508-263-9989
LOCALIZAREMOS O AGENTE MAIS PRÓXIMO DE VOCÊ! ATENDIMENTO PERSONALIZADO!
FAX: 1-888-314-3659

Zero Balla TIRES
Pneus novos e usados
Rodas todos os modelos e tamanhos
Entregamos pedidos grandes e pequenos
Troca de Óleo
978-735-2015 / 978-423-8932
67 Payne St. Unit 04, Lowell, MA 01851

Zero Balla DETAILS
978-735-2015 / 978-423-8932
67 Payne St. Unit 05, Lowell, MA 01851

SEGURO DE CASA PELO MELHOR PREÇO DO ESTADO, CONFIRA E ECONOMIZE.
Walter Seguros
Commercial Auto
Liability
Workers Compensation
OFERECEMOS TAMBÉM POR UM PREÇO ESPECIAL
Seguros de Liability
Worker's Compensation
Commercial Auto
Temos o melhor seguro para sua casa e com os melhores preços.
Ligue para nossa agência, daremos o preço para você na hora.
A informação mais importante e necessária para fazer-mos o orçamento do seguro para sua residência, é o tamanho da sua casa, tenha esta informação na memória quando for nos ligar.
Ao fazer o seguro da sua casa conosco, podemos lhe oferecer descontos extras no seguro do seu carro, se você for um bom motorista.
86 Broadway - Lawrence, MA - Tel: (978) 683-3645

VENDA & MANUTENÇÃO DE COMPUTADORES
IGOR NARDY - Técnico Certificado. Manutenção de computadores e laptops em geral. Remoção de vírus; Formatação e Instalação do Windows VISTA e XP em Português ou Inglês Configuração de Redes, Internet e Wireless. Instalação de ANTIVÍRUS e diversos programas. Recuperação e Backup de dados. Orçamento e visita à domicilio grátis. Contate 24h: IGOR 857-236-3932.
COMPUTER REPAIR
Eraldo Aguiar
Garantia
Qualidade
Honestidade
Desktops e Laptops
Instalação de hardware e software
Remoção de vírus e spywares
Formatação com Backups
Recuperação de dados e fotos
Compartilhamento de internet
(603) 438-2127 CELL
Conversão de fitas VHS p/ DVD
computer-repair@hotmail.com

A MAIS CONVENIENTE SOLUÇÃO PARA Atendimento On-line!
WEBSITES E BUSINESS CARDS!
* Websites Modernos
VOCÊ MESMO PODE ATUALIZAR! (Painel Administrativo)
*Portais
*Manutenção
*E-commerce
*Intranet
e muito mais...
desde 2005
1.000/FULL COLOR Business Cards por apenas: U$ 89.99!
SABE QUEM CONFIA NA GENTE ?
www.intelligentwebcrew.com Consulte nosso portfólio on-line!
563 Broadway - Everett, MA - 02149
phone: (617) 381-4441 info@intelligentwebcrew.com

ANUNCIE NO JS. Classificados GRÁTIS por até 4 semanas
mande seu anúncio para info@jornaldossportsusa.com
OU PELO phone: 774.244.2888
O retorno é garantido
O JS tem o maior e melhor classificados de Massachusetts
www.jornaldossportsusa.com

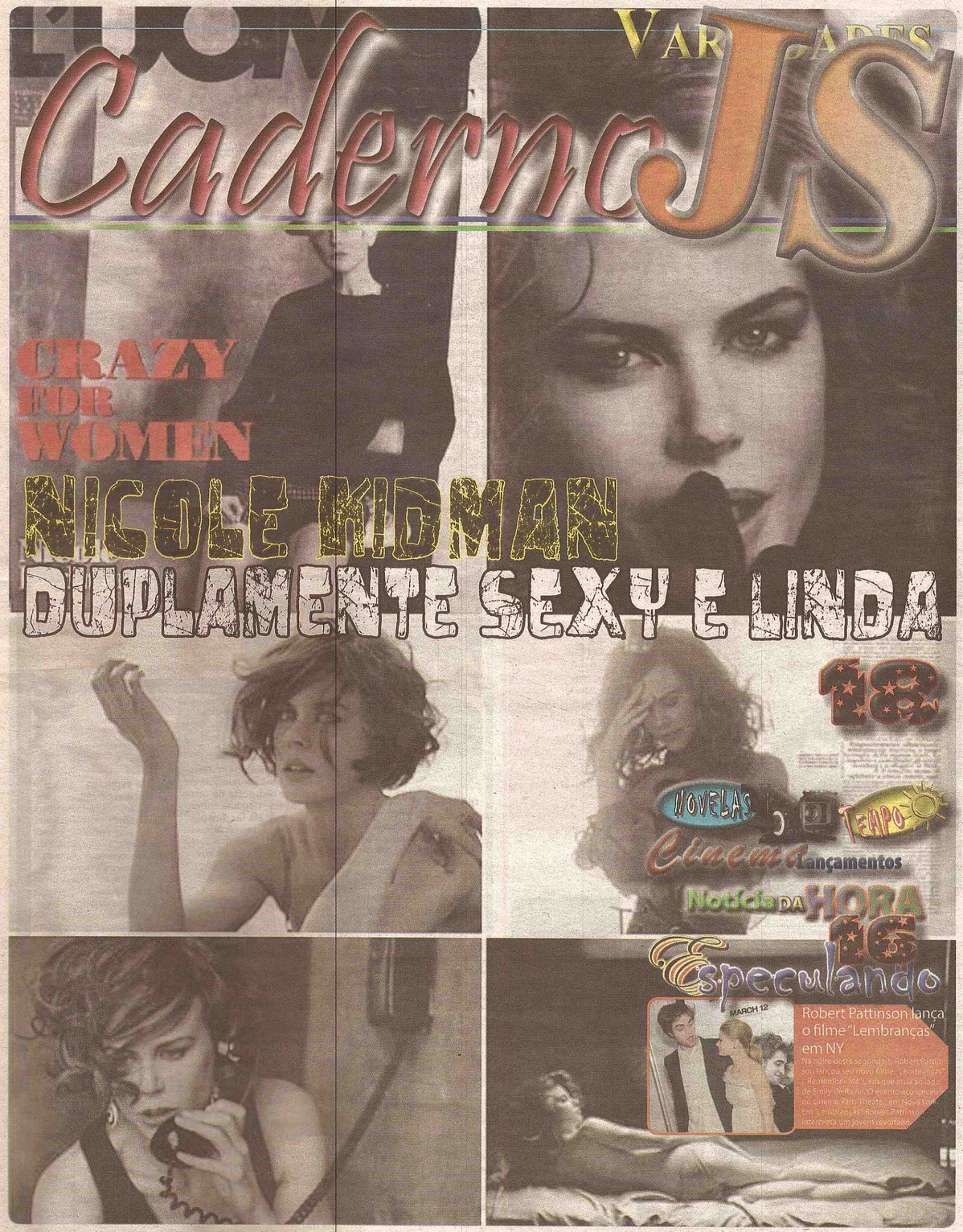

STR AUTO SALES
781.324-2334

Premier Dental Associates
Sorriso Fidelidade
Infantil Por apenas $19,90 Subscribe
Super Por apenas $39,90 Subscribe
Básico Por apenas $29,90 Subscribe
Sorriso Fidelidade Por apenas $49,90 Subscribe
232 Pond St 2nd Floor, Natick, MA 01760
EMERGÊNCIA: 866.769.8755
508.318.6333
www.premierdentalassociates.net

Cinema EM CENA!

Green Zone
Zona Verde

Adaptação do livro "Imperial Life in the Emerald City: Inside Iraq`s Green Zone", sobre as conseqüências da ocupação americana no Iraque.
Estréia 12/3

Lembrando que o local e datas de estréia aqui mensencionados são referente aos EUA.

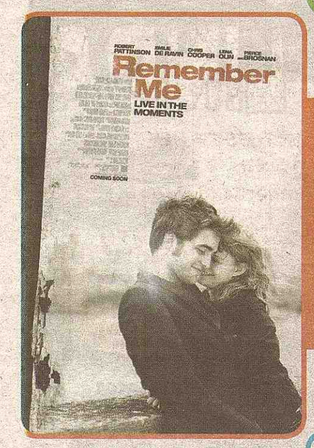

Remember Me
Lembranças

Um jovem rebelde se apaixona por uma garota depois de um acidente que o distancia de sua família. Ele se sente feliz e inspirado, mas segredos são revelados, e eles podem ser separados justamente pelas circunstâncias que os uniram em primeiro lugar.
Estréia 12/3

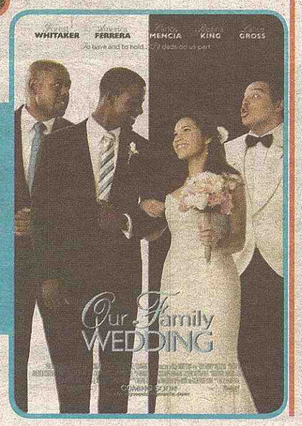

Our Family Wedding
Our Family Wedding

Quando uma moça de uma tradicional família mexicana, e um rapaz de uma tradicional família afro-americana resolvem se casar, os Boyd (parentes dele) e os Ramirez (parentes dela) irão bater de frente, na tentativa de preservar ao máximo a própria cultura durante a cerimônia.
Estréia 12/3

NOVELAS

Bela a Feia

QUINTA-FEIRA, 04 - Cíntia se faz de sonsa e diz que não vai fazer nada que possa atrapalhar o relacionamento dos dois. Ela o seduz. Rodrigo acaba cedendo. Dinho propõe desviar mais dinheiro da agência, mas Verônica diz que seria taxada de incompetente. Diogo convida Diego para jantar para convencer Cíntia a votar em Rodrigo. Cíntia se mostra compreensiva e Rodrigo diz que acredita na noiva.

SEXTA-FEIRA, 05 - Bela fica penalizada com o amor que Rodrigo sente por ela. Vera, cautelosa, tenta consolar o filho, que está pra baixo. Haroldo, Ícaro, Sheyla, Elvira, Max, Nelson, Magdalena e as crianças armam uma grande confusão para ir à praia. Rodrigo diz que pretende se casar com Cíntia por interesse, mas Vera não apoia o filho. Ariosto diz estar preocupado com Cíntia, que está sendo pressionada por todos os lados.

Ribeirão do Tempo

RECORD LANÇA NOVELA POLÍTICA EM ANO DE ELEIÇÕES

"Ribeirão do Tempo" é definida como uma novela política pelo próprio autor, Marcílio Moraes. Um dos personagens será o senador Érico (Henrique Martins), como muitos outros que existem em Brasília: "Ele é figurão, um senador tradicional. Não é um exemplo de corrupção nem de honestidade". O fato de ser exibida em ano de eleição é, segundo Marcílio, apenas uma coincidência.

EM Pedra de Guaratiba, zona oeste do Rio, está sendo construída a cidade cenográfica da novela Ribeirão do Tempo, que estreia em abril na Record. As obras ficam prontas no fim de fevereiro, quando o lugar, de 5.000 metros quadrados, receberá as primeiras gravações.

TEMPO

Sexta-Feira, 5/3	Max.:	4ºC
	Min.:	-3ºC
Sábado, 6/3	Max.:	4ºC
	Min.:	-2ºC
Domingo, 7/3	Max.:	5ºC
	Min.:	-3ºC
Segunda-Feira, 8/3	Max.:	5ºC
	Min.:	0ºC
Terça-Feira, 9/3	Max.:	4ºC
	Min.:	2ºC
Quarta-Feira, 10/3	Max.:	6ºC
	Min.:	3ºC

Notícia da Hora

Rômulo fará participação em Bela, a Feia

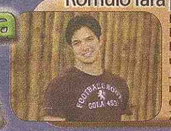

Depois de uma temporada de três meses em Nova York, onde estudou inglês, o ator Rômulo Estrela volta às novelas da Record. Estrela fará uma participação em Bela, a Feia, de Gisele Joras. E a missão de seu personagem não será nada fácil. Ele viverá um produtor de cinema, encarregado de transformar Magdalena (Laila Zaid) em uma atriz famosa.

Caixa de Gato

QUINTA-FEIRA, 04 - Roberto foge em uma moto roubada. Verônica diz ao delegado Salviano que vai contatar um advogado e encontrá-lo na delegacia. Roberto liga para Verônica desesperado e os dois discutem. Alcino conta sua versão dos fatos e a vilã se finge de inocente.

SEXTA-FEIRA, 05 - Verônica fica com medo de Rose e chora quando ela vai embora. Roberto teme ao ver os outros presos na cela. Taís consola Glória. Rose chega em casa e fala da briga com Verônica para Gustavo. Rose conversa com Glória sobre Roberto.

SÁBADO, 06 - Roberto pede para falar com Glória antes de prestar depoimento. Glória suplica para Rose deixá-la ir à delegacia falar com Roberto. Pedro conta para seus pais o que aconteceu com Débora e eles seguem para o hospital.

Modernos

QUINTA-FEIRA, 04 - Tertuliana reclama da teimosia de Leal, que não gosta de ouvir as verdades . Deodora enfrenta Albano e ele faz ameaças. Hélia ouve a conversa entre Niemann e Fidélio, mas tenta disfarçar. Niemann recebe a informação de que Deodora está em perigo e sai apressado para socorrê-la.

SEXTA-FEIRA, 05 - Hélia fica desesperada ao constatar que pode ter cometido um grande erro ao separar Zeca e Nelinha. Por isso a ex-dançarina pede para Fidélio investigar se Niemann é mesmo o pai da astrônoma. Nara coloca Zeca contra a parede e insinua que ele e Nelinha estão escondendo algum segredo.

SÁBADO, 06 - O CAPITULO NÃO FOI FORNECIDO PELA EMISSORA ATÉ O FECHAMENTO DA EDIÇÃO.

A VIDA

QUINTA-FEIRA, 04 - Marcos e Tereza conversam sobre o tratamento com células-tronco para Luciana com Dr. Moretti e Miguel. Mia incentiva Luciana a investir em uma relação com Miguel. Luciana encontra Bruno na praia e o convida para almoçar com ela.

SEXTA-FEIRA, 05 - Helena disfarça seu desconforto com a presença de Bruno. Dora confere os estragos que o incêndio causou no restaurante. Bruno se desculpa com Helena, mas ela o tranquiliza. Dora manda Soraia para casa. Garcia pergunta para Dora pelo neném e faz um carinho na barriga dela.

SÁBADO, 06 - Myrna compra um vestido para sair com Jorge. Gustavo pede a Carú para ela continuar dando desculpas a Marcelão. Miguel, Neto e Ricardo convidam Luciana, Mia e Isabel para jantar. Paulo fica triste ao saber que não será mais o padrinho de José. Ellen fala sobre o ressentimento que tem de Ricardo para Ariane.

TRANSPORTES E CARGAS

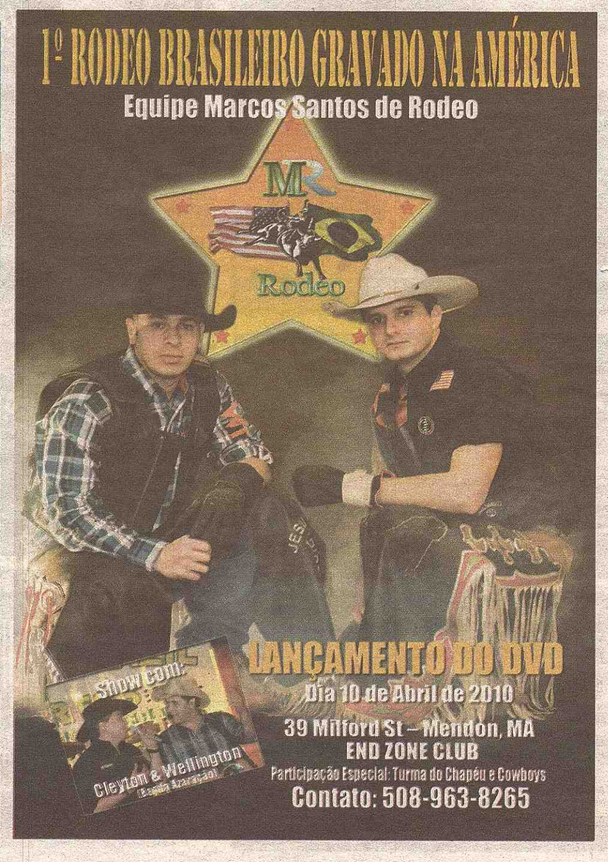

Saúde e Estética

Serviços

Busco pessoas nos aeroportos de , B H , Vitoria , G.V.--Levo pessoas para traduçao de carteira de motorista - americana para brasileira , mesmo si a carteira americana estiver cancelada , tel (33)9908-9371

Everett - Procuro trabalho de house cleaner ou dou help, tenho experiencia e moro em Everett, falar com Ju 617-767-6562.

Oferece-se para trabalho - procuro tra-balho urgente, tenho noção de como abrir pizzas e preparações ,pre-ciso de uma oportunidade,para trab-alhar em qualquer coisa,por favor me liguem,tenho carro e social moro em Brighton mais posso ir pra qualquer lugar,339-970-19-61 Renan 24 hours

Tenha o seu próprio estúdio, eu monto para você, e grave suas vinhetas e pregações com qualidade digital, por apenas $300,00 c/Manoel 978-239-9531

Vende-se Franquia de Language School, mundialmente conhecida. Li-gar p/ 1781 853 3551.

Babysitter em worcester,CPR e 1st aid certificada. Amo criancas !!! 508-459-9987

Cambridge - Costureira - Reforma e concerto em roupas de homem e mulher. Faço bainhas, ponho zippers e tudo que for necessario para modificar e ajustar sua roupa.Ligar para 617-864-0294.

Nicole Kidman encarna diva clássica para 'Vogue' italiana

Nicole Kidman provou que continua sedutora e em ótima forma, em fotos que ilustram a edição de março da revista "L'Uomo Vogue".
No ensaio fotográfico, feito por Peter Lindbergh, a atriz brinca de ser morena e aparece sexy usando uma peruca com os fios curtos.
Além da mudança no visual, Nicole também exibiu suas curvas e posou com modelitos ousados e decotados.
Segundo um site de fãs da atriz, que divulgou as imagens, o editorial em preto e branco foi inspirado nas antigas divas do cinema holywoodiano.

Mulheres de Destáque

Jennifer Garner participa de evento para promover leitura

Jennifer Garner e Jennie Garth, a Kelly de "Barrados no Baile", aproveitaram o domingo para curtir um evento cultural. As atrizes compareceram ao Milk and Bookies, evento que visa promover a leitura entre as crianças, no domingo, 28. Garner não levou as filhas Violet e Seraphina, mas Jennie Garth compareceu com as filhas e com o marido, o ator Peter Facinelli.

Jennifer Love Hewitt exibe curvas em festa

Nesta segunda-feira, 1, Jennifer Love Hewitt mostrou que está podendo. Usando um vestido decotado e justíssimo, a atriz comemorou o centésimo episódio da série "Ghost Whisperer" - da qual é protagonista – com festa em Hollywood, nos Estados Unidos.

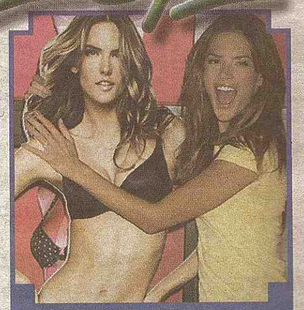

Alessandra Ambrósio se diverte em lançamento de coleção

Alessandra Ambrósio roubou a cena durante o lançamento de uma nova coleção da grife de lingeries "Victoria's Secret", em uma loja da marca no bairro do Soho, em Nova York, na tarde de segunda-feira, 1. Bem humorada, a modelo brasileira se divertiu ao lado de sua réplica de papelão exposta no interior da loja.

Ashley Greene semana de moda

Ashley Greene, que interpreta a personagem Alice na saga de vampiros "Crepúsculo", foi conferir a semana de moda de Milão, na Itália, na segunda-feira, 1. A atriz estava usando um vestido roxo, com detalhe rosa. Com os cabelos presos, ela combinava o look com uma bolsa pequena. Ao ser vista pelos fotógrafos, ela posou para as fotos.

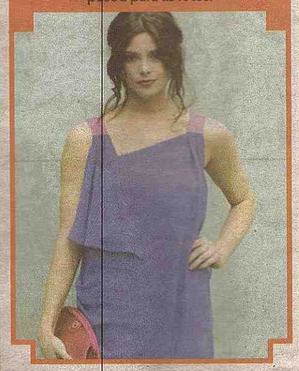

Katie Holmes se prepara para ter o segundo filho

Katie Homes está se preparando para ter mais um bebê. A atriz, que tem a filha, Suri,com o marido, Tom Cruise, participou de palestra no Centro de Cientologia de Hollywood, na semana passada, e provocou rumores de que aumentará a família em breve. "Ela foi à esta palestra pouco antes de ficar grávida de Suri e Tom não fez nenhum segredo sobre o fato de que gostaria de ter outro bebê", disse uma fonte.

Katy Parry é destaque na revista Nylon

Katy Perry foi escolhida para ser novamente a capa da Revista Nylon. A cantora, é capa e recheio da edição de março .

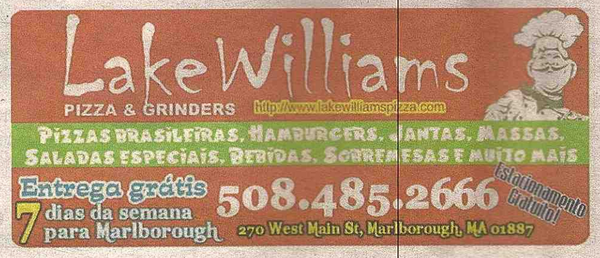

BALCÃO de Empregos

OFERTA

LICSW/TEAM LEADER (63 COLLEGE AVE)
We are seeking a full time clinician with some supervisory and administrative experience to become the Clinical Coordinator for an interdisciplinary team providing mental health services to adults, children and families in a small and busy counseling center. The practice is located in a housing development in Somerville and serves a culturally diverse population.
The candidate must have experience working with mental health issues for both adults and children and be able to take a systems and community-oriented approach to clinical work. .
The coordinator in this program will work collaboratively with team leaders in other programs in the wider agency. This will provide collegiality and enrichment from being part of a dynamic community mental health center.
Competitive salary, excellent benefits, training and supervision.
Bilingual Haitian Creole, Spanish and **PORTUGUESE** speakers strongly encouraged to apply.
Resumes: Mary Lawler, LICSW
Director of Clinical and Rehabilitation Services
Somerville Mental Health Association
5 Hall Ave
Somerville, Ma 02144
Fax: 617-623-1332
E-mail: lsmith@somervillementalhlth.org

PAINT CREW CHIEF W/ LLC OR INC (NEWTON, MA)
****Please read the following description carefully!! Only those that have the below qualifications will be contacted!!****
****PLEASE NO PHONE CALLS****
Tom Curren Companies (Auburndale) is now hiring individuals who have high standards, deliver outstanding customer service and take pride in their work. Must be able to work successfully without close supervision. Minimum 5 years experience working in residential painting and remodeling.
We are looking for a subcontractor that is set up as an LLC and carries general liability & worker's compensation.
Duties & Responsibilities
A Paint Crew Chief meets the customer, previews the job and completes the projects. Some of our Crew Chiefs work "solo" but some have a few helpers - we will decide together what is right for you. Most important is your ability to work equally well with the home owner and the Administration and Sales Departments. Depending on your experience and skill level you will be working on the following:
Painting –Interior and Exterior year round. Skills include Brush, Roll and Spray Work. Staining skills and specialty finishing skills are a plus. Must have a Van with Ladder Racks.
Our Standards. The candidate we select must meet the following criteria:
• Maintains the highest level of quality work.
• Brings in jobs "on-time" and "on-budget".
• Manages and completes paperwork in a timely manner.
• Adapts and successfully relates to different personality styles.
• Prioritizes jobs and "juggles" multiple projects effectively.
• Works cooperatively and effectively with the Administration and Sales.
• Supports the decisions and goals set by management.
• Resolves minor issues, conflicts or problems independently.
• Demonstrates an optimistic viewpoint that anticipates positive outcomes.
• Must be authorized to work in the U.S
• LOCAL CANDIDATES ONLY
If after reading the above, you say, "that's me", contact us ASAP!
We're not your typical contracting company. Our business is growing because we strive to be the best in the business. We target our marketing to the upscale/affluent homeowner. We appreciate individuals who are hard working and dedicated to their job.
TQM (Total Quality Management) meetings are held on a regular basis; we want your input. We work as a team and the people we hire must be committed to work in partnership with the other departments in the company. Bi-lingual (Spanish or **PORTUGUESE**) a plus.
Starting salary for Paint Crew Chief is $20-$23/hr. If interested in the position please e-mail your resume with a cover letter. Visit our web site at www.tomcurrenpainting.com.
Please NO Phone Calls!!!

$$ NEEDED NOW: PORTUGUESE, CREOLE, CAPE VERDIAN TELEMARKETERS (BROCKTON AREA)
Seeking Professional sales people and telemarketers WITH experience.
We need 3 highly motivated, positive people to complete our growing team!
Significant sales experience required. Bi- or multi-lingual: **PORTUGUESE**, Creole, Cape Verdian speakers needed IMMEDIATELY!
Base salary available dependent on experience with commissions and substantial bonus structure in place.
Call NOW, we are currently booking appointments for this week.
ONLY serious inquires and experienced, hard workers need apply!
Leave message with best time to return call: Jonathan 617-997-0488.

LEAD CARPENTER - CREW CHIEF (AUBURNDALE)
Please read carefully before applying. Only those that meet the below requirements will be considered.
Tom Curren Companies (Auburndale) is now hiring individuals who have high standards, deliver outstanding customer service and take pride in their work. Must be able to work successfully without close supervision. Minimum 7-10 years experience working in residential remodeling. Our company is growing and we need people who want to "move up" in the company as we move forward into the future. We are looking for carpenters that want to dedicate themselves to our company on a week to week basis.
Duties & Responsibilities
A Lead Carpenter meets the customer, previews the job and completes the projects. Most important is your ability to work equally well with the home owner, the Administration and Sales Departments and the other subcontractors on the job.
We are looking for a subcontractor who is set up as an LLC. Must have general liability insurance; worker's comp is a plus.
Carpentry – Finished and Rough Carpentry Skills. Full set of Tools and Vehicle. Must have kitchen, basement and bathroom remodeling experience. Must be able to tile as well. Must have a Truck or Van with ladder racks
Our Standards. The candidate we select must meet the following criteria:
Only candidates that meet the above standards will be considered.
If after reading the above, you say, "that's me", contact us ASAP!
We're not your typical contracting company. Our business is growing because we strive to be the best in the business. We target our marketing to the upscale/affluent homeowner. Our excellent Sales and Administration Departments work together to provide the support to "smooth the way" to a perfect job. You don't want "call backs" or upset customers and neither do we. We appreciate individuals who are hard working and dedicated to their job.
We provide on-going support and education for those who want to upgrade their skills. (www.contractors.net). TQM (Total Quality Management) meetings are held on a regular basis; we want your input. We work as a team and the people we hire must be committed to work in partnership with the other departments in the company. Bi-lingual (Spanish or **PORTUGUESE**) a plus but not required.
We offer benefits bonuses and incentives for change orders and budget targets. Starting salary for Lead Carpenter is $25-$30/hr. To arrange a phone screening, e-mail your resume with a cover letter to currencarp@gmail.com. Visit our web site at www.tomcurrenpainting.com.
ONLY THE CANDIDATES THAT MEET OUR REQUIREMENTS WILL BE CONTACTED.
PLEASE NO PHONE CALLS!!

PAINT CREW CHIEF (NEWTON, MA)
Please read the following description carefully!! Only those that have the below qualifications will be contacted!!
PLEASE NO PHONE CALLS!
Tom Curren Companies (Auburndale) is now looking for a PAINT CREW CHIEF who has high standards, delivers outstanding customer service and takes pride in their work. Must be able to work successfully without close supervision. Minimum 3 years experience working in residential painting and remodeling.
We are looking for a subcontractor that is set up as an LLC and carries general liability & worker's compensation.
Duties & Responsibilities
A Paint Crew Chief meets the customer, previews the job and completes the projects. Most important is your ability to work equally well with the home owner and the Administration and Sales Departments. Depending on your experience and skill level you will be working on the following:
Painting –Interior and Exterior year round. Skills include Brush, Roll and Spray Work. Staining skills and specialty finishing skills are a plus. Must have a Van with Ladder Racks.
If after reading the above, you say, "that's me", contact us ASAP!
We're not your typical contracting company. Our business is growing because we strive to be the best in the business. We target our marketing to the upscale/affluent homeowner. Our excellent Sales and Administration Departments work together to provide the support to "smooth the way" to a perfect job. You don't want "call backs" or upset customers and neither do we. We appreciate individuals who are hard working and dedicated to their job.
TQM (Total Quality Management) meetings are held on a regular basis; we want your input. We work as a team and the people we hire must be committed to work in partnership with the other departments in the company. Bi-lingual (Spanish or **PORTUGUESE**) a plus.
Visit our web site at www.tomcurrenpainting.com.
If you meet all of the above qualifications please e-mail your resume or fax to 617-969-4900. Only those that meet our qualifications will be contacted.
PLEASE NO PHONE CALLS!

LANDSCAPE FOREPERSON (WALPOLE, MA)
NatureWorks Landscape Services is seeking an experienced Landscape Foreperson. The Landscape Foreperson is responsible for producing quality landscape planting installations to our high end residential clients. They must lead a crew, practice safety, take care of their assigned tools and equipment, and work within a budget.
The ideal candidate will have a degree in a related field or 3 years experience with a minimum of 1 year experience in a leadership or foreperson role. They will be able to identify common ornamental landscape plants and read landscape plans to scale. They will be knowledgeable of proper planting techniques, experience operating a skid steer and mini X, basic knowledge of masonry, low voltage lighting, and irrigation. Also, this person will have strong verbal written skills, be customer service oriented, be a team player, and demonstrate a desire to learn and grow as well as to teach others.
A valid driver's license with a good driving record and a hoisting License are required. MCLP or other certifications are a plus.
Bilingual English/**PORTUGUESE** or Spanish is beneficial. It is full-time hourly seasonal (March -December) position plus benefits. Snow work is available during winter months.
To learn more about NatureWorks check out our website at www.natureworkslandscape.com

CALL CENTER - MULTI-LINGUAL (RUSSIAN, SPANISH, PORTUGESE) (BOSTON MA)
Answer, screen, and process incoming Centralized Attendant, Radio-Paging, and Telephone Answering Service calls from a diversified customer base in a prompt, accurate and courteous manner.
Respond to requests for direct dial numbers, department numbers, physician on-call status and department functions utilizing an automated computerized system.
Handle special and priority calls such as medical emergency, code alerts and a variety of emergency and time sensitive calls from the general public, patients, medical personnel and other clients.
Update database and customer profiles to reflect the most current contact information to facilitate expeditious location of essential medical and non-medical personnel.
Prepare, code and process a variety of transmittals to include directory changes, physician sign-outs, pager cap code changes and repairs for use by staff.
Fluency in a second language a strong preference unless the candidate has a very strong employment history as a High volume Call Center Representative. Strong preference for **PORTUGUESE**, Spanish, Russian or an Asian language (in addition to English)
Maintain confidentiality of client information.
BASIC KNOWLEDGE AND SKILLS REQUIRED
Excellent verbal and written skills, ability to operate general office equipment, computerized attendant console. Keyboarding skills essential (35wpm). Familiarity with medical terminology and/or teleservicing concepts helpful. Ability to process a high volume of calls in a fast paced environment required. Ability to process medical emergency calls rapidly and accurately. Ability to overlap and take multiple types of calls. Works with a sense of urgency and tact.
David Bayuk
Principal
SolveIT Staffing
14 North Main Street suite 205
Middleton MA 01949
Direct 978-767-9290
Fax 978-767-9295
david.bayuk@solveitstaffing.com
www.solveitstaffing.com

FRONT DESK POSITION AT ORTHODONTIC OFFICE (MUST SPEAK VIETNAMESE) (DORCHESTER)
Orthodontic office is looking for front desk staff.
Main duties will include scheduling appointments, greeting patients, answering phones, financial arrangements, patient recall and accounts receivables.
No experience necessary, but preferred.
Must have computer and phone skills.
Looking for someone dependable who likes people, and enjoys doing high quality work and learning new skills.
Orthodontic Assistants are welcome to apply.
This is a full-time position (Tuesday through Saturday)
MUST SPEAK VIETNAMESE **PORTUGUESE** IN ADDITION to English.
Please email your resume to juliana@veryniceteeth.com

PROCURA

Estou a procura de emprego, tenho esperiência em lojas de celulares e administração tenho drive MASS. social e carro próprio, cell 508-816-4293. JULIANA

Procuro trabalho para limpeza, tenho carteira de motorista , estou disponivel de segunda a sexta a partir do dia 17 de Maio F: 857 249 3803

Procuro trabalho de house cleaner ou help tenho experiência, moro em Everett 857-888 1795 falar com Dulce

Caixas e mudanças para o Brasil?

Envie com quem faz a diferença e tem preço que não pesa no seu bolso.

TOTAL MOVING EXPRESS

Integridade e Transparência

Servindo as regiões de MA, CT, NY e NJ

CARTÃO PREFERENCIAL ADQUIRA JÁ O SEU!

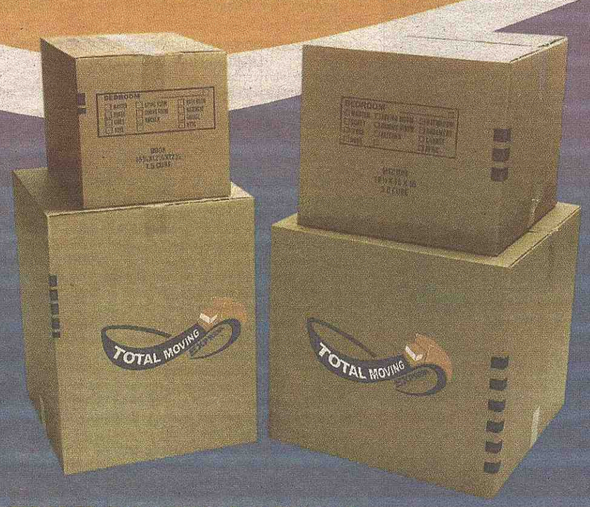

ENVIOS DE CAIXAS
MUDANÇAS PARA O BRASIL

Phone: (339) 227-6464
Fax: (339) 227-6463

Toll Free: 1 (800) 366-1217

25W Olimpia Av.
Woburn,MA01801
www.totalmovingexpress.com

TOPA TUDO DO Silva

topatudosilva@hotmail.com

Tudo em máquinas para restaurantes, lanchonetes, padarias, sorveterias, business em geral.

TEMOS EXAUSTORES, REFRIGERADORES HORIZONTAL E VERTICAL BALCÃO EXPOSITORES, BUFFET DE COMIDA, CÂMARA FRIA, MESAS, CADEIRAS, PANELAS, CHAPA GRILL, BATEDEIRA INDUSTRIAL, ETC...

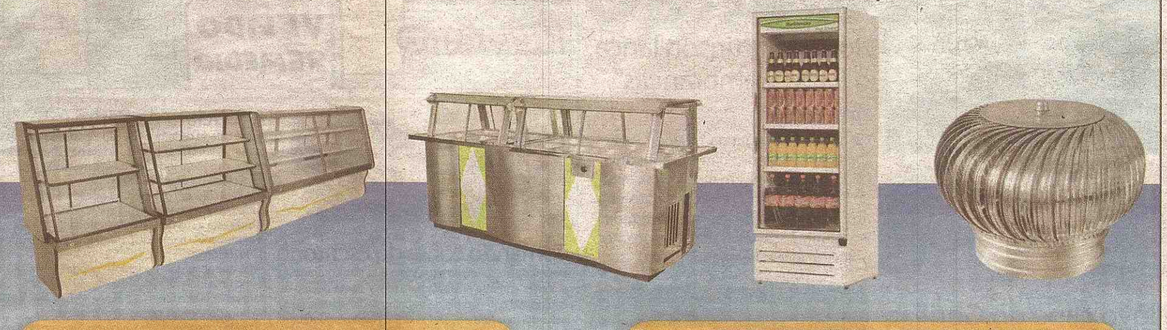

#3 Charlton St, Rota 99, Everett-MA 02149

(617) 866-1790 Fale c/ Elcimar da SIlva

SEGA AUTO SALES

781.324-2334

A Mais Completa Oficina para Melhor Serví-lo

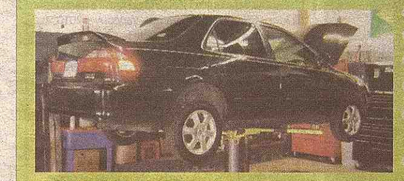

- TUN-UP
- FREIOS
- ESCAPAMENTOS
- SUSPENSÃO
- DIAGNOSTICO COMPUTADORIZADO
- PNEUS NOVOS E USADOS

Garantia de 1 ano ou 12 mil milhas

$$$ Top cash $$$ for you junk car

617.406.7880

449 FERRY ST., MALDEN-MA

www.segaautocenter.com

PB Restaurant

"Venha saborer uma verdadeira comida saborosa, sempre produtos frescos"

Todos os dias o melhor Karaoke e Música ao vivo

Espetinhos

PF U$ 7,99

GRANDE PROMOÇÃO
Porção de camarão por apenas U$ 5,00

Toda Quinta feira Grande Noite Tadicional Portuguesa, com musicas típicas, comidas etc.
Toda Sexta Feira Noite do Forró e Pagode,
Todo fim de semana deliciosa Bacalhoada típica de Portugal

Especial de final de semana. Saborosa Mariscada e grande variadade de Frutos do Mar fresco.

617-381-8733

41 BOW STREET, EVERETT-MA 02149

Antigo sennas Grill, perto da Honda da Rota 99

www.pbrestaurant.com

Leona Lewis aparece bem mais magra em ensaio para revista

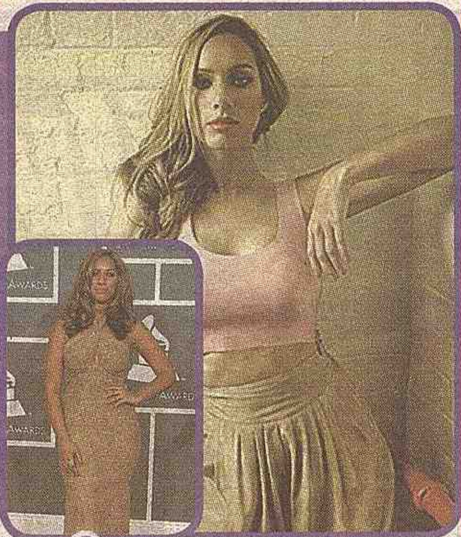

Leona Lewis está bem mais magra. Em um ensaio para a revista "Graze Magazine", a cantora exibiu um corpo bem mais enxuto. Há um mês, ela admitiu que fez dieta e exercício e diminuiu dois manequins, mas durante entrevista para a publicação, não quis falar sobre o assunto.

"Todo mundo está falando sobre isso, mas acho que estou normal. Sempre fui consciente do meu peso", disse Leona, que garantiu que não mudaria nada em seu corpo. "Me sinto bem confiante", completou.

Especulando

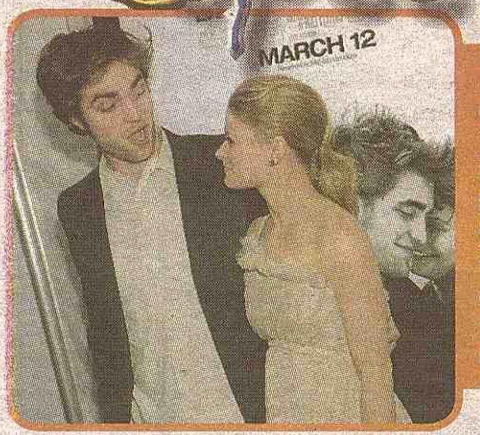

Robert Pattinson lança o filme "Lembranças" em NY

Na noite desta segunda,1, Robert Pattinson lançou seu novo filme, "Lembranças" ("Remember Me"), em que atua ao lado de Emily de Ravin. O evento aconteceu no cinema Paris Theater, em Nova York. Em "Lembranças", Robert Pattinson interpreta um jovem revoltado.

Novo clipe do Gorillaz tem participação de Bruce Willis

O primeiro clipe de "Plastic beach", novo álbum do Gorillaz acaba de ser lançado. O vídeo de 'Stylo', faixa que conta com a participação de Bobby Womack e Mos Def, conta com a participação do ator Bruce Willis e mostra uma perseguição de carros.

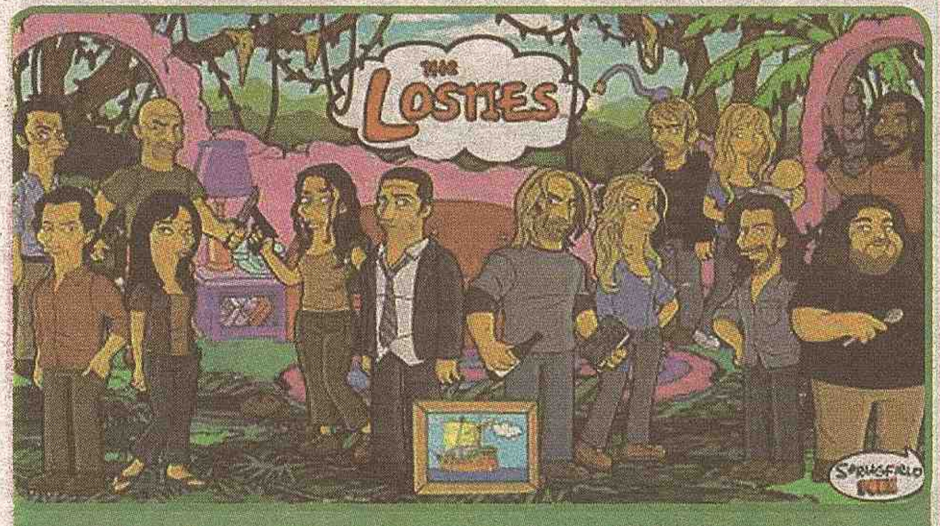

Mix de Simpsons com Lost: "Os Losties"

A sexta e última temporada de Lost já está no ar e promete desvendar todos os mistérios da famosa ilha e seus personagens. Enquanto os fãs ficam atentos para não perder nenhum detalhe, surgem pela internet produtos à venda, vídeos e imagens sobre o seriado. Um dos desenhos de maior sucesso da história dos Estados Unidos não ficou de fora e também entrou na onda de "Lost". Uma imagem da mistura de Os Simpsons com Lost foi divulgada na internet para entreter os fãs das duas séries.

Premier Dental Associates
Infantil Por apenas $19
Super Por apenas $39
Básico Por apenas $29
Sorriso Fidelidade Por apenas $49
Sorriso Fidelidade
232 Pond St 2nd Floor. Natick, MA 01760
EMERGÊNCIA: 866.769.8755
508.318.6333
www.premierdentalassociates.net

HUMOR

ANVISA PROIBE FARMÁCIAS E DROGARIAS DE VENDER REMÉDIOS SEM PRESCRIÇÃO MÉDICA

'Ria' se puder

Tomando conta do Escritório

Depois de muito relutar e um tanto quanto a contragosto, o sujeito contrata o caipira para tomar conta do seu escritório. No primeiro dia de trabalho do caipira, ele passa a manhã toda fora e quando volta vai logo perguntando:
- Alguém esteve aqui?
E o caipira:
- Esteve sim, senhor!
- Quem?
- Eu.
E o sujeito, irritado:
- Não foi isso que eu perguntei. Eu queria saber se alguém entrou aqui neste escritório depois que eu saí.
- Entrou sim, senhor!
- Quem?
- O senhor!

A Bicicleta do Padre

Numa cidade do interior de São Paulo, dois padres costumavam cruzar-se de bicicleta na estrada todos os domingos, quando iam rezar a missa nas suas respectivas paróquias.
Mas certo dia, um deles estava apeado. Surpreso, o outro padre parou e perguntou:
- Onde está a sua bicicleta, Padre Josias?
- Foi roubada! - responde o outro padre - creio que no pátio da igreja.
- Mas que absurdo! - exclamou o ainda ciclista - eu tenho uma ideia para saber quem foi:
Na hora do sermão, cite os 10 mandamentos. Quando chegar no «Não roubarás» faça uma pausa e percorra os fiéis com o olhar. O culpado com certeza que se vai denunciar!
No domingo seguinte, os padres cruzam-se de bicicleta. O padre que deu a ideia diz:
- Parece que o sermão deu certo, não é, Padre Josias?
- Mais ou menos - responde ele - na verdade, quando cheguei ao «Não desejarás a mulher do próximo» acabei por me lembrar onde é que tinha deixado a bicicleta!

Foto Engraçada

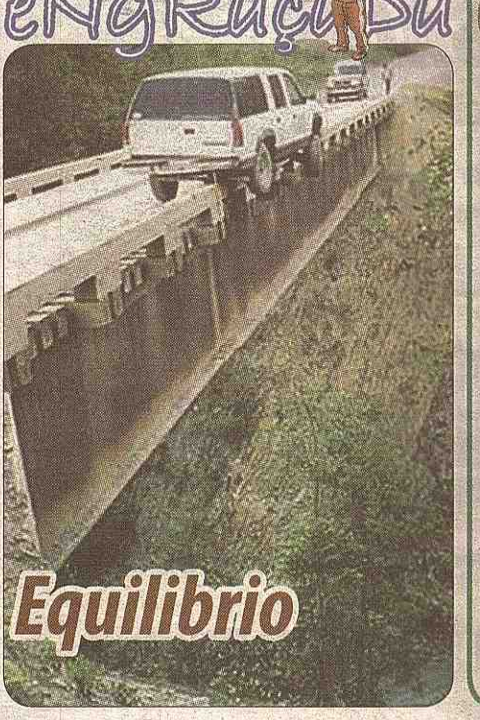

Destáque da Semana

Record entra para história com Jogos Olímpicos de Inverno

Emissora exibiu quase 80 horas de competição RedaçãoTamanho do texto A Rede Record entrou para a história ao ser a única TV aberta do Brasil a transmitir os Jogos Olímpicos de Inverno – Vancouver 2010. Nos últimos 16 dias, de 12 a 28 de fevereiro, a emissora colocou no ar quase 80 horas de competição e mais de 20 horas de informações nos telejornais. Nunca nenhum país tropical fez uma cobertura tão completa dos Jogos Olímpicos de Inverno. Os números registrados no ranking geral das audiências corresponderam à grandiosidade dessa cobertura. O povo brasileiro gostou do que viu e deixou a Record na segunda colocação isolada durante toda a transmissão dos Jogos. A Record mobilizou uma equipe de 80 profissionais e conseguiu aproximar os inusitados esportes de inverno do público brasileiro. Uma equipe tão grande de um país sem neve chamou a atenção da imprensa internacional.

SEGURO DE CASA PELO MELHOR PREÇO DO ESTADO, CONFIRA E ECONOMIZE.
Walter Seguros
OFERECEMOS TAMBÉM POR UM PREÇO ESPECIAL
Seguros de Liability
Worker's Compensation
Commercial Auto
Temos o melhor seguro para sua casa e com os melhores preços.
Ligue para nossa agência, daremos o preço para você na hora.
86 Broadway - Lawrence, MA - 978. 683.3645

Balcão de Empregos

OFERTA

Precisa de Sandwich maker, busy pizza place, tem que ter experiência. Fazer aplicação no local 883 Main St Winchester-781-729 6541

Preciso de um mecanico full-time com experiencia, interessados favor ligar p/ Cleison, (617) 569 8860 or (617) 561 8500.

Cafe Belo de Everett Contrata: Recepcionistas, Garcons/Garconetes, Bartenders. Interessados dirigir-se a 158 School Street in Everett, Sexta-feira de 2:00pm a 4:00pm. Falar com Julianna

Precisa-se de secretária. É necessário falar inglês. Favor ligar para 857-888-2991

Contrata mulher para representação comercial, precisa falar inglês, ter carro, boa aparência, experiência com vendas e computador. Paga-se salário mais comissão. Enviar curriculo com foto para wmartins01@aol.com

Vendo limpeza de uma casa, interessados ligar para 617-240 5845 - Falar com Alessandra

Se você tem potencial e se qualifica para trabalhar em uma das maiores empresas Americanas, part time ou full time, entre em contato. A empresa oferece treinamento. Para todos estados dos EUA. 781-439-9368 Janilson

Contrata-se instaladores com experiência de TV a Cabo e TV via Satélite, interessados falar com o Walter 774-244 2888

Atenção!!! Revere - MA estamos precisando de pessoas para trabalhar na área de limpeza aos Sábados e Domingos (Part- Time) $10,00 por hora -Ligue já e fale com Marcos 978 423-3662 -Começo imediato.

Precisa-se de lanterneiro, pintor, funileiro com experiência e responsabilidade, paga-se bem aplicar no local. 88 East Elm St - Everett - MA próximo ao stop shop- seg-sext 11-3pm - favor não ligar depois das 3pm seg-sext -phone: 857 888 6565

Precisa-se de pizza maker com experiência em (italian, pizza) full time,pay cash. Olympic House of Pizza- 655 E. Broadway - South Boston

ATTORNEY NEEDED - great opportunity (Greater Boston Area)

Advogado precisa – Grande oportunidade – Grande Boston
Are you tired of facing a tough time in your practice? Wants to eliminate all overhead costs? Need more clients? Well come work for a busy growing Debt Negotiation Firm that seeks an ethical, aggressive, self motivated attorney. Candidate must have exceptional researching, writing, analytical, negotiating and advocacy skills with attention to detail and be willing to work the hours necessary to get the job done right and on time. Candidate must be a team player and able to multi task in a fast paced environment. This is a position with great growth potential for the right candidate. Bi-Lingual is a plus English/Spanish/**Portuguese**.
The right candidate will have the experience in or will have to specialize in:
Real Estate Transactions / Short Sales / Loan Restructuring / 93a
Debt Settlement & Debt Negotiation
Bankruptcy Ch 7 / Ch 13
Work Enviroment: Professional - Smoke free
Position: Full Time in our Offices
Ability to hire your staff of paralegals to help get the Job Done
We are not a law firm.
Great compensation structure put in place for the right Attorney this could be a lifetime opportunity.
Please email your resume to info@creditcardwelfare.com

CHAIRCAR/VAN DRIVER

Full time position available for an experienced chair car/van driver. Transport patients and assist participants in/out of the chair car and up/down stairs. High school diploma or equivalent and a valid Mass drivers license with a safe driving record for the past 3 years. Experience with van driving and/or with services to the elderly and/or people with physical or cognitive disabilities required. You must be able to use stair chair to perform carry-up and down of a maximum of 160 pounds. Bilingual skills in English and Spanish or **Portuguese a plus**.
Upham's Elder Service Plan
Dorchester & Roxbury, MA
•Location: Dorchester/Boston
Reply to: uphamsctr@msn.com

SEEKING PROFESSIONAL SALES PEOPLE AND TELEMARKETERS WITH EXPERIENCE.

We need 3 highly motivated, positive people to complete our growing team! Significant sales experience required. Bi- or multi-lingual: **Portuguese**, Creole, Cape Verdean speakers needed IMMEDIATELY! Base salary available depending on experience with commissions and substantial bonus structure in place.
Call NOW, we are currently booking appointments for this week.
ONLY serious inquires and experienced, hard workers need apply!
Leave message with best time to return call: Jonathan 617-997-0488.
•Location: Brockton area

THE BRAZILIAN IMMIGRANT CENTER OF BOSTON SEEKS A PART TIME

Case Worker/Administrative Assistant. Responsibilities include but are not limited to the following:
Greet workers seeking assistance from the Center
Assist workers in completing forms and with referrals
Check answering machines on a daily basis
Enter data in BIC's data management system
Make phone calls to members and others as directed by the supervisor
Type memos in English and **Portuguese**
File paper documents
Answer phone calls
Help with organizing occasional evening and weekend events
Other tasks as directed by the supervisor
Must be available for working regular office hours, Monday-Thursday, 10am-5pm

QUALIFICATIONS INCLUDE THE FOLLOWING:

Strong commitment to, and clear understanding of, the Brazilian Immigrant Center's mission and immigrant workers' rights.
Experience with community and/or labor organizing in Brazil or in the U.S.
Familiarity with basic labor laws in the U.S. is useful
Proficiency in Microsoft Office, including Excel and Outlook, and other computer programs
Fluency in verbal and written English and **PORTUGUESE** languages
Exceptional interpersonal and organizational skills
Permission to work in the United States
This is a 25 hour a week position with competitive wages and benefits
The Brazilian Immigrant Center is an affirmative action/equal opportunity employer,
committed to promoting diversity in the workplace
To apply, please send resume and cover letter to: david@braziliancenter.org
•Location: Boston (Allston)
•Compensation: This is a 25 hour a week position with competitive compensation ($12 per hour + some benefits)
•This is a part-time job.

HOME HEALTH AIDES AND NURSE AIDES, MULTICULTURAL HOME

Care has the HHA and PC hours you are looking for in these and other North of Boston cities and towns. We have coordinators and clients who speak Russian, Spanish, Portuguese and English. For experienced HHAs or CNAs or homemakers, we offer top pay rates and benefits. If you are a Home Health Aide or Nurse Aide who wants to be respected and appreciated, call Mila (Russian), Josie (Spanish and English), Marianna (**PORTUGUESE**) at 781-593-7174.
Location: North of Boston
•Compensation: Top pay rates, best benefits
DUTIES: Under the supervision of the Early Head Start Home Visiting Program Director/Supervisor, the Home Visitor¡¦s responsibilities will include the following:
Provide home visiting to parents that meet Early Head Start eligibility;
Participate in group support services;
Serve as a role-model and give support and encouragement to parents and their families to help raise healthy children;
Participate in on-the-job training in infant care, nutrition, parenting skills, childbirth education and child development as required by funders and Health Imperatives;
Serve eligible families in program area (bilingual staff may provide translation services for parents at medical appointments, etc.);
Track and record data as necessary in a timely manner;
Participate in all Early Head Start site visits;
Participate in community outreach and help families access services in their communities;
Disseminate appropriate materials in strategic places throughout the community detailing the need for early prenatal care, parenting education and prevention of child abuse;
Other duties as assigned by the Program Director/Supervisor
QUALIFICATIONS: High School Diploma and early childhood experience required. College education preferred. Must be sensitive, caring, nurturing and enjoy working with young families. Knowledge of community resources helpful. Excellent written and spoken English necessary. Preference for bilingual/bicultural, **PORTUGUESE**, Haitian Creole, Cape Verdean Creole
TRAVEL: Travel is required. Reliable transportation, valid MA driver¡¦s license, auto insurance, registration and a safe driving record mandatory.
Fax to: 508-583-9809
E-mail to: lowings@healthimperatives.org
Mail to: Health Imperatives, Inc. 942 West Chestnut Street, Brockton, MA 02301
•Location: Hingham, MA

OPENING AT SOMERVILLE EARLY HEAD START

Opening at Somerville Early Head Start, a home visiting program for pregnant women and children up to three for a Staff Development Specialist. The Staff Development Specialist will be responsible for developing and monitoring systems of training and education for Somerville Early Head Start staff and parents. The system for staff will meet the Head Start Performance Standards required by the Head Start Reauthorization Act of 2007
and the system for parents will be coordinated and integrated with that for staff in order to promote the healthy development of pregnant women and children up to three. These systems will be developed in collaboration with the specialists who are responsible for the program for pregnant women, early childhood development and early intervention, parent involvement and outreach, health management, social services and the program director.
Candidate must have a BA or MA in a related field, knowledge of Early Childhood Development and Parent Development, Head Start and must be sensitive to a variety of cultures.
Candidate must have own car and a valid driver's license. Spanish, Haitian Creole or **BRAZILIAN PORTUGUESE** a plus. Send a cover letter and a resume to mgalvin@somervillementalhealth.org. Resumes without a cover letter will not be considered.

DO YOU SPEAK PORTUGUESE? WANT A NEW CAREER? (DAVIS SQUARE)

Orthodontic Office needs a new assistant.
No experience necessary.
PORTUGUESE/English speaking a must.
Position involves working directly with patients: taking x-rays, impressions, and putting on and adjusting braces.
We will train you. Dental or Orthodontic experience preferred but not required.
Looking for someone dependable, who likes people, and enjoys doing high quality work and learning new skills.
Hours:
Monday 8:30am - 5:00pm
Tuesday 8:30am - 5:00pm
Wednesday 8:30am - 5:00pm
Thursday 8:30am - 7:00pm
Friday 8:30am - 1:00pm
Saturday 8:00am - 2:30pm
Please email your resume or fax it to (617) 591-9990

RECEPTIONIST (FRAMINGHAM)

Dental Receptionist- Framingham
State of the Art, specialty dental practice is seeking a receptionist. This is a full time position M-F.
Responsibilities include, but are not limited to:
-Greeting patients
-Scheduling appointments
-Answering phones
- Updating patient information
- Verifying insurance eligibility
-Administrative tasks as needed
Proficiency with computers is a must. Previous dental experience preferred but not required. Preferred candidates are bilingual (**PORTUGUESE**/ Spanish).
Candidates MUST be willing to learn, proficient with computers, people-oriented, dependable, and have a pleasant phone manner.
If interested please email cover letter and resume or fax to 508-424-2528, attention Lisa D

ORTHODONTIC OFFICE LOOKING FOR DENTIST (BILINGUAL) (DAVIS SQUARE)

Brazilian dentist wanted for orthodontic assisting.
Must be familiar with Brazilian culture and **PORTUGUESE** language.
(Need not actually to be from Brazil)
This is a full-time position.
Please email your resume to: juliana@veryniceteeth.com

SCHOOL-BASED SOCIAL WORKER (63 COLLEGE AVE)

Somerville Mental Health Association (SMHA), in partnership with the Somerville Public Schools, seeks a Licensed Independent Clinical Social Worker experienced in school-based and outpatient clinical services who will work in one elementary school, grades 1 - 8 providing consultation to school personnel and direct services to children and families. This clinician will promote school-wide culture-building and prevention programs, conduct needs assessments of children and families as well as clinical assessments of children, and provide counseling in the school. The position involves coordination of direct services provided by other SMHA clinicians at the school and the maintenance of good collatoration between the school and SMHA. The clinician will provide out-patient therapy services to a small caseload at SMHA and will participate in the interdisciplinary clinical team and other staff meetings at SMHA. Some evening work time is expected.
This twelve-month, full-time position offers a competitive salary, excellent benefits, strong supervision and a stimulating and supportive work environment.
Bilingual/bicultural candidates who speak Spanish, Haitian Creole or Portuguese are strongly urged to apply.
Resumes: JoAnn Thrasher, LICSW
Director of Child & Family Services
Somerville Mental Health Association
63 College Ave
Somerville, Ma 02144
Fax: 617-629-4454
E-mail: jthrasher@somervillementalhlth.org

DENTAL ASSISTANT (NORTH SHORE EVERETT)

Family oriented Dental Office in Everett is looking for a certified responsible Dental assistant. Need somebody who can speak Portuguese or Spanish. Looking to hire right away. We are willing to train right person. Salary and hours based on your experience.
If interested please fax your resume 6173893748 or e- mail me at broadwaydentist@yahoo.com

WAITERS NEEDED (KENDALL SQ-CAMBRIDGE)

Atasca Restaurant in Kendall Square, Cambridge is looking for experienced waitstaff to hire. Atasca is an award winning, Portuguese Fine Dining Restaurant. Waitstaff must be professional, knowledgeable, and personable. Management prides on attentive service, and seeks waitstaff who also do. This is a part-time or full-time position.
REQUIREMENTS: Must have some experience; Must be 18 years or older; Must speak English; Must have working papers. If you are interested, please come into our location at: 50 HAMPSHIRE ST. CAMBRIDGE. You will fill out an application there, so bring all necessary information. Any questions regarding this position please call: 617-621-6991.

NorthEnd MOTORS

Honda Civic LX Sedan
Stock Number: P3578
08

www.northendmotors.com

390 Turnpike St. (Route 138) - Canton, MA 02021 - Phone: (781) 575-1002

Stock Number: P3287A
03
Nissan Pathfinder LE SUV

Stock Number: P3070
05
Toyota Camry SE Sedan

Stock Number: P3557
05
Nissan Altima 2.5 S Sedan

Stock Number: P3483
06
Acura RSX Type S Coupe

Stock Number: P3158
06
BMW 325 Xi Sedan

Os melhores preços e juros de MA!
Temos financiamento próprio!
Também financiamos direto pelo banco!
Carros de alta qualidade!

Stock Number: P3416
06
Pontiac Torrent AWD SUV

Stock Number: P3438
07
Chevrolet Cobalt LS Sedan

Stock Number: P3456
07
Dodge Caliber R/T Hatchback

Stock Number: P3490
08
Nissan Versa s Hatchback

Stock Number: P2961
08
Volvo S40 2.4i Sedan

TEMOS MECÂNICA
FAZEMOS: TUN-UP - FREIOS - ESCAPAMENTOS
SUSPENÇAO - TRANSMIÇÃO, ETC.

COMPRE aqui e PAGUE aqui!

Financiamos com Tax ID Number, Aceitamos Carteira Internacional
Mais de 22 anos de atividade servindo a comunidade de MA

Horário de atendimento
Seg. a sábado das 9AM as 6PM - Domingos das 12PM as 5PM

Ligue agora mesmo e fale com Leandro,
508.468.6478

IMOVÉIS EM FLORIANÓPOLIS-SC

procasa imoveis
33 Norwood St. Everett, MA USA

SUNRISE VILLAGE RESIDENCE

Invista com seguranca,
invista em "Florianópolis-SC"
aptos apartir de 149 mil reais
parcelamento direto com a construtora
DALCIO 617.799.0320
www.procasaimoveis.com

CHAMPION CLEANING

Atenção

Estamos contratando profissionais com experiência na lavagem de carpetes.
O profissional devera saber usar maquina portatil e (Truck Mounting) Van de carpete.
Somente contratamos moradores das seguintes regiões:
·Lowell – MA
·Tewksbury – MA
·Billerica – MA
·Chelmsford – MA
·Westford – MA
·Dracut – MA

Salário iniciando a $12,00 por hora + overtime

Estamos contratando homens e mulheres para trabalhar na área de limpeza de condomínios.

Somente Full-Time de Segunda a Sexta – Feira.
Carga horaria de 44 a 60 horas semanais.
E necessario Carteira de Motorista AMERICANA.
Somente contratamos moradores das seguintes regioes:
·Lowell – MA
·Tewksbury – MA
·Billerica – MA
·Chelmsford – MA
·Westford – MA
·Dracut – MA

Salário iniciando a $9,00 por hora + overtime

Favor ligar para Marcos
978 423-3662
somente no horário Comercial
7:30 AM até 5:30 PM de Segunda a Sexta - Feira

CAPITAL Tax Solutions
391 Broadway Suite 303 Everett MA 02149
Fone: 617.381.9393 - 617.381.9491
capitaltaxsolutions@hotmail.com

- Imposto de Renda Pessoa Física e Jurídica
- Contabilidade e Consultoria
- Aplicação para ITIN number
- Abertura de empresa
- Receba sua restituição de 24 às 48hs
- Faça sua declaração do imposto de renda até 15 de abril

AUTHORIZED IRS e-file PROVIDER

Phone: 617.381.9393
Fax: 617.381.9491

DIRECTV

GLOBO + 120 CANAIS $39,98

PFC 100% FUTEBOL
BAND NEWS
BAND

MUITO MAIS CANAIS POR MUITO MENOS $$$

Ligue e tenha mais informações
857-888-1020 / 339-298 9206

JS GaleraTOP Gospel

B-DAY SUELEM DE JESUS

SUELEN DE JESUS

Celebrado no sábado dia 27 de feveiro no templo sede da Revival Church for the Nations em Everett-Ma.
Contou com a presença dos familiares e amigos. Muita felicidade e Deus continue te abençoando ricamente.

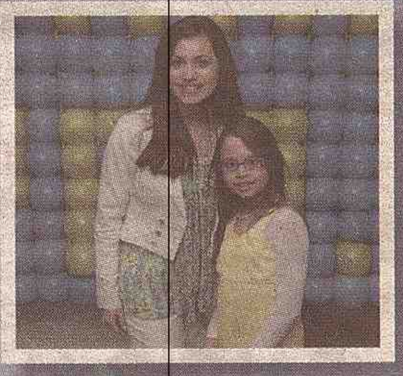

FOTÓGRAFO JAIDER GODOI
978 726 5896

Índice

1. Advogados e Despachantes -página 27
2. Diversos -página 27
3. Imóveis -página 27
4. Balcão de Empregos -páginas 29 e 31
5. Saúde e Estética -página 32
6. Transportes e Cargas -página 33
9. Venda & Manutenção de Computadores -página 34
10. Veículos -página 34

JS CLASSIFICADOS

Advogados e Despachantes

Stephen E. Bandar
ADVOGADO
Imigração e Naturalização
Reparação de créditos
Problemas com débitos
Acidente de carro
Divórcios e separação
Notário Público
Em Português falar com Josy 617.388.2494
2000 Massachusetts Ave, Suite 02 Cambridge, MA 02140
617.354.3434
Apresente este anuncio e receba sua primeira consulta GRÁTIS!

Raymond J Wauford, Jr.
Attorney at Law
Se você tem problemas com:
Imigração
Policia - carteira de motorista etc
Violência Domestica
Divorcio - Partilha de bens
Acidente de carro - Seguros
Acidente de trabalho
Pensão de filhos
Phones:
978.692.1712
978.692.1790
866.299.2200

Brasil Acessoria juridica, LLC
537 Broadway, Everett, MA 02149
Mariana Dias, Paralegal
Thomas P. Glynn, Advogado
IMIGRAÇÃO
DEFESA CRIMINAL
ACIDENTE DE CARRO
ACIDENTE DE TRABALHO
DIVORCIO
FALÊNCIA
Nós podemos te ajudar!
781.334.6243

Diversos

Vou sempre ao Brasil e procuro parceria de negócios. 781 219-7175

Custom T-Shirts starting at $3.95
978 726 1530
www.bellaprintingandsigns.com

Camisetas estampadas apartir de $3.95 Tel: 978 726 1530

Vendo 4 Rodas aro 17 Super chic, era de uma BMW, lindas, 508-740 7498

Visto para estudantes brasileiros com comprovação, Contatos (11)3323-6237 USA:(617)593-2631 E-MAIL:contato@acaovoip.com

Fasso limpeza de uma casa, interessados ligar para 617-240 5845 - Falar com Alessandra

Plano Dental $ Saúde Completo, sem carência - Sem limite de uso - Não precisa documentação - Inclui aparelho - Lasik - Receitas médicas. Individual $39.95 Família - Plano Ouro $90.00 LIGUE (978) 729-0283

Vendo, uma maquina de abrir massas e uma de moer cana. Ligar p. 617.387/6423. Maria.

University Professors: Appeal for Volunteers - Teach course(s) online from anywhere. Use Portuguese, English, French, Spanish; equalize world acess to University. Aplication www.fench-american.edu or Marcel; president@french-american.edu

Modele seu corpo com cintas modeladoras Ardyss, a melhor do mercado, te ajuda a diminuir até dois tamanhos, compre on line www.ardysslefe.com/maty ou ligue para 774-360 4365 Maty.

Pequenos e lindos filhotes de yorkshire, temos tambem fox paulistinha mix com poodle, ja tomaram as primeiras vacinas etc, para maiores informacoes favor ligar para 617-623-2800 ou 617-974-1163.

Celular Apple iPhone 2G 8GB HD GSM desbloqueado, funciona no Brasil. Apenas $200. Aguiar (603)438-2127

Vendo 4 pneus novos da Bridgestone Blizz AK, otimo preco, 185/65 RIS, favor ligar para 857-488-8091.

Tudo para sua festa - Aceitamos encomendas de salgados e bolos para todas as ocasiões. Fazemos e distribuímos salgados e docinhos. Montamos kits para empresas. Entregamos em sua casa! Elias e Ana Phone:978-3320498

Imóveis

Aluga-se

Aluga apartamento no primeiro piso em Everett, casa toda nova, com estacionamento e lavanderia. Já disponível. F: 781-504 5543

Alugo 2 quartos tudo incluído ou individual. Todos canais, globo, internet. Perto de supermercado, padaria e etc, 368 Salem St Medford. Falar com Solange 617 335 2836

Alugo Quarto para casal ou 2 moças em Swampscott, excelente quarto em apto com um casal morando no outro quarto com 2 minutos para T e 2 minutos da praia, Tel: 781-962 3135

Alugo 2 quartos em Woburn, cable com Globo, internet wireless, laundry no apartamento, tudo incluido. Próximo ao comércio brasileiro e ponto de ônibus por $420,00. No momento não temos vaga pra carro, interessados tratar com Claudio (617)543-7139.

Alugo quarto em Medford na Albion St proximo ao Restaurante Oasis, Falar com Fabricia 781 367 7331

ALUGO 3 vagas ou divido apartamento no granada com uma pessoa ou casal. condominio possui piscina, academia e outros beneficios para 1 de abril. tel. 781 353 4223 - deixar mensagem

Aluga 2 quartos, $ 420 e $ 350 tudo incluído em Everett. Ótimo local na Montrose St. Telefone e 781-922 2623

Procuro Studio, em Medford, Somerville com utilidades incluídas com garagem para o mês de Março. Favor ligar, 954-548-5876.

Aluga apartmento em Everett todo novo, piso de madeira e ceramica, quintal, estacionamento, lavanderia, basement etc... ligue ja 781 504 5543 já disponível

Alugo um quarto grande em Somerville, para um pessoa nao fumante e que trabalhe. $450 mais depósito. Ligue para 617-858-4466.

1 quarto para aluguar em Everett, perto de ônibus,ótima localidade,1 piso, $400. favor ligar para Edson(857)249-3466.

Malden- Aluga apartamento de 3 quartos, vagas para 2 carros, próximo do trem orange line, 508 740

Woburn – Aluga-se para duas pessoas quarto grande e novo. Pessoas sem vícios, ambiente familiar, condomínio c/ piscina e estacionamento. 617-935 3714

Somerville – Aluga apartamento em somerville de 3 quartos. Primeiro andar, nada incluído. $ 1200 F:617-799 8520

JS Classificados
774.244.2888
info@jornaldossportsusa.com

No Brasil

Vendo apartamento de um quarto localizado na avenida centenário em Criciúma, ao lado do supermercado Angeloni, Edifício Place Royale, R$ 65000 ACEITO PROPOSTA. 617-592 9126 Nagila

Vendo 2 lotes no litoral do ES na praia de Guriri, cada lote com 300 mt2 cada, com escritura, o lote fica na rua 12 lado sul fone 978 401 1301 ou brasil 027 3761 1795

Vendo casa em Governador Valadares, no Barrio Jardim Perola.

cas nos fundo. Na frente, uma loja com mais um apartamento.

Construcao nova. 150,000 reais. Aceito proposta. Favor ligar pra 857-312-9225, falar com Ulisses

Vende -se no brasil um lindo lote na praia bella litoral bahiano considerada uma das praias mais lindas do brasil $33.000 lique 9784732403.

Vendo ou troco um lindo terreno no litoral Bahiano, Porto Seguro ótimo para pousada ou para viver a vida a beira da praia mais linda do brasil valor $27.000 dolares contato 9784732403 ou 9784731846 .

VIA BRAZIL
SEU DESPACHANTE NA AMÉRICA
Disk a Vontade ligações para o Brasil ilimitados a partir de 29.95 por mês no celular.
SEGUROS DE AUTOMÓVEIS com Sabrina
Abertura de seguros de Automóveis com Carteira de Habilitação do Brasil e também Carteira Internacional. Não importa sua situação imigratória, renovação e emplacamento automático no mesmo dia.
Seguros de Automóveis
Notário Público
Tradução de Documentos
Procuração
Fotos para Passaporte
Serviço junto ao Consulado
Recebimento de Contas
Autorização de Viagem
Renovação de Passaporte
Extenção de Permanência (i94)
Tradutores / Cortes de Imigração
Trânsito e Hospital
Declaração de Imposto de Renda / Itin#
Passagens Aéreas
Transporte para Aeroportos, Consulado, Cortes e Hospitais
Abertura de Empresas / Fed Tax ID
Acessórios para Celular Nextel/Sprint
Xerox para o Brasil
REMESSAS DE DINHEIRO PARA O BRASIL
HORÁRIO DE FUNCIONAMENTO
DE SEGUNDA A SEXTA 9:00 AM A 6:00PM
SÁBADO 10:00AM A 3:00PM
978.532.3355
978.935.2002
85 MAIN ST. C7 PEABODY - MA 01960
FAÇA-NOS UMA VISITA HOJE MESMO E SAIA COM SEU CARRO ASSEGURADO.

Vanguard Convenience
Residencial Santa Clara
*R$724,00 mensais
Prestações mensais R$ 490,00
Dream Park Residence
Valparaíso-Serra-ES
*R$830,00 mensais
SBVENUE - EUA
1.617.440.7380
www.sbvenue.com

Century 21
Está com Mortgage atrasado?
Já recebeu a carta de Foreclosure?
Não conseguiu fazer o Loan Modification?
Não sabe o que fazer?
Ainda há solução.
Ligue agora para 781.241.3228
TEMOS INÚMERAS PROPRIEDADES ABAIXO DO PREÇO DE MERCADO!
Fazemos Short Sale sem custos para você!
Compre sua casa agora.
680 Broadway, Everett, MA 02149 - Maria Silveira - 781.241.3228

Raymond J Wauford, Jr.
70 Broadway St - Westford - MA - 01886
Attorney at Law

Se você tem problemas com:
Imigração
Policia - carteira de motorista etc
Violência Domestica
Divorcio, - Partilha de bens
Acidente de carro, - Seguros
Acidente de trabalho
Pensão de filhos

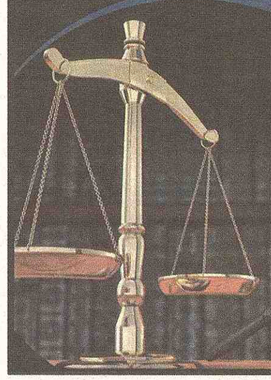

Ligue agora mesmo e fale com a Rita Freitas
Representante legal do Raymond J Wauford, Jr Attorney at Law

Phones:
978.692.1712
978.692.1790
866.299.2200

DENTISTA BRASILEIRO
Qualidade - Eficiência - e Profissionalismo em Português

Dr. João Wang
Formado em Odontologia pela UFPE e TUFTS University
Especialista em tratamento de canais pela Universidade de São Paulo

PERIODONTIA, CLINICA ESPECIALIZADA EM IMPLANTES
Exames, Limpeza, Tratamento de gengiva
Restaurações, Extrações, Tratamento de canal
Coroas e pontes, Próteses, Dentaduras

DENTPLANT
Consultorios em Boston e Central Mass.
978.840.3399
www.dentplant.net

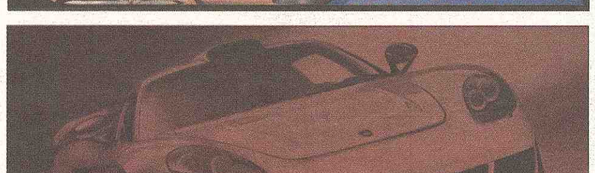

P&S
AUTO BODY

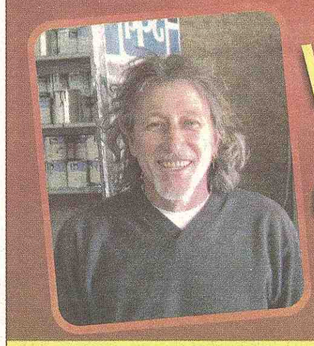

Wilson
EXPERIÊNCIA E COMPETÊNCIA
617.501.3381
617.381.8786

29 BOW ST, EVERETT-MA

C&N
Beauty Supply
Salon and Services

TODA LINHA DE PRODUTOS
- Kératase
- Alfaparf
- Goldwell
- Redken
- Paul Mitchell
- Sebastian
- Nexxus
- Chi
- Tânagra

Venha conhecer a linha
MAROCCANOIL
Grande promoção
Venha nos visitar

Uma completa linha de produtos de beleza com os melhores preços.
Afiação e Consertos em Geral
Phone: 617-623-2800 / Fax: 617-623-2801
285 Washington St. - Somerville, MA 02143
www.cnbeautysupply.com
Leve 1 shampoo 1L de qualquer marca por ½ off na compra de 1 condicionador 1L da mesma marca

JS GaleraTOP

CLUBE LIDO

Completamente lotado o Clube Lido em Revere-Ma para receber a dupla Jorge e Mateus, no domingo dia 28 de fevereiro. Mais uma vez nosso parabéns para nossa amiga Rita Mondardo da Floripa Produções.

Fotos By Mara Sadigursky

RADIO MANIA

Entre nesta onda!

1230 AM - 8 às 10 da manhã

Resultado da enquete

"EM QUEM VOCÊ VOTARIA PARA REPRESENTANTE DA COMUNIDADE BRASILEIRA?"

do dia 22 ao dia 26 de Fevereiro de 2010

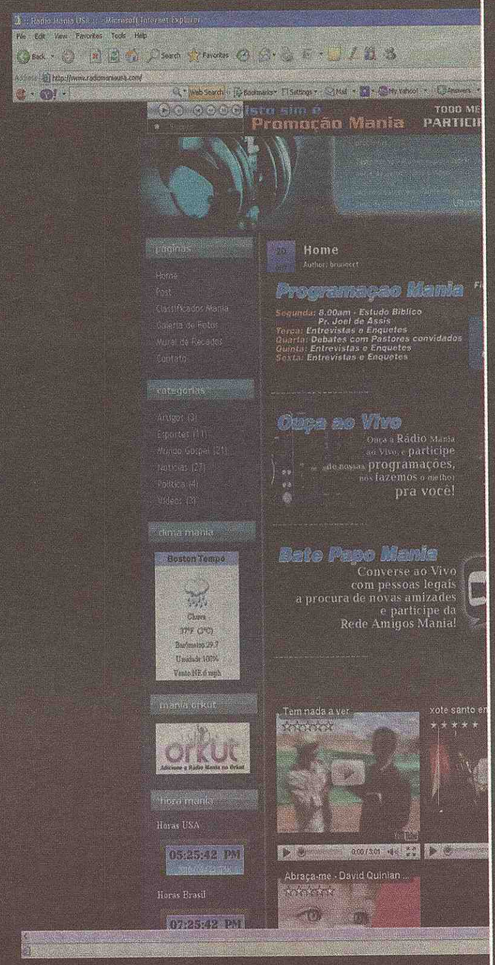

RADIO MANIA A CONEXÃO CERTA! LIGUE E PARTICIPE: 617.884.1230

www.radiomaniausa.com

INMAN MOTORS SALES OF SOMERVILLE

Café Belo

NOVA SCHIN

apresentam

2º CAMPEONATO BELÔ - OKÊ

TODAS AS QUINTAS 8 PM (Karaokê)

Prêmio

$6,000 CASH

158 School St. Everett, MA - Info: 617 544 3772

METROPOLITAN 9 AM NEWS

www.cafebelo.com

A SEMANA
THE BRAZILIAN NEWSPAPER
99 Albion St. Somerville , MA
Phone: (617) 417 6006

OPTICA BRASILEIRA De Everett
617 387 7744
617 842 1122
553 Broadway, Everett, MA

Lima's Towing
24 Hrs. Service
Malden, MA
Tel. 978 413 4779

Carvalho's Jewelers
Office: 508-620-2773
8 Union Ave - Framingham

OJ SIDING APPLICATIONS, INC.
Residential & Commercial
Dilson
Tel. (508) 926 9601

Properties over 10 states of Brazil
SBVENUE
Sidney Boeira
(Sales Consultant)
857 207 9722
sidney@sbvenue.com
www.sbvenue.com
82 Central St. Somerville MA
Ph. 1.877.309.4426

REALIZANDO SEUS SONHOS
GLOBO
TEL. 617 868 0902
1-866 359 4562

JORNAL DOS SPORTS USA
Há 16 anos prestando serviço para a comunidade brasileira em New England

GOL LATINO MARKET
Experiência Comprovada em Remessas
617 623 8289
Somerville - Lowell - Marlboro
Woburn - Peabody

INMAN Motor Sales Of Somerville
617 301 3818
39 Webster Ave.
Somerville MA
617 666 2727
Website
www.inmaneshow.com

procar AUTO SALES
The Best Used Cars
617 381 9111
152 Ferry St. Everett MA

procasa imóveis
33 Norwood St. Everett, MA
617 799 0320
procasaimoveis.com

P&S AUTO BODY
WM BODY WORK MECHANIC
Ph 617 381 8786
617 501 3381
Fax: 617 381 1660
29 Bow St.
Everett, MA 02149

PHONECARDS AND MORE
prepaidia.com
SVX DISTRIBUIDOR
TEL. 617 623 1199

adicione os seus favoritos
o favorito
WWW.OFAVORITO.COM

OBTS
Assistencia Total Brasileira
Juridica - Seguro - ID - Income Tax
781 629 2603
900 Broadway - Revere, MA

Endividada e sem Rumo

Toda minha família sempre foi desunida e cresci num ambiente de discusões e muitas brigas. Isso me fazia uma pessoa insegura e cheia de complexos. Aos 26 anos estava desempregada, com dívidas e sem saber o que fazer. Comecei a participar das reuniões na Igreja Universal e comecei a ver mudanças. Primeiro comecei a ter paz e minha família passou a ser unida. Passei a ter segurança e visão de coisas novas. Agora sou dona de um negócio no ramo de alimentação, tenho prosperado cada vez mais e novas oportunidades têm surgido a cada dia. - *Alda Santos*

A Rosa Ungida

Para sua Proteção e de sua Familia

Domingo - às 7:30am, 9am e 7:30pm

Reserve a sua Grátis

Em East Boston
55 Moore St.
(Entre Bennington e Saratoga St.)

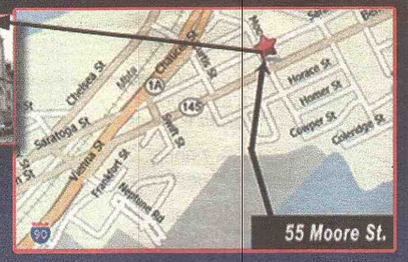

Igreja Universal do Reino de Deus
Informações:
(617) 569-8074

outros endereços: Brockton 400 Main St. | Dorchester 763 Dudley St. | Lawrence 348 Jackson St.

Você que não tem sorte

no dinheiro - no amor - na saúde

DESCUBRA EM 3 MINUTOS SE EXISTE UM MAL CONTRA VOCÊ

grátis **1800-801-6591** 32 ANOS DE EXPERIÊNCIA

Realize uma Avaliação Espiritual

Sua TV Brasileira instalada amanhã
DIRECTV
Top Communications 508-507-3105

DDS TAX SERVICE
STOUGHTON
Declaração de Imposto de Renda / Procuração
Notário Público / Abertura de Empresa
ITIN Number / Traduções
Contabilidade
Ligue Agora: (781) 344-8111
785 Washington St - Stoughton, MA 02072

JORNAL DOS SPORTS USA
EDIÇÃO 851 - ANO 17 - MASSACHUSETTS - 3/4/2010 A 3/10/2010 www.jornaldossportsusa.com DESDE 1993 - GRÁTIS
Há 17 anos prestando serviço para a comunidade brasileira em New England

SOBRAM EMPREGOS PARA PROFISSIONAIS BILÍNGUE EM MA

Confira mais de 60 ofertas nas páginas 6, 29 E 31

SEM FUNDOS

Patrão paga funcionários com cheque sem fundos e brasileiros pressionam para receber

Página 4

97.5%

Foi o aumento concedido aos Diplomatas do consulado. Salário chega a U$70 mil

Página 8

OPORTUNIDADE

Bolsa de estudo para jornalistas abertas em Boston, uma para mulheres, outra para programadores web

Página 10

ESPORTES

Basquete, F1, Campeonatos Regionais, Futebol Internacional, Confira a Coluna Numeradas... 10

Páginas 37 a 46

MASTER PRINTING & SIGNS

- Brochures
- Envelopes
- Business Cards
- Post Cards
- Newsletter
- Magazines
- Banners & Signs
- Magnetics
- Invitations
- T-Shirts

Phone: 617.625.5422 - Fax: 617.623.8270
60 Union Square • Somerville, MA 02143

IMOVÉIS EM FLORIANÓPOLIS-SC
procasa imóveis 33 Norwood St. Everett, MA USA

Invista com segurança, invista em "Florianópolis-SC"
aptos apartir de 149 mil reais
parcelamento direto com a construtora
DALCIO 617.799.0320

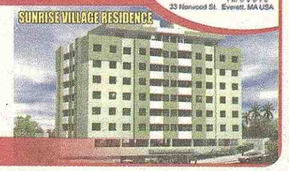

www.procasaimoveis.com

PC AUTO REPAIR

- Tune-ups
- Brakes
- Mufflers
- Exhaust
- Body Work
- Shocks
- Suspension
- Oil Changes
- Electrical Works
- Painting

445 Cambridge St. - Allston, MA 02134
617-787-0767 Paulo Cezar

Optica Brasil
617 389 0099
Everett, Rota 16, 1885 Revere Beach Pkwy #3
Abington, Rota 18, 1501 Bedford St. #9

JORNAL DOS SPORTS USA
86 Broadway, Lawrence MA
Zip Code: 01840
Fone 978.683.3645
Fax 978.683.0701
info@jornaldossportsusa.com
news@jornaldossportsusa.com
www.jornaldossportsusa.com

Editor, Publisher & President
Walter Martins
774.244.2888
walter@jornaldossportsusa.com

Executive Manager
Paulo Monauer
617.593.1828
pmonauer@jornaldossportsusa.com

Advertisement
Alex Colombini
857.888.9186
alex@jornaldossportsusa.com

Graphic Designer
Itaborai Melo
itaborai2@jornaldossportsusa.com

Columnist
Roberta Teixeira
Tatiana Carneiro
Eldio Macedo

Circulation
Jornal dos Sports
Frequency each Thursday

Circulation States
Massachusetts and New Hampshire

Affiliated with:
Agencia Estado de Noticias -
Associação Brasileira de Imprensa Internacional

Associado à abi inter Associação Brasileira de Imprensa Internacional

AE Agência Estado

General Information
Signed articles, columns and letters do not necessarily reflect the views of the newspaper or publishers. Jornal dos Sports has no responsability for their contents.

Os artigos assinados, colunas ou cartas publicadas são de responsabilidade de seus autores e não refletem, necessariamente, a opinião deste jornal. O Jornal dos Sports não é responsável pelos conteúdos dos mesmos.

Anuncie no
Jornal dos Sports
De 1993 a 2009
17 anos
ao lado da comunidade brasileira nos Estados Unidos
617.593.1828
857.888.9186

Espaço do Leitor

Paulo,
Parabéns pela matéria da Sthephaya. Esta menina e realmente uma lutadora. Que lição de vida!

Lucia Melo – Worcester

Paulo Monauer,
Não pude deixar de ver uma critica ao seu trabalho em outro jornal local. No meu ver uma critica baixa, sem escrúpulos e visivelmente invejosa. Que moral tem aquele jornal para falar de você. Um jornal que só faz matérias a favor do cônsul e dos padres. Não sei se você é formado, mas isso não me interessa, entretanto o que eu posso dizer é que você tem demonstrado uma grande empatia com nossa comunidade, sem medo de denunciar peixes grandes, coisa rara na nossa mídia local. Seu jornal tem sido um eco muito forte do nosso grito popular. Vai em frente e continua assim!

Carlos Maciel Pereira – Somerville

Sr. Editor
Fiquei emocionada lendo a história da Sthephanya! Não sei se eu encararia tudo que ela já passou e esta passando com tanta força como ela está enfrentando. Um beijo Sthephanya. Estou torcendo e orando por você.

Elisa Lunardelli – Framingham

Paulo,
Tem certas atitudes que dispensam comentários. A sua é uma delas, como no caso do consulado de Boston. Eu nunca vi ninguém em todo o meu tempo de America (15 anos) escrever detalhes de como fez do consulado. Confesso que não era uma leitora do Jornal dos Sports, sempre achei que era um jornal muito masculino, mas hoje confesso que já há alguns meses mudei de ideia e acho que você está contribuindo muito para a nossa mídia comunitária ganhar um novo rumo, quando você vai como está indo ao encontro da comunidade e seus problemas, sem meias palavras. Parabéns!

Camila Souza - Salem

Paulo,
Para onde mesmo o Jornal dos Sports mandou o Cônsul? África ou Oriente Médio? Parabéns cara! Um abraço!

Manoel Souza – Hudson

Paulo,
Para de falar sobre esta eleição é muita baixaria, nunca vi tanta briga por tão pouco. Estou envergonhada de tanta disputa pelo poder. No resto está tudo 10 adoro seu jornal parabéns!

Carmen Stefanol – Stoughton

Paulo,
Moro em Stoughton, não sabia nada sobre o novo chefe de policia, gostei da matéria e espero que tudo possa melhorar para nós aqui na cidade. Um abraço!
Felipe Maciel de Paula- Stoughton

Participe, faça seu comentário, conte-nos sua experiência positiva ou negativa, qual sua opinião sobre nossas matérias, sobre o JS? Teremos o maior prazer em receber suas críticas e elogios sobre qualquer tema e publicar na próxima edição. Envie para pmonauer@jornaldossportsusa.com

Imagem da Semana

Bate papo entre Lula e Hillary tem momento descontraído

Presidente brasileiro apresenta Ministra Dilma Rousseff à secretária de Estado dos EUA, no Gabinete Presidencial. Logo na apresentação, os três deram bastante risada. O que será que Lula disse a Hillary?

Frases da Semana

"As ONGs para mim são como os tigres estão sempre prontas para te comer, cuidado".

Marlena Dias dando um alerta para nossa comunidade no programa rádio mania na 1230AM do Pastor Alfredo esta semana.

"O fato é que Lula tem muita penetração em Minas. E, para piorar, a Dilma é mineira. Além disso, PMDB e PT tendem a fechar acordo no Estado. Fica muito difícil para o Serra penetrar nesse eleitorado",

explica Deputado Narcio que torce pela desistência da candidatura de Serra a presidência da republica e que Aécio seja o virtual candidato.

Century 21 Citiwide

Se o seu problema é um destes:

Não perca a oportunidade que o governo lhe oferece para tentar modificar seu loan! Ligue-nos.

Está com Mortgage atrasado?
Já recebeu a carta de Foreclosure?
Não conseguiu fazer o Loan Modification?
Não sabe o que fazer?

Ainda há solução.
Ligue agora para 781.241.3228
Fazemos Short Sale sem custos para você!

Maria Silveira
781.241.3228

Zelia Barbosa
617.892.0300

Mauro Silva
781.443.5379
Orister carvalho
781.854.1879

Compre sua casa agora.
Não pague mais aluguel

A mais de 10 anos servindo a comunidade brasiliera

680 Broadway Everett, MA 02149

GRANDE INAUGURAÇÃO
Fellowship Assembly of God Evangelical Church Madureira Ministries
FRAMINGHAM

Novo Templo
Preletor:
Rev. Elimar Gomes-Alves

SÁBADO, 6 DE MARÇO 7PM

Voce é o nosso convidado ESPECIAL!

Pastores Local Pr. Aredes Nunes e Miss. Fernanda Nunes

12 Irving St - 2nd Floor - Framingham .MA
Maiores Info.:(617) 387.1673 | www.adfellowship.com

Everett Fellowship Assembly of God Evangelical Church Madureira Ministries
Everett
Terça-Feira às 7:30pm
Culto de Doutrina
Quinta-Feira às 7:30pm
Culto de Libertação e Vitória
Sexta-Feira às 7:00pm
Culto dos Jovens
Sábado às 10:00am
Círculo de Oração
Domingo às 9:45am
Escola Bíblica Dominical
Domingo às 6:00pm
Culto da Família
42 Church St
Everett-MA
Ph.:(617) 387.1673

Pastor Local:
Pr.Elimar Gomes-Alves
& Pra. Erica Gomes-Alves

Fall River Fellowship Assembly of God Evangelical Church Madureira Ministries
Fall River
Terça às 7:00pm
EETAD - Esc. Educ. Teológica das Ass. De Deus
Quarta-Feira às 7:30pm
Culto de Louvor e Libertação
Sexta-Feira às 7:30pm
Culto de Oração e Palavra
Domingos às 10:00am
Escola Biblica Dominical
Domingos às 7:30pm
Culto Evangelístico (Culto da Família)
1367 Pleasant St,
Fall River-MA
Ph.:(617) 590.2218

Pastor Local:
Pr. Marlenício Gomes-Alves
e Miss. Cimara Alves

Weymouth Fellowship Assembly of God Evangelical Church Madureira Ministries
Weymouth
Segunda às 7:00pm
EETAD - Esc. Educ. Teológica das Ass. De Deus
Quarta-Feira às 7:30pm
Culto de Louvor e Libertação
Sexta-Feira às 8:00pm
Ensaio dos Jovens
Sexta-Feira das 10:00pm às 11:00pm
Oração para toda a igreja
Domingos às 9:00am
Escola Biblica Dominical
Domingos às 7:00pm
Culto Evangelístico (Culto da Família)
85-87 Washington St
Weymouth.MA
Ph.:(617) 388.0124

Pastor Local:
Pr. Deiber Fernandes de Souza
e Miss. Cleide Souza

Copa Libertadores 2010

Quinteto tenta acabar com sequência de vices

- Os cinco representantes do Brasil são os nossos cinco melhores times da atualidade - opina Lédio Carmona, comentarista do SporTV.

Não se trata apenas de qualidade. Desde que passou a ter ao menos cinco representantes, em 2004, o Brasil não contava com times tão acostumados ao torneio. Somando-se as dez edições anteriores, o grupo formado por Corinthians, Cruzeiro, Flamengo, Inter e São Paulo acumula 18 participações e dois títulos.

Nas decepções mais recentes, estão as derrotas do Cruzeiro para o Estudiantes em 2009, do Fluminense para a LDU em 2008 e do Grêmio para o Boca Juniors em 2007. Desses três algozes, apenas o primeiro está presente neste ano. Outro gigante sul-americano, o River Plate também não se classificou, deixando o caminho brasileiro com menos obstáculos.

- Tenho mais uma oportunidade na Libertadores, e é hora de conquistar esse título. Cheguei muito perto com o Fluminense em 2008 e, no ano passado, o São Paulo não estava bem e foi eliminado pelo Cruzeiro nas quartas - lembra o atacante são-paulino Washington.

Michael Schumacher e Nico Rosberg lançam safety car da temporada

Em Gênova, alemães apresentam modelo o SLS AMG da Mercedes

Os alemães Michael Schumacher (à esq.) e Nico Rosberg (centro) lançaram, nesta terça-feira, em Gênova, o modelo da Mercedes que será usado como safety car nesta temporada. O SLS AMG, sucessor do 300SL, foi o usado por Schumi em comercial na Europa recentemente. Na televisão, porém, o modelo era vermelho. O carro será guiado pelo alemão Bernd Maylander, de 38 anos, durante toda a temporada.

FOTOS: AE

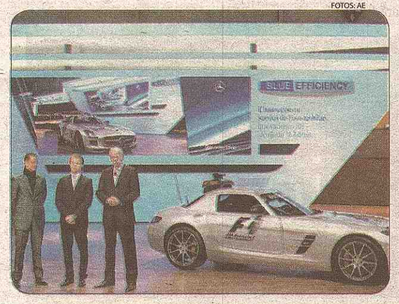

Após pré-temporada, Button aponta sete equipes que podem dar trabalho em 2010

ALÉM da McLaren, piloto inglês acredita que Ferrari, Mercedes, RBR, Sauber, Force India e Williams têm boas chances de disputar o título

A parceria entre Jenson Button, atual campeão mundial, e Lewis Hamilton, vencedor em 2008, promete fazer grande sucesso. Mas apesar de a McLaren ter investido em dois nomes de peso para guiarem seus carros, a vida da escuderia inglesa não será fácil em 2010. Isso porque Fernando Alonso se junta a Felipe Massa na Ferrari, o mito Michael Schumacher volta à Fórmula 1 pela Mercedes e ainda tem a RBR, segunda colocada no campeonato de construtores em 2009 e que andou rápido na pré-temporada. Não satisfeito com a forte concorrência, o ex-piloto da Brawn ainda cita outras equipes que prometem dar trabalho neste ano. AE

MADE IN BRAZIL EXPRESS

FRAMINGHAM / MARLBOROUGH

Venha nos fazer uma visita em nossa mais nova loja no centro de Marlborough!!!

- Passagens Aéreas (Preços imbatíveis)
- Remessas de Dinheiro (Depositamos em qualquer banco e ordens de pagamento em 15 min.)
- Pagamento de Contas (telephone, electric, credit cards, cable, ...)
- Money Orders
- Celulares
- Pagamento de Celulares Pré-Pagos
- Serviços de Fax, Cópias
- Dvd's e Cd's Brasileiros
- Perfumes Importados
- Natura
- O Boticario
- Cartões Telefônicos
- Tele-Mensagens
- Produtos Brasileiros em Geral
- Temos Caixas para envio de Mudanças
- E muito mais...

(508)872-7100
167 Concord st
Framingham, MA, 01702

(508)460-9100
134 Main st
Marlborough, MA, 01752

LIBERTY TAX SERVICE
61 Pond St Ashland
MA - 01721
2 minutos de Framingham
ao lado do Market Basket

AUTHORIZED IRS e-file PROVIDER

Agora com atendimento em Português

sem custo.
Receba a sua restituição de 24 à 48hs.

Oferecemos serviços de:
- Declaração de Imposto de Renda
- Abertura de Empresa
- ITIN Number
- Traduções
- Contabilidade

Segunda a sexta das 8AM as 9PM
Sábados das 8AM as 5PM

PHONE 508.879.1660

Trabalhadores usam pressão pública para receber salários

PATRÃO *brasileiro soltou mais de US$ 11 mil em cheques de uma conta encerrada*

Um grupo de sete trabalhadores acumula mais de US$ 11 mil em cheques sem fundo emitidos pelo brasileiro Carlos Santos, dono da Charles Masonry Construction. O empresário, conhecido com Charles, emitiu os cheques pré-datados de uma conta encerrada para convencer os funcionários a terminar o serviço. "Depois de 12 semanas sem receber, Charles me deu dois cheques de U$S 3,4 mil para sanar a dívida comigo, mas eu deveria continuar trabalhando. Quando eu tentei depositar os cheques, não tinham fundos", conta José Rosa.

Segundo Rosa, Santos teria dito não ter dinheiro no momento e insistiu para que o pedreiro ficasse no emprego, "Eu não aceitei mais trabalhar de graça e vou lutar para que ele pare de explorar os trabalhadores. Eu não fui o primeiro e infelizmente ainda não sou o último", diz Rosa que mobilizou os colegas de trabalho para brigar por seus direitos. Rosa enviou cartas para os donos das residências onde prestou serviço como funcionário da Charles Masonry Construction. Pelo menos um cliente respondeu dizendo que também foi lesado pela companhia.

Diego Low, diretor da Casa do Trabalhador do MetroWest, que apoia as ações do grupo, salienta que a organização dos trabalhadores é fundamental para banir as infrações trabalhistas. "Eles estão dispostos a denunciar para que outros não passem pelo mesmo problema. É muito mais que simplesmente recuperar o seu salário, é lutar por dignidade".

O grupo esteve na manhã de 7 de fevereiro, um domingo, em frente à casa de Santos e distribuiu panfletos pela vizinhança denunciando os abusos do empresário. "Dezenas de pessoas acompanharam o grupo, entre elas trabalhadores brasileiros, latinos e norte-americanos de uma igreja que apoia a luta pelos direitos dos trabalhadores imigrantes", ressalta Low.

PRIMEIRA VITÓRIA

O paulista Francisco recebeu US$ 2,106 pelo último serviço prestado à Masonry depois de acionar mechanic's lien, um mecanismo da justiça americana que impede a venda do imóvel até que os trabalhadores sejam pagos. A construtora North Shore Development arcou com a dívida para poder vender a casa avaliada em mais de US$ 1 milhão. "Em casos como esse é preciso agir rápido. Esse instrumento só vale até dois meses depois da infração e recupera os 30 últimos dias de trabalho", alerta Audrey Richardson, advogada do Greater Boston Legal Services.

CRIME

Santos ainda deve US$ 1 mil a Francisco em cheques sem fundos de uma conta encerrada pelo menos seis meses antes das emissões. "Não havia tentado trocar os cheques até o dia que fui cobrá-lo e ele ameçou chamar a Polícia e a Imigração. Foi a gota d'água", desabafa. Em tempo: Pelo menos outros quatro trabalhadores receberam cheques dessa mesma conta

Richardson esclarece que a emissão de cheques sem fundo ou de contas encerradas é crime e "tanto a Procuradoria Geral quanto o District Attorney's Office podem processar criminalmente o emissor". A advogada completa que a mesma ação pode ser tomada contra patrões que não pagam os salários. "Se o caso for para a Corte, o empregador terá que pagar o triplo da dívida e a Procuradoria do Estado pode aplicar multas de até US$ 25 mil para cada violação", explica. "Negar o salário ao funcionário pode render até dois anos de prisão e multas que chegam a US$ 50 mil."

Low enfatiza que as pessoas devem tentar trocar ou depositar os cheques mesmo que saibam que eles não têm fundo. "O carimbo de fundo insuficiente ou conta encerrada. Isso é uma prova e emitir cheques sem fundo é crime". O ativista diz ainda que "para requerer os direitos trabalhistas é fundamental anotar as horas e os dias de trabalho, guardar os endereços onde foram prestados os serviços, ter fotos e todas as informações possíveis sobre o empregador, inclusive a o número da placa do carro".

Os trabalhadores não devem esperar as promessas

O mechanic's lien recupera o salário dos últimos 30 dias de trabalho de quem atua nos setores de melhorias de imóveis e terrenos e de construção. A ação deve ser rápida já que depois de iniciar o processo no Registry of Deeds, o processo tem que ir para a Corte dentro de 90 dias. "Por isso, a Casa do Trabalhador adverte que os trabalhadores não devem esperar as promessas dos empregadores e buscar os seus direitos assim que forem violados", enfatiza Low. O mechanic's lien impede que o dono venda ou negocie a propriedade até que a dívida seja sanada.

Helen Sinzker
Casa do Trabalhador do MetroWest
(617) 980-6019

Aulas de Música
19 anos de experiência.
Aprendizado Garantido
- Violão
- Guitarra
- Teclado
- Contra-baixo

Atenção Woburn, estamos com dias e horários limitados. Façam já sua inscrição! Apenas 10 minutos de Everett, Medford, Somerville, Peabody, Lowell. Aproveitem!!! Ligue hoje mesmo!!!

Continuamos atendendo em Allston e região.

CURSO RÁPIDO, FAÇA EM 4 MESES O QUE VOCÊ APRENDERIA EM 8 MESES

Apresentações
Aniversários
Casametnos
Eventos Especiais
garantimos 100% do que estamos anunciando.

Começe a tocar as primeiras músicas a partir das primeiras aulas, ganhe desconto no curso rápido, e tenha grátis método moderno e prático.

Ronaldo Renner
617-935-3714 / 617-232-7219

Regionais 2010

Mineiro

Cruzeiro faz cinco e é o novo líder do Campeonato Mineiro

Em jogo pouco movimentado no primeiro tempo e com muitos gols no segundo, o Cruzeiro manteve o ritmo dos últimos jogos, conseguiu sua sexta vitória no Campeonato Mineiro e chegou à liderança isolada da competição com 18 pontos.

A equipe celeste não encontrou muita dificuldade e goleou o Uberaba por 5 a 0, no Mineirão, na noite desta quarta-feira, em jogo adiado válido pela quinta rodada do Estadual. Eliandro, Bernardo, Thiago Ribeiro (2) e Anderson Lessa marcaram para a Raposa.

Com a derrota, o Uberaba permanece em sétimo lugar com nove pontos. O próximo compromisso do Cruzeiro é no domingo, contra o Tupi, em Juiz de Fora, às 17 horas (de Brasília), pela oitava rodada do Campeonato Mineiro. Logo depois a equipe celeste viaja para a Venezuela, onde enfrenta o Deportivo Itália, na quinta-feira, dia 11, às 21h15 (de Brasília), em Caracas, pela Copa Libertadores. O Zebu joga em casa, no sábado, às 19h30, contra o Ipatinga, no estádio Uberabão, pelo Estadual.

Gramado vira "lagoa" e partida do Atlético-MG é suspensa

Um gramado sem as mínimas condições para a prática do futebol. O campo do estádio Nassari Mattar foi castigado pela chuva e o jogo entre Atlético-MG e América de Teófilo Otoni, pelo Campeonato Mineiro, foi suspenso aos 20 minutos do segundo tempo. Os 25 minutos restantes da partida poderão ser disputados nesta quinta-feira, caso as duas equipes estejam de acordo.

O regulamento da Federação Mineira de Futebol prevê que a partida seja disputada no dia seguinte, no mesmo local, mas o Atlético já manifestou que não quer jogar nesta quinta-feira porque tem que se preparar para o jogo do próximo sábado, contra o Democrata, no Mineirão, às 17 horas (de Brasília).

Gaúcho

FOTOS: AE

Grêmio se complica no primeiro tempo, mas vence Avenida

Era como se estivessem disputando uma partida de futebol uma Ferrari contra um carro popular. Mesmo com um time praticamente de reservas, o Grêmio é muito superior ao Avenida, tanto é que o Tricolor cravou seu melhor tempo marcando um gol aos 58 segundos de jogo. Mas os gremistas conseguiram se embananar e deixar difícil o jogo em Santa Cruz do Sul. Mesmo assim, o time de Silas saiu vitorioso nos Eucaliptos. O 3 a 1 na abertura do segundo turno do Campeonato Gaúcho deixa o time de Silas na liderança do Grupo 1.

Um primeiro tempo para lá de estranho, mostrando em campo todas as peculiaridades do futebol. Com 58 segundos de partida, Maylson colocou o Grêmio na frente. Nos minutos seguintes o Avenida, pior campanha do Gauchão, se impôs. Isso mesmo, se impôs. Victor se transformou na principal figura da etapa inicial. Aos 13, Edílson, um dos estreantes da noite, ampliou. O Periquito seguia pressionando. Na zaga, Rodrigo, que vestia a camisa gremista pela primeira vez, tinha um batalhão de problemas para resolver. A insistência do Avenida culminou com o gol de Fábio Pinho, aos 43 minutos. O vestiário travou os donos da casa. Já o Grêmio se ajustou, eliminando os erros primários. Após criar três oportunidades, o terceiro chegou com Jonas, em posição duvidosa, aos 37 do segundo tempo. AE

TopCommunications
Sua TV Brasileira instalada amanhã
DIRECTV BAND NEWS PFC 100% FUTEBOL

Visa Pre Paid Card
$100
Receba um Gift Certificate de $ 100 Dollares ao pagar sua mensalidade com cartão

Instalação Grátis
Ligue e tenha mais informações
508-507-3105

GLOBO + 120 CANAIS
$ 39,98

Mencione a Promoção JS2

FÁBRICA DE SONHOS E IMBU SCHOOL OF MODELING DIRETAMENTE DE MIAMI APRESENTA ...

IMBU modeling convention

PRIMEIRA CONVENÇÃO BRASILEIRA
DE MODELOS NOS ESTADOS UNIDOS

VENHA APRENDER COM OS MELHORES INSTRUTORES
TUDO O QUE VOCÊ PRECISA PARA SER UM(A)
MODELO PROFISSIONAL

de 5 a 11 de abril
em Massachusetts

CLASSES, PHOTOSHOOTS E DESFILE
click@studiophotography
307 Broadway - Chelsea, MA

INSTRUTORES

- **Adriana Imbu**
  Modelo profissional e Actress Coach
  Miami, FL
- **Renata Fonseca**
  Professional Personal Stylish
- **Jesse Brant**
  Professional Runway Coach
- **Edel Holz**
  Theater and Commercials Coach
- **Marcelo Costa**
  Hair and make-up special effect, character make-up artist and hair artist - New York City, NY
- **Robson Lemos**
  Theater and Dance Coach
- **Andreza Moon**
  Motivation Coach
- **Ana Paula Ornelas**
  Nutrition Coach

Inscrições abertas a modelos masculinos e femininos a partir de 13 anos

Não é necessário ter experiência

Aulas ministradas em português.

INSCRIÇÕES E INFORMAÇÕES: **ANDREZA MOON 617 501 5884** | ORKUT: **FABRICA DE SONHOS**

AGORA VOCÊ PODE OUVIR **MÚSICA BRASILEIRA**
DE DENTRO DO SEU CARRO OU PELA INTERNET!

1060 AM
WWW.WBIX.COM

LIGUE NA 1060AM
MÚSICA BRASILEIRA PARA TODOS OS GOSTOS E TAMBÉM MUITAS DICAS QUE VÃO AJUDAR VOCÊ A TER UMA VIDA MELHOR NA AMÉRICA.

877 977 6100
radiocomunidade@live.com

ESTÁ NO AR O SHOW RÁDIO COMUNIDADE COM PATRÍCIA VEGA E ARLEUZA MAIA, TODOS OS SÁBADOS DE 2 ÀS 3 DA TARDE. SE LIGUE NO QUE ESTÁ ACONTENCENDO!

O NOSSO SHOW PRECISA DO SEU APOIO PARA CONTINUAR NO AR!
PARA FAZER PROPAGANDA LIGUE AGORA!
508 875 0102

PABLO MATA ARNALDO MOVING GPM

QUAL O TAMANHO REAL DA NOSSA COMUNIDADE
NOS ESTADOS UNIDOS?

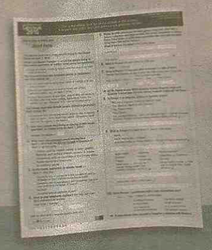

Vamos tentar descobrir juntos. O formulário do Censo 2010 chegará em meados de Março. Responda e envie pelo correio. Suas respostas são protegidas por uma lei federal e não podem ser compartilhadas com a Imigração. Portanto, não importam quais seus planos para o futuro ou sua situação imigratória. Participe e ajude o governo a decidir como investir mais de US$ 400 bilhões de fundos federais.

Para outras informações ou ajuda em Português acesse 2010census.gov

United States Census 2010
ESTÁ EM NOSSAS MÃOS

VOCÊ ENVIA. TODOS PROGREDIMOS

Pago pelo departamento do Censo 2010 dos Estados Unidos.

Brasileiro troca medicina preventiva por emergência

MARCONI Abreu, médico do Saint Anne, em Fall River

FALL RIVER – Trabalhar muito, dormir pouco e se alimentar mal não são as únicas causas que prejudicam a saúde do brasileiro nos Estados Unidos. Grande parte dos trabalhadores não faz exames de rotina e ainda usa a emergência dos hospitais como se fossem ambulatórios. Para o médico baiano Marconi Abreu, 31, do hospital Saint Anne, em Fall River, desprezar a medicina preventiva é o grande problema que o imigrante enfrenta no país.

"É uma cultura necessária que o brasileiro ainda não assimilou", disse ele. "As pessoas falam muito que o americano se alimenta mal, come muito "fast food", então por que eles têm uma longevidade maior que a dos brasileiros? Porque se previnem, fazem consultas rotineiras e têm médicos que cuidam de suas saúdes", completa.

Abreu destaca que o 'brasileiro só procura um médico quando se sente doente'. Mas lembra que muitas doenças graves são curadas quando detectadas precocemente em exames de rotina. "Outro dia um brasileiro me ligou. Pelo telefone me solicitou socorro e o quadro era de suspeita de trombose. Preparamos tudo no hospital para recebê-lo e ele não foi porque tinha que trabalhar", conta o médico.

Apesar da baixa faixa etária, é comum os imigrantes brasileiros apresentarem quadros de hipertensão e diabetes. Especialistas na área de saúde acreditam que ter um médico de cuidados primários pode ajudar na prevenção de muitas doenças e evitar o congestionamento nas emergências dos hospitais. Muitos brasileiros, segundo profissionais da saúde, usam a emergência por desconhecimento, recebem contas altas, não conseguem pagar e deixam a dívida para o estado.

"Mesmo sem plano de saúde, sairia mais barato fazer uma consulta com um médico num consultório", explica Abreu.

Existe também a possibilidade de o trabalhador fazer um plano de saúde custeado por terceiros, chamado de free care.

Já no Brasil - em muitas regiões - não é comum o médico primário. O país vem lutando para tentar reinstalar com sucesso a figura do médico de família, justamente para ampliar a prevenção de doenças. Para o professor Pablo González Blasco, diretor Científico da Sociedade Brasileira de Medicina de Família, "no cenário da medicina o paciente sempre é o protagonista, o ator principal; o máximo que o médico deve ser é um bom coadjuvante. O médico de família surge assim como a figura integradora, como um referencial de confiança para que o paciente possa consultá-lo nas questões ordinárias de saúde".

Formado há oito anos pela Universidade Federal da Bahia, Abreu veio para os Estados Unidos para praticar uma medicina mais justa. "Aqui eu posso receitar os remédios e sei que meus clientes vão poder ter a medicação. No Brasil nem sempre isso é possível. E quero desenvolver a medicina em sua plenitude", completa o médico do Saint Anne.

Abreu disse que aproximadamente 10% de seus clientes são brasileiros. O restante se divide entre americanos e portugueses.

HTTP://BETO-MORAESNEWS.BLOGSPOT.COM/

Sobram vagas de emprego em Massachusetts

O JS nesta edição traz mais de 60 vagas de empregos atualizadas. Pesquisando o mercado de trabalho percebemos que as empresas estão encontrando dificuldade para encontrar candidatos que falam português e outros idiomas, além do ingles. Uma qualificação que pode ser decisiva na seleção de uma empresa na hora de optar por este ou aquele candidato. Manter seu idioma natal em uso é um dever de todo brasileiro. Estudar inglês é uma obrigação. Ensinar os filhos nascidos aqui o português é outro. Pois quando eles entrarem no mercado de trabalho vão ter muito mais facilidades, se além do inglês falarem e escreverem português e espanhol. Para algumas vagas em aberto hoje realmente é necessário ter documentação, mas para outras o ITIN "number" já é mais do suficiente e muitas outras companhias não estão tão rigorosas no quesito documentação de trabalho. Se você esta desempregado, ou procurando trocar de trabalho, a partir de hoje fique ligado nos classificados grátis do JS, que além da "bolsa de empregos" tem inúmeras outras ofertas, no total são quase 400 ofertas esta semana. Boa sorte!

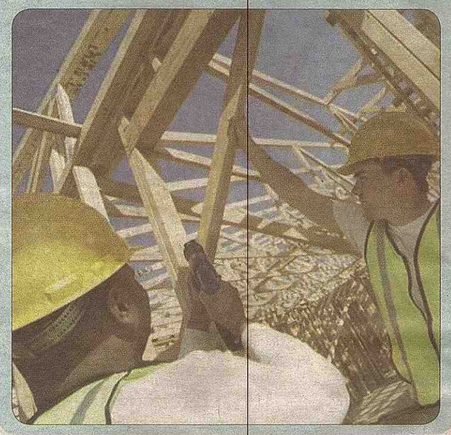

Dra. Roberta Teixeira Feraco
Doctor of Optometry

Eye Associates of Somerville

174 Broadway - Somerville

Se você precisa de um exame ocular completo.

Venha ser atendido por uma especialista que fala sua língua.

Exame Ocular Completo
Teste para Glaucoma
Fundo de Olho
Lentes de Contato

Aceitamos todos os convênios
Ligue e marque sua consulta
617-666-1800

ROAD RUNNER
Auto Repair & Towing

24 HORAS

Pagamos Cash pelo seu carro velho!
Ou doe seu carro e ganhe $500 em dedução no INCOME TAX

978-304.3682

- A Mais Completa Mecanica e Elétrica
- Tune Up
- Pintura em Geral e Funilaria
- Troca de Vidro
- Troca Oleo
- Transmissão
- Freios
- Balanciamento
- Trocas e Consertos de Pneus
- Vendas de Pneus Novos e Usados
- Serviço de Towing
- Retífica de Cabeçote

58 Pulaski St. (Unit-C) Peabody, MA 01960 - 978-304-3682 / Fax: 978.531.2522

O JS tem mais uma novidade para você!

Classificados ON LINE

POR ATÉ 4 SEMANAS GRÁTIS!

E tem mais, você também pode adicionar foto

Crie seu anuncio em nosso site
jornaldossportsusa.com/site/classificados.php
Aproveite mais esta novidade do Jornal dos Sports

ANUNCIE TAMBÉM PELO TELEFONE
774.244.2888

Jornal dos Sports
17 anos ao lado da comunidade brasileira em New England.

www.jornaldossportsusa.com

Espanha mostra força e derrota a França

DAVID Villa e Sergio Ramos marcaram os gols da vitória desta quarta-feira, no Stade de France

FOTOS: REUTERS

A Espanha confirmou seu favoritismo na Copa do Mundo ao vencer a França por 2 a 0, nesta quarta-feira, no Stade de France. Foi o último amistoso das duas seleções antes da divulgação dos convocados para o Mundial. Fazia 42 anos que os espanhóis não venciam em território francês.

Os espanhóis mataram o jogo ainda no primeiro tempo. Começaram a fazer isso com David Villa, que recebeu lançamento, aproveitou a falha da defesa francesa e ficou livre para marcar o primeiro gol do jogo, aos 21 minutos de jogo.

Ainda na primeira etapa, já nos descontos, Sergio Ramos ampliou a vantagem espanhola. O defensor do Real Madrid recebeu pela direita, cortou Escude e chutou. A bola desviou no marcador francês e atrapalhou o goleiro Lloris. ZA estreia espanhola na Copa será no dia 16 de junho, contra a suíça. Depois, a equipe pega Honduras, no dia 21, e o Chile, no dia 25. Já a França dá a largada em 11 de junho, contra o Uruguai. Na sequência, joga contra o México, dia 17, e contra a África do Sul, dia 22.

Argentina desperta e vence a Alemanha em Munique

A Argentina, que vinha em péssimo momento, parece ter despertado. A equipe do técnico Maradona dominou amplamente o primeiro tempo e poderia ter aberto boa vantagem no placar, mas marcou apenas uma vez, já nos minutos finais da etapa inicial.

Em rápido contra-ataque, Higuaín pegou a zaga alemã de surpresa e ficou livre no campo de ataque. O goleiro Adler saiu da área para tentar o corte, mas foi driblado facilmente pelo atacante do Real Madrid, que abriu o placar.

A Alemanha cresceu no segundo tempo e partiu para cima, mas a defesa Argentina conseguiu conter as estocadas adversárias. No ataque, Di Maria, um dos melhores em campo, ainda deu trabalho aos alemães, ajudando a prender a bola e a fazer o tempo passar. No finalzinho, Burdisso quase marcou após falta cobrada por Verón, mas ele se atrapalhou e a bola bateu em suas costas.

A Argentina está no grupo B e estreia contra a Nigéria, no dia 12 de junho. O grupo também tem a Grécia e a Coreia do Sul. A Alemanha faz seu primeiro jogo no dia 13, contra a Austrália, e está em grupo que ainda tem Sérvia e Gana.

Itália empata com Camarões, e Holanda bate EUA

A Itália voltou a decepcionar em seu último amistoso oficial antes da Copa do Mundo. Nesta quarta-feira, a Azzurra não passou de um empate por 0 a 0 com Camarões, no Principado de Mônaco.

No Mundial da África do Sul, a Itália está no grupo F, que ainda tem Paraguai, Nova Zelândia e Eslováquia. A estreia italiana será no dia 14 de junho, contra os paraguaios. Já Camarões joga pela primeira vez contra o Japão, também no dia 14. A equipe africana está no grupo E, que ainda tem Dinamarca e Holanda.

A Holanda, aliás, mostrou sua força ao derrotar o bom time dos Estados Unidos por 2 a 1. Kuyt, de pênalti, abriu o placar, aos 39 minutos de partida, e Huntelaar ampliou na segunda etapa, aos 27 minutos. No finalzinho, Bocanegra descontou para os norte-americanos.

A Eslovênia, que está no grupo da Inglaterra, não teve trabalho para vencer seu amistoso contra o Catar: 4 a 1. AE

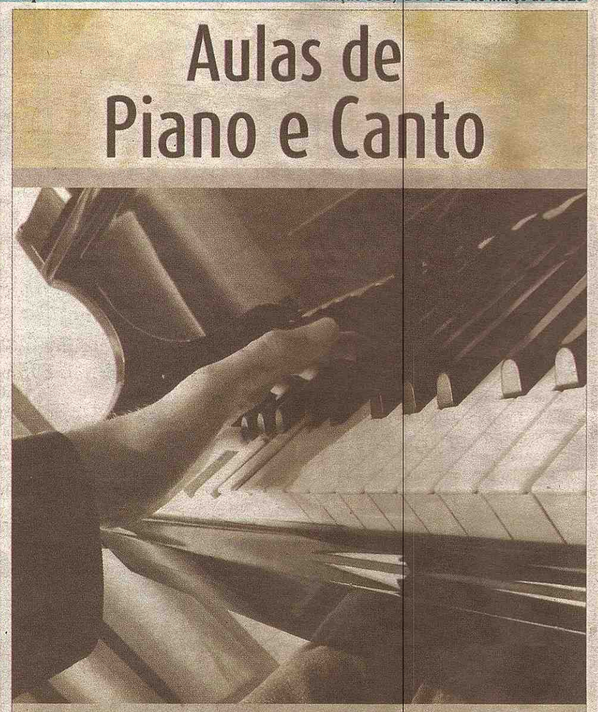

Representantes das Comunidades Brasileiras no Exterior

JS MOMENTO DA ELEIÇÃO

Eleições tem um fator novo que muda o rumo de alguns candidatos e favorecem outros. Brasileiros com cidadania americana não podem ser candidatos. Se forem realmente candidatos podem perder a cidadania e correm um serio risco de serem repatriados para o Brasil.

Os candidatos "Pastor Selair" da Florida, "Francisco Sâmpa" de NJ, "João de Matos" de NY, "Ilton Lisboa" de MA, "Sidney Pires" de MA , Barbosa MA, "Ester" de CI, estão literalmente fora da fora eleição, todos são cidadãos americanos. Sobram depois desta peneira como atuais candidatos o Pastor Emidio, MA, "Jorge Costa" MA, "Silvério" MA, "Pastor Walter" MA. Confira a lei na integra inglês e português:

Atos com potencial de perder a cidadania:
Section 349 of the Immigration and Nationality Act (8 U.S.C. 1481), as amended, states that U.S. citizens are subject to loss

Cidadãos sujeitos a perder
of citizenship if they perform certain specified acts voluntarily

A cidadania, se eles entrarem voluntaria-mente no ato de... brevemente explicado inclui:
and with the intention to relinquish U.S. citizenship. Briefly stated, these acts include:
1.obtaining naturalization in a foreign state (Sec. 349 (a) (1) INA);

Obter a cidadania de outro país.
1.taking an oath, affirmation or other formal declaration to a foreign state or its political subdivisions (Sec. 349 (a) (2) INA);

Juramento, ou afirmação à outra constituição ou de outro estado ou subdivisões políticas.
1.entering or serving in the armed forces of a foreign state engaged in hostilities against the U.S. or serving as a commissioned or non-commissioned officer in the armed forces of a foreign state (Sec. 349 (a) (3) INA);

Servir as forças armadas de outro país que não são amigos dos EUA
1.accepting employment with a foreign government if (a) one has the nationality of that foreign state or (b) an oath or declaration of allegiance is required in accepting the position (Sec. 349 (a) (4) INA);
2.formally renouncing U.S. citizenship before a U.S. diplomatic or consular officer outside the United States (sec. 349 (a) (5) INA);
3.formally renouncing U.S. citizenship within the U.S. (but only under strict, narrow statutory conditions) (Sec. 349 (a) (6) INA);
4.conviction for an act of treason (Sec. 349 (a) (7) INA).

JORGE COSTA em Brasília

O ativista comunitário e membro do Núcleo do PT nos Estados Unidos, Jorge Costa, esteve no período de 18 a 23 de Fevereiro, participando do IV Congresso Nacional do Partido dos Trabalhadores em Brasília. Lá, Jorge pôde conversar com o presidente Lula, a candidata do PT à presidência, ministra Dilma Roussef e várias outras personalidades da política e do governo brasileiro.

Estiveram na pauta de conversas e reuniões, encontros com vários ministros de estado. Entre eles, o ministro chefe da secretaria geral da presidência, Luiz Dulci.

O ministro Dulci expressou sua simpatia pela nossa comunidade brasileira residente no exterior. Disse também que o governo Lula está totalmente comprometido em promover projetos que venham dignificar a vida de nossos compatriotas na exterior.

Outro encontro, com a ministra Dilma Roussef da Casa Civil ele relata. "Eu acredito sinceramente que ela (Dilma) dará continuidade aos avanços desenvolvidos pelo governo Lula junto aos brasileiros no exterior, caso venha a ser eleita presidente".

Mais um?!

PROGRAMA Radio Mania leva mais um candidato aos seus estúdios, desta vez foi Ilton Lisboa, que provavelmente vai ser obrigado a desistir da sua campanha, por ser cidadão americano.

Consulado de Boston

JS COMUNIDADE

Para quem usa como desculpa a constante falta de verbas para justificar o péssimo serviço que presta a nossa comunidade, o aumento de salário de 97.5% aos funcionários diplomáticos no consulado desbanca toda e qualquer tese com este fundamento do Cônsul Mario Saade. O que fica visível é que o problema não é de verba, mas talvez um descaso, falta de influencia ou incompetência de quem esteja pedindo.

SALÁRIOS - O incrível aumento salarial 97.5% foi confirmado e entrou em vigor no mês de fevereiro

Cônsul Mario Saade - Que ganhava um salário de $23mil passou para $45 mil fixo mensal mais $25 mil de auxilio moradia – Total $70 mil dólares

DIPLOMATAS – Que tinham o salário de $13 mil passaram a receber $25 mil fixo mensal mais 100% das despesas pagas. Total mais $35 mil dólares

Oficiais de Chancelaria ou vice-cônsul - Passaram dos $5 mil para $9.50 mil fixo por mês mais $4 mil de auxilio moradia e $237 auxilio alimentação (detalhe a esposa do cônsul também recebe um salário como oficial de Chancelaria com todos os benefícios) Total mais de $14 mil dólares

Assistente de Chancelaria – Alavancaram dos $4 mil para $7,9 mil fixo ao mês mais $4 mil de auxílio moradia e $237 de auxilio alimentação. Total $13 mil dólares por mês

FOTO: PAULO MONAUER

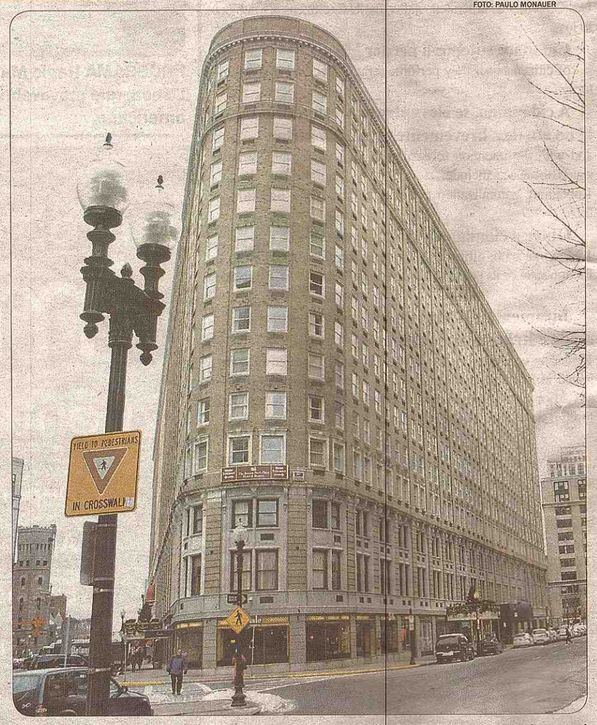

Salários – A turma que não teve aumento no consulado (formiguinhas operarias)

1)Administrativos – Nada mudou para aqueles que são o coração e o sangue dentro do corpo consular. Eles continuam com o mesmo piso salarial de $2.700 dolares. Só quem andou se beneficiando nesta turma de 12 funcionários administrativos por ser muito próxima ao cônsul foi a funcionaria "Cínara" que ganhou há alguns meses atrás $300 dólares de aumento espontaneamente oferecido exclusivamente a ela pelo Sr. Cônsul. De acordo com autoridade máxima brasileira em Massachusetts," o "Consul" ela é a única funcionária que no seu ponto de vista é diferenciada. O diferencial da Cínara foi ter dado a ideia há algum tempo atrás ao Consul de pedir comprovante de residência aos brasileiros, para tentar diminuir a demanda no atendimento. Agora que a regra não funciona mais, foi derrubada pelo JS, será que ele vai tirar o aumento espontâneo dado a ela?

2)Administrativos – Quando vão mudar a política salarial dos funcionários residentes. Acabar com esta mistura de leis trabalhistas sem precedente. Os funcionários do consulado são regido pelas regras locais americanas de trabalho ou as leis brasileira. O piso desta turma é de $2700 por mês eles ficam abaixo da linha de pobreza americana. Mas a pergunta é por que o consulado não pagam os impostos deste salário para o governo americano? O funcionário consular administrativo é obrigado a pagar do que recebe $800 dólares ao governo americano por mês do seu próprio bolso. Simultaneamente é injustamente descontado direto na folha o INSS todo mês em torno de $210 dólares. Estes funcionários são regidos por qual lei? Americanas ou brasileiras?

3)Apoio (cafezinho) - continuam com os mesmos $1.900 fixo por mês

PAGAMENTO DE SALÁRIOS
Existe a necessidade urgente dos salários serem depositados em conta para os funcionários administrativos como se faz em outros consulados, chega de cheques do Banco do Brasil de NY feito à caneta todo mês. Pelo menos neste quesito o privilégio tem que ser igual a todos dentro do consulado, diplomatas e formiguinhas.

4-Custo Operacional do Consulado de Boston
Depois deste aumento o custo operacional do consulado de Boston passou de mais $300 mil por mês para mais $522 mil mensais, sendo mais de 70% deste montante é só para pagar salários dos diplomatas locais.

Gostaria de frisar que nos do JS acreditamos que cada trabalhador deve ser digno do seu salário, não importa se ganha um centavo ou um milhão de dólares ao mês. A nossa indignação é que os excepcionais salários pagos aos diplomatas em Boston, não estão refletidos nos serviços que eles estão prestando a comunidade brasileira. Estamos sofrendo, sendo discriminados, sendo chamados de bagunceiros, depredadores e anarquistas pelo ser cônsul.
Semana que vem tem mais!

PAULO MONAUER

Participe, faça seu comentário, conte-nos sua experiência positiva ou negativa, qual sua opinião sobre nossas matérias, sobre o JS? Teremos o maior prazer em receber suas críticas e elogios sobre qualquer tema e publicar na próxima edição. Envie para pmonauer@jornaldossportsusa.com

CDL USA apresenta Diretora Executiva e novas instalações

DIVULGAÇÃO CDL USA

A Câmara dos Dirigentes Lojistas CDL USA vai promover no dia 14 de março um 'open house' e um coquetel com a finalidade de apresentar à comunidade Flavia Moura, que foi designada diretora executiva da entidade. Flavia é cearense de Fortaleza e está há oito anos nos Estados Unidos e tem a expectativa de fazer a diferença. "Estou lisonjeada em representar a diretoria da CDL USA. Minhas expectativas são as melhores que é servir, representar e fortalecer os empreendedores brasileiros nos Estados Unidos, contribuindo para o desenvolvimento social e econômico da comunidade brasileira", disse Flavia.

"Sem dúvida é um passo importante para o empreendedor e lojista brasileiro nos Estados Unidos a designação de uma diretora-executiva que já está a disposição e trabalhando para o fortalecimento da classe neste país maravilhoso e cheio de oportunidades que nos acolheu e nos permite contribuir para o progresso. Vamos aproveitar a oportunidade e também abrir as portas do nosso escritório que vai servir de apoio e base onde o associado da CDL USA vai poder buscar orientações e ter o suporte para desenvolver de forma correta o seu negócio e empreendimento", afirmou João Arruda, que complementa dizendo que este é um dos passos no caminho da profissionalização da Câmara dos Dirigentes Lojistas CDL USA.

INFORMAÇÃO COMPLEMENTAR
Inauguração do escritório da Câmara dos Dirigentes Lojistas
Domingo, 14 de março – 3 PM
149 East Merrimack Street
Lowell, MA
Contatos e informações
João Arruda – Presidente / Flavia Moura – Diretora Executiva
978.201-6196 ou contato@cdl-usa.org

Regionais 2010

Paulistão 2010

Paulista

Palmeiras leva gol de letra em novo vexame: 3 a 1 para o Santo André

FOTOS: AE

Quando o adversário vem do ABC e tem as cores azul e branca no uniforme, o torcedor do Palmeiras pode se arrepiar. Depois de ser goleado pelo São Caetano, o time alviverde passou nesta quarta-feira mais um vexame, desta vez contra o Santo André. A derrota por 3 a 1 no Palestra Itália, com direito a gol de letra de Rodriguinho na etapa final, deixa a equipe comandada pelo técnico Antônio Carlos em situação complicadíssima no Campeonato Paulista.

A decepção palmeirense foi tamanha que, ainda no intervalo, quando o placar estava desfavorável em 2 a 1, o goleiro Marcos deu indício de que pode encerrar a carreira no fim do ano. "A torcida do Palmeiras vai sofrer comigo só até o final do ano", desabafou o camisa 12, visivelmente de cabeça quente.

O Santo André, por sua vez, fortalece a condição de carrasco do Palmeiras. No ano passado, a equipe do ABC já havia atrapalhado o Alviverde na reta final do Campeonato Brasileiro com um triunfo por 2 a 0 no estádio Bruno José Daniel.

No jogo desta quarta-feira, Rodriguinho, além do gol de letra, fez mais um e chegou a dez no Paulistão - é o artilheiro isolado até Neymar entrar em campo nesta quinta-feira pelo Santos.

Na classificação do Campeonato Paulista, o Santo André continua em segundo lugar, agora com 27 pontos. O Palmeiras permanece com 18 e começa a ver a vaga para semifinal como uma missão praticamente impossível. Na próxima rodada do Estadual, o Palmeiras volta a jogar em casa diante do Sertãozinho, no sábado, às 17 horas. O Santo André atua no dia seguinte diante do Botafogo, no Estádio Bruno José Daniel, às 19h30. AE

Carioca

Com atuação irregular, Flamengo bate o Madureira: 2 a 0

O Flamengo derrotou o Madureira por 2 a 0 em partida disputada na noite desta quarta-feira, no Maracanã, pela segunda rodada da Taça Rio e assumiu a liderança do Grupo A com seis pontos ganhos. Já o time de Conselheiro Galvão segue sem pontuar e ocupa o quinto lugar do Grupo B.

O time dirigido por Andrade sentiu a falta de Adriano, que viajou para defender a seleção brasileira em Londres. Sem o Imperador, o ataque mostrou alguma dificuldade para romper o esquema defensivo montado pelo Madureira - o visitante entrou em campo pensando apenas em não perder, mas não mostrou competência para cumprir seu objetivo.

Na próxima rodada, o Flamengo vai enfrentar o Resende, enquanto o Madureira vai receber o Volta Redonda.

Março Loucura!
APENAS ESTA SEMANA!
Simmons Beautyrest
COMPRA ESPECIAL
$499.95
Preço normal 999
QUEEN JOGO COM 2 PEÇAS
Mais de 60% DESCONTO
Simmons Beautyrest
PROMOÇÃO ACABA EM 3/14/10
Pocketed Coil® springs – a Beautyrest® original - Incomparável. Fornecido separadamente.
ORTHO
Preço Normal / Preço c/ Desconto
Twin Jogo c/ 2 pçs $249 / $129
Full Jogo c/ 2 pçs $349 / $179
Queen Jogo c/ 2 pçs $399 / $229
10 anos de garantia total
NEWCASTLE PILLOWTOP ibc
Twin Jogo c/ 2 pçs $598 / $299
Full Jogo c/ 2 pçs $699 / $349
Queen Jogo c/ 2 pçs $799 / $399
King Jogo c/ 3 pçs $1098 / $599
10 anos de garantia total
SYMBOL EUROTOP
Twin Jogo c/ 2 pçs $998 / $449
Full Jogo c/ 2 pçs $1098 / $499
Queen Jogo c/ 2 pçs $1298 / $549
King Jogo c/ 3 pçs $1798 / $899
10 anos de garantia total
SIMMONS BEAUTYREST FIRM
Twin Jogo c/ 2 pçs $1049 / $599
Full Jogo c/ 2 pçs $1199 / $649
Queen Jogo c/ 2 pçs $1399 / $799
King Jogo c/ 3 pçs $1998 / $1099
10 anos de garantia total
O GRANDE BILL DIZ:
NÓS NÃO PAGAMOS HIPOTÉCA, NÃO PAGAMOS ALUGUEL, VENDEMOS MAIS BARATO, POR QUE NOSSOS CUSTOS SÃO MENORES!!!
MATTRESSuperSTORE
REVERE 781-286-9990
40 Squire Road–Route 60 (Across From Sozio's)
STORE HOURS: MON.-FRI. 10-8 • SAT. 10-5 • SUN. 12-5
PRIOR SALES EXCLUDES: TOLL FREE 1-800-257-6339 - ALL PRIOR SALES EXCLUDED. NO OTHER PROMOTIONS APPLY. APPLIES TO MATTRESS PRIOR TO DELIVERY. EXCLUDES CLOSEOUTS, SPECIAL PURCHASES, FLOOR SAMPLES OR DISCONTINUED OR ONE-OF-A-KIND ITEMS.

Stephen E. Bandar
ADVOGADO
Imigração e Naturalização
Reparação de Créditos
Problemas com Débitos
Acidentes de Carro
Divórcios e Separação
Notário Publico
Em Português falar com Josy
617.388.2494
2000 Massachusetts Ave, Suite 02
Cambridge, MA 02140
617.354.3434
Apresente este anúncio e receba sua primeira consulta GRÁTIS!

VOCÊ PODE BRILHAR MAIS
Luxus Joias
Agora Pertinho de Você
Fabricamos sua Exclusiva Joia em ouro 18 k
Solda
Limpeza
Polimento
Aumento de Aneis e Alianças
Tel's: (978) 815 8334 Osvaldo
(978) 726 3733 Edimar
604 Central St. 2nd Floor Lowell, MA 01852

"NumEradas...(10)"

Por Eldio Macedo
eldiomac@yahoo.com.br

01) Robinho autor dos Gols, contra a fraca Irlanda-, é um dos jogadores preferidos, pelo Dunga, além de considerado "Certo", para a Copa 2010. Dos outros 22, podemos destacar: Julio Cesar, Maicon, Lucio, Daniel Alves, Gilberto Silva, Luis Fabiano, Felipe Melo, Nilmar e Kakà, estão com "Passaportes Carimbados". O ex Capitão do Tetra, Verri, já experimentou, em 53 jogos, 70, dos 89 convocados em sua "Era". Ronaldinho, è a grande "Incógnita". Esta fazendo por merecer ser lembrado... Embora, Dunga, continue "durão", ate para aceitar uma realidade de Consenso... Insisto: não vejo, hoje, ninguém superior ao Ronaldinho Gaucho, para tomar o seu lugar, na onze Titular, na Seleção Canarinho. Ele Meu Conterrâneo, Amigo e Treinador, decide!! Eu Opino!... Com Emoção, Paixão pelo Futebol Arte e Competente, Profissionalismo, e Experiência... Com respeito, humildade e.....Convicção!!

02) Maradona, na Alemanha, já adiantou como "Certos", em sua Lista, para a África do Sul: Romero, Demichelis, Burdisso, Samuel, Heinze, Mascherano, Di Maria, Verón, Messi, Agüero, Tevez, Higuaìn, Milito, e Palermo. La, Los Hermanos, pedem por Riquelme. Tanto no Brasil, como na Argentina, a Convocação final, esta prevista para final de maio. Até lá, incertezas e especulações, nos dois principias Países, do Futebol Mundial e Sul Americano indiscutivelmente. Faz parte do Show...

03) João Havelange, Presidente Vitalício e de Honra da FIFA, é taxativo: -"Ao sermos indicado para assumir uma Missão, devemos nos preparar para bem exercita-la". Hoje, depois de ser considerado, o "Maior Dirigente do Futebol Internacional em Todos os Tempos", sonha em Completar seus 100 Anos de Idade, - no ano da II Copa do Mundo, no Brasil: 2014. Seu vigor físico, aos 96 anos, è um exemplo de existência, dedicada a Natação, ao Esporte, e à saudável opção alimentar, comportamental, física e Social. È um Estadista, também!

04) Duda Kroeff, dinâmico Presidente do Grêmio Porto Alegrense, e Seu Vice Cesar Pacheco, receberam com simpatia a Sugestão do Editor Titular, desta Casa Informativa, no sentido de pensar e analisar a possibilidade, do Centenário e Campeão do Mundo, Clube Gaucho, de fazer uma ou mais, apresentações para o Publico de New-England. Especialmente, para as grandiosas Colônias, de Brasileiros, Lusos e Angolanos. Datas, Propostas, Época, Condições e Convites, serão estudados. Grande Sacada!

05) Parreira, Técnico da Seleção da África do Sul, ira' leva-los, para um estagio, e jogos amistosos no Brasil, nos próximos 30 dias. Cruzeiro e Sao Paulo, sao dois dos Clubes, já acertados, para "Sparing", dos Anfitriões da próxima Copa. O vitorioso e experiente Treinador Brasileiro, estudioso e inteligente, sabe que o Futebol de nosso País, esta credenciado para tal. Alem de tudo, servira de Relações Publicas, e de positivar ainda mais, a imagem Canarinho, para o Povo Amigo e Irmão Africano Sulista.

06) Paula Oliveira, um "Jardim de Mulher", e Perversa Protagonista, da Novela Global- "Cama de Gato"-, alem de Madrinha de Bateria, de Escolas de Samba, do Rio, è um "Bom-Bom Vivo", que alegra aos Boleiros de vários Clubes, brasileiros, durante as enfadonhas concentrações. È um Monumento de Fêmea! Bela, Sensual, insinuante, charmosa e excitante. Ótima atriz, para os olhos, másculos, também è um suave e penetrante colírio... O não?!?...

07) Américo Faria, Jorginho e Paixão, -complementam a Efetiva Comissão Técnica da CBF. Campeões, Responsáveis, Experientes, Vitoriosos, junto aos Médicos e Barreto, é uma importante parcela, que ira complementar positivamente a Delegação Brasileira, que obviamente, terá como Comandante Maximo, o Presidente Ricardo Terra Teixeira. E, Rodrigo Paiva, Assessor de Imprensa, è outro Merecido Titular, do Elenco Penta Campeão Mundial de Futebol. Somos candidatos, uma vez mais.... Quem viver vera...

08) Ramires, no ultimo Teste, um dos eleitos de Dunga, ate aqui, uma vez mais teve pálida atuação, contra os Irlandeses, en Londres. Adriano, pior ainda. Na verdade, apenas a Defesa brilhou. Meio de Campo burocrático, sem nenhuma criatividade. Kaká, corre, luta, tenta, mas vive uma opaca fase técnica. Primeiro tempo pífio, de Toda Equipe; o segundo "half-time" foi convincente. Placar tímido, e vitoria complementar, de um ótimo trabalho, de três anos e meio, para a Copa. Principalmente, por isto, solidas expectativas. E, também, porque não tem nenhum outro Pais, jogando muito mais... Afirmo!

09) Neymar, do Santos, outro Moleque da Bola, esta na idade, em que o "Rei Pelé", estourou: 17 anos. Por sinal, completamos 52 anos, do primeiro Titulo Mundial. Quem sabe, o "Capitão do Tetra", resolve ainda, nos surpreender?... Estou sonhando, claro! Mas, nada è impossível. E seria uma ótima aposta! A verdade, è que sempre estamos mostrando ao mundo, novos e talentosos valores... E, o Mundo aplaude, compra.... E paga, bem...

10) "Deus", é Brasileiro, em Todos Sentidos, de Nossas Férteis Imaginações: na Historia Política, Econômica, Geográfica, Artística, Cultural, Climàtica, Dimensional, Étnica e Religiosa. E, principalmente, pelo Povo, Generoso, Inteligente, Eclético, Criativo, Alegre, Solidário, Afável e Amigo, que nos brindou. E, no Esporte, principalmente no Futebol, "jogou um bolão!" Independente de Sua Opção "Ecumênica", faca uma Reflexão... Quem não acredita, que duvide... Enquanto isso, corremos para o abraço dos braços divinos..., "To com o Pai Maior, e não abro...!!!" E, Você???...

GLOBO TRAVEL, A MAIS DE 10 ANOS PROPORCIONANDO TUDO QUE VOCÊ PRECISA PARA QUE SUA VIAGEM NÃO FIQUE SÓ NOS SONHOS.

ASTA
GLOBO TRAVEL 'N TOURS
Passagens Aéreas · Pacotes Turísticos · Remessas de Dinheiro
1103 CAMBRIDGE ST., CAMBRIDGE, MA – VOICE: 617-868.0902 – FAX: 617-868.0936
E-MAIL: GLOBO@GLOBOTRAVEL.COM or call 1-866-FLYGLOBO

Bolsas para jornalistas em Boston

Duas oportunidades bacanas de bolsas de jornalismo no Exterior: uma para mulheres, outra para programadores web

A International Women´s Media Foundation (IWMF), oferece oportunidade para mulheres jornalistas que cobrem direitos humanos. A bolsa permite que a profissional curse um ano em uma universidade na área de Boston e também tenha experiências nos jornais Boston Globe ou The New Work Times. O programa será realizado de setembro deste ano a maio de 2011.Ah, a bolsa leva o nome de Elizabeth Neuffer, correspondente do Boston Globe morta no Iraque em 2003.Interessadas têm até 9 de abril para se candidatar. Saiba mais no http://www.iwmf.org/categorydetail.aspx?c=neuffer A outra bolsa é na universidade de Northwestern, também nos EUA. Eles procuram programadores web que tenham interesse em se aprofundar na área jornalística. Não precisa ter graduação em jornalismo e sim interesse na área. Saiba mais informações http://www.medill.northwestern.edu/admissions/page.aspx?id=58645

Obama bate o martelo e cobra do Congresso reforma da saúde

OBAMA *sinalizou que aprovação poderia ser por maioria simples*

O presidente dos Estados Unidos, Barack Obama, pediu ao Congresso, nesta quarta-feira, que "finalize o trabalho" e programe a votação sobre a reforma do sistema de saúde para as próximas semanas.

"Eu acredito que o Congresso dos Estados Unidos deve ao povo americano um voto final sobre a reforma do sistema de saúde", disse Obama em um encontro na Casa Branca.

"Eu peço ao Congresso que termine seu trabalho e anseio em transformar essa reforma em lei", afirmou.

O projeto já foi votado na Câmara dos Representantes pela maioria e aprovada no Senado com uma maioria qualificada de 60 votos.

Mas a reforma está emperrada no Congresso desde a vitória de um republicano durante uma eleição em janeiro, fazendo com que os democratas perdessem uma cadeira e também a maioria folgada no Congresso em um momento em que as duas casas ainda não haviam chegado a uma versão final e unificada do texto da lei. Desde então, os democratas possuem apenas 54 cadeiras no Congresso.

Por essa razão, o presidente sinalizou que a reforma poderia ser aprovada com maioria simples, ou seja, com apenas 51 votos.

Segundo ele, a reforma de saúde "merece o mesmo voto final" das reformas do seu antecessor, George W. Bush, de assistência à doença de crianças e desempregados e da redução de impostos.

Esse tipo de prática usa o recurso parlamentar conhecido como "reconciliação", que permitiria a aprovação com maioria simples.

"O que está em jogo não é apenas nossa habilidade de resolver esse problema (da saúde), mas nossa habilidade de resolver qualquer problema", afirmou o presidente.

Durante o discurso, Obama ainda reforçou que estaria aberto a incluir propostas dos republicanos na reforma.

Batalha

Mas, de acordo com o correspondente da BBC em Washington Paul Adams, os republicanos se opõem à revisão proposta por Obama.

Segundo ele, mesmo que os democratas decidam usar a tática da reconciliação, "eles terão que lutar a cada passo do caminho".

Ainda nesta quarta-feira, o líder dos republicanos no Senado, Mitch McConnell, reafirmou a oposição aos planos de Obama.

"Os americanos não querem que coloquemos algumas boas idéias em um projeto que remodele um sexto da nossa economia, ampliando de maneira significativa o papel do governo e aumentando os impostos", disse.

Obama reforçou, no entanto, que a intenção da reforma não é aumentar o controle do Estado no sistema de saúde.

Na última semana, terminou em impasse a reunião entre democratas e republicanos promovida por Obama para conseguir a aprovação da reforma do sistema de saúde do país.

O presidente quer que milhões de americanos passem a ser cobertos pelo sistema público de saúde. No entanto, os representantes do partido Republicano não consideram a ideia aceitável e querem começar a reforma do zero. AE

Celtics passam fácil pelos Bobcats atuando em Boston

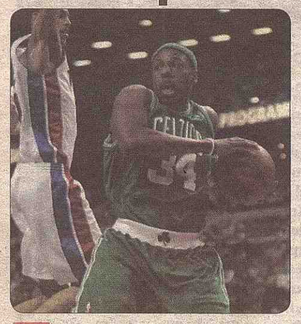

Em seu segundo jogo após o retorno da lesão, Paul Pierce foi o dono do jogo e liderou a vitória tranquila do Boston Celtics sobre o Charlotte Bobcats, atuando em casa, na noite desta quarta-feira pela NBA.

Pierce fez 27 pontos em 26 minutos para ser o cestinha do encontro. O armador Nate Robinson acabou com 16, e Kevin Garnett com 12. Assim, o Boston Celtics atingiu sua 38ª vitória contra 21 derrotas até aqui na temporada. A equipe se mantém na quarta colocação do Leste. Já os Cats estão em nono, com 28 triunfos e 31 reveses.

O Boston abriu boa vantagem no primeiro quarto de jogo, caiu e produção no segundo, mas voltou a dominar os visitantes no últimos dois períodos para concretizar mais uma vitória diante de seus torcedores.

O Boston Celtics recebe agora o Philadelphia 75ers, na sexta-feira, mesma data em que o Charlotte Bobcats vai até a Califórnia enfrentar o forte Los Angeles Lakers, líder da Conferência Oeste.

Varejão anota double-double em show do Cavaliers contra o Knicks

O brasileiro Anderson Varejão anotou um double-double e foi um dos destaques do Cleveland Cavaliers na bela vitória por 124 a 93 sobre o New York Knicks, na noite desta segunda, pela temporada regular da NBA.

Varejão, que esteve em quadra por apenas 16 minutos, foi o jogador mais eficiente do Cavaliers, acertando sete de nove arremessos, marcando 14 pontos. Ele ainda pegou dez rebotes, completando o double-double.

Em jogo no qual a franquia de Cleveland teve grande atuação coletiva. LeBron James foi novamente o cestinha, com 22 pontos. Os alas Antawn Jamison e J.J. Hickson marcaram 17 pontos cada.

Hickson jogou como pivô na partida desta segunda, pois o titular da posição, Shaquille O'Neal, passou por uma cirurgia no polegar da mão direita e fica fora das quadras até o final da temporada regular.

Com 31 pontos de vantagem ao final da partida, o Cavaliers conseguiu sua maior vitória na temporada regular. A equipe chegou a estar 49 pontos à frente do Knicks.

Com a vitória (a quarta seguida) franquia de Cleveland segue liderando a Conferência Leste de forma isolada, com a melhor campanha da temporada regular: 47 triunfos e 14 derrotas.

O reserva Bill Walker, com 21 pontos, foi o principal nome do Knicks na partida. O pivô David Lee anotou um double-double, com dez pontos e dez rebotes.

O time de Nova York faz campanha ruim, com 20 vitórias e 39 derrotas, e está na 13ª posição do Leste, praticamente sem chance de classificação para os playoffs.

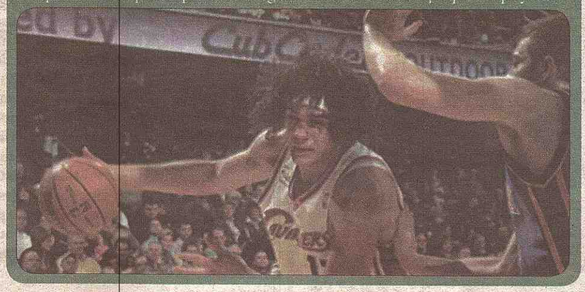

CONFIRA OUTROS RESULTADOS DESTA SEGUNDA NA NBA

Denver Nuggets 85 x 101 Phoenix Suns

Charlotte Bobcats 84 x 89 Dallas Mavericks

Philadelphia 76ers 105 x 126 Orlando Magic

Chicago Bulls 92 x 116 Atlanta Hawks

Memphis Grizzlies 93 x 103 Portland Trail Blazers

New Orleans Hornets 92 x 106 San Antonio Spurs

Houston Rockets 116 x 92 Toronto Raptors

Los Angeles Clippers 108 x 104 Utah Jazz

Na briga pelos playoffs, Heat vence o Warriors pela NBA

Brigando por uma vaga nos playoffs na Conferência Leste da NBA, o Miami Heat conseguiu uma importante vitória na noite desta terça, ao bater o Golden State Warriors por 110 a 106, jogando em casa.

O ala-armador Dwyane Wade marcou 35 pontos, e foi o grande destaque do Heat na partida. Os alas Quentin Richardson e Michael Beasley marcaram 15 pontos cada.

O Heat, que tinha perdido seus quatro jogos anteriores, soma agora 30 vitórias e 31 derrotas, na oitava posição do Leste.

O Warriors, que já não tem chance de avançar aos playoffs, está em penúltimo no Oeste (17 vitórias e 42 derrotas). O ala-armador Anthony Morrow, com 24 pontos, foi o cestinha do time no jogo.

ADVANCED AUTO SALES

http://www.advanced-auto-center.com

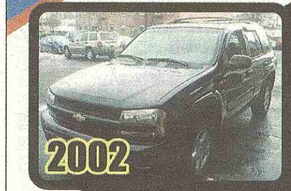

Chevrolet Trailblazer, series with 98K miles, Automatic

Buick LeSabre, with 77K miles, Automatic, 4 Doors

Chrysler Pacifica with a 3.5 engine, 104K, Automatic

Saab 9-5, luxury-oriented Arc model, with 105K

Subaru Legacy GT, 88K, Automatic

Subaru Outback, sport-utility wagon, 86K

Volvo S60 with 80K, Automatic

Nissan Altima, 91k, Completo

Mitsubishi Lancer Automático

BMW 325

Chevy Express/500

Chevy Venture

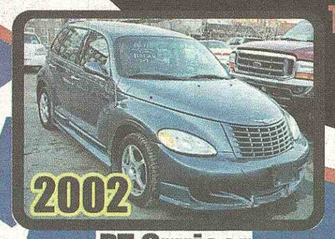

PT Cruiser

Temos o melhor preço com Financiamento Garantido

978-441-3879

978-869-5393

978-726-8808

577 Middlesex St. Lowell - MA - 01851

COMUNICADO

TOTAL HELP notifica a comunidade que a TOTAL HELP está no mercado a 15 anos utilizando somente o nome TOTAL HELP.

Total Help informa que nós não temos representantes or agentes trabalhando conosco que utilizem outros nomes. Não se deixe enganar por empresas que usam nomes similares.

Total Help não será responsável por quaisquer problemas ou ações causadas por empresas que utilizam nomes similares ao nosso.

A nome TOTAL HELP está registrado no Departamento de Marcas Registradas e Patentes dos Estados Unidos da America e, o uso da marca / nome Total Help ou nomes similares será considerado um ato de violação da lei.

687 A BROADWAY, EVERETT, MA 02149

TEL:857-888-2991