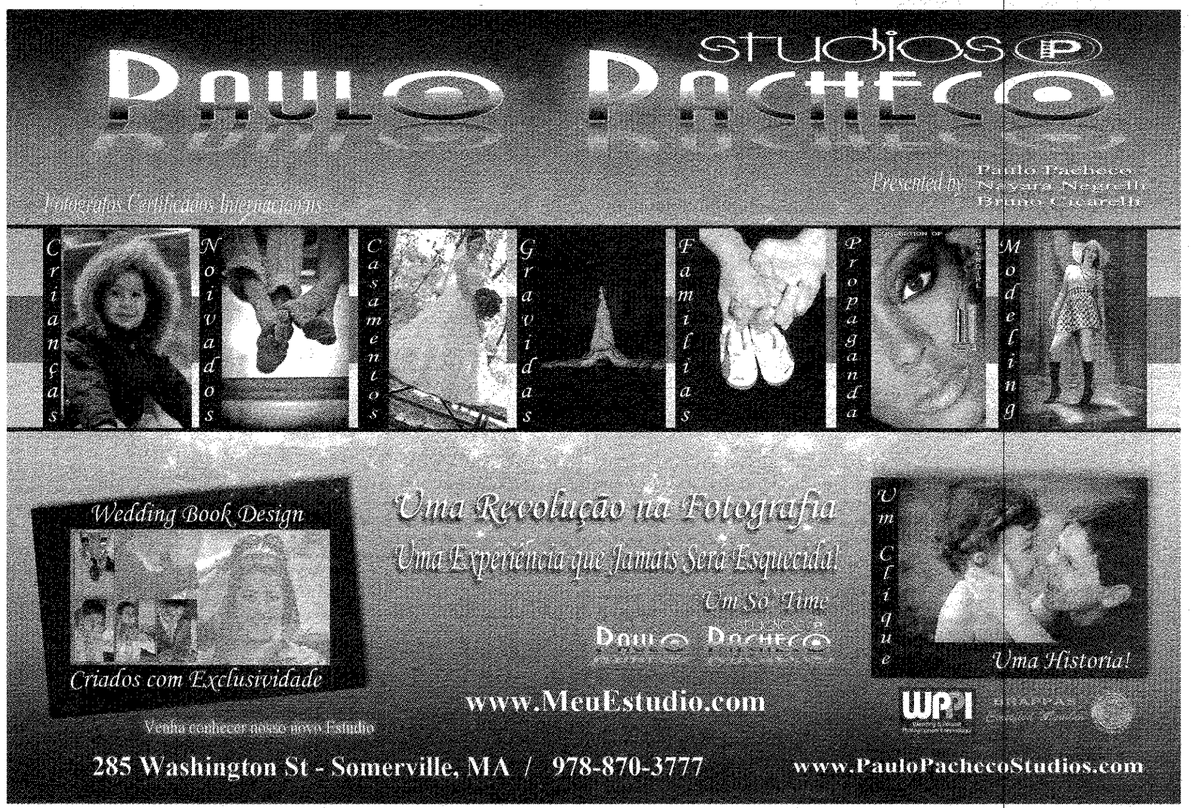
Studios
Paulo Pacheco
Fotografos Certificados Internacionais
Presented by Paulo Pacheco, Navara Negrelli, Bruno Cicarelli
Crianças
Noivados
Casamentos
Gravidas
Familias
Propaganda
Modeling
Wedding Book Design
Criados com Exclusividade
Venha conhecer nosso novo Estudio
Uma Revolução na Fotografia
Uma Experiência que Jamais Será Esquecida!
Um Só Time
Paulo Pacheco
Um Clique
Uma Historia!
www.MeuEstudio.com
WPPI
285 Washington St - Somerville, MA / 978-870-3777
www.PauloPachecoStudios.com

PIZZAS BRASILEIRAS • CALZONES • SALADAS
KIDS MENU • SEAFOOD DINNER
Mariella
PIZZA & GRILL
Agora com administração de Brasileiros
ACEITAMOS, VISA, MASTER, DISCOVER E AMEX
DISCOVER NOVUS
VISA
MasterCard
AMERICAN EXPRESS Cards
ACIMA DE U$ 10,00 APRESENTE ESTE CUPOM E GANHE UM REFRIGERANTE DE 2 LITRO GRÁTIS
Free Delivery em, Medford, Malden, Melrose, Everett, Somerville
781.350.4370
432, Salem St, Medford, Ma

sorriso fidelidade
O programa odontológico que você quer, por um preço que você procura.
Adquira agora seu programa pelo site www.sorrisofidelidade.com
Buscamos e te levamos em casa!
Premier Dental Associates
232 Pond St 2nd Floor, Natick, MA 01760 - Fone: (508) 318-6333 www.premierdentalassociates.net

Empreendedores brasileiros saem do anonimato!

Carlos e Daniel de Oliveira compraram os direitos autorais da marca e produto do Café do Brasil da Dominatto Coffee de Cape Cod. A Dominatto Café esta estabelecida há anos nos USA e tem por características próprias importar Café do Brasil para USA. Traz o café em grãos moe e embala aqui nos USA. Por estar estabelecida há muito tempo já tem uma rede de distribuição ampla no mercado brasileiro e americano com clientes bem definidos, como Market Basket, Stop & Shop entre outros. Agora sob nova administração de Carlos e Daniel a companhia trocou a razão social para Common Ground Coffee Roasters mantendo o nome fantasia de Café do Brasil como é conhecido nas prateleiras das lojas e supermercados. Transferiram a sede da empresa para Everett. Entretanto Daniel e Carlos com uma visão mais arrojada do mercado estão querendo ir mais longe e estão abrindo sua primeira loja de café, estilo Dunkin Donuts na 1727 Revere Beach Parkway em Everett ao lado da Subway. "Agora vamos oferecer o café brasileiro moído na hora com um atendimento muito singular que só um brasileiro pode oferecer", falou Daniel com exclusividade ao JS. Vale à pena conferir!

Common Ground Coffee Roasters
1727 Revere Beach Parkway - Everett, MA
02149
Tel.: 617.393.4592 - Horário de funcionamento:
de 6AM às 8PM de segunda a sábado

Paulo Monauer

ELI DAVIDYAN D.M.D

DENTISTA COM MAIS DE 25 ANOS DE EXPERIÊNCIA

PROMOÇÃO ESPECIAL
Exame, orçamento e radiografia se necessário por apenas $67.00
Oferecemos 10% de desconto para qualquer tratamento

Consertamos roti e dentaduras na hora!

Facilitamos seu tratamento com Care Credit e Cartões de Credito

MassHealth
AGORA TEMOS CONVÊNIO PARA CRIANÇAS

FALAMOS PORTUGUÊS

9 Broadway - Beverly, MA

Em caso de emergência, atendemos você imediatamente 978.922.0778

JS/USA Classificados FREE A resposta imediata para tudo que você procura esta aqui!
Envie seu anuncio para pmonauer@jornaldossportsusa.com

BALCÃO de Empregos

OFERTAS

Cortador de Granito e Polidor – Estamos contratando, damos treinamento – Necessário Green Card - ser legal nos USA – salário inicial $18.00 por hora - 508.816,6100 – deixar recado – JS 906

Limpeza de casa – Preciso de uma mulher para me ajudar no serviço 978.441.6829 – JS 906

Limpeza de casa – Preciso de uma ajudante de segunda a sexta – não pego em casa precisa se locomover até Wakefield todos os dias 978.266.1240 – JS 906

Limpeza de casa – Estou contratando uma pessoa para trabalhar na quinta ou sexta-feira para limpar minha casa. Pode ser pela manhã ou à tarde – Tem que trabalhar no mínimo 4hs na casa. Pago $15 à hora - Interessados ligar para 978.810.0866 Dr. Ely – JS 906

CONTRATISTA DA COMCAST - Contrata representantes de vendas pra região de Massachusetts e New Hampshire - Não é necessário experiência - Favor ligar para (617) 517-3386 – JS 906

Corretor(a) de texto (Português) O JS/USA esta contratando para trabalho voluntario sem remuneração um(a) corretor(a) de texto para trabalhar 2hs por semana nas quartas-feiras das 8PM as 10PM – Interessados ligar para 617.593.1828 – JS 906

Quer trabalhar e ter mais tempo para sua familia? Estamos selecionando algumas pessoas com experiência em atendimento ao cliente , para trabalho em empresa Multinacional em mais de 10 países. Não precisa inglês somente português ou espanhol. 781-439-9368 Não se trata de vendas – JS 905

Via Brasil de Peabody está contratando atendente de loja. Interessados ligar para 978.532.3355 - JS 904

Procura-se corretores imobiliários autorizados/ou não na região de Everett. Ligar e deixar recado no 617-600-7750 – JS 904

Estamos contratando 'driver's' para trabalhar em Stoneham – Liberty Bell – 219 Main St ligar - 781.279.2000 procurar Robert - JS 904

Procura-se corretores imobiliarios autorizados/ou nao na regiao de Everett.Ligar e deixar recado no 617-600-7750.

Mecânico - Temos vaga procuro com ferramentas e muita experiência em todas as áreas ótimo salário deve ter 3 referencias. Interessados ligar para Rogério 978.337.1097 – JS 902

Limpar neve no Roof - Estamos contratando pessoas para limpar neve no telhado – 774.366.6463 – JS 900

Cozinheiro – Full time para café da manhã área de Framingham – 774.287.8076 – Vino – JS 900

Limpeza de Casas - Preciso mulher para limpar casa na área de Framingham – 774.244.8176 – JS 900

Atendente para Subway – na rota 9 – esta contratando – Part time – 508.656.2525 falar com Geisa – JS 900

Precisa de Mecânico em Geral com Experiência para oficina em East Boston, Ligar em Horário Comercial. Cleison 617 569 8860 – JS 900

Drive Pizza – Papa Jones em Dorcester – $16 por hora – full ou part time – 857.316.5016 – Douglas – JS 900

Limpeza Hotel – Necessário falar inglês – $10 a $11 por hora – De quarta a domingo – Tardes e noite – Concord – MA – 978.369.6100 – Cida – JS 900

Arranjo de Frutas – Estamos contratando para trabalhar em Weymouth, MA – 617.657.0080 – JS 900

Drive Pizza - Dominos Pizza – Pagamos mais de $15 por hora – Brighton, MA – 464 Washington St – JS 900

Supervisor de Nursing Home – Para trabalhar em Lowell – 508.962.3106 – Marcio – JS 900

Grill e Atendente – Pizzaria em North Andover – Ingles necessário – 978.682.0088 ou 978.682.7744 – JS 900

Auto Body – Tech – Acton – Com alguma experiência no ramo – Falar com Sonia – 617.304.1298 - Favor ligar em horário comercial – JS 897

Caffe Shop – Andover – Atendentes sem experiência – Necessário um pouco de inglês e português – Começa com $9.00 a hora – Nos pagamos férias, feriados, dias se vc estiver doente – e companhia de seguro de saúde – 79 North Main St – Andover – MA – 978.749.7022 – Sueli - Favor ligar em horário comercial – JS 897

Dominos Pizza – Estamos contratando delivery – Mattapan – Milton – Dorchester – Necessário ter carteira de motorista de MA e GPS – 617.296.0900 – Fabricio - Favor ligar em horário comercial – JS 897

Pizza Maker – Para trabalhar em Medford – com experiência – 617.839.5159 – Rose - Favor ligar em horário comercial – JS 897

Construção – temos ofertas em todas as áreas em construção – necessário ter carteira de motorista e social – 617.783.4400 - Favor ligar em horário comercial – JS 897

Supervisor de nursing home - Para trabalhar em Fitchburg e Lowell – 508.962.3106 - Favor ligar em horario comercial – JS 897

Limpeza de casas – Preciso de uma funcionaria – 857.523.8501 - Favor ligar em horário comercial – JS 897

Limpeza de casas – Procuro uma mulher para trabalhar – 617.501.2435 - Favor ligar em horário comercial – JS 897

Limpeza de casas – Fixo de segunda sexta-feira – Oferta para mulheres – 781.605.3191 - Favor ligar em horário comercial – JS 897

Limpeza de casas – Procuro alguém que possa dirigir – Favor ligar em horário comercial – 617.543.4947 – JS 896

Help for Lanche - Pizzaria na Rota 30 – Part Time – de segunda à sexta-feira das 10AM às 2PM. O candidato precisa morar na região de Westboro ou Shrewsbury. 774.285.3660 – JS 895

Driver's Pizza - Precisa-se de entregador de pizzas para uma pizzaria de muito movimento, 883 Main St Winchester MA ou Favor ligar em horário comercial - 781-729 6541 – Chriss – JS 895

Estamos selecionado pessoas com experiência com atendimento a clientes para trabalhar com grandes empresas. Não se trata de vendas. Empresa com 25 anos nos USA. Não é necessário inglês. – Ligar ou comparecer somente no horario comercial - 781 439 9368 – JS 894

Pizzamaker – Gloucester – estamos contratando cozinheiro, pessoas para preparaçao e fazer lanche – – Ligar ou comparecer somente no horario comercial - 508.517.1872 – JS 894

Padeiro – Nashoba Bekery – Está contratando com experencia – para trabalhar as noites e fins de semana – Salario $10 hora ou mais dependendo da experencia mais beneficios – 152 Commonwealth Av. - Concord – MA – Comparecer somente no horario comercial - JS 894

Motorista CDL – Para trabalhar o mês de janeiro – 85 Morton St. – Framingham – MA – 01702 – Ligar ou comparecer somente no horario comercial – 508.429.4622 - JS 894

Drive's para Boston – Dominos Pizza - $15 ou mais por hora – Hoarrio flexivel – full ou part time –

Roxbury – 1400 Tremont St, Fenway – 1260 Boylston St, Newton - 450 Cambridge ST, Newton – 880 Walnut St, Brighton – 464 Washington St . Aplicaçao em pessoa - Comparecer somente no horario comercial – JS 894

Construçao – Estamos contratando profissionais com experencia em todas as areas – Salario a combinar – Obrigatoriamente tem que ter social e carteira de motorista – Ligar somente no horario comercial – 617.783.4400 – JS 894

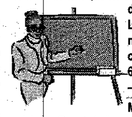

Motorista feminina – Para trabalhar com limpeza de casas na regiao de Bsoton – deixar recado – Ligar somente no horario comercial – 781.286.4476 – JS 894

Massagistas – Body Work – Local de trabalho Medord – Inicio imediato – Ligar somente no horario comercial -617.315.5243 – JS 894

Vendedoras – Distribuidora da Flórida procura revendedoras de perfumes em MA - Ligar somente no horario comercial – 1800.366.2085 – JS 894

Cabeleireiro – Estamos contratando com urgência para trabalhar em Allston – Full Time – 774.287.4220 Celma – JS 893

Contrata-se profissional para cuidar de casal de idosos, tem que morar no trabalho, bom salário. 810.441.1807 – JS 890

Cozinheira – estamos contratando uma boa cozinheira pra trabalhar em Worburn – 857.249.4318 – JS 890

Atendentes de balcão em lanchonete – Precisamos de 2 com experiência para trabalhar em Worburn – 857.249.4318 – JS 890

Roof – Procuro profissionais para trabalhar shingle replacement e carpintaria – Part Time – 781. 935.2531 – JS 890

Restaurante em Cambridge – Estamos contratando Wait Stuff – Aplicação 50 Hampshire St Cambridge – JS 890

Pré- Escola – Estamos contratando- necessário inglês e social – 617.501.0361 – JS 890

Revendedoras de perfume – Estamos contratando – produtos 100 verdadeiros, originais – Temos todas as marcas – 1800.366.2085 – JS 890

Ajudante de cozinha – Watertow – para trabalhar part time – 617.923.7771 – JS 890

Atendentes de restaurante em Allston – estamos contratando urgente – 617.202.5760 – JS 890

Delivery – Restaurante em Allston – estamos contratando – 617.202.5760 – JS 890

Delivery – Dominos Pizza – East Boston – 1144 Saratoga St – East Boston – JS 890

PROCURA

Procuro Trabalho, cuido de crianças ou idosos, tomar conta de casa, etc., tenho referencia. Jackeline 617 301 3674. JS 904

Procuro serviço nos dias: segunda, quarta, sexta, sábado e domingo durante todo o dia. Preferência por restaurantes, hotelaria tenho carteira de motorista de MA. Amanda 978 798 4714 – JS 903

Procuro trabalho (padaria, restaurante etc.) segunda, quarta, sexta, sabado e domingo, o dia todo. Luana 857 266 1054. – JS 903

Limpeza de Casas - Trabalho dando help, moro em Everett e tenho referencias ligar e deixar recado 857-318-2670 ou 671-294-0554 Karina – JS 902

Metalúrgica - tenho 17 anos experiência em metalúrgica, trabalho com solda, maçarico, etc., faço qualquer trabalho nesta área - 508.816.4627 – JS 900

Tenho carteira de motorista, carro e preciso trabalhar – 617.5010602 – JS 898 - Favor ligar em qualquer horário preciso de trabalho.

Limpeza, Construção, Pintura, trabalho em qualquer um. Preciso de trabalho. 857.312.2427 - Favor ligar em horário comercial – JS 897

Procuro emprego – Tenho experiência em clínica dentaria – falo inglês, espanhol e português – Favor ligar em horário comercial – 774.360.3861 – JS 896

Motorista – Com carteira de MA – legal nos USA - procura emprego – 617.797.9481 – JS 893

Procuro trabalho – 857.251.4119 – JS 890

Estamos selecionando algumas pessoas com experiência em atendimento, que tenha potencial para trabalhar em Empresa Americana que atua na area de saúde e bem estar. Não é nescessário inglês. Os interessados passarão por entrevista seletiva. Não se trata de vendas nem de internet. 781 439 9368 – JS 889

Limpeza – Preciso de ajuda quintas e sextas, alguém que tenha carro e more perto de Weymonth – 617.448.6627 – JS 889

Publishers Circulation Fulfillment, Inc.
Está contratando
Provedores de Serviço de Entregas
Para a distribuição em domicílio de jornais e outras publicações. 7 dias na semana, 2–3 horas por dia, iniciando em torno de 3hs da manhã.
$350-$500 a cada duas semanas
Em Massachusetts: Haverhill, Peabody, Lowell, Woburn, Waltham, Framingham, Milford, Braintree, Plymouth, Fall River, Wrentham, Gardner, Boylston, Spencer, Dudley e cidades vizinhas.
Não requer experiência. Necessita carro e carteira de motorista válida. Motoristas são contratados como autônomos.
Ligue agora 1-800-515-8000
Falamos português

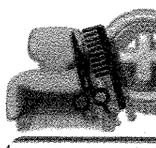

SAÚDE E ESTETICA

Alongamento e Venda de Cabelos
Temos cabelos humanos cacheados, lisos, ondulados, etc
Especialista em Extensão de Cabelos
Técnicas Diferentes
Professional com mais de 12 anos de experiência
Ligue para Sergia 978.455.3381

INSTITUTO MINEIRO DE ODONTOLOGIA
Clareamento Dental
Prótese fixa e removível
Tratamento de gengiva
Cirurgias Restauradoras
Tratamento de Canal
Odontopediatria
Clínica Geral
Dra. Layla Dias
Horários Flexíveis!!!

A resposta imediata para tudo que você procura está aqui!
Envie seu anuncio para pmonauer@jornaldossportsusa.com

JS/USA Classificados FREE

Serviços

Curso de pintura - Estamos oferecendo cursos de pintura facial profissionalizante, comece uma carreira que irar mudar a sua vida ! Ligue: 617 501 5884 - falar com Andreza – JS 906

Estamos abrindo um 'after school program para crianças em Malden, com aulas de segunda a sexta-feira de teatro, dança, música, malabarismo, pintura e outros. Ligue: 617 501 5884 - vagas limitadas! JS 906

Aulas de português para todas as idades. Método prático e muito interessante. Horários flexíveis. Informações e agendamento com Elaine Ribeiro. 617-507-1961 – JS 900

Farinha com Arte = bolos artísticos e personalizados para todas as ocasiões. Ministramos cursos. Encomendas e reservas de vagas com Daniel 617-507-1961 e 617-233-6583 – JS900

Aula de Musica com Professor com mais de 20 anos de experiência, Violão, Guitarra, teclado e muito mais. Ronaldo Renner, 617.935.3714 – JS 900

TV Globo mais 120 Canais Americano por apena U$ 40,00 ao mês, 857 888 1020 – JS 900

Tudo em Maquinas para Restaurante, lanchonete, padaria etc. Falar com Elcimar Silva, 617 866 1790 – JS 900

Towing, compro seu carro velho e pago em Cash, abrimos portas, trocamos bateria, levamos gasolina, o mais rápido da Região, Thelio Ribeiro 617 778 4310 – JS 900

Mudança - Envia sua mudança para o Brasil com Segurança, Líder Moving 508 263 9989 – JS 900

Requeijão – vendo e entrego na sua casa - 508.371.7841 – JS 900

$54 p/mês celular o único que liga p/celulares&casas no Brasil sem custo adicional. Sem limites nos E.U. A, falar,msg de texto + 20 mbyte de internet já incluído no preço.ligue(978)349-8325 (Oliveira) ou peça vc mesmo pelo site(www.celularzero-deconta.com) não requer social e nem contrato.(Somos a única empresa que vc indicando 10 amigos nunca mais pagara conta) venha conferir! C/sinal Verizon ou T Móbile. JS 897

Baby Sister – Everett/Somerville tenho duas vagas para crianças. Não tenho restrição com horário de deixar ou buscar na minha casa. 857.869.7995 – Favor ligar em horário comercial – JS 897

Baby Sister – Malden tenho vaga para crianças – 781.654.1676 - Favor ligar em horário comercial – JS 897

Reforma de roupas em geral loja em Cambridge ao perto do Mall – Faço de tudo em roupa de crianças, adultos, homens e mulheres. Aceito encomendas – Favor ligar em horário comercial no Brasil - 617.864.0294 – JS 894

Manicure e pedicure – vou a sua casa – 857.236.8570 – JS 894

Manutenção e reparos de aqueoedores residencial - trabalho 24hs por dia – 617.593.2631 – JS 890

Costureira em Rockland – Faço reparos, mudo estilos de roupas, aceito encomendas de padrinhos de casamento, etc...tenho mais de 15 anos de experiência e minha loja em Rockland tem mais de 7 anos. Trabalho em horário comercial – 781.983.6620 – JS 890

Costureira em Malden– Faço de tudo em costura – 339.224.0565 – JS 890

Achados & Perdidos

Gostaria de localizar o Laerte um português que tem muito contato com brasileiros – 781.244.7726 – JS 893

Perdi meus documentos e minha bolsa – meu nome é Eunice Bahia – quem achar por favor entrar em contato com 857.221.7715 – JS 889

PLAY PRODUCTIONS®

M&M APRESENTAM

2MT PRODUCTIONS

Matogrosso & Mathias

DJ's Adriano & Dejan

Marcio Braga
O mais novo estilo sertanejo universitário

8 DE ABRIL
SEXTA-FEIRA
21+ 1º lote $60,00 9:00PM
Info: 617 935 3219 | 774 285 9935

Wonderland
FORMERLY KNOWN AS CLUB LIDO
CLUB LIDO-REVERE-MA
INGRESSOS TICKETMASTER.COM

IMOVEIS À VENDA EM TODO O BRASIL
LUCIANO COSTA
Ph: 508.281.4414
Fax: 508.597.8368
Toll Free: 1800.869.9311
www.lucianocosta.com.br

CAFÉ BRAZIL
421 Cambridge St.Allston, MA
(617)789-5980
www.cafebrazilrestaurant.com

Bahamas Auto Sales
(508)966-7272
www.bahamasautosales.com

Brother's Market
373 Lincoln St. Marlboro, MA
508 263 9511

ART STONE Pavers
(617)935-3219
www.artstonepaver.com

Lake William PIZZA
270 West Main St. Marlboro, MA
508 485 2666
lakewilliampizza.com

Choices

A resposta imediata para tudo que você procura está aqui!
Envie seu anuncio para pmonaiser@jornaldossportsusa.com

JS/USA Classificados FREE

Imóveis NO BRASIL

Vendo casa e um lote no Vale Verde perto de Ipatinga – 978.471.9286 – JS 905

Maranhão - Vendo Uma Fazenda 730 hectares em Chapadinha, no Estado do Maranhão, 3 km de Rio, a 2 km do asfalto, 220 km da capital, 508 371 7140, Ramon – JS 904

Vendo Uma Fazenda 1800 hectares, 28 açudes, casa, curral, galpões, vendo porteira fechada, 800 cabeça de gado, 508 371 7140, Ramon - JS 904

ES – Nova Viçosa – 2 lotes de 450m2 de frente para o mar – Condomínio Fechado – Ligar para (33) 3273.4228 – Geralda – JS 902

Imóveis no Brasil com Prestações que cabe em seu orçamento Ligue Sidney Boeira, 857 207 9722 – JS 900

Caplinha – MG – Vendo lote com luz, asfalto, telefone – 857.888.6797 – JS 898 - Favor ligar em horário comercial.

SC - Joinvile - Vendo casa 2 quartos – cozinha – sala – banheiro – toda murada – na frente cerca de alumínio – entrada com piso – sobrado nos fundos com 2 pisos com churrasqueira embutida – garagem coberta – Linda residência – Preço super especial – Terreno 12 x30 – Bairro Paranaguá Mirim – Ligar em horário comercial – 978.569.7578 – JS 896

Valadares - MG – Morada do vale – 100m2 – Perto do trevo p/ BH, Salvador e Vitoria – Sala, copa, cozinha, 2 quartos – 1 suite – 50m2 de terreço – $170 mil reais – Favor ligar em horário comercial no Brasil - Falar com Mariza nos fones – 031 3318-2902 ou 031 9884-2919 – JS 895

Conselheiro Pena – MG – Vendo chácara em Conselheiro Pena – ótimo preço – bem localizada e com boa estrutura – Favor ligar em horário comercial no Brasil - 011 55 333 261 1033 – JS 895

Sabinópolis - MG - Vende-se 24 alqueires de terra, com duas casas, braquiaria, curral, lua, água boa, interessados ligar pra: Brasil - 3388351965, usa - 857-488-1279 - JS 893

Oportunidades de NEGÓCIOS

Schedule de Casas - Vendo – Atenção você quer ter seu próprio Schedule de casas ou aumentar o que você já tem ligue agora 978.869.8902 – JS 902

Pizzaria em Worcester - Vende-se funcionando a 4 anos, $50,000 1(774) 285-3660 – JS 901

Açougue em Quincy - Venda de e loja brasileira com açougue somente $35.000,00 detalhes ligue para 857 615 3123 – JS 901

RESTAURANTE BRASILEIRO NO SUL DA FLORIDA - Excelente oportunidade. Excelente localização. Boca Raton- FL. Procuro comprador ou um sócio administrador que tenha disponibilidade de tempo. Motivo viajo com frequência. (40 assentos). Marcelo - 239 440.0454 - JS 900

Vendo companhia de limpeza – Favor ligar em horário comercial e deixar recado se for o caso – 781.983.7028 – JS 896

Limpeza – Compro limpeza de escritórios — Ligar somente no horario comercia 617.970.0146 – JS 894

Loja Brasileira - Beverly – Vendo estabelecida há mais de 4 anos. Mine mercado com açougue. Faturamento garantido, clientela formada, remessa de dinheiro, envios de caixas, amplo espaço para quem quiser oferecer lanches e refeições. Única loja brasileira da região. Sérios interessados - Ligar somente no horario comercial - 978.232.3509 - JS 894

Açougue – Vendo bem localizado, clientela formada, com remessa de dinheiro – Ligar somente no horario comercial - 508.840.1735 – JS 894

Restaurante – Vendo em Everett/ Malden 70 lugares – estacionamento para 10 carros – pizzaria – churrascaria – Clientela formada – 95k – Aceito permuta por imóveis no Brasil – favor ligar somente no horario comercial quem estiver realmente interessado – 617.840.1080 – JS 894

Loja Brasileira – Vendo bem localizada – açougue – remessa de dinheiro – padaria – Aceito troca por imóveis no Brasil ou carro – Ligar somente no horario comercial - 857.615.3123 – JS 894

Açougue – bem localizado com estacionamento próprio – remessa de dinheiro – produtos brasileiros e ótima clientela – Ligar somente no horario comercial – 774.245.7131 – JS 894

Mecânica – Vendo com dois elevadores – em Weymonth na rota 18 – maquina de balanceamento e todos os acessórios – completa – Ligar somente no horario comercia 781.571.9031 – 781.706.5882 – JS 894

Money Dew Donuts – Vendo franquia em West Bridgewater – loja funciona a mais de 30 anos – Preço $125 mil – parcelo e aceito imóveis no Brasil como forma de pagamento – Não é necessário ter experiência no ramo - Ligar somente no horario comercial – 617.301.3454 – JS 894

Coverall – vendemos franquias de limpeza – Facilitamos e temos de todos os preços e tamanhos – Damos todo o treinamento necessário – Ligar somente no horario comercial – 781.780.3621 – JS 894

Vendo uma casa de limpeza na Jamaica Plain 2 vezes por semana - JS 617.970.5523 – JS 890

Vendo Companhia de Tow – Caminhão, novo, emplacado segurado para carregar dois carros, 6cl, 6 marchas, diesel, não precisa de CDL para dirigir - $18 mil – 617.208.5865 – JS 890

Diversos

Brasil – **Vendo maquina** de lavar e secar em Inox semi nova valor R$1.800,00(reais) -0115547.96661596 Rose Joinvile – SC – JS 906

Brasil – **Vendo casaco de pele preço a combinar – 0115547.96661596 Rose Joinville – SC – JS 906**

Brasil – **Vendo um computador** 4GSim+ R$ 1.200,00(reais) – 0115547.96661596 Rose Joinvile – SC – JS 906

Doação - Estou doando um cachorrinho e um gatinho os dois são lindos. Interessados liguem para 508-276-0478.Deixe mensagem – JS 905

Venda de fibra - O segundo câncer que + mata é o de cólon. Temos a melhor fibra para resolver de vez este problema. Vc compra direto da fábrica. Entregue na sua casa. Dentre outros Produtos fantásticos. Campos 7814399368 – JS 905

Adquira saúde e ganhe dinheiro com 'SuperTotal Platinum Plus'. Ligue agora para Mario Pereira- 617-440-5979 - 617-212-1295 – JS 904

COLLAGENO produto natural que trás muitos benefícios a saúde como: Cura artrites nas juntas, dor nas costas, ajuda a dormir melhor, aumenta a energia, diminui rugas, deixa a pele hidratada e mais macia, ajuda você a perder peso sem ficar com fome, desintoxica o sistema Linfático. Ha uma procura muito grande por este produto. Garrafa com 16 oz.(500 ml). Enviamos para qualquer estado dos EUA. Ligue para Silvio: 617-595-3339 – JS 901

Computadores vendo 2, urgente motivo de mudança, intel Pentium 4 completo com tela plana, vídeo câmera para web, toca cd/dvd e com vários programas incluindo Microsoft Office 2007. $250.00 ou os dois por 450,00. Silvio. 617-595-3339 – JS 901

Geladeira – Frigobar – Preciso de uma se alguém quiser doa estou aceitando – 617.294.9340 – JS 898 - Favor ligar em horário comercial.

Trailer – Vendo com ferramentas completas para construção – 781.901.2820 – JS 898 - Favor ligar em horário comercial.

Vendo mesa com 6 cadeiras e cristaleira $350 – 857.891.2958 – JS 894

Cachorros – Tenho 4 para vender ligar – 617.440.5646 – JS 893

Gatinha – Dou gatinha-linda tenho que mudar e na nova casa não aceitam gatos – 978.327.9138 – JS 893

Mesa – 6 cadeiras em ótimo estado vendo – 781.305.3189 – JS 893

Vendem-se acordeões de vários modelos. Tenho também outros instrumentos. Ligar no telefone 6179353074, falar com Valter – JS 891

Vendo 48 vestidos de noiva urgente – 857.251.9704 – JS 890

Estrado de cama de solteiro – estou precisando de um quem tiver para doar ou aceito – 617.593.2631 – JS 890

Colchão de casal king novo e um frigobar somente $100 – 857.615.3019 – JS 889

Tenho um berço e boliche para vender 781.420.1200 – JS 889

Viva num ambiente mais saudavel sem a preocupação com a contaminação causada por insetos e roedores.

Ratos, baratas, formigas, percevejos e pulgas

Executamos serviços com produtos profissionais e metodos seguros e eficientes.

A PLUS
DEDETIZADOR BRASILEIRO LICENCIADO EM MASSACHUSETTS
Safe com Franchise www.percevejos.com
(508) 733-1122

Sky Braz Store

A Sky Braz tem uma linha completa de redutores de apetite,
CHILLI HOT GEL para queimar gordura localizada,
LINHAÇA, GRANOLA,
Produtos Brasileiros (Dvd, Cd, Livros, Perfumes),
Power Balance – a pulseira dos campeões.

415C Medfod St Somerville MA 02145
Fone 617 623 3957
em breve www.skybraz.com

A resposta imediata para tudo que você procura está aqui! JS/USA Classificados FREE
Envie seu anuncio para pmonauer@jornaldossportsusa.com

C&N Beauty Supply Salon and Services

GRANDE PROMOÇÃO NO MÊS DE MARÇO

Venha conhecer a linha MOROCCANOIL

Venha nos visitar!

TODA LINHA DE PRODUTOS
- Kerastase
- Aflapart
- Goldwell
- Redken
- Paul Mitchell
- Sebastian
- Ojon
- Jas
- Moroccanoil

10% de desconto

Uma completa linha de produtos de beleza com os melhores preços.
Afiação e Consertos em Geral

Phone: 617-623-2800 / Fax: 617-623-2801
285 Washington St. - Somerville, MA 02143
www.cnbeautysupply.com

GANHE 50 % DE DESCONTO:
Na compra de um Shampoo de 1 litro, você ganha 50% de desconto no condicionador da mesma marca de 1 L.

TOPA TUDO DO Silva
topatudosilva@hotmail.com

Tudo em máquinas para restaurantes, lanchonetes, padarias, sorveterias, business em geral.

TEMOS EXAUSTORES, REFRIGERADORES HORIZONTAL E VERTICAL
BALCÃO EXPOSITORES, BUFFET DE COMIDA,
CÂMARA FRIA, MESAS, CADEIRAS, PANELAS, CHAPA GRILL,
BATEDEIRA INDUSTRIAL, ETC...

Antes de comprar equipamentos, me ligue eu posso te ajudar!!! Toda Linha de equipamento com os melhores preços!!!

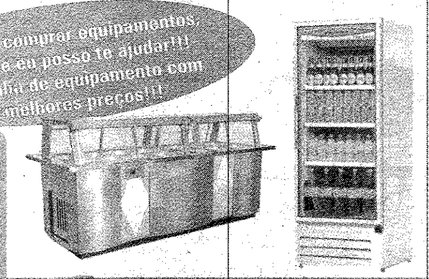

Compramos, vendemos, fazemos manutenção, Topa Tudo!!!

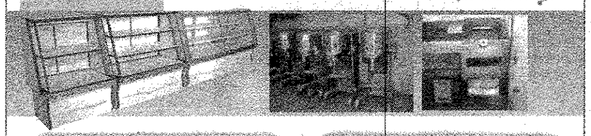

#3 Charlton St, Rota 99, Everett-MA 02149

(617) 866-1790
Fale c/ Elcimar da Silva

LIDER EXPRESS MOVING
Mudanças e Caixas para todo o Brasil
O Máximo em Qualidade e Rapidez
www.lidermoving.com

EXPERIMENTE NOSSO SISTEMA DE ENTREGA PORTA A PORTA

Distribuição RÁPIDA e SEGURA para todo Brasil através de nossa Central em Minas Gerais

TRANSPORTADORA PRÓPRIA no Brasil facilitando e agilizando o tempo de entrega de caixas

LIGUE E CONFIRA! LOCALIZAREMOS O AGENTE MAIS PRÓXIMO DE VOCÊ!
508-263-9989 ATENDIMENTO PERSONALIZADO! FAX: 1-888-314-3659

VICTORY Towing

Pagamos apartir de U$ 200 pelo seu carro velho

Se estiver funcionando, e com Title podemos pagar ainda mais

Abrimos porta de Carro fazemos Chave, trocamos Bateria, Trocamos Pneu. Não fique na mão, ligue para Victory Towing!!!

SERVIÇO RÁPIDO 24 HORAS

Pagamos CASH

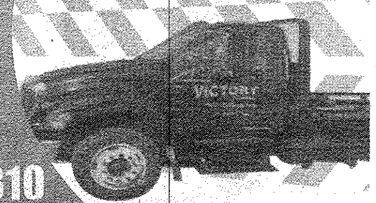

Thelio Ribeiro
617-778-4310

Jesus Love You

Cadernos de Variedades

Elizabeth Taylor: a última rainha de Hollywood

Elizabeth Taylor em um de seus papeis mais marcantes, no filme "Cleopatra" (1963). O personagem foi imortalizado com a vinda da atriz

-1932 +2011

Morreu nesta quarta-feira (23), em Los Angeles, aos 79 anos, a atriz Elizabeth Taylor. A informação foi confirmada por sua agente.

Ela estava internada havia seis semanas no hospital Cedars-Sinai, com quadro de insuficiência cardíaca congestiva, que ela enfrentava desde 2004. A doença impede o coração de bombear sangue suficiente para suprir as necessidades dos outros órgãos. Em 2009, foi submetida a uma cirurgia para substituir uma válvula defeituosa no coração. Ela usava cadeira de rodas havia mais de cinco anos para lidar com uma dor crônica.

"Minha mãe era uma mulher extraordinária que viveu a vida ao máximo, com muita paixão, humor, e amor. Apesar de sua morte ser devastadora para aqueles que a mantiveram tão próxima e de forma tão querida, sempre seremos inspirados por sua contribuição duradoura", disse o filho da atriz, Michael Wilding, em comunicado.

Liz, como era conhecida, teve uma vida marcada por polêmicas. Foi considerada uma das mulheres mais belas de seu tempo, com os famosos olhos cor de violeta. Seu ex-marido Richard Burton disse que eles eram "tão sexies que equivaliam a pornografia".

Nascida em 27 de fevereiro de 1932 em Londres, ela teve seu primeiro papel para o cinema no longa "There's one born every minute", de 1942. Tornou-se uma estrela de Hollywood depois de interpretar Velvet Brown em "A mocidade é assim mesmo" (1944), aos 12 anos.

Também atuou em "Gata em teto de zinco quente" (1958), ao lado de Paul Newman, e em "Assim caminha a humanidade" (1956), último trabalho do ator James Dean. Ao protagonizar o arrasa-quarteirão "Cleópatra", de 1963, tornou-se a primeira atriz a receber um cachê de US$ 1 milhão. Foi durante as gravações do longa, considerado um dos mais caros de todos os tempos, que ela se envolveu com Richard Burton, um dos seus oitos casamentos (com Burton foram dois).

Ela também venceu dois Oscars por seu trabalho em "Quem tem medo de Virgina Woolf" (1966) e "Disque butterfield 8" (1960). O último filme em que trabalhou foi "These old broads", de 2001, uma produção para a TV dirigida por Matthew Diamond.

O funeral da atriz está previsto para esta semana, no cemitério Westwood Village Memorial Park, em Los Angeles, onde também estão sepultados Marilyn Monroe, Natalie Wood e Truman Capote.

Os amigos famosos e Inseparáveis de Liz

Rock Hudson e Liz Taylor

Elizabeth Taylor e Montgomery Clift se conheceram no set de filmagem de Um Lugar Ao Sol, em 1951, e foram amigos até o falecimento do ator em um acidente de carro

Elizabeth Taylor e Elton John sempre lutaram juntos contra a AIDS

Elizabeth Taylor e Michael eram tão amigos, que a atriz era presença constante em Neverland, residencia de Michael

Os maridos de Elizabeth Taylor

Os primeiros amores de Liz Taylor, Conrad Hilton Jr, Michael Wilding e Michael Todd

Outros dois relacionamentos conturbados da atriz Eddie Fisher e Richard Burton com quem foi casada duas vezes

Os últimos casamentos da diva o político republicano John Warner e o caminhoneiro Larry Fortensky

A atriz em um de seus ultimos trabalhos, "A Maldição do Espelho" (1980), adaptação de Agatha Christie

Os principais filmes de Liz

A atriz em seu primeiro filme, aos 9 anos, em "There's One Born Every Minute" (1942)

No romance de época "Arvore da Vida" (1957), que lhe valeu indicação ao Oscar

No ano seguinte, nova indicação ao prêmio por "Gata em Teto de Zinco Quente", com Paul Newman

Na quarta vez, veio a vitória do Oscar de melhor atriz, com com "Disque Butterfield 8" (1960)

"Quem tem Medo de Virginia Woolf?" (66), seu segundo Oscar e melhor trabalho de sua carreira

Teena entrevista Chris do "Todo mundo odeia o Chris"

Neste sábado Teena faz mais uma entrevista histórica. A legendária foi até Hollywood ao encontro de Tyler James, ator que interpreta Chris, protagonista do "Todo mundo odeia o Chris", sucesso exibido pela Rede Record.
Tyler, que não é mais o Chris Rock, está com 18 anos e sua última aparição na TV gringa foi na série "House" com o personagem Landon..

Lilia Cabral e Domingos Montagner gravam cenas do Divã em Nova York

Em um cenário que movimenta o imaginário de todos nós, Lilia Cabral (Mercedes) e Domingos Montagner (Cayo) gravaram na cidade de Nova York as cenas que irão ao ar nos primeiros episódios de "Divã", que estreia em abril na nova grade da Rede Globo. Com texto de Marcelo Saback, direção de núcleo de Jayme Monjardim e direção geral de José Alvarenga Jr., o seriado trata com muita leveza e bom humor a vida de uma mulher simples, foi casada e bem casada, e que passou a se permitir mais. Inclusive, viajar para o exterior com o amante.

Acompanhada de Carlos, um homem bonito, cinquentão e bem-sucedido, Mercedes vai aproveitar cada momento da viagem e dois passeios de mais de dez pelos principais pontos turísticos da Big Apple, como a Estátua da Liberdade, Times Square, Quinta Avenida e Rockfeller Center. "Fico muito feliz em poder acompanhar Mercedes à Nova York, um mundo novo e mágico para ela", conta a atriz Lilia Cabral.

As gravações em Nova York começaram no início de março e duraram cerca de uma semana e meia. Os atores enfrentaram com muita descontração o frio de quase zero grau na cidade.

64 HIGHLAND DENTAL
WORCESTER A CLÍNICA BRASILEIRA QUE VOCÊ ESPERAVA.
www.64highlanddental.com
64 Highland street, Worcester, MA 01609
508.926.8660

2011 Começa com PROMOÇÃO
Container - 20 pés
Porta à Porta
para qualquer lugar do Brasil
4,000.00
A Empresa que mais entregas realizou no Brasil em 2010
S.O. EXPRESS
888.381.8766
www.soexpress.com
6 Chelsea St, Everett, MA 02149 USA

BRAZTECH Computers

REPARO EM COMPUTADORES
WEBSITES PERSONALIZADOS

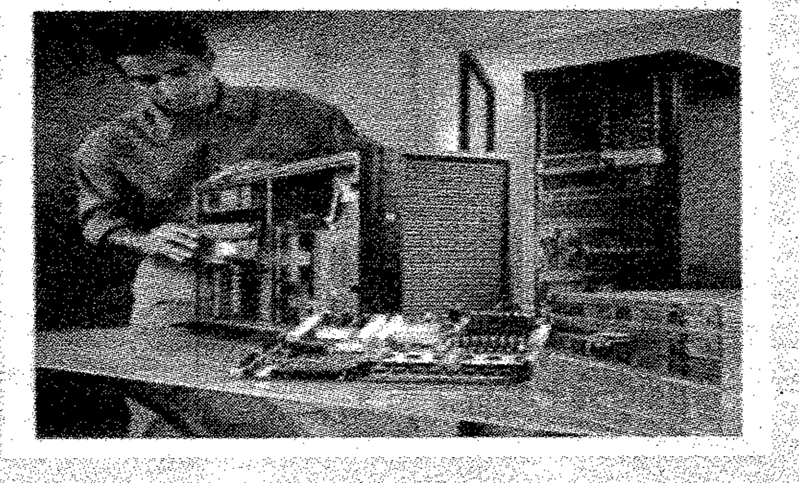

REMOVEMOS VIRUS & SPYWARE
INSTALAMOS WINDOWS, LINUX & MAC OSX
Call: (978) 223-8883
www.braztechpcs.com

Pão de Açucar Market

O MERCADO COM MAIS VARIEDADES NA REGIÃO DE GRANDE BOSTON

"NOVIDADE TEMOS A RAÇÃO HUMANA"

MAIS DE 100 TIPO DE ERVAS NATURAIS
- Cavalinha
- Arnica
- Quebra Pedra
- Picão Preto
- Pomada de Arnica
- Linhaça
- Camomila
- Barbatimão
- Boldo
- Rosa Branca
- Pedra Hume
- Oleo De Copaiba
- E muito mais.

Pinico
Facão
Panelas
Enxada
Enxadão
Foice
Noni
Goji
Enxofre

COMIDA BRASILEIRA
A mais completa variedade de produtos brasileiros
PERFUMARIA
Natura
Boticário
Racco
e Francês.
Cd's, DVD's

JURUBEBA - CHÁ CHINES EMAGRACEDOR EM CAPSULA E REGULAR
SERVIÇOS DE CHAVEIRO
617-625-0022
57 Union Square - Somerville, MA 02143

EXCLUSIVE PAINTING COLLISION SERVICE

781-853-9654
ANGEL

Atendimento em: Português, Italiano, espanhol e inglês

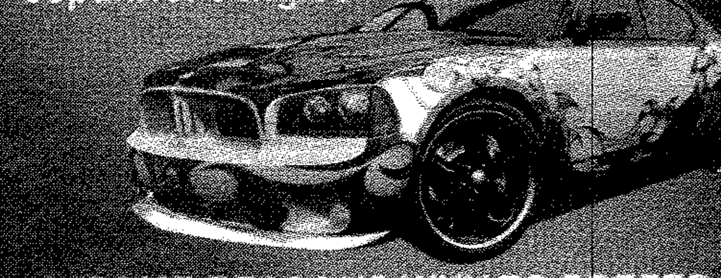

KIT CUSTOMIZAÇÃO E PINTURA A PARTIR DE $295.00

REPARO E PINTURA DE PARACHOQUES A PARTIR $145.00

DESCONTO DE 20% ACIMA DE $500.00

PINTURA CUSTOMIZADA A PARTIR DE $985.00

SOME REASONS WHY TO PREFER US!
- Free computerized estimates
- Pick up & Delivery service
- Claims Insurance Assistance
- Factory Scan Tools
- Computerized Color Mixing & Matching
- Domestic Foreing Cars Specialist
- Frame Specialist
- Plastic Repairs

Resolvemos tudo para você junto a seguradora

Serviço de tow a partir de U$ 50,00

900 EASTERN AVE. - MALDEN, MA 02148
781-333-5409 FAX: 781-333-5410

Índice

19	Advogados/Despachantes e Imóveis
20	Imóveis no Brasil/Oportunidade de Negócios/ Diversos
22	Serviços/Achados e Perdidos
23	Balcão de Empregos/Saúde & Estética
25	Sentimental/Venda e Manutenção de Computadores/Veículos

Advogados e Despachantes

Stephen E. Bandar
ADVOGADO
Imigração e Naturalização
Reparação de créditos
Problemas com débitos
Acidente de carro
Divórcios e separação
Notário Público
Em Português falar com Josy 617.388.2494
2000 Massachusetts Ave, Suite 02 Cambridge, MA 02140
617.354.3434
Apresente este anúncio e receba sua primeira consulta GRÁTIS!

Sabrina Gillis Insurance
VIA BRAZIL
SEU DESPACHANTE NA AMÉRICA

Disk a Vontade
ligações para o Brasil ilimitados a partir de 19,95 por mês no celular.

SEGUROS DE AUTOMÓVEIS com Sabrina

Abertura de seguros de Automóveis com Carteira de Habilitação do Brasil e também Carteira Internacional

TIRE OU RENOVE SEU PASSAPORTE SEM IR AO CONSULADO AQUI NA VIA BRAZIL
- Seguros de Automóveis
- Notário Público
- Tradução de Documentos
- Procuração
- Fotos para Passaporte
- Serviço junto ao Consulado
- Recebimento de Contas
- Extenção de Permanência (I94)
- Tradutores / Cortes de Imigração
- Trânsito e Hospital
- Declaração de Imposto de Renda / Itin
- Passagens Aéreas
- Transporte para Aeroportos, Consulado, Cortes e Hospitais
- Abertura de Empresas / Fed Tax ID
- Acessórios para Celular Nextel/Sprint
- Fax para o Brasil

REMESSAS DE DINHEIRO PARA O BRASIL

HORÁRIO DE FUNCIONAMENTO
DE SEGUNDA A SEXTA 9:00 AM A 6:00PM
SÁBADO 10:00AM A 2:00PM

978.532.3355
978.935.2002
85 MAIN ST. C7 PEABODY - MA 01960
FAÇA-NOS UMA VISITA HOJE MESMO E SAIA COM SEU CARRO ASSEGURADO

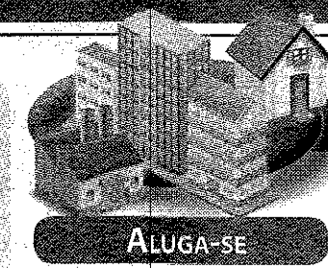

Imóveis

Aluga-se

QUARTOS

Everett - Quarto disponível para primeiro de Abril, ambiente familiar e limpo, arejado com closet, perto de ponto de ônibus, perto de lavanderia etc., apartamento de 3 quartos estamos em 2 e procuramos uma pessoa a mais para o outro quarto, pedimos pessoa não fumantes e sem vícios ;ambiente familiar calmo e tranquilo. Interessados favor deixar recado no telefone 617-389 21 85 – JS 906

Somerville – Quarto para alugar, ao lado da Estação de Sullivan, $380 nada incluído. 617.501.6006 – JS 905

Somerville- Quarto para alugar para homem, disponível em abril. Lugar calmo estacionamento na rua, $450 por mês mais deposito. 617.858.4466 – JS 905

Quarto em Randolph - Alugo quarto médio para homem ou uma mulher casa super limpa, TV cabo, globo, internet, canais americanos e esportivos, lavanderia e estacionamento, disponível, maiores informações - 857.312.9961 – JS 904

Quarto em Everett – Alugo perto da laudry, ônibus. Disponível para março. 857.417.8972 falar com Alex ou 857.249.3466 falara com Edson – JS 902

Quarto em Milford – Alugo quarto para homem, já incluído Globo/Band e Internet – 508.816.9478 – JS 902

Somerville – Quarto apara alugar para uma pessoa e sem vícios.$450 tudo incluído, casa boa e com poucas pessoas. Telefone para contato - 857 247 0262 – JS 901

Malden – Tenho um quarto para alugar $400 – 857.236.8041 – JS 900

Malden – Alugo quarto na Salen St tudo incluído para mulheres $450 – 857.236.8041 – JS 899

Randolph - 2 quartos, um ideal para um casal ou duas pessoas ou menos, já disponíveis, casa com ampla estacionamento , lavanderia,, globo , internet, canais de esportes. Casa super limpa, somente para três ou quatro pessoas, para maiores informações - 857.312.9961 – Favor ligar em horário comercial. JS 898

Somerville - 3 quartos novos para alugar. Deposito necessário. Tudo incluído, disponível. Ambiente limpo e sossegado. Perto do Gol Latino- Gusmão - 617 680 5858 – JS 898 - Favor ligar em horário comercial.

Medford – Quarto para alugar – 781.718.7035 – JS 898 - Favor ligar em horário comercial.

Allston – Quarto para alugar – 617.866.1016 – JS 898 - Favor ligar em horário comercial.

Malden – Quarto tudo incluído – 617.866.1016 – JS 898 - Favor ligar em horário comercial.

Everett – Quarto para alugar – 617.838.4446 –Deixar recado - JS 898 - Favor ligar em horário comercial.

Malden – Quarto para alugar – 617.459.9172 – JS 898 - Favor ligar em horário comercial.

Revere – Quarto grande para alugar na Walnut Ave próximo a estação do metro por apenas $495, necessário deposito – Água quente, heat, ar condicionado, canais internacionais, TV, internet, maquina de lavar e secar roupa dentro de casa tudo incluído. Ambiente limpo e com ótimo ambiente. A casa tem 3 quartos com estacionamento publico. Tratar com Mayco 617.412.8917 - Favor ligar em horário comercial – JS 897

Everett – Quarto grande no Condomínio Granada – Tratar com Márcia 857.888.4199 - Favor ligar em horário comercial – JS 897

Medford – Estou procurando um quarto para alugar – 857.246.2661 - Favor ligar em horário comercial – JS 897

Everett – Quarto para alugar no condomínio Granada – 617.710.7531 - Favor ligar em horário comercial – JS 897

PROCURO UM QUARTO para alugar na região de Malden, Everett, Medford - Favor ligar em horário comercial – [illegible] – JS [illegible]

Everett – Quarto na Cottage St – 2 quadras do mercado brasileiro – ambiente tranquilo - $395.00 – Favor ligar em horário comercial – 617.850.5599 com Vieira – JS 896

Saugus – Quarto para alugar com tudo incluído, cable, internet, globo e utilidades – $440 – não é necessário deposito – Ligar somente no horario comercial - 781.521.9347 – JS 894

Watertown – Quarto para alugar disponível – Ligar somente no horario comercial - 781.367.5380 – JS 894

Revere – Quarto disponível para senhora – 857.540.2190 – JS 893

Somerville – Quarto disponível – 617.501.1595 – JS 893

Watertown - Quarto disponível – 781.367.5680 – JS 893

Woburn – Quarto disponível $450 – 617.799.1988 – JS 893

Everett – Alugo quarto para homem. Solteiro, sem vícios, sem animais de estimação. Não pode cozinhar na casa, totalmente proibido, com direito a uma vaga na garagem, e mais utilidades. 617.970.3859 – JS 892

Everett – Alugo quarto para homens sem vício – tudo incluído – 617.776.9008 – JS 890

Revere – Alugo quarto para moças ou casais perto da estação de trem excelente preço - 781.922.3309- Deixar recado – JS 889

Somerville – Alugo quarto para homens que trabalham. $450 ao mês mais deposito. Diaponível para 1 de janeiro – Elaine – 617.858.4466 – JS 889

Everett – Tenho quarto para alugar – 617.461.5016 Maria – JS 889

Medford – Tenho um quarto tudo incluído só $300 por mês – 857.237.3680 – JS 889

APARTAMENTOS

Worcester - Alugo Apto 4 quartos todo reformado, quintal próprio, garage para dois carros, área residencial no Distrito Escobar, próximo de rotas principais, 495, 290, rota 9, 90, etc. $1.150,00 ligar 774.279.0299 Felipe – JS 906

Worcester - Alugo Apto 2 quartos todo reformado, sala, cozinha, quintal, estacionamento para 2 carros, próximo as principais rotas, 495, 290, rota9, 90, etc. $775.00 ligar para 774.279.0299 Felipe – JS 906

Malden - Alugo apto 1 quarto na Salem St para mulher $450 tudo incluído 857.236.8041 – JS 906

Lynn – Aluga-se apto de 1 quarto na Western Ave – Perto de ponto de ônibus para ir para Boston, etc,. no terceiro piso já disponível – 781.346.2586 – JS 906

Lowell – Apartamento para alugar. 3 quartos super bem localizado, com estacionamento, prédio bonito, ao lado da delegacia de policia, lugar seguro. 978.509.8349 - JS 905

Lowell – Apto de 3 quartos bem localizado, em local seguro, ao lado da delegacia de polícia, a 2 minutos do centro, prédio todo reformado, ambiente familiar, com estacionamento. 978.509.8349 – JS 905

Everett - Apto de 3 quartos nada incluído – Aluguel + Deposito - $1.250,00 – Rua do Restaurante Pampa – Disponível em março – 617.387.5442 – JS 900

Apt. de 1 quarto, vaga na garagem, perto da estação, ligar para Lucy 617-435 3504 ou 617- 610 7326 – JS 900

Arlington – Alugo apartamento no basement, para casal sem filhos, todo reformado – 1 quarto, banheiro, cozinha e sala conjugados – Lavanderia – Aquecedor – luz – estacionamento para 1 carro. Tudo incluído - $1.000,00 por mês – Ligue qualquer horário – 617.206.7327 José – JS 899

Medford – Studio para alugar – 857.417.1174 – JS 898 - Favor ligar em horário comercial.

Revere – Basement para alugar – 781.727.5471 – JS 898 - Favor ligar em horário comercial.

Somerville – Apto de 3 quartos para alugar, ótima localização, lavanderia. Contato 617-776-6518 - Favor ligar em horário comercial – JS 897

Revere – Apto duplex com 2 quartos para alugar – ótima localização -339.532.9545 - Favor ligar em horário comercial – JS 897

Somerville - Basement – Procuro para alugar – 617.765.5276 - Favor ligar em horário comercial – JS 897

Lynn – Apto 2 quartos – disponível – Favor ligar em horário comercial - 617.710.5514 – JS 896

Revere – Apto 2 quartos para alugar - $1.000.00 mês – Favor ligar em horário comercial – 339.532.9545 – JS 896

Malden- Medford – tenho vários aptos disponíveis para alugar – Favor ligar em horário comercia – 617.513.6133 – JS 896

Revere – Apto de 1 quarto – vaga na garagem – perto da estação – Favor ligar em horário comercial 617.435.3504 ou 617.610.7326 com Lucy – JS 896

Peabody – Basement disponível $800 – 978.210.6607 – JS 893

Everett – Studio disponível $800 – 617.389.4389 deixar mensagem – JS 893

Melrose - Studio. Alugo para mulheres, tudo incluído, perto da estação, para uma pessoa. Disponível. 6179571439 – JS 892

Framingham – Apartamentos com preços populares – Studio – 1 quarto e 2 quartos – Grandes modernos, closet, carpet, ar condicionado, varanda, lavanderia, estacionamento, pertinho da estação de trem. 617.527.3631 – JS 890

Lynn – Apartamento para alugar 2 quartos – c/ 2 vagas na garagem - $900 – 781.592.0601 – JS 890

Woburn – Alugo Studio no basement – tudo incluído – c/ estacionamento – 781.570.9392 – JS 890

Somerville – Alugo na Union Squere apto d 5 peças 3 quartos – 1 andar - $1.500,00 – 617.501.2557 – JS 890

Stoughton – Temos vários aptos para alugar a partir de $850 c/ garagem – aptos completos lindos – Próximo a Washington St – 617.527.3631 – JS 890

Revere – Alugamos Aptos -Studio $800 – 1 quarto $925 – 2 quartos $ 1.250 – Todo completo – com piscina - lavanderia, aquecimento tudo incluído, etc – 781.284.3885 – JS 890

Malden – Alugamos Aptos - Studio $800 – 1 quarto $950 – 2 quartos $1.100 - aquecimento incluído – 781.284.3885 – JS 890

Lowell – Alugamos Aptos - Studio $600 – 1 quarto $700 – 2 quartos $800 – 978.937.3401 – JS 890

Acton – Alugamos Aptos - 1 quarto $650 – 2 quartos $800 – estacionamento, piscina, aquecimento, varanda, etc, tudo incluído – 978.263.1368 – JS 890

Weymouth – Alugamos Aptos - Studio $700 a $750 – 1 quarto $825 a $900 – 2 quartos $1.000 a $1.200 – Elevador, ar condicionado, aquecedor, varanda, tudo incluído – 781.337.6150 – JS 890

Framingham – Alugamos Aptos – Studio – 1 quarto – 2 quartos – 3 quartos a partir de $775.00 – 508.820.4961 – JS 890

Alugamos – Aptos nas montanhas de NH, com toda a infraestrutura – alugamos para um fim de semana ou semana inteira, etc. Apto para até 4 pessoas todo equipado. 508.788.5400 – Fale que viu o anuncio no JS/USA – JS 890

CASAS

Woburn – Casa disponível para alugar – 781.328.2643 – JS 893

Somerville – Casa alugo 2 piso 3 quartos –garagem – varanda – 617.501.6806 – JS 890

COMERCIAL

Aluga-se um espaço na Total Help de Everett para uma agencia de seguros. Favor ligar em horário comercial - 857-888-2991 – JS 896

Milford - Aluga-se escritório, sala grande, bem arejada, de frente p/ Main St. Apenas $200,00 p/ Mês- Internet Incluída e luz a ser dividida. Maiores informações 774-244 2888 – Ligar somente no horario comercial – JS 894

Passatempo

LABIRINTO...

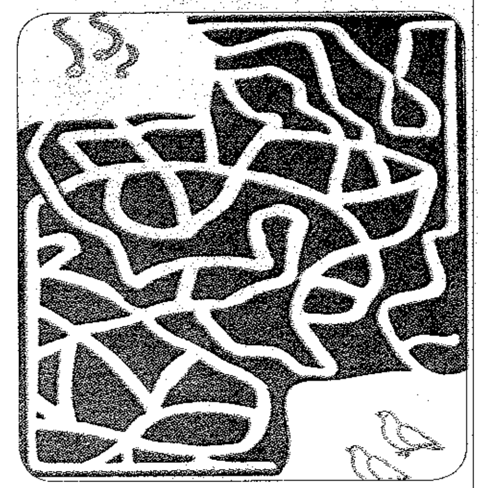

CAÇA PALAVRAS

K Z S F D C Z N L V C W K V V M O S
C Y P Z E Z S K R G B L A A M D I C
B S B A C O R E J O G J D H G X A I
X I T G O B A A T B K A B N O B L A
N Y G Y A B A F A D O R T H R P A J
J M E I Z B A L I R L P V I Y R B R
U F B W P F F S L B O B O M O O Y E
U L I A E U F A E R A L M C C V O B
U A U L D U B O B I A Z I C O D H A
T B A C H A R E L E S C O C A P E N
M A V K D Z L E X X C H G M C V P C
I T U A R H C A S H Z A M E R T C A
K E H B J O X J D U C D R G A E K D
Y R C A C H E A D O J M O O T H A A
I T R S U N H B A N G U E L A R H I
B A R G A N H I S T A P Y Z C V W F

ABAFADOR, ABALROADA, ABATER, ABECAR, BACHARELESCO, BACOREJO, BADALADO, BAILECO, BALAIO, BALIR, BANCADA, BANGUELA, BARGANHISTA, CABRIOLA, CACHEADO

SUDOKU

3								5
	6			8			9	
	7		3	2	6		4	
					2	4		
6		2				5		9
		9	8					
	8		2	4	1		7	
	9			3			5	
7								2

PALAVRAS Cruzadas

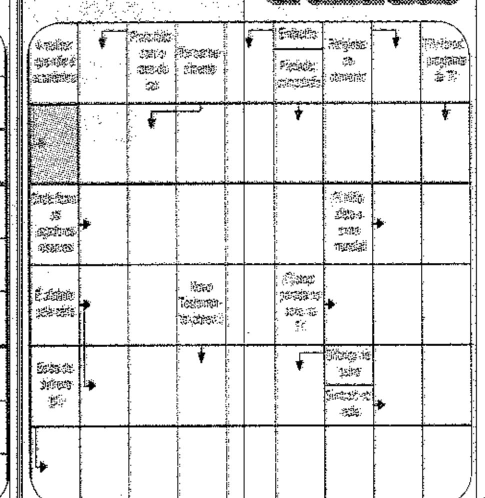

Você Sabia?

O primeiro passo na Lua foi dado com um pé tamanho 41.

Num espirro, o ar sai do nariz a uma velocidade de 160 km/h.

Em um ano, uma pessoa normal come 1 tonelada de alimentos.

Nos quatro filmes da série "Alien", morrem 82 alienígenas, entre ovos, filhotes e adultos.

Astronautas não podem comer feijão antes de suas viagens, pois os gases podem danificar as roupas espaciais.

O único hotel de 6 estrelas do mundo fica na África do Sul.

O elemento mais comum no universo é o hidrogénio: forma cerca de 90% das matérias.

As palavras cruzadas surgiram em 10 de abril de 1924.

Um cupinzeiro chega a produzir 80 mil ovos por dia - quase 1 a cada segundo.

Quando cobras nascem com duas cabeças, as cabeças brigam entre si por comida.

O maior músculo do corpo humano é o gluteus maximus, músculo da região glútea que se estende até as coxas.

O menor músculo do corpo humano é o stapedius, que tem cerca de 1 mm e fica no ouvido médio.

Um bilião de segundos equivale a 31,7 anos.

JOGO DOS 7 ERROS

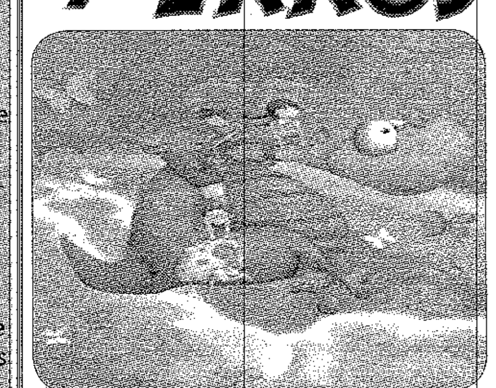

Resposta das palavras cruzadas

NOVELAS

Ribeirão do tempo

SEXTA-FEIRA, 25 - Joca foge dos agentes da Polícia Federal. Léia fica histérica e possessa com Ajuricaba por ter acusado seu filho. Jairo e outros agentes atiram contra Joca, que tenta revidar, mas sua arma está descarregada. Ele pula um muro e corre aparentemente ferido para a mata. Léia grita desesperada e desmaia no colo de Ajuricaba. Os agentes acham uma poça de sangue e a arma. Eles seguem pelo matagal à procura de Joca.

SEGUNDA-FEIRA, 28 - Filomena discute com Tito por causa de sua implicância com Matheus. Matheus fica irritado com a atitude de Tito. Newton o aconselha a esperar que Filomena e Tito se resolvam. Filomena pede para Tito demonstrar menos sua irritação, pois o trato dos dois está acabando e logo ele terá sua liberdade. Arminda e Marta estão preocupadas com Joca.

Rebelde

SEXTA-FEIRA, 25 - Diego, Roberta e João saem do carro sem ferimentos, mas um pouco atordoados. O ciclista atropelado está consciente no chão. Roberta pergunta se ele está bem. Diego e João querem fugir , mas Roberta os impede e pergunta qual o nome do rapaz. Pedro, mexido com a revelação de que Franco é pai de Alice, a deixa intrigada sem saber o motivo de tanta raiva. Pilar se diverte com a situação.

SEGUNDA-FEIRA, 28 - Jonas flagra Márcia e Téo no computador depois que Pilar os acusa de invadir o sistema da escola para pegar informações. Diego e Roberta percebem a armação de Pilar e, ao lado de Pedro e Alice, tentam encobrir o que Téo e Márcia estavam armando. Pilar percebe a atitude dos quatro, mas não adianta de nada. Carla flagra Becky pedindo para Vicente não contar sobre o bolo que comeu no dia anterior.

Tempo

Sexta-Feira, 25/3

Sábado, 26/3

Domingo, 27/3

Segunda-Feira, 28/3

Terça-Feira, 29/3

Quarta-Feira, 30/3

Record leva a melhor sobre o SBT neste domingo

Em mais uma rodada de disputa pela preferência do telespectador no domingo, a Record levou a melhor sobre o SBT. As principais atrações da emissora da Barra Funda venceram o concorrente com alguns pontos de vantagem no Ibope. Logo no começo da tarde, o "Domingo Legal" teve 6 pontos de média e ficou em terceiro lugar isolado, segundo dados consolidados do Ibope na Grande SP. A Record, por sua vez, teve 8 pontos de média. No confronto com "A Turma do Pica Pau", Celso Portiolli teve apenas 5 pontos contra 9 da Record. Já na disputa com Ana Hickmann, o placar foi de 7,5 para a Record contra 7 do SBT.

Araguaia

SEXTA-FEIRA, 25 - Solano pede que Ruriá evoque Iarú para convencê-la a levá-lo no lugar de seu filho. Vitor decide levar Amélia de carro para casa. Ametista tenta disfarçar a decepção com a falta de interesse de Ricardo em noivar com ela. Ruriá evoca Iaru e anuncia o desejo de Solano.

SÁBADO, 26 - Gabriel decide operar Vitor e Ricardo o ajuda. Max obriga Lurdinha a arrumar uma mala para ele viajar. Mariquita diz a Estela que acredita que Solano gosta dela. Vitor chega à estância carregado por Solano e Ricardo. Rudy fica ansioso para fazer uma reportagem ao saber o que aconteceu com Vitor.

SEGUNDA-FEIRA, 28 - Yvete diz que não sabe onde está Vitor. Rudy se insinua para Manuela. Yvete vai com Padre Emílio procurar Geraldo e Glorinha na estalagem. Veloso compra comida no armazém e Nancy e Pimpinela resolvem segui-lo.

Morde & Assopra

SEXTA-FEIRA, 25 - Minerva marca uma reunião com Júlia e sua equipe. Salomé sabota a torta de Natália e Cleonice vê. Tieko pressiona Akira a deixar o emprego na casa de Ícaro para se casar. Ícaro começa a recriar Naomi e Zariguim o ajuda.

SÁBADO, 26 - Abner discute com Júlia e ela cai do barranco. Guilherme inventa para a mãe que vendeu seus instrumentos médicos porque precisava de dinheiro. Dulce leva o filho para conhecer o doutor Eliseu. Guilherme cruza com Abner na estrada.

SEGUNDA-FEIRA, 28 - Hortência diz a Raquel que Celeste simulou uma doença para tentar ficar com Abner. Abner propõe a Júlia que parem de brigar. Augusta controla a alimentação dos hóspedes do Spa Preciosa e Duda fica horrorizada. Marcos conta para Natália que Luan Santana fará um show.

Insensato Coração

SEXTA-FEIRA, 25 - Bibi pede ajuda a Marina para tirar Milton de sua casa. Henrique coloca uma microcâmera em seu paletó para flagrar as falcatruas de Cortez. André conta para Marina que Aquiles o chantageou. Cecília não revela que pratica wakeboard quando Rafa fala sobre seu treino.

SÁBADO, 26 - Cortez inventa uma desculpa para Clarice. Natalie se apresenta para Paula e Cortez conta para a filha sobre o seu novo namoro. Pedro conta para Irene sobre o sonho que teve com Marina. Marina descobre o número do telefone de Pedro no celular de Wanda.

SEGUNDA-FEIRA, 28 - Raul e Wanda leem a carta de despedida deixada por Léo. Andrade sequestra Léo. Roni percebe que Cortez está mentindo para Natalie. Cortez pede para Wagner acompanhar Natalie na boate. Norma conta sua história para Jandira.

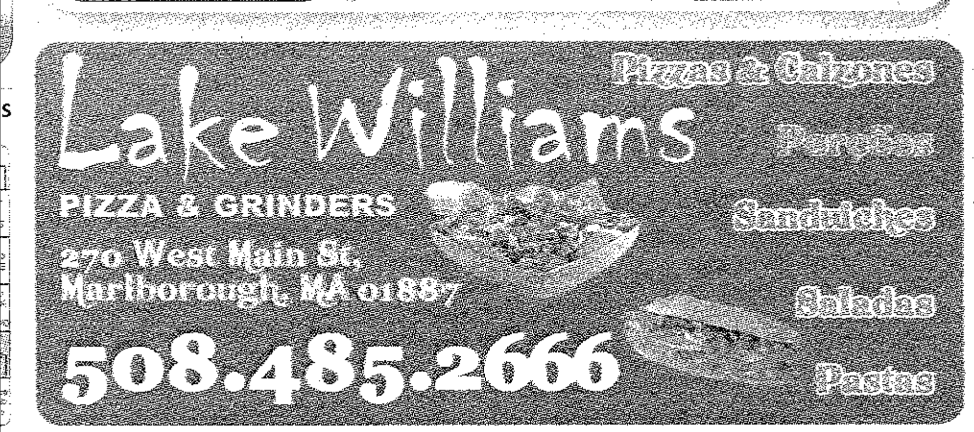

Moda & Estilo

Helena Martin

Há 5 anos em Cambridge - MA - USA
Administradora de empresas por profissão e amante das artes por opção.

Blog: http://thehoneyflowergirl.blogspot.com/

A primavera/verão está chegando e sabemos que devemos continuar e redobrar os cuidados com nossa pele do corpo e do rosto.
Então hoje vamos dividir dicas de loções hidratantes específicas para a pele do rosto.
Alguma delas já vem com fator de proteção solar, o que protege a pele contra os raios solares ultravioletas que danificam a pele.
Então identifique seu tipo de pele, escolha a sua loção e aproveite a nova estação!

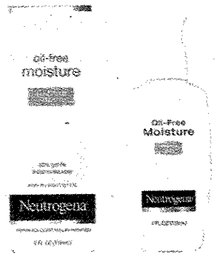

Neutrogena - Oil-Free Moisture - Sensitive Skin - indicado para peles sensíveis. Loção hidratante sem fator de proteção solar.

Neutrogena - Oil-Free Moisture - Combination Skin - indicado para peles mistas. Loção hidratante sem fator de proteção solar.

Aveeno - Positively Radiant Daily Moisturizer with SPF 15 - indicado para peles extremamente secas - Loção com fator de proteção solar 15.

Garnier - Moisture Rescue Refreshing Gel-Cream - indicado para peles oleosas. Loção somente hidratante sem fator de proteção solar. Pode ser usado em conjunto com outro produto da marca chamado Moisture Rescue Lightweight UV-Lotion SPF 15 loção que tem fator de proteção solar fator 15.

Anne Hathaway e Jesse Eisenberg se apaixonam pelo Rio de Carlos Saldanha

ELENCO de 'Rio' e o diretor participaram de entrevista coletiva para promover o filme nesta terça-feira, 22

Para promover "Rio", Carlos Saldanha, diretor do longa de animação, trouxe um verdadeiro time de estrelas à cidade. Anne Hathaway, Jesse Eisenberg, Jamie Foxx, Rodrigo Santoro, Will. I. Am, Bebel Gilberto, Taio Cruz, Carlinhos Brown, Sérgio Mendes e Jemaine Clemente deram entrevista coletiva à imprensa para divulgar o filme nesta terça-feira, 22, em um cinema da Lagoa, Zona Sul da cidade.

Mulheres

Alessandra Ambrósio posa em estilo sereia para revista

Alessandra Ambrosio foi a escolhida para estampar a capa da primeira edição da revista "GQ" brasileira. A modelo posou com os cabelos molhados e usando um biquini branco. Ela também tinha uma faca presa à perna direita.
A publicação foi lançada na noite desta quarta-feira (23), com uma festa para 450 convidados no Jockey Club de São Paulo.

TOP estrela capa da primeira 'GQ' brasileira

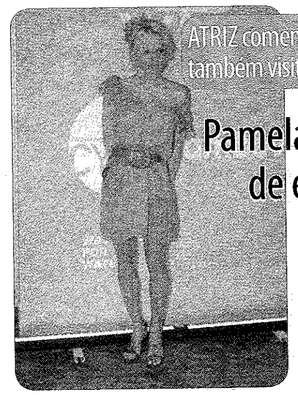

ATRIZ comemorou o Dia Mundial da Água. Ela também visitou uma ONG no Capao Redondo

Pamela Anderson participa de evento em São Paulo

Parece que depois de curtir o carnaval no Rio de Janeiro, ela não quer mais sair do Brasil... Nesta terça-feira, 22, Dia Mundial da Água, Pamela Anderson foi a um evento na Oca, em São Paulo, onde será aberta a exposição Água, nesta sexta, 26. A atriz americana promoveu o "Movimento CYAN - Quem vê água enxerga seu valor". Pamela estava acompanhada do filho, Brandon, e do namorado, Jon Rose. Depois, ela visitou a ONG do Zezinho, no Capão Redondo.

Jamie Foxx curte festa com Nicole Bahls e Latino

Jamie Foxx curtiu uma festinha com Nicole Bahls e Latino na noite desta terça-feira, 22.
Após a pré-estreia mundial da animação "Rio", o ator norte-americano curtiu a noite carioca.
A foto do trio foi postada por Latino em sua página no Twitter.

APÓS pré-estreia mundial da animação 'Rio', ator norte-americano curtiu a noite carioca

Foto com Monick

Monick

Fale comigo, vou até você:
617.970.3859 – monicafreitas@hotmail.com

O Chá de Bebê da Jovana!

Simone tem uma história interessante típica da nossa comunidade.

Mineira de Alpercata veio para Massachusetts, depois do casamento que não deu certo na Florida, deste relacionamento só trouxe para MA o que teve de melhor, seu filho Robertinho. Depois de algum tempo em MA, encontrou alguns amigos da sua cidade natal em MG, Alpercata. Em uma festa de casamento, conheceu o Jovane, mineiro de Governador Valadares e começou ali um novo relacionamento. Depois de algum tempo se casou com ele. Na ocasião do casamento eu Monick é claro, tive a honra de ser a madrinha dela no casamento. Agora Simone está prestes a receber um presente de Deus, um novo ser vivo a sua filha 'Jovana' fruto do amor do casal. A festa do Chá de Fraudas foi linda. Simone rodeada por amigos e amigas agradece a Priscila e o Jhonny os grandes mentores e patrocinadores do Chá de Fraldas. Como já diz aquela frase "Você não deve procurar a felicidade naquilo que você deseja, mas sim naquilo que você já realizou", para Simone e Jovane a "Jovana" é uma realidade uma realização consumada, uma nova fonte inesgotável de felicidade e amor para todos na família. Monick

O PREPARADO

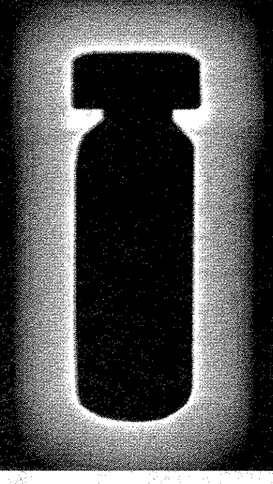

Receba grátis o prepardo de proteção e abre caminho para toda quebra de maldição, bruxaria, olho grande, azar e etc...

Eu era uma pessoa solitária porque estive internada em psiquiatria, devido a um transtorno obsessivo compulsivo. Eu fumava 2 maços de cigarro por dia, e tomava muitos calmantes. Mais particpando do tratamento espiritual e usando O PREPARADO. Hoje tenho paz, não fumo e estou cura. Deus me libertou.

SRA. SANDRA

ESTE DOMINGO
ÀS 7:30AM, 9:00AM E 7:30PM

Para mais informações ligue: 1(800) 801-6591

East Boston
55 Moore St.
(Entre Bennington e Saratoga St.)

Brockton
400 Main St.

New Bedford
1720 Acushnet Ave

Dorchester
763 Dudley St.

Fall River
1465 Pleasant St.

Lawrence
348 Jackson St.

Worcester
106 Pleasant St.

Lynn
11 Spring St.

OUÇA O NOSSO PROGRAMA DE RÁDIO NA 1360 AM DE SEGUNDA A SEXTA ÀS 10AM E 2PM

DDS TAX SERVICE
STOUGHTON
Declaração de Imposto de Renda / Procuração
Notário Público / Abertura de Empresa
ITIN Number / Traduções
Contabilidade
Ligue Agora: (781) 344-8111
785 Washington St - Stoughton, MA 02072

JORNAL DOS SPORTS USA

EDIÇÃO 906 - ANO 18 - MASSACHUSETTS - 3/24/2011 A 3/30/2011 www.jornaldossportsusa.com DESDE 1993 - GRÁTIS

Há 18 anos prestando serviços para a comunidade brasileira em New England

Atirem nos imigrantes como se fossem "porcos selvagens"

Declaração do deputado Virgil Peck republicano do estado de Kansas
PÁGINA 8

CARA A CARA do leitor com editor
PÁGINA 2

Nova cafeteria brasileira em Everett
PÁGINA 10

Morre Elizabeth Taylor
PÁGINA 13

Quais os melhores hidratantes para as mulheres
PÁGINA 16

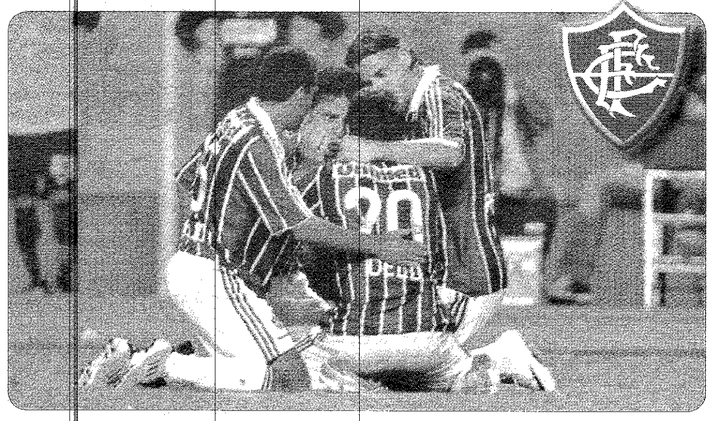

Virada espetacular mantém Fluminense vivo na Libertadores

TIME reage depois de estar perdendo por duas vezes, deixa a lanterna do grupo e faz festa no Engenhão PÁGINA 27

Classificadão JS
PÁGINAS 19 A 26

Sport Total
F1 Começa no domingo
Regionais pelo Brasil

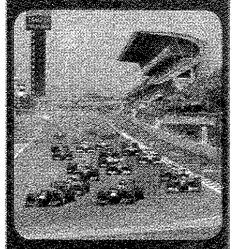

PÁGINAS 27 A 31

Cortes – Fúria dos Clientes levam transportadoras a se descapitalizar PÁGINA 6

procasa
Imóveis no Brasil
Aptos ECOVILLAGE na grande Prospera em Criciuma
1 Quarto Apartir de R$ 51.000,00
2 Quartos Apartir de R$ 61.000,00
3 Quartos Apartir de R$ 71.000,00
www.ProcasaUSA.com
Aptos em Varios Bairros de Criciuma SC
857. 207.9722 | 617. 799.0320
Financiados diretamente com a construtora

APLUS
DETETIZADOR BRASILEIRO LICENCIADO EM MASSACHUSETTS
Viva num ambiente mais saudável sem a preocupação com a contaminação causada por insetos e roedores.
Executamos serviços com produtos profissionais e métodos seguros e eficientes.
Ratos, baratas, formigas, percevejos e pulgas
Fale com Francisco
508.733.1122
www.percevejos.com

Optica Brasil
617 389 0099
Everett, Rota 16, 1885 Revere Beach Pkwy #3
Abington, Rota 18, 1501 Bedford St. #9

$49 1000 Business Cards
978-726-9409
Entregamos no mesmo Dia!

Jornal dos Sports
86 Broadway, Lawrence MA
Zip Code: 01840
Fone 978.683.3645
Fax 978.683.0781

info@jornaldossportsusa.com
www.jornaldossportsusa.com

Editor, Publisher, President
Walter Martins
774.244.2888
walter@jornaldossportsusa.com

Executive Manager
Paulo Monauer
617.593.1828
pmonauer@jornaldossportsusa.com

Advertisement
Paulo Monauer
617.593.1828
pmonauer@jornaldossportsusa.com

Alex Colombini
857.888.9186
alex@jornaldossportsusa.com

Sales Representative
Gabriela Dalponte
617-957-6843
gabriela@jornaldossportsusa.com

Graphic Designer
Itaborai Melo
itaborai2@jornaldossportsusa.com

Columnist
Eldio Macedo
Janete de Souza
Peterson Neves

Circulation
Jornal dos Sports
Frequency each Thursday

Circulation State:
Massachusetts and New Hampshire

Affiliated with:
Agencia Estado de Noticias -
Associação Brasileira de Imprensa Internacional

Associado à abi inter

AGENCIA ESTADO

General Information
Signed articles, columns and letters do not necessarily reflect the views of the newspaper or publishers. Jornal dos Sports has no responsability for their contents.

Os artigos assinados, colunas ou cartas publicadas são de responsabilidade de seus autores e não refletem, necessariamente, a opinião deste jornal. O Jornal dos Sports não é responsável pelos conteúdos dos mesmos.

Anuncie no
Jornal dos Sports
De 1993 a 2010
18 anos
ao lado da comunidade brasileira nos Estados Unidos
617.593.1828
617-957-6843

O leitor cara a cara com o editor!

Olá Paulo tudo bem?

Eu já falei com você pelo telefone sobre uma caixa que mandei pela Amazônia Moving, estive até o momento aguardando uma resposta da companhia ,mas não obtive retorno , gostaria de saber como faço pra colocar na 'Small Court', tipo os dados da companhia que eu não tenho como nome do proprietário, endereço, essas coisas, saberia me informar sobre isso estarei colocando semana que entra na court.

Aguardo seu contato

Resposta do Editor

Ricardo,

Com certeza lembro-me de você. Dicas para colocar na corte e os procedimentos burocráticos de documentação, você pode encontrar na edição 898 do JS/USA nas paginas 4 e 6 . Tudo isso está 'on line' no nosso site www.jornaldossportsusa.com, procure em edições anteriores e vai encontrar tudinho lá bem mastigadinho. Aqui vai o endereço: Amazônia Moving - 15, Keeler St Danbury, CT – 06810 – Fones 1.877.314.1875 – 203.628.7468 – Fax 203.628.7465 – e-mail support@amazonia-moving.com

---

Prezado Sr. Paulo,

Li com muito interesse o artigo que o senhor escreveu sobre a queixa contra Fastway Moving na corte das pequenas causas. Sou advogado e já ouvi muitas reclamações contra estas companhias bandidas de mudança. Tem sido muito frustrante porque até agora não vi condições de entra uma ação coletiva contra elas. Se o senhor algum dia vai estar no bairro de Allston, gostaria de conversar sobre este assunto. Por favor, entre em contato neste email ou no telefone indicado abaixo. Muito obrigado,

Resposta do Editor

Sr. Advogado, vai ser um prazer encontrá-lo. Esta semana vou estar lhe procurando para conversarmos. Obrigado por seu e-mail e participação, e interesse em ajudar nossa a comunidade.

Oi Paulo,

Tenho acompanhado algumas de suas reportagens sobre caixas enviadas para o Brasil. Em julho 2010 enviei duas caixas pela Fenix Moving e até hoje não foram entregues. Meu ultimo e-mail enviado a eles foi em janeiro, eles sempre dizendo que um representante entraria em contato, o que nunca aconteceu. Hoje quando chequei o status pelo site deles, as caixas que segundo informações do site estavam aguardando liberação, em 28 de fevereiro foram para rota de entrega. Ainda estou apreensiva pois são tantas noticias que fico sem saber se posso confiar nessas informações da empresa. Gostaria de saber se você tem informações sobre a FENIX MOVING, se há muitas reclamações, como eles estão agindo com os clientes, se estão entregando as caixas, se faliram etc. Qualquer informação será bem vinda.

Parabéns pelo trabalho tão importante para nossa comunidade..

Um grande abraço.

Resposta do Editor

Cara leitora, obrigado pelo elogio, eles sempre são bem vindos e motivadores. Quanto as suas perguntas sobre a Fenix Moving, bem temos muitas reclamações desta empresa de clientes como você que estão atiradas ao relento, sem um contato ou informação segura, Tem muitos que monitoram alguma coisa no site como você. Se estas informações são corretas ou não eu não sei, mas sei que o tempo de entrega das caixas já passou há muito tempo. São muitas pessoas reclamando. Eles realmente não atendem ao telefone, a caixa de mensagens esta cheia, o dono não aparece etc. Tem algumas pessoas que já colocaram a Fenix na corte sim, não querem mais saber das caixas querem ser ressarcidas em dinheiro, aqui na América. Você também pode e deve procurar uma corte se acreditar que tudo isso e uma enrolação sem fim. Parta da principio de quem é honesto e esta fazendo um trabalho limpo e digno, não se esconde, não deixa de atender telefone, não aceita reclamações só por e-mail, ou está com a caixa postal telefônica da empresa lotada sem mais espaço. Tire suas conclusões que tipo de companhia é está por você mesmo. Quanto à falência, ou fechamento da empresa, ou uma fuga do dono, não tenho conhecimento que isso esteja acontecendo, logo se você colocar na corte tem chance de ser indenizada, caso sua caixa não seja entregue. Se sua caixa esta na rota de entrega, ou seja, na rua pra entrega deve ser entregue no máximo em uma semana, se não for, humm.....desconfie!

Talvez seja a hora de agir e buscar a solução por outros caminhos....à corte.

Ola,

Eu li a matéria de vocês sobre a Fastway Moving e gostaria também de preencher um 'Small Claims' contra essa empresa, mas eu não sei como fazer isso, Será que vocês poderiam me ajudar? Eu moro em Sarasota FL e enviei 2 caixas no mês de março do ano passado (2010) e até hoje não recebi.Eu não sei se eu posso fazer por aqui ou se tenho que fazer somente na cidade onde a Fastway tem escritório, ou seja, em Pompano Beach.Desde já agradeço a informação.

Resposta do Editor

Nobre leitor da Florida,

É com alegria que recebemos seu e-mail, apesar do teor dele trazer uma tristeza. Alegria por que neste período estamos descobrindo que temos inúmeros leitores na Florida e em todo território americano. Bem vamos a sua resposta. E claro que podemos ajudá-lo. Como já respondi a outro leitor nesta edição dicas para colocar na corte e os procedimentos burocráticos de documentação, você pode encontrar na edição 898 do JS/USA nas paginas 4 e 6 . Tudo isso está 'on line' no nosso site www.jornaldossportsusa.com, procure em edições anteriores e vai encontrar tudinho lá bem mastigadinho. Você pode colocar na corte da sua cidade, não necessita ir a outra cidade colocar na corte ou "Small Claims" a Festway e que vai ter que enviar um representante a sua cidade no dia da audiência para se defender. Se tiver um tempinho pode me ligar no 617.593.1828 e dou mais dicas e informações para você.

Oi Paulo! Tudo bem?

Finalmente consegui mover um processo em pequenas causas na corte de Lynn. A audiência será no dia 13 de maio as 9AM. Já orientei a minha família no Brasil para não receber a caixa em hipótese alguma. Estou pedindo $1,000.00 dólares por conta do envio da caixa de $210.00 e o que comprei que a essa altura do campeonato esta tudo danificado pelo tempo. Espero que tudo corra bem. Darei-te noticias assim que a audiência acabar. Eles serão notificados logo. Um abraço!

Resposta do Editor

Querida leitora, sua alegria e euforia e a nossa alegria e euforia também. Parabéns! Vamos ficar atentos e dia 13 de maio vamos torcer por você, e se possível estaremos aí na sua audiência em Lynn e claro depois contaremos tudo aos nossos leitores.

Boa semana!

Paulo Monauer

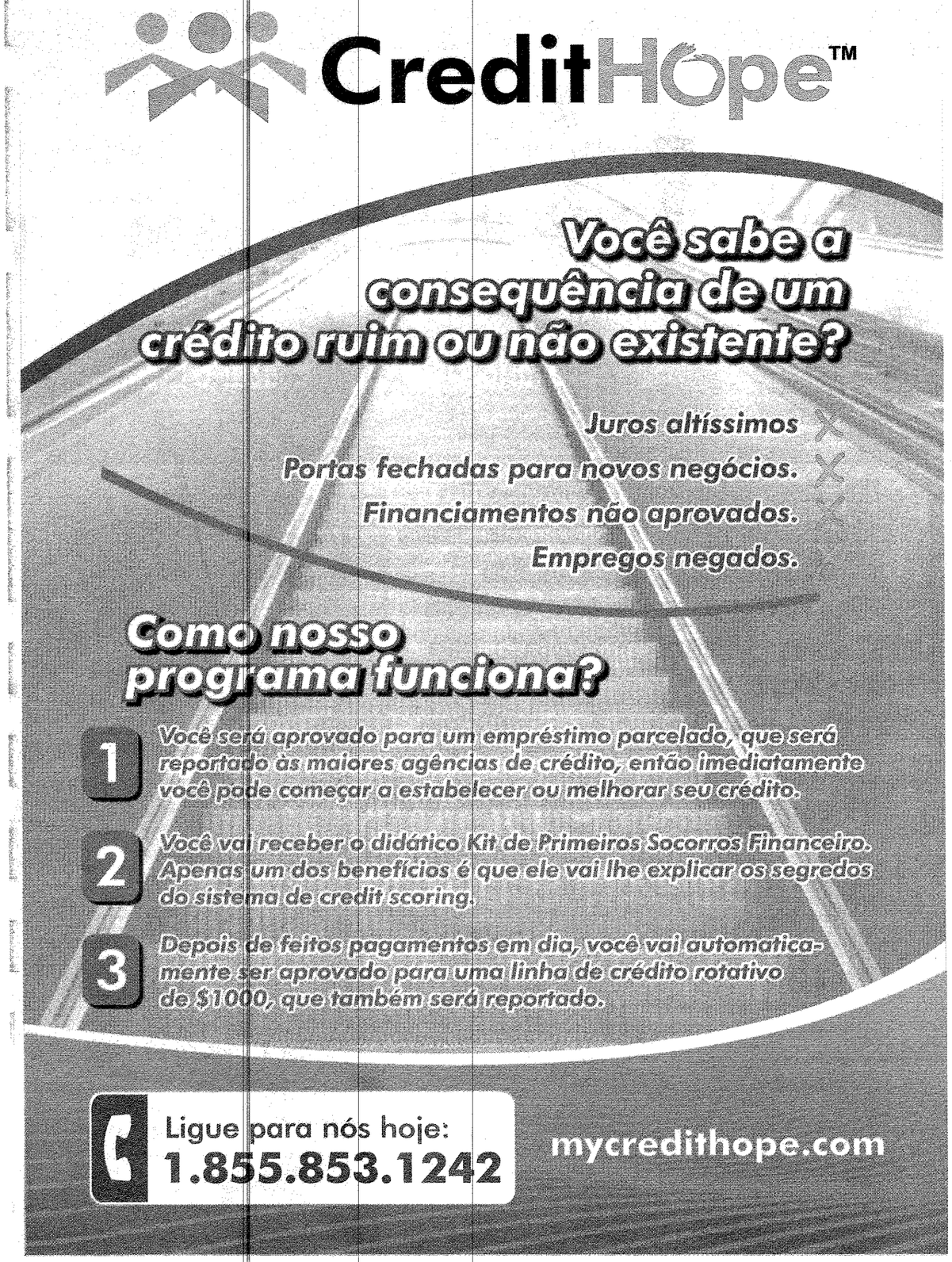

Paulistão

Corinthians vence, assume liderança e embala para o clássico

Time fez 3 a 0 no Oeste e contou com tropeço do rival São Paulo para virar líder antes do duelo de domingo

Líder e classificado. Esta atraente combinação de palavras, aos olhos do torcedor do Corinthians, foi conquistada nesta quarta-feira após a vitória tranquila por 3 a 0 sobre o Oeste, no Pacaembu, pela 15ª rodada do Paulistão. Com o resultado, a equipe de Tite chegou a 34 pontos, assumiu a liderança isolada do Estadual e garantiu matematicamente a classificação entre os oito primeiros colocados do torneio.

Com quatro rodadas por vir, o Corinthians não pode mais ser alcançado pelo nono colocado, neste momento o São Caetano, com 20 pontos. Mais que o bom resultado conquistado, a liderança tomada do São Paulo após a derrota do time do Morumbi para o Paulista dá motivação extra ao Corinthians para se manter à frente do rival depois do clássico do próximo domingo na Arena Barueri. O São Paulo permaneceu com 31 pontos. **AE**

Rogério Ceni se aproxima do 100º, mas São Paulo perde do Paulista

O Paulista não precisou nem de dois minutos para superar a defesa do São Paulo, que não havia sofrido gols nos últimos quatro jogos pelo Campeonato Paulista. E não se contentou com isso. Marcou mais uma vez ainda no primeiro tempo, viu Rogério Ceni diminuir - e se aproximar de seu centésimo gol - em cobrança de pênalti, mas acabou vencendo por 3 a 2 e colocou um ponto final à invencibilidade de oito jogos da equipe da capital.

Com o resultado, o São Paulo perdeu a liderança do Campeonato Paulista depois de quatro rodadas, sendo superado justamente pelo Corinthians, rival do próximo domingo, além do Palmeiras, que agora é o vice-líder. Já o Paulista subiu para a sétima posição, se firmando cada vez mais entre o grupo dos oito times que se classificarão para a fase eliminatória do Estadual. **AE**

Palmeiras bate Linense com boa atuação de Lincoln e Patrik

O Palmeiras venceu o Linense na Arena Barueri por 3 a 0 e mantém o seu projeto de somar seis pontos antes de jogar o clássico contra o Santos no dia 3 de abril. Na sua volta aos gramados, Lincoln participou de duas jogadas que acabaram nos gols de Patrik e também desperdiçou outra chance inacreditável no meio da etapa inicial. Apesar de não ter o ritmo de jogo ideal, o camisa 99 mostrou boa movimentação e buscou bastante a bola. Kleber, de pênalti, completou o placar do triunfo. **AE**

Com assistências de Ganso, Santos vence o Mogi Mirim na Vila

O Santos venceu o Mogi Mirim por 3 a 1 nesta quarta-feira, na Vila Belmiro, pela 15ª rodada do Campeonato Paulista. Em meio às polêmicas com a diretoria do Santos após não renovar contrato com o clube, o meia Paulo Henrique foi o melhor jogador na partida. O camisa 10 deu várias assistências no jogo e participou diretamente dos três gols da equipe santista: marcados por Zé Eduardo, Keirrison e Edu Dracena.

Além das assistências para os gols do Santos, Ganso deixou o jovem Felipe Anderson duas vezes na frente do goleiro, mas o atacante não conseguiu balançar as redes. Apesar do presidente do Santos, Luís Álvaro de Oliveira Ribeiro, revelar que o atleta pretende jogar na Europa, o camisa 10 não foi vaiado pela torcida santista na Vila Belmiro.

Após vencer o Mogi Mirim nesta quarta-feira, na Vila Belmiro, o Santos enfrenta o Ituano na próxima rodada, em Itu, domingo, às 18h30. Já o Mogi Mirim jogará contra a Portuguesa, sábado, às 18h30, em Mogi Mirim.' **AE**

Sport Total

Visão Esportiva

Por Péterson Neves petersongneves@hotmail.com
Estudante de jornalismo em SP – Especial para **JS Sports**

São Paulo tenta quebrar tabu de quatro anos

O São Paulo vai para o clássico deste domingo com objetivo obvio que é a vitoria, mas ela significaria a quebra de um tabu de quatro anos sem vencer o Timão. Com o time com alguns desfalques o elenco vem focado para acabar com a ascensão do Timão. Já pelos lados do Parque São Jorge o negocio é vencer, mesmo jogando feio, pois as duas equipes brigam diretamente pela liderança do campeonato e pelas vantagens nas fases finais.

Veja os destaques do final de semana:

Palmeiras x Bragantino:

O Verdão vem com tudo para estes últimos quatros jogos da fase classificatória do Paulistão. Com o time desfigurado pelas lesões de Valdivia, Marcos e as ausências de Thiago Heleno, Luan, o time sofre por ter um elenco limitado e ninguém à altura dos que saem, como os citados a cima. Diante do time de Bragança, a parada não vai ser nada fácil já que o time venceu o Santos na penúltima rodada e está com a moral elevadíssima, pois está a uma posição do grupo que classifica para as finais do Paulistão. Para vencer o jogo a equipe alviverde precisa melhorar o posicionamento do sistema defensivo, principalmente na bola área que é o ponto forte do Bragantino. Além de investir nos lançamentos pelo meio aproveitando a velocidade de Kléber e companhia.

São Paulo x Corinthians:

Mais um clássico para enaltecer o Paulistão 2011. De um lado vem o São Paulo que não venceu nenhum jogo desse nível na temporada e vem com o time voando, devido ao novo estilo de jogo implantado pelo técnico Paulo César Carpegiani, que perdeu o meio campista Lucas, pois foi convocado para o jogo do Brasil contra a Escócia no domingo. Já o Timão vem embalado por ter vencido seus dois clássicos no Paulistão e pela boa fase que a equipe passa, contando com a pontaria de Liédson que está afiadíssima, já que mal chegou a equipe do Parque São Jorge e já é um dos artilheiros da competição. O jogo de domingo tem o Tricolor sem vencer o Corinthians desde 2007 e além da briga interna entre os dois clubes. Para o Timão vencer o jogo precisa voltar a chutar mais de fora da área e usar e abusar da velocidade de seus três atacantes contra os defensores tricolores que não são tão velozes. E o Tricolor precisa investir nas costas de Alessandro e Fabio Santos, pois os dois laterais do Timão sobem para o ataque e deixam um corredor inteiro na defesa.

Ituano x Santos:

O Santos a cada jogo que passa decepciona mais e mais. Com um dos melhores times do pais a equipe vem apanhando de forma vergonhosa em alguns jogos e mostrando que todo aquele oba oba feito a eles foi pelo acaso do momento. Neymar voltou mais não resolve, Elano vem fazendo seus golzinhos, mas não é o suficiente. O técnico Martelotte se mostra sem muitas opções para montar a equipe e vive a pressão de ter que repetir o feito de Dorival Junior naquele belíssimo esquema de 4-3-3. Só que desta vem as opção São Maikon Leite e Keirrison em vez de André e Robinho. Outro grande problema é que Zé Eduardo vive nos bastidores dizendo que merece ser titular, jogando tudo o que está acontecendo nas costas do técnico. Para vencer o jogo precisa corrigir o buraco entre defesa e meio de campo, recuando Arouca para fazer está ligação e apostar nas jogadas individuais de Neymar e Paulo Henrique Ganso.

América/MG x Cruzeiro:

A Raposa vem a cada jogo encantando seus admiradores, com um meio campo de dar inveja a muitos times e um ataque com um poder de fogo impressionante. Tudo parece estar certo, as crises internas foram sanadas e o técnico Cuca segue tranqüilo no comando até segunda ordem. Dando show na Libertadores e liderando o estadual o time vive nas nuvens. Para este jogo diante do América a equipe deve pressionar a saída de bola e investir nos chutes de longa distancia que vem sendo o grande diferencial da equipe.

Lord Balloon Designer
• Telas de Balões
• Festa de 15 anos
• Chá de Bebê
617-623-LORD (5673)
617.778.3942 e 857.888.3925
Decorações Temáticas e Personalizadas
Aluguel de artigos para festa
Vendas de acessórios para festa
MINISTRAMOS CURSOS
509 A Medford Street - Somerville-MA 02145
email: lordsballoondesigner@hotmail.com

2011
Começa com PROMOÇÃO
Container - 20 pés
Porto à Porto
para qualquer lugar
do Brasil
4,000.00
Promoção valida para toda costa leste dos Estados Unidos
A Empresa que mais entregas realizou no Brasil em 2010
S.O. EXPRESS®
The Mark of Moving
(888) 381-8766
www.soexpress.com
6 Chelsea Street, Everett - MA

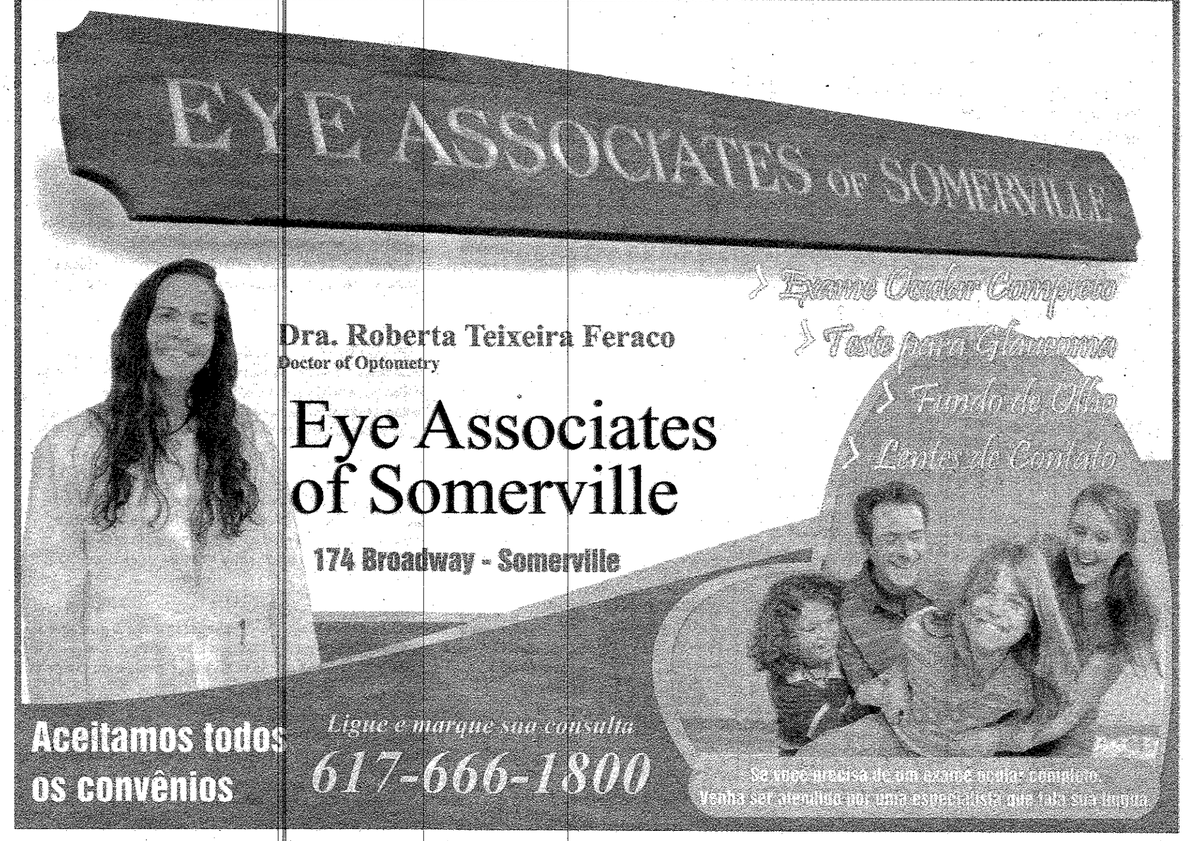

Oliveira's Hardwood Floor
Profissionais especializados e pelo menor preço
Instalação e lixamento de pisos de madeira
Apontamento grátis! 978-210-9686
www.oliveirawoodfloor.com

OBTS
OBTS – Assistência Jurídica
900 Broadway – Revere, MA 02151
Problemas com caixas e mudanças enviadas para o Brasil!
✓Problemas com as transportadoras?
✓Sua mudança não chega nunca no Brasil?
✓Sua caixa ou conteiner está presa em algum porto do Brasil?
✓Estão lhe cobrando mais dinheiro?
✓Seu caso parece sem solução?
✓A OBTS tem a solução!
Estamos oferecendo assistência jurídica a comunidade. Ajudamos qualquer pessoa em todo o processo na corte mais perto da sua casa, desde os preenchimentos de papeis, tradutor, interprete etc.
Não sofra mais! Recupere o seu dinheiro em pouco tempo.
Ligue agora 781-629-2603

Anuncie no JS/USA
Liga para quem entende de publicidade!
Ligue agora para
Paulo Monauer
617.593.1828

Banco de Praça

Eduardo Meireles, *jornalista formado pela Faculdade Alves Faria - Goiânia, Goiás e Radialista formado pela Universidade Federal de Goiás.*
Apresentador do 'Interação' de segunda á sexta das 7hs às 8hs da manhã na Rádio 1230AM em Boston e segundas-feiras das 17hs às 18hs da tarde e sextas das 8hs às 9hs da manhã na Rádio 650AM Framingham.

Yes, nós temos o que procura Mister Obama.

Com discurso tal qual uma peça literária, Obama encanta Brasileiros por onde passou, mas e dai...

No último fim de semana (19 e 20), de março desembarcou no Brasil o casal mais importante do mundo, com um esquema de segurança jamais visto no país; Obama, esposa, filhas e comitiva. Motivo? Simples como ele mesmo disse: Melhorar as condições de emprego em seu país (USA).

Citando frases do escritor Paulo Coelho, falando em amor e união o Presidente disse que existe igualdade entre os países, más, que igualdade é essa? Basta ver a diferença entre o que acontece no mercado financeiro entre os dois países, onde o lado Americano como sempre leva as maiores vantagens, e aqui gostaria de dar alguns exemplos:

Os incentivos que o governo dá aos produtores rurais americanos para terem sempre uma ajuda e seus preços sempre continuarem os mesmo e assim não havendo chance do mercado estrangeiro (Brasil) de concorrer. Altas taxas de imposto na maioria dos produtos que nos mandamos para os Estados Unidos.

Obama fez um discurso dizendo que devem ser respeitados os direitos e a soberania de um país e seu povo, ao mesmo tempo em que juntamente com a ONU, começava o seu ataque na Líbia. Lembro-me quando o ex-presidente Americano Ronald Reagan, esteve no Brasil, na época seus discurso foi ate mais emocionante dizendo que: Para onde o Brasil se inclina para ali também iria toda a America latina. Isso causou furor desde o Paraguai até o México e nada aconteceu.

Com uma acessória muito bem estruturada, que conhece bem como agradar os brasileiros, Obama falou tudo aquilo que queríamos ouvir, futebol, Jorge Bem e seu país tropical, ir à favela abraçar os menos favorecidos, conhecer os pontos turísticos, distribuir abraços e acenos. Que campanha pra impressionar, que não se apaixona por isso.

A verdade é que Obama foi mesmo se apresentar, ampliar as relações comerciais com o Brasil e tudo de bom. Ele disse que ficou triste por ver Chicago perder para o Rio para sediar os jogos Olímpicos, mas, mesmo com todas essas tristezas seu país tá ai em meio a nossa organização dos jogos dizendo o que deve ou não fazer. Que parceria é essa?

Já vi esse filme antes e infelizmente o final do ato não vai ser com o final muito feliz (pro nosso lado). Ora se um presidente vai a uma nação e diz: Precisamos melhorar a situação interna do nosso país, o que ele quer dizer com isso? O que você acha que ele quer dizer com isso?

Outro assunto que era esperado e que fosse falado era a questão da abertura das fronteiras entre os dois países isso não passou de um projeto mal acabado para 2015. Mais uma vez, vamos esperar pra ver...

É isso, que a Presidente Dilma, sabe lidar com essas situações e faz com que nossos interesses e desejos sejam levados em consideração acima de qualquer coisa.

MUDANÇAS / BAGAGENS EM CAIXAS

Destino:	até 1.000km de Santos - SP Capital - Interior	Dimensões da Caixa C x L x A	acima de 1.000km de Santos - SP Capital - Interior
Econo-Box	$150 / $180	18 x 18 x 28	$250 / $280
Caixa 27/29	$250 / $280	24 x 24 x 27/29	$350 / $380
Caixa 48	$350 / $380	21 x 21 x 48	$450 / $480

Pense... ...nem sempre o mais barato e nem o mais caro é o melhor. Use a sua inteligência e o seu bom senso...

DESCONTOS 10% PARA CADA ENVIO RECORTE E USE

Voltando para o BRASIL?

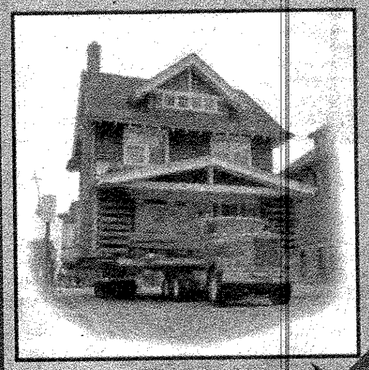

Pensa em levar

Não se preocupe.. não esquente a cabeça...

art by:mjardimpublicity - 954-773-0961

Faça sua Mudança compartilhada com a Status Baby Moving

PORTA A PORTA

CAPITAL: De $350.00 a $550.00 (o metro cúbico)
INTERIOR: De $400.00 a $600.00 (o metro cúbico)

Acima de 1.000 kms do Porto de Santos/SP
CAPITAL: De $550.00 a $750.00 (o metro cúbico)
INTERIOR: De $600.00 a $800.00 (o metro cúbico)

Quanto MAIS você mandar, MENOS você irá pagar

Status Baby Moving
Nos E.U.A. desde Janeiro 2004
No Brasil desde Setembro 1978
essa empresa tem: Passado, Presente e Futuro

Central de Atendimento:
Região Norte: 1(800) 848-1418
Região Sul: 1(800) 848-1424

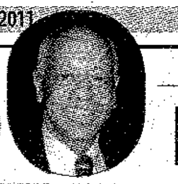

Numeradas... (10)

Coluna do **Eldio Macedo** eldiomac@yahoo.com.br

1)- Presidente Barack Obama(USA) e a Presidenta Dilma Roussef (Brasil) - (foto)- pelo Encontro e Convênios/ Documentos Assinados, em Brasília, historicamente serão lembrados, - também - pela explicita tentativa de aproximar ainda mais, os já fraternais Povos – Brasileiros e Americanos do Norte. Isto ficou comprovado, na oportuna Visita, do Presidente Barack Obama, - junto com sua Digna Esposa Michelle, as Filhas Malia e Sasha, a Sogra e a Madrinha de uma de Suas Filhas -, ao Brasil.

2)- Obama ***– independente, de ser hoje, o Homem Mais Poderoso do Mundo, Política e Industrial, Social, Democrática e Belicamente, - é um simpático e afetuoso Cidadão, Chefe de Família, e Amante dos Esportes. Tanto, que em Seus Pronunciamentos, lembrou que "Brasil e USA, poderão ainda, juntos, atuarem Tecnicamente, na preparação da Copa do Mundo de 2014, e nas Olimpíadas de 2016.***

3) – Barack Obama – ampliou a sua popularidade no Brasil, além de demonstrar estar bem inteirado, da História Primitiva e Recente de Nosso Brasil, fazendo citações Especiais, como a do Escritor Paulo Coelho, do Cantor e Compositor Popular – Jorge Ben Jor, se referindo a preferência dos Brasileiros pelo Futebol, ressaltando a "Beleza da Cidade Maravilhosa", dos avanços do Brasil, em Seus Dois Discursos em Território Nacional, assinatura de 10 Documentos, e no encontro Reservado, de 90 Minutos, com a Presidente Dilma Rousseff. Falou até em Português, no Teatro Municipal, com mais de 2.200 Convidados, enaltecendo a Democracia Brasileira. Liberdade e Oportunidade, para o Seu Povo –

4)- Dilma Rousseff ***mereceu vários elogios do Homem Mais Poderoso do Planeta, pela Sua História Pessoal e Política, assim como a Primeira Presidente Mulher, do Maior País do Hemisfério Sul. Dilma e Michelle, elegantes e amistosas, foram ressaltadas, por suas indumentárias, nas Solenidades, as quais participaram. "De Militante Torturada, a Primeira Presidenta do Brasil, é uma demonstração de Superação, e a importância e Grandeza da Democracia Brasileira-", lembrou sorridente o Carismático e Primeiro Presidente Negro, dos Estados Unidos da América. Expressão Máscula e orador máximo, Ele, sim! É, "O Cara!"***

5)- Patrícia Amorim foi hábil e inteligente, ao vestir a Camisa do Seu Flamengo, com o Nome do Presidente Obama, em uma das vezes, que Ele foi tomar o Helicóptero, no Estádio do Flamengo, ponto estratégico determinado pela Segurança Presidencial. Além de Presentear ao Presidente Obama, retirando a Camisa que vestia, do Clube que Preside, e entregando-a ao Visitante Ilustre, prometeu enviar outras para Esposa e Filhas do Presidente, assim como o "Manto Canarinho", da Seleção Brasileira. O Mais alto Mandatário Americano, ficou contente e sensibilizado... E foi um "Golaço Rubro-negro!" Os Flamenguistas, estão deitando e rolando, com a Grande Jogada de Sua Presidenta...

6)- Sergio Cabral e Eduardo Paes***, respectivamente, Governador e Prefeito, do Rio de Janeiro, foram também Protagonistas de vários importantes momentos, da Visita de Barack Obama, e Sua Família, ao Brasil. Convidados a visitarem os Estados Unidos, ouviram do Presidente Americano uma confissão, bem singela: -"Voltaremos outras vezes, sim a esta Cidade Maravilhosa. Não sei se como Presidente, más antes de Morrer, gostaria de Vir assistir aos desfiles do Carnaval, eu e Michelle!" Dilma, irá aos States, em junho, prometeu à Obama.***

7)- Leandro Damião, do Internacional, convocado que foi por Mano Menezes, para substituir ao Alexandre Pato e Nilmar contundidos, - no próximo Amistoso do onze da CBF, assim como a Tentativa do Fluminense de Contratar o Treinador Gilson Kleina, da Ponte Preta, - não foram tão badalados, na última segunda feira, como a Visita do Presidente Barack Obama, e ao Brasil e ao Chile, na América do Sul. No País Andino, Obama ressaltou a relevância da América Latina, como um Todo, perante os Estados Unidos.

8)- Barack***, - o Desportista, até mesmo ao lembrar a Vitória do Rio, perante Chicago, para sediar as Olimpíadas. Ele citou - ainda- Dom Pedro II, Fernando Henrique Cardoso, que entusiasticamente o Aplaudiu, no Teatro Municipal, e o ex-presidente Lula, que-até agora, ninguém entendeu bem, ou sabe, o porquê de Sua Ausência, - excluindo-se do Oficial Convite feito pela Presidenta Dilma Rousseff, para o Encontro Especial e Almoço com Obama, em Brasília. Lula, "Pisou na Bola"- ao protagonizar tal desfeita a Autoridade que lhe ofertou o mais Importante Elogio, de sua Vida Pública!(Este é o Cara!)... Ou, não???... Os demais Ex-Presidentes estiveram no Almoço. Visitou Favela, emocionou Crianças, e Deu Seus Recados!***

9)- Presidente Obama, - solidificou a Importância Histórica, de Sua Visita, ao Brasil, quando na manhã de domingo, por volta das 9 horas, via Conferencia Eletrônica, autorizou ou determinou a invasão, ou ação de Aviões Americanos, na Líbia, "visando proteger e libertar ao Povo daquele País". Chegou a Brasília, às 7,31horas, do dia 18 e deixou o Solo Brasileiro, às 9,15horas, do dia 20 de março de 2011. Ovacionado, Aclamado e com Missão Cumprida, em nosso País. Sob os Braços de Cristo Redentor, na última noite do Verão Carioca, o Casal – Barack –Michelle, Filhas, Sogra e Madrinha, ficaram Maravilhadas com a Beleza da Vista, e da "Sétima Maravilha" do Mundo. Rio e Cristo Redentor são incomparáveis. Estive Muito Próximo, destas Personalidades Internacionais, e Me sinto Honrado e Feliz.

10)- Michelle Obama***, também Carismática, além de Simpática, Elegante e Inteligente, se tornou o Positivo Comentário Social, das Altas Rodas Brasileiras, pela Sua Natural Imponência, e as sempre vigorosas e românticas atenções de Seu Marido, para com Ela. Michelle se impõe pela Ausência de Empáfia, ou/e de Sofisticadas Falsidades. Os "Obama", - de fato e de Direito-, formam uma linda Família. E, No respeitoso simbolismo, se pode afirmar: "The First Family, of USA... É uma Grande Mulher!" Senhora Michelle, - A Primeira Dama-Literalmente, é uma Digna, Singular, Elegante, Influente, Inteligente, Protagonista e Amada Mulher,... pelo Seu Marido... Coincidentemente, o Homem, - atualmente-, é o Mais Poderoso do Planeta! Ou, Alguém tem dúvidas... Das Duas afirmações???... E os Dois, gostam de Educação, Arte, Cultura, e Esportes... –"Legal Pacas!"- Sentenciou o irreverente "Tião Karióka", dos altos de Sua "Sincera e Mutante Sensibilidade Internacional". E Você, o que Pensa???...***

Regionais 2011

Inter vence São José na grama sintética e assume liderança do grupo no Gaúchão

O Inter foi até a zona norte de Porto Alegre e conseguiu três pontos que garantem a liderança do Grupo 1 da Taça Farroupilha, o segundo turno do Gauchão. Valeu mais pelo resultado do que pela atuação, principalmente a do primeiro tempo. Mesmo assim, o gol da vitória saiu ainda na primeira metade do duelo com o São José, no gramado sintético do Passo D'Areia. Andrezinho marcou aos 37 minutos.

Schwenck marca dois e Criciúma empata com o Imbituba no Heriberto Hülse pelo Catarinense

O Criciúma arrancou um empate emocionante com o Imbituba por 2 a 2 no Heriberto Hülse. Com resultado, o Tigre chegou a 8 pontos e o Imbituba terminou a rodada com 5 pontos. Na próxima rodada, o Tigre enfrenta o Metropolitano em Blumenau no Domingo. O Imbituba recebe o Brusque também no domingo. **AE**

Sob vaias, Atlético-MG decepciona e só empata com o Uberaba pelo Campeonato Mineiro

Em busca da liderança, o Atlético-MG recebeu o Uberaba na noite desta quarta-feira, na Arena do Jacaré, em Sete Lagoas e decepcionou sua torcida. Novamente, o time comandado por Dorival Júnior não engrenou e, desta vez, apenas empatou por 1 a 1 com a equipe visitante. Os gols do duelo foram marcados por Ricardo Bueno e Bruno.

Com o resultado, o Atlético-MG foi aos 17 pontos e é vice-líder, atrás do rival Cruzeiro, com 19. O Uberaba tem 7 e é o 9° colocado. Na próxima rodada o time alvinegro encara o Democrata no Estádio Mamudão, domingo, dia 3, às 18h30. Um dia antes, o Uberaba encara o Funorte em casa, às 16h.

Durante toda a partida, o time alvinegro ficou mais tempo com a bola, mas sem criatividade, teve poucas chances claras de gol. O Uberaba, por sua vez, congestionava o meio de campo. Jogando no esquema 3-6-1, os visitantes tiveram sucesso na missão de deixar o duelo truncado.

A equipe comandada por Dorival Júnior veio de uma vitória suada sobre o Villa Nova, com um gol marcado no último minuto. Devendo uma grande apresentação, o Atlético-MG não conseguiu encher os olhos da torcida, mas, desta vez, não conseguiu sair do duelo com os três pontos. **AE**

TABELÃO DA RODADA

MINEIRO
Atlético-MG 1x1 Uberaba

PAULISTA
Corinthians 3x0 Oeste
Santos 3x1 Mogi Mirim
São Caetano 2x0 Bragantino
Noroeste 2x2 Grêmio Prudente
Paulista 3x2 São Paulo
Portuguesa 0x0 Santo André
Palmeiras 3x0 Linense
Mirassol 2x0 Americana

GAÚCHO
Caxias 4x3 Universidade
Santa Cruz-RS 2x1 Veranópolis
São Luiz 3x2 Lajeadense
São José-RS 0x1 Internacional
Novo Hamburgo 1x0 Ypiranga
Cruzeiro-RS 3x1 Juventude

CATARINENSE
Avaí 3 x 1 Metropolitano
Criciúma 2 x 2 Imbituba
Brusque 1 x 0 Marcílio Dias
Chapecoense 1 x 0 Joinville
Concórdia 2 x 1 Figueirense

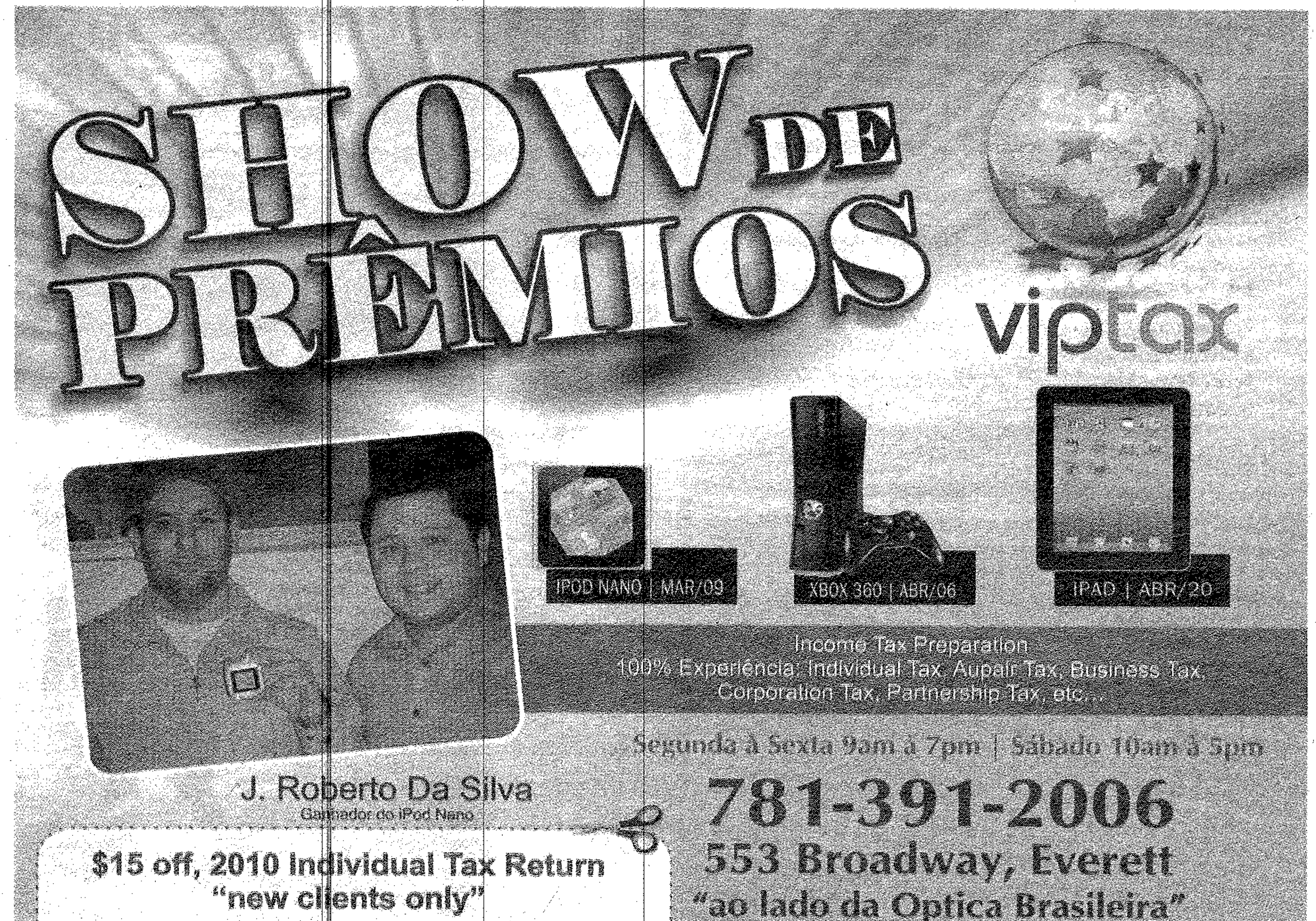

A 'fúria' dos clientes descapitaliza as transportadoras

Como publicamos em edições anteriores, os consumidores que enviaram produtos para o Brasil e perderam, ou sua encomenda não chegou, via transportadoras descobriram o caminho para buscar seus direitos, junto a estas companhias que acham que estão impunes a lei americana ou que estão a margem dela. A moralização do mercado é inevitável e irreversível.

Nossas matérias contínuas no JS têm servido de apoio aos centenas de leitores em todo o continente americano. Temos notícias que a Festway Moving tem sentado nos bancos dos réus seguidamente em todos os quatros cantos dos USA. O JS e a comunidade tem que elogiar a Fastway que tem comparecido em todas as suas cortes e até o momento tem honrado com todas as decisões dos juízes a favor de clientes insatisfeitos e que se sentiram prejudicados pela transportadora, indenizando a todos financeiramente, mas a companhia tem uma longa fila de cortes ainda para cumprir, será uma via sacra. Agora no fim de março e inicio de abril o JS tem conhecimento que terá varias cortes de clientes contra a Ipanema Moving que não ficaram satisfeito com o tratamento da companhia por não cumprir com que haviam prometido. A Rio Maia Moving de endereço novo em MA, na 980 da Boston Post Road (Rota 20) sala 270 em Marlborough, também tem inúmeras ações abertas contra ela, algumas ainda aguardam datas das audiências. Amazônia Moving de CT, e outra que sofre muitas ações em andamento nas cortes. A Fênix Moving de Framingham está no mesmo caminho. A Confiança Moving tem casos novos e outros crônicos em aberto em cortes nos USA e no Brasil, por se tratar de mudança e não de caixas, os valores fogem do 'Small Claims' que tem como limite $7 mil dólares de indenização e por isso os processos contra a Confiança são mais demorados para ter uma solução, mas aqui na América a justiça tarda um pouquinho mas não falha, no Brasil pode esquecer a justiça e muito lenta e não funciona e a solução vem depois de anos. Adonai Express, Hora Certa, Manaim Express, IBS Moving, Alexim Moving também circulam nas cortes. Estas e muitas outras companhias nos USA que estão sentido a 'fúria dos clientes insatisfeitos'. Alguns clientes que pagaram $200 dólares para enviar uma caixa estão recebendo $1.000 dólares de indenização, causando nas empresas de transportes uma descapitalização real em seus fluxos de caixas. Em outras palavras estão sentindo na 'pele' que iludir o cliente, custa caro. Toda esta reviravolta no mercado ajuda a moralizar o seguimento de envios de produtos aos Brasil via empresas de transportes, o mercado que desfilava solto e até ontem gozava de uma impunidade total, está degustando indenizações diárias para centenas de clientes que sabiamente e destemidamente estão buscando serem ressarcidos. O medo foi embora, legal, ilegal, com ou sem inglês, nada disto tem sido barreira para os inúmeros clientes que descobriram através do JS que as leis nos USA funcionam, empresa que não cumprem o combinado, e querem ganhar tempo, enrolar e aplicar o famoso 171 do 'gogo' na corte não cola, tem que desembolsar e indenizar seus clientes em até 3 vezes o seu prejuízo, e tem gente ganhando muito mais do que isso, acredite! O cliente não tem nada haver com problemas portuários no Brasil, com irregularidades de envio, etc. Isso tudo é responsabilidade exclusiva da transportadora. 'Não entrega o produto no tempo certo, tem que indenizar e não mais justificar' palavras de um juiz na corte esta semana.

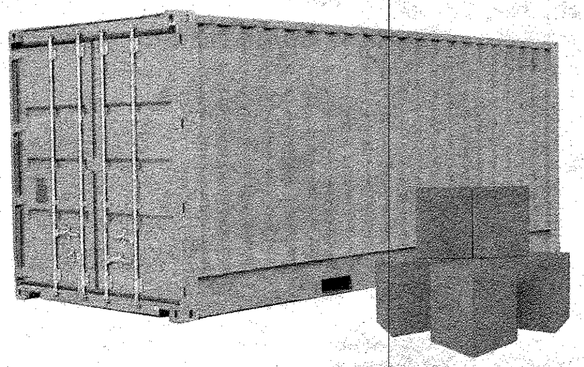

Os pedidos de ajuda e verificação de conteúdos ricos em detalhes de como é todos os procedimentos iniciais de uma ação no 'Small Claims' estão em nas edições anteriores do JS, são dezenas de telefones, e-mails diariamente para a redação do JS, solicitando ajuda. Está tudo 'on line' no **www.jornaldossportsusa.com**, se ainda tiver dúvida não exite, estaremos à disposição de todos. Ligue para **617.593.1823** ou mande um e-mail para **pmonauer@jornaldossportsusa.com**. Conte sua história ao JS ela vai beneficiar milhares de pessoas, vamos publicá-las com certeza e preservar seu nome.

Paulo Monauer

CHAMPION CLEANING

Atenção

Estamos contratando profissionais com experiência na lavagem de carpetes.
O profissional devera saber usar maquina portatil e (Truck Mounting) Van de carpete.
Somente contratamos moradores das seguintes regiões:
·Lowell – MA
·Tewksbury – MA
·Billerica – MA
·Chelmsford – MA
·Westford – MA
·Dracut – MA

Salário iniciando a $12,00 por hora + overtime

Estamos contratando homens e mulheres para trabalhar na área de limpeza de condominios.

Somente Full-Time de Segunda a Sexta – Feira.
Carga horaria de 44 a 60 horas semanais.
E necessario Carteira de Motorista AMERICANA.
Somente contratamos moradores das seguintes regioes:
·Lowell – MA
·Tewksbury – MA
·Billerica – MA
·Chelmsford – MA
·Westford – MA
·Dracut – MA

Salário iniciando a $10,00 por hora + overtime

Favor ligar para Marcos
978 423-3662
somente no horário Comercial
7:30 AM até 5:30 PM de Segunda a Sexta - Feira

Problemas com seu crédito?

Collections • Charge-offs • Foreclosures • Tax Liens
Roubo de Identidade • Falências • Pagamentos atrasados
Informações pessoais incorretos

ONE smart credit

TEMOS A SOLUÇÃO!

Restauramos o seu crédito mais rápido do que você imagina

Ligue hoje mesmo!

Rodrigo Decastro 781.706.4171
rodecastro@live.com.

627 Broadaway, Everett-MA
www.onesmartcredit.com

JS Sport Total

Na raça

Flu vira sobre o América-MEX e segue vivo na Libertadores

Deco, com um gol no fim, foi o herói da vitória por 3 a 2 sobre os mexicanos, nesta quarta-feira, no Engenhão

Nesta quarta-feira, os quase 15 mil torcedores presentes no Engenhão assistiram a mais um capítulo que o Fluminense vem travando nos últimos anos. Após ficar por duas vezes atrás no placar, o Tricolor conseguiu a virada, e bateu o América-MEX por 3 a 2, mantendo vivas as chances de classificação para a próxima fase.

E, para dar mais dramaticidade, Deco, voltando de lesão após dois meses, foi herói da vitória, com uma assistência e um gol salvador, a três minutos do fim.

Além da torcida, quem deve agradecer ao Mago é a dupla de trapalhões da noite: Ricardo Berna e Digão, que, em duas falhas, entregaram os gols para as Águias.

Com o resultado, o Fluminense reassumiu a terceira colocação do Grupo 3, com cinco pontos. Já o time mexicano segue em segundo, com seis pontos.

O próximo compromisso do Fluminense pela Libertadores será no dia 6 de abril, contra o Nacional-URU, em Montevidéo. Neste domingo, encara o clássico diante do Vasco, no Engenhão. Já o América-MEX recebe o Argentinos Jr., no dia 7, no Azteca. **AE**

RODADA

Fluminense
3x2
América do México

Godoy Cruz
1x1
Independiente-AR

Caracas
0x2
Universidad Católica

San Luis-MEX
3x1
Universidad San Martin-PER

Libertad
2x2
Once Caldas

F1 2011

Espera chega ao fim

O Grande Prêmio da Austrália de Fórmula 1 começa neste domingo, após um adiamento de duas semanas do começo da temporada que frustrou pilotos e torcedores

SYDNEY - O circuito de Melbourne voltou a ser a corrida de abertura do ano da categoria depois que os tumultos no Barein forçaram o cancelamento da prova do dia 13 de março.

Vettel inicia a semana como favorito. A Red Bull foi bem nos testes da pré-temporada, mas com quatro ex-campeões no grid, o alemão de 23 anos sabe que seu êxito em 2010 não significará nada quando der a largada no domingo.

'É bom olhar para o ano passado e o que conquistamos, mas estamos todos ansiosos e concentrados no novo carro e na nova temporada agora', disse Vettel em um comunicado da equipe.

'Tudo começa do zero de novo, estamos empolgados, testamos o suficiente e queremos correr.'

Fernando Alonso, campeão em 2005 e 2006 e vice no ano passado, deve representar o maior desafio entre os ex-campeões, já que a nova Ferrari pareceu rápida e confiável nos testes.

'No geral, acho que vamos chegar em Melbourne cem por cento preparados, mas se isso será o bastante para vencer, não saberemos até estarmos lá', disse o espanhol, companheiro de equipe do brasileiro Felipe Massa, ao site da escuderia italiana. (www.ferrari.com)

'Estou confiante, como estava no ano passado no início da temporada. Estamos em boa forma, mesmo sabendo que não estaremos sozinhos na pista.'

Alonso despertou desdém ao apontar o heptacampeão Michael Schumacher como sério concorrente em 2011, mas uma demonstração impressionante do alemão e de seu colega de equipe e compatriota Nico Rosberg durante os testes confirmou suas declarações.

Schumacher, agora com 42 anos, fez uma temporada frustrante em seu retorno ao circuito depois de três anos de aposentadoria, mas salta aos olhos que ele desfruta a vida no esporte e a chance de voltar com tudo em Melbourne, onde venceu quatro vezes.

'E o clima que toma (o circuito de) Albert Park tão especial, e quando você vê os torcedores se divertindo isso mostra o quão emocionante este esporte é... estamos bem preparados', disse Schumacher, que estreou na Fórmula 1 vinte anos atrás.

Os britânicos Lewis Hamilton e Jenson Button, campeões em 2008 e respectivamente, parecem diante de uma dura tarefa para representar uma ameaça séria à poderosa e tradicional McLaren nesta abertura de temporada.

'Não pode esconder o fato de que os testes foram mais difíceis do que esperado,' disse Hamilton. 'Não testamos tanto quando nossos adversários, nem alcançamos o ritmo de seus carros mais rápidos... a sensação foi de um longo inverno.'

O GP da Austrália começa as 3:00am na madrugada de sábado para domingo, horário de Brasília. **AE**

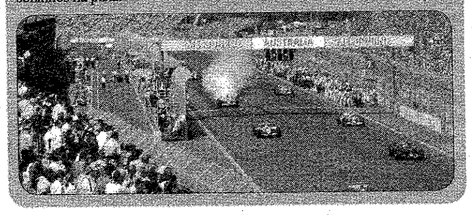

Mobile Auto Clinic

Towing Service
Computerized Diagnosis
General Maintenance

Pago mais pelo seu carro funcionando ou não

Ligue agora 617.259.4497 Wellington JR (O Manga)

64 HIGHLAND DENTAL

WORCESTER
A CLÍNICA BRASILEIRA QUE VOCÊ ESPERAVA.

www.64highlanddental.com
64 Highland Street, Worcester, MA 01609
508.926.8660

PROAUTO
USED CAR
153 FERRY ST, EVERETT-MA

617.294.1675

Fernando
781-605-9335

Marcos
617-212- 7868

www.proautousa.com
Fax 617.294.1673

NA COMPRA DE SEU CARRO, VOCÊ GANHA UMA TV DE 42"

2006
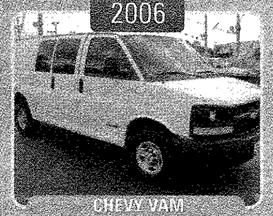
CHEVY VAM
US 8900, 78K

2002

MERCEDES CLK COMPLETA
COUPE, US 9,900

2004
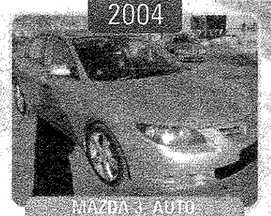
MAZDA 3, AUTO
COMPLETO, US CALL

1999

MERCEDES ML 320, 5 SPEED
AUTO, COMPLETO, US 6,900

2002

DODGE RAM, AUTO
4X4, COMPLETA, US7,900

2004

DODGE DURANGO
SLT, 4WD, US 8,900

2008
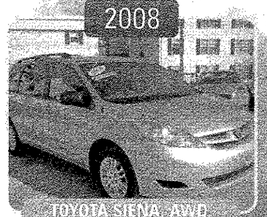
TOYOTA SIENA, AWD
COMPLETA, 20K

2007

MITSUBICHI OUTLANDER
71 K

2004

FORD EXPLORER
AUTO, 80K

2002

MERCEDES C320

2004

NISSAN QUEST AUTO
US 10,900

2006
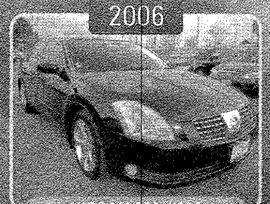
NISSAN MAXIMA
COMPLETO, AUTO, CALL

2005

NISSAN ALTIMA
AUTO, US 8,900

2003

NISSAN ALTIMA

2002

HONDA CIVIC EX
AUTO, COMPLETO, 90K

2000

MERCEDES E 320
LINDA, COMPLETA

2002

VW GOLF 1.8
AUTO, TURBO $6,900

2007

VOLVO S 60, $9 900

2000

MERCURY SABLE WAGON
94 K, US 3,900

2007

SCION TC
US 8,900

BR COURIER e RAMOS TRANSPORTES:
uma parceria pensando em você.

FRAGIL
1 866 635 4949
ESTE LADO PARA CIMA
COURIER

Porque Brasil Courier é considerada a empresa de mudanças Top no mercado?

- ☐ Por ter campanhas publicitárias premiadas
- ☐ Por ter a maior e melhor malha de logística graças à parceria exclusiva com a Ramos Transportes
- ☐ Por entregar mais rápido
- ☐ Por ter o melhor preço dentre as empresas sérias
- ☐ Por ser uma das mais tradicionais do mercado
- ☑ **Todas as respostas acima**

Se escolheu a última resposta, prova que você é uma pessoa "antenada"!

Parceiro no Brasil
TRANSPORTES
www.ramos.srv.br

1 866 635 4949
www.brasilcourier.com

COURIER
& TRANSPORTADORA

Deputado sugere atirar em imigrantes ilegais "como porcos selvagens"

MESMO *depois de pedir desculpas, Virgil Peck continuou a ser criticado*

Uma observação feita por um republicano do Kansas causou alvoroço entre políticos e defensores dos imigrantes. Durante um encontro ocorrido na segunda-feira (14), Virgil Peck disse que os imigrantes ilegais, assim como os porcos selvagens, deveriam receber tiros. Segundo notícia da Associated Press (AP), o deputado fez os comentários durante uma reunião do Comitê de Apropriações da Câmara. Os políticos discutiam se o estado deveria tentar controlar a população de porcos selvagens com atiradores em helicópteros, quando Peck disparou. "Se atirar nestes porcos selvagens que imigram funcionar, talvez tenhamos encontrado (uma solução) para nosso problema de imigração ilegal". Membros do comitê e outras pessoas presentes ficaram completamente engasgados. Para tentar consertar a gafe, Virgil Peck declarou ao Lawrence Journal-World que estava "falando como uma pessoa do sudeste do Kansas". Em seguida, o republicano disse que seus eleitores estão frustrados com a imigração ilegal.

No dia seguinte, o deputado pediu desculpas do que teria sido uma 'piada lamentável', o que não foi suficiente para calar o furor causado entre políticos e defensores dos imigrantes. "Desprezível". Foi assim que a Liga dos Cidadãos Latino Americanos Unidos, com sede em Washington, tachou as observações de Peck. O grupo exigiu a renúncia do político. Para Charles Gonzalez, deputado democrata do Texas e presidente da Ala Hispânica do Congresso, não há espaço no discurso nacional para comentários semelhantes. "Não", disse Peck, quando perguntado se pretendia renunciar. Na Câmara do Kansas, os líderes da maioria republicana aceitaram o pedido de desculpas do colega, embora considerem os comentários inapropriados. Eles estão confiantes de que o lapso não vai acontecer novamente, e disseram que não vão pedir punição disciplinar. Mike O'Neal, o porta-voz, não quis comentar a decisão.

Aparência indica falta de documentos legais

Ainda na terça-feira (15), outros legisladores do sudeste do Kansas exigiram um pedido público de desculpas. Segundo o The Topeka Capital-Journal, até mesmo o governador Sam Brownback, republicano, chamou a observação de Peck de "completamente inapropriada". "Minhas declarações de ontem foram lamentáveis. Por favor, aceitem minhas desculpas", disse Virgil. Mas para o democrata Bob Grant, também do sudeste do Kansas, é preciso muito mais do que um breve pedido de desculpas aos repórteres e colegas legisladores. "Havia outras pessoas no encontro de Apropriações, acho que ele deve se desculpar com todos", disse ele. Pela segunda vez consecutiva, um deputado republicano precisa se desculpar por observações inapropriadas em relação a questões imigratórias. Connie O'Brien recebeu duras críticas, no mês passado. Durante um encontro que discutia a criação de uma lei, proibindo estudantes indocumentados de pagar a mesma mensalidade que residentes legais do Kansas, a legisladora citou um exemplo que constrangeu os presentes. Citando o filho, ela disse que se ele estudasse em um community college, e observasse uma estudante que não pode ter carteira de motorista ou outros documentos do governo, a pele "cor de oliva" da estudante denunciaria que ela não é nativa dos Estados Unidos.Restou a Connie O'Brien se desculpar e prometer que seria mais cuidadosa no futuro com as próprias palavras.

AS DECLARAÇÕES de Virgil Peck causaram revolta em todo o país.

COMUNIDADE NEWS

Imigração investiga rede de pizzarias em MA que empregava brasileiros

A rede de pizzarias Upper Crust, de Massachusetts, esta novamente envolvida em uma polêmica. Desta vez, ela é investigada pelo ICE (imigração), acusada de explorar trabalhadores indocumentados.

Segundo matéria do The Boston Globe, vários ex-funcionários da rede disseram que a pizzaria dava moradia para os empregados indocumentados. Ainda de acordo com eles, que preferem não se identificar, a investigação da imigração começou no início deste ano.Um dos ex-funcionários disse que o ICE quer saber como os empregados chegaram até os Estados Unidos, e se estão ganhando moradia da Upper Crust. A pizzaria teria um apartamento para alguns funcionários brasileiros, localizado perto da unidade em Hingham. Em um video divulgado em dezembro último, o The Boston Globe mostrou a relação da Upper Crust com a pequena Marilac (MG), de onde teriam saído mais de 80 homens. Os imigrantes, que chegaram ao país através da fronteira com o México, tinham a promessa de um emprego na pizzaria, cuja renda vinha basicamente da mão de obra barata, distribuída entre os empregados da cozinha e os entregadores de pizza. Brasileiros que trabalharam na rede disseram que recebiam abaixo do salário correto, caracterizando assim que a Upper Crust tirava vantagem deles. Segundo eles, a pizzaria dependia dos nativos de Marilac, que recebiam salários abaixo do permitido, para expandir a rede para 18 restaurantes, nos últimos dez anos. A Upper Crust enfrenta ainda uma investigação do Departamento de Trabalho Americano. A rede de restaurantes teria ganho milhares de dólares nas costas dos funcionários. O dinheiro seria para pagar horas extras.

FATOS E DIFAMAÇÃO

O advogado da Upper Crust, David Berman, disse que a pizzaria não sabe da investigação da imigração. Chuck Jackson, advogado do ICE, não quis fazer comentários. A rede de restaurantes vai ainda enfrentar um boicote dentro de duas semanas. O protesto, coordenado pela coalizão trabalhista Massachusetts Jobs With Justice, será contra o mau tratamento dispensado aos funcionários da pizzaria.

"Queremos ajudar a educar o público, assim os usuários de restaurantes saberão o que está acontecendo, e os empregadores se darão conta de que existe uma consequência à exploração de trabalhadores", disse Russ Davis, diretor executivo da coalizão.No mês passado, mais de 60 estudantes da Harvard, uma das mais conceituadas universidades do mundo, fizeram um boicote contra a rede Upper Crust. Claire Valentin, presidente do Harvard Immigration Project, disse que o grupo não tolera violação de direitos dos trabalhadores. "Acreditamos que salários inadequados, negação de trabalho e de direitos empregatícios e exploração do trabalho imigrante prejudique as condições de trabalho de todos os trabalhadores imigrantes e americanos", disse ela. Mas para o advogado Berman, boicotar a Upper Crust é um ato equivocado. Segundo ele, as alegações contra a rede são falsas e difamatórias.

Dois ex-gerentes, que preferem o anonimato por medo de não conseguir novo emprego, afirmam que foram forçados a dobrar o turno de trabalho, indo para 60 horas semanais. Mas segundo Berman, a Upper Crust não pediu para ninguém dobrar o turno. Ainda conforme o advogado, nenhuma das unidades da pizzaria cortou drasticamente a folha de pagamento.

COMUNIDADE NEWS

VEÍCULOS

Favor ligar em horário comercial.

Eclipse Conversível - Vende ou troca por carro de menor valor som, roda aro 19 - 508 740-2199 (usar foto anexo) JS 906

1988 Dodge RAM – Vendo – 1500 Preta – 8 Cilindros – Pneus – Bamba D'agua – Corrêa Dentada – Transmissão – Tudo Novo – Boa de motor – 95 mil milhas – Excelente pra carpintaria e pintura com Rack Backer – 8 FT – carroceria – Preço para vender $3.000,00 – Ligar 617.206.7327 Angelo - JS 906

1999 F250 Cabina Estendida 4x4 150M – Super Inteira – barbada somente $2.500,00 – 8572367436 – JS 902

1998 Dodge Ram 1.500 - Preta - 8 Cilindros - Pneus, bomba d'agua, correa dentada e transmição novas. Boa de motor - 95k - excelente para carpintaria e pintura com Rack Backer - Carroceria 8Ft - Barbada $3.000,00 - 617.206.7327 - Angelo - JS 902

2006 – F150 – 36K Praticamente nova – 617.407.8038 – JS 900

2004 Nissam Murano, automática por apena U$10,900, Financiamento disponível, 617 2941675 – JS 900

2010 Mustang Vermelho, Lindo Carro, Financiamento disponivel, 617 957 1439 – JS 900

2001 Cavalier Automatico 159 k, 4cyl, 4portas, cd, mp3, controle remoto, muito econômico, tem ar condicionado, ex.heat,pneus bons, branco e esta em perfeito estado (978)884-8474 falar com o Nenna Braganca - Lowell MA (vc vai amar este carro) $1800,00 - JS 898 –

2000 Honda Accord – Super inteiro – Barbada - $2.900,00 – 857.249.2294 - Favor ligar em horário comercial – JS 897

Vendo caminhão com ferramentas de construções – Barbada – 781.866.1573 - Favor ligar em horário comercial – JS 897

1999 Mazda Protege vermelho – 4 portas – automático – 134 k – ótimas condições pronto para rodar – Barbada $3.200,00 – Ligar em horário comercial 978.305.0931 – JS 896

2007 Dodge Magnum Station Wagon – Silver –super inteiro – estado de zero – ótimo carro – Posso financiar mesmo sem social – Vale a pena ver o carro – Favor ligar em horário comercia 617.586.5098 – Leandro – JS 896

2007 BMW X5 3.0si Sport – Branca – Carro irrelocável, sem defeito, em excelentes condições, por dentro e por fora, completo, com garantia, posso ajudar no financiamento sem social. O seu carro dos sonhos por uma prestação do tamanho da sua realidade. Favor ligar em horário comercial 617.586.5098 – JS 896

2002 Honda Accord 2 portos V6 140K automático completo - $4200 - 6179303368 – Douglas – JS 894

2004 - BMW 530i com GPS navegation, $6.500. 781-983-7707, Carlos – JS 891

1999 – F150 super inteira – 617.206.89.33 – JS 891

2000 Ford Focus Wagon – automatic - completo - $2.300 – 978.869.8328 – JS 890

2001 VW Passat – Vendo Urgente super inteiro – 617.970.7753 – Miguel – JS 890

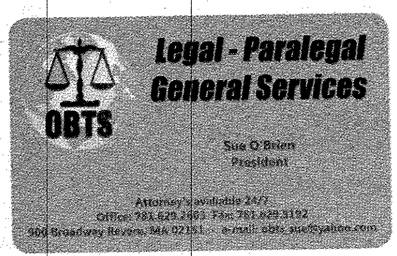

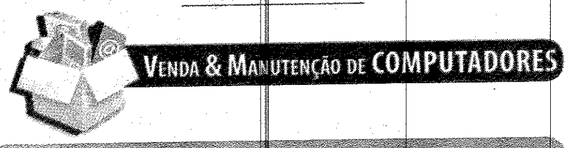

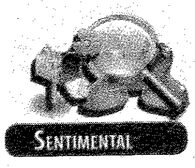

SOU BRASILEIRO, legal aqui nos USA, tenho 25 anos, 1.75 de altura, boa aparência, atualmente moro em Orlando, FL, tenho parentes em Boston. Procuro uma moça mais ou menos da minha idade, sem filhos, honesta, boa aparência, que tenha um trabalho e procura alguém para um relacionamento sério. Favor ligar 801.836.1399 – JS 888