Ano 1 - Edição 01 - dezembro 2010

facebrasil

A cara do Brasil - www.facebrasil.com

magazine orlando

gastronomia

Receita de um delicioso caldinho de feijão de preto com pão gostoso

comunidade

Ronney Oliveira é Orlando no Conselho de Representantes

moda&mulher

O frio chegou mas a moda já vive o verão de 2011

faceTech

Google versus Facebook, a batalha.

Localize-se em Orlando, usando o facemapa pag.24

Novos Rumos

O que você faria de diferente em sua vida se tivesse que recomeçar ?

LESNSJC

ENTREGAMOS NO BRASIL

GARANTIA MUNDIAL DE 1 ANO

TODOS OS NOSSOS PRODUTOS ESTÃO PRONTOS PARA SEREM USADOS NO BRASIL

TELEFONES DESBLOQUEADOS

VIDEO GAMES DESBLOQUEADOS

NEWLAND ELECTRONICS .com

A MAIOR SELEÇÃO DE ELECTRÔNICOS EM ORLANDO

5161 International Dr. Orlando, FL 32819 | Ph: 407-248-2501 / Fax: 407-248-7791 / 1-888-569-6888

faceindice

Portal FACEBRASIL é lançado com muitas novidades para os brazucas.

Prova de Formula em Seabring revelou jovens talentos do automobilismo

Ronney Oliveira é eleito para o CRBE

Radio Nossa Voz retorna ao ar em dezembro cheia de novidades

Facemapa, coloque seu negócio no mapa de Orlando

04 - Carta ao leitor / Editorial
06 - Bem Estar
08 - Moda & Mulher
10 - Matéria de capa Novos Rumos
12 - Saúde
14 - Imigração
18 - Psicologia & Comportamento
20 - Aconteceu virou notícia
22 - Comunidade
28 - Faces da Música
30 - Cozinhando com Pão Gostoso
34 - Faces de Orlando
38 - FaceImóveis
40 - Desenvolvendo Capacidades
44 - Orlando Turística

Let it go.

www.facebrasil.com

Opções de compra para os brasileiros que vem a Orlando

Google e Facebook brigam por preciosos contatos de email

Marco Alevato

Não existe caminho de volta

Mesmo que retornassemos no tempo nao seriamos as mesmas pessoas

Facebrasil, uma revista nova , uma proposta nova, um projeto novo, um novo portal, um novo ponto de encontro, uma cara nova, uma nova face...

Se você ainda não tem tudo que deseja, continue. DEUS tem sempre algo melhor para você.

Temos que visualizar a oportunidade para receber tantas graças. Não importa onde você parou, o importante é ter a certeza que sempre podemos recomeçar, criando novas chances para cada um de nós...

Se fosse preciso mudar tudo, na sua vida, outra vez, o que você faria? Se no passado você tivesse vislumbrado o hoje, qual seriam as dicas? Que curva você faria, ou não? Você diria sim ou mudaria de assunto? É dessa forma que estamos sempre nos encontrando - face a face.

Não brigue com seu presente!

Os que ficaram no passado, tiveram uma razão. Boa, ou, não, foram desconectados. E as ações, ou as omissões já não se encontram ao alcance do nosso presente.

Somos agora um portal de comunicação, muito mais do que poderíamos imaginar. É a porta que você brasileiro, no exterior, vivendo, passeando, experimentando precisa. Novos caminhos, nova caminhada, novos rumos.

O planeta é um, somos partículas de DEUS.

O tempo, ainda é o melhor remédio.

Não faz sentido esconder as verdades e enterrá-las no passado. Porque foi esse mesmo passado que nos preparou, e nos qualificou para chegarmos até aqui.

Não existe caminho de volta, mesmo que voltássemos ao tempo não seriamos as mesmas pessoas, e, no contexto já estaríamos marcados pelos acontecimentos do passado. O que aconteceu, já aconteceu - virou história.

Facebrasil será a cara do brasileiro imigrante - um povo adaptado ao estilo americano, contudo sem perder a energia do Brasil que temos dentro de nossa alma, ou melhor, de nossa face.

Até a próxima

Marco Alevato, MBA
Publisher

facebrasil magazine orlando

EXPEDIENTE

Diretor Presidente - Marco Alevato
Diretor Vice Presidente - Sergio Castro
Diretor Comercial - Douver Braga
Gerência Financeira - Bernardo Alevato
Webmaster - Victor Castro
Editor in Chief - Marco Alevato

Projeto Gráfico - IdeaBrazil Advertising
Diagramação - MVJ Design

COLABORADORES

Sandra Travesso - jornalista
Nilson Dizeu - colunista
Marcia Alevato - colunista
Felipe André - colunista
Matheus Castro - colunista
Paula Matos - colunista
Janaina Brilhante - colunista
Claudia Martins - colunista
Sandra Paes - colunista
Lilian Alevato - colunista
Prof. Anthony Portigliatti, Ph.D - colunista
Giovanni Apolinario - colunista
Francisco Pereira (Chicão) - colunista
Thomas W. Goldman, Esq. - colunista
Osmar Millard Jr. - colunista

FOTOS

Chicão
Jorge Souto

COMERCIAL - SALES

Marco Alevato (407) 965-0000
IdeaBrazil (407) 715-2462
Douver Braga (321) 234-1988

Central de Vendas
sales@facebrasil.com

As opiniões expressas em artigos assinados são de responsabilidade dos autores e não refletem necessáriamente a opinião da revista. Os anuncios são igualmente de inteira responsabilidade dos anunciantes.

A versão eletronica estará atualizada diariamente no portal FaceBrasil no endereço :

www.facebrasil.com

Web, Signs & Printing

beeidea.com

BANNERS

5'-2" X 2'-2"
WITH X-STAND

$99

X2

CAR MAGNETIC SIGNS*

FULL COLOR

$35

1000

4" x 6" FLYERS*

FULL COLOR
DOUBLE SIDED
WITH UV COATING

$75

5000

BUSINESS CARDS*

FULL COLOR
DOUBLE SIDED
WITH UV COATING

$79

*ARTWORK NOT INCLUDED

CALL NOW!

ENGLISH . ESPAÑOL . PORTUGUÊS

7250 S. KIRKMAN RD #101
ORLANDO, FL 32819

407.351.3976

Marcia Alevato

RECALCULANDO

Tem dias em que tudo estava sobre controle e de repente a engrenagem degringola, e não há como não viver o que nos cabe.

Nada permanece do mesmo jeito por muito tempo, e assim, a nossa estabilidade também precisa ser encontrada no movimento. Desejar uma vida sem alterações é jogar em roleta viciada, em que só a 'mesa' ganha.

A vida muda rápida, num instante, isso é fato; e o que parecia pronto para ir pra moldura, na verdade era um esboço do que seria se fosse. E o que estava acomodado passa a incomodar. Em segundos te arrancam o telhado, acaba o conforto, mas, o chão, sempre fica, hora de recalcular.

Fixados no objetivo não cogitamos alterar o projeto inicial, e vamos vivendo em situações que não vão render... Elas não são tão claras e objetivas como o GPS, mas se prestarmos um pouquinho de atenção, iremos ouvir os 'bips' do engano. Ficamos congelados por compromisso a um pacto já trincado. É preciso rever posições e atitudes, ou, preparar-se para ficar parado no meio do caminho, somando fracassos.

É claro que tem dias em que tudo estava sobre controle e de repente a engrenagem degringola, e não há como não viver o que nos cabe, mas isso já é outro assunto.

A competição é a tentativa primária para estarmos no controle. Quando nos sentimos ameaçados, de forma concreta, ou abstrata, respondemos a isso.

Admitir que o 'acordo' foi rompido, é o primeiro passo. Precisamos reconhecer e aceitar que é hora de alterar o caminho, porque as nossas expectativas, não serão alcançadas, e, deixar para analisar depois.

Primeiro precisamos aceitar que estamos aprisionados e refazer a trajetória. Se fizermos o oposto, corremos o risco de congelarmos em sentimentos e energias, que no final não serão recompensadas.

Em segundos te arrancam o telhado, acaba o conforto, mas, o chão, sempre fica, hora de recalcular.

O terreno por mais sólido, depois de inundado sofre um desequilíbrio, não há controle da água, e podemos ser convidados a sair. Alguns se dirão vítimas, excluídos, mas, outros com sabedoria entenderão que é a natureza. Não adianta pensar em justiça, legalidade ou merecimento.

O objetivo é seu. Pode até pintar uma ajudinha aqui e ali, mas, é você que tem que estar comprometido. O resultado, e muito mais o processo, é por sua conta e risco, e vamos remodelando para ajustar ao mundo. E temos que planejar, executar e alternar soluções.

Avaliar, e avaliar sempre. E considerar quando é necessária uma mudança de rota.

Podemos endurecer o corpo e nos prepararmos para a batalha, ou, sair correndo e procurar um local para o esconderijo, ou, fingir que nada está acontecendo..., ou, respirar fundo e RECALCULAR o trajeto, porque sabemos onde queremos chegar.

Teremos que redefinir, independente da postura adotada.

Um abraço
Márcia Alevato

não basta ser feliz...
seja **face** .

facebrasil.com

O portal com a cara do Brasil

alwaysbright cleaning

Excelência em serviços de limpeza

Venha trabalhar conosco

Emprego imediato para House Keeping, Man keeping, Front Desk, Supervisor e Sales

Phone : 321-5942210 fax 321 594 2211 info@abcleaningonline.com Cell: (774) 696-2508
5950 Lakehurst Drive Suite 286 Orlando FL 32819
www.abcleaningonline.com

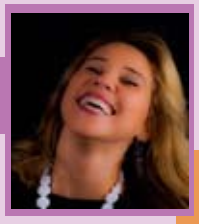

Paula Matos

O frio chegou mas o mundo da moda já anda quente

No mundo da moda o verão já cameçou

O inverno começa, mas os estilistas internacionais já se vive o verão de 2011. No último desfile realizado em Nova York "Mercedes Benz Fashion Week" a moda verão 2011 chegou prometendo muita elegância, as silhuetas dos anos 50 e 60 vai marcar presença forte com curvas que acentuam a feminilidade da mulherada. Os vestidos vão continuar como um poder ainda maior na tendência primavera verão 2011.

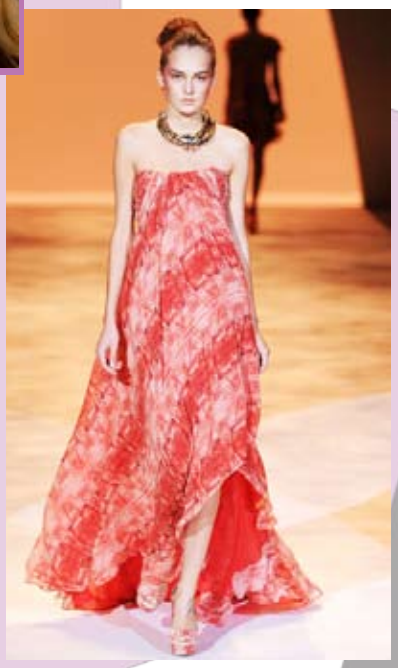

A Primavera vai introduzir novas cores, estampas e tecidos mais leves mas a cor branca vai ser o cargo chefe na coleção do famoso estilista Christian Siriano, Christian nascido em 18 de Novembro de 1985, o jovem estilista que vem ganhando muito destaque no mundo da moda foi o ganhador da da quarta edição do reality show "Project Runway". E é claro que a nossa equipe acompanhou tudo para que você esteja bem informado confira aqui conosco.

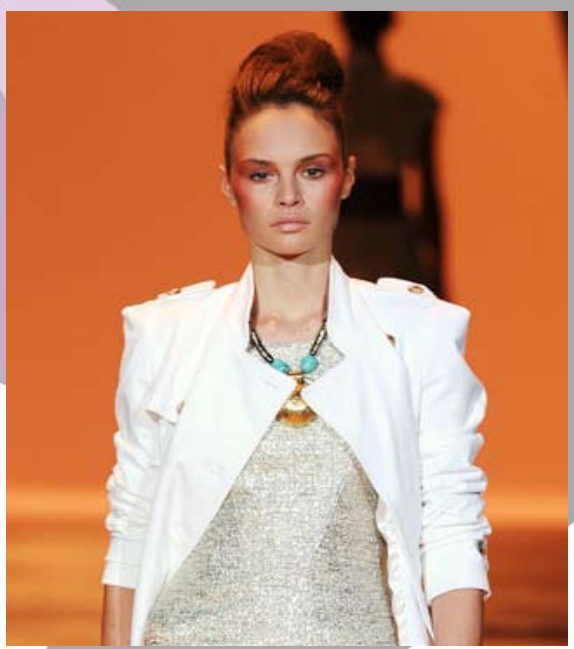

metroPCS
Authorized Dealer. Unlimited Wireless.
No signed Contracis. No Catches. No Risk.
C2Go
SAMSUNG FREEFORM
FALAMOS PORTUGUÊS
DISPONÍVEL NA LOJA DA KIRKMAN RD.
Orlando - 407-248-0330 - 5389 S Kirkman Rd
Casselberry - 407-478-2977 - 918 S R 436 (Semoran Blvd.)
Oviedo - 407 3657290 - 7505 Red Bug Rd.

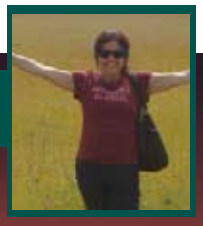

Sandra Traverso

Buscando novos rumos

"Quem nunca pensou em chutar o balde.
Mudar e viver um novo em você"

Quem nunca sentiu vontade de mudar de vida, tomar um novo rumo, jogar tudo para o alto, virar tudo de cabeça para baixo, sacudir à poeira e mudar. Mudar radicalmente, começar de novo. Viver de cabeça para cima outra vez.

Principalmente quando tudo indica que é chegada a hora de você fazer alguma coisa diferente que é hora de sair da casca do ovo. Bem verdade que na hora H, dá aquele medão, do novo do desconhecido e passa logo pela nossa cabeça mas como vai ser minha vida agora, surgi logo a dúvida, e se não der certo, e se estiver errada. Mas, passado o medo e vencida todas as etapas para encarar a nova decisão, garanto tudo começa a melhorar, por pior que seja à decisão. Pois, no fim do arco-íris, na verdade ninguém sabe o que tem. Mas, contudo vale à pena tentar, viver é ter coragem de realizar seus sonhos.

Foi buscando saber como foi que cada um dos brasileiros que vivem aqui em Orlando deram essa a virada em suas vidas que decidimos ouvi-los e descobrir, a hora de ter coragem e partir para o novo para o desconhecido e quem sabe para a vida. E é mais ou menos o que passa quando é chegada a hora do seu turning point, é chegada a hora de decidir e de mudar.

Quem nunca recebeu o BDNews, com notícias e anúncios da comunidade brasileira em Orlando, acredito que todo mundo, afinal ele é prático traz informação diária e o que é melhor é grátis. Seu editor e produtor Roberto de Souza não nega as origens, vindo de muitos anos como editor de Turismo do Jornal O

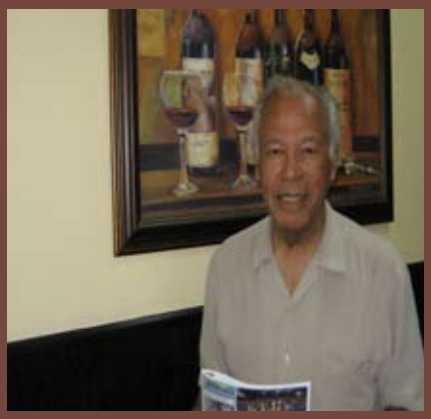

Roberto de Souza: produtor e editor do BDNEWS

Globo, no Rio de janeiro, trouxe na bagagem experiência e sucesso. Há 20 anos morando em Orlando disse que sua vinda se deu ao fato de que "seu sucesso no Brasil incomodou muita gente" como viajava muito viu a oportunidade de começar de novo aqui nos E.U.A., onde percebeu que poderia dar uma vida melhor à família.

Realizado revela que os dois filhos criados aqui estão bem muito obrigado. Revelou também que toda mudança exige muito preparo e disposição mas que valeu à pena.

Roberto de Souza lembra com orgulho como começou sua vida profissional no Jornal O Globo, hoje o maior jornal do Rio de Janeiro e como isso marcou sua vida. Mas,diz que não se arrepende de nada e que a sua mudança foi muito positiva principalmente para seus dois filhos que foram criados aqui.

Eu mesma passei pela experiência de mudar meus rumos e tomei a decisão de mudar, quando percebi, que viver no meu país se tornou missão impossível. Antes que fosse tarde que eu caísse numa depressão descobri que o que mais gostava de fazer era estudar inglês e nada melhor para aprender a falar do que se morar num lugar onde a língua é o inglês.

É bem verdade que, também buscava uma vida melhor, com menos estresse e menos violência. Só sei, que vim, aqui estou e não me arrependo, está sendo uma experiência, muito gratificante. Difícil dizer, mas a verdade é que, o Brasil é um país que não gera oportunidades e nesses últimos 8 anos de governo nunca se viu tanto desrespeito com os profissionais da minha área, os jornalistas, além do meu cargo estão também tentando tirar meu Diploma. Não dá, vim em busca de exílio profissional e em busca da minha Paz de espírito.

Luiz César Emiliano, carioca, nascido e criado no Rio de Janeiro, está há 15 anos em Orlando, músico afinado com o que a de melhor, veio para os E.U.A. com planos de fazer um Curso de Bass Collective em Nova York, gravar um CD e realizar um festival de Bossa Nova.

Aos 16 anos já tocava violão, baixo e teclado, músico autoditada, já nasceu com o dom ou talvez tenha herdado da madrinha famosa Dolores Duran. Desde que aqui chegou já tocou bastante, seu primeiro trabalho como músico foi numa festa de Natal no West Gate Resort, no ano de 1997.

De lá para cá, muita água já rolou mas reconhece que viver de música é difícil, "ninguém quer pagar o que um músico merece", declarou. Quanto a dar um novo rumo a sua vida, seria para ele a volta triunfal para o Brasil, onde uma legião de amigos músicos o aguardam para tirarem aquele som juntos, para felicidade geral da galera que curte um bom som.

Roberta Gomes Justus Costa, é mulher, mãe e amiga carinhosa nas horas vagas, de manhã à noite cuida das crias e da casa e também estuda inglês visando aperfeiçoar o idioma que as duas filhas já dominam bem.

Há dois anos e sete meses morando em Orlando pela segunda vez, disse que a mudança para cá significou dar oportunidade a filha caçula Fabiana Gomes Justus Costa de 9 anos, a mesma dada aos outros dois filhos o de falarem bem uma outra língua e a de aprender nova cultura.

Um Novo Rumo agora seria ela arranjar um motivo que trouxesse o filho mais velho de 19 anos, Victor Jardim, que mora no Brasil, para morar com ela, nos E.U.A.

Roberta traçou sua meta, dar aos filhos todas oportunidades possíveis para que tenham uma bagagem grande de vida e isso no futuro os ajude a fazerem suas próprias escolhas.

Ailton Santos, ou simplesmente Tio Santos, dono do restaurante que tem seu nome o Santos Restaurant & Catering .

Quem nunca provou da sua comida não sabe o que está perdendo, baiano nascido em Salvador, trouxe com ele o sabor especial que a Bahia tem.

Santos conta que quando decidiu mudar para cá estava atrás de uma situação financeira que não estava encontrando no Brasil após trabalhar em bons empregos lá, em 93 com a crise brasileira e a inflação, tudo mudou. Foi aí que teve seu turnpoint, já conhecia os E.U.A. onde esteve em 79 estudando inglês por um ano em Saint Pittisburg,PA, havia gostado da vida por aqui, foi quando resolveu então vir de vez para tentar a sorte e para ficar.

Lilian Alevato

Dê novos rumos a sua saúde

Toda manhã acordamos com nossas mentes repletas de planos e projetos e certamente um deles e o de melhorar a nossa saúde Pensamos em iniciar uma dieta, começar uma serie de exercícios, e muitos ate pensam em parar de fumar.

Quando vamos ao médico, queremos passar por um "check-up", fazer eletrocardiograma, exames de laboratório, Raio-X de tórax, e, ao recebermos os resultados respiramos aliviados. Nosso organismo esta sobrevivendo ao nosso descaso.

Estamos sempre com medo de ter um "infarto do miocárdio", mas não prestamos atenção a nossa dieta, não praticamos exercícios regularmente e no final colocamos a culpa na nossa genética

"Você fuma? Tenha misericórdia do seu organismo. O fumo é responsável por doenças cardiovasculares, pulmonares e por diversos tipos de câncer"

E chegada a hora de mudarmos o rumo da nossa saúde Ter saúde e ter equilíbrio e, esse equilíbrio e resultado dos seguintes componentes: Dieta equilibrada, exercícios regulares, não fumar e não usar bebidas alcoólicas

A reforma de saúde dos Estados Unidos vem reforçar esta mensagem. O plano do governo americano e estipular o pagamento dos médicos de acordo com o nível de saúde que seus pacientes alcançarem.

O governo entende que os resultados não virão imediatamente, mas, caso não haja nenhuma ferramenta que de ênfase a prevenção, cada vez mais a saúde sera baseada em pedir mais exames e gerar mais internações. Uma Nação doente não pode progredir, mas uma Nação saudável, tem tudo para ser produtiva e próspera.

Quais são os passos para esse novo rumo da sua saúde? Comece a observar a qualidade da sua alimentação. Evite frituras, carboidratos em excesso, carnes processadas, excesso de sal, dê preferencia a legumes, verduras, carnes magras, frutas e alimentos naturais.

Suas artérias e seu coração serão muito gratos, já que com essa simples mudança, você evitara a formação de placas nas suas artérias,

diminuindo o risco de infarto e angina do peito. Inicie uma atividade física! Não precisa ir para a academia e malhar por várias horas... ao invés, caminhe pela sua rua no final do dia. Se tiver companhia, a academia e uma excelente opção. e bem melhor quando podemos compartilhar essa experiencia com amigos.

O resultado e a diminuição do stress. Mais um ponto acumulado para evitar infarto ou os famosos acidentes vasculares cerebrais.
Você fuma? Tenha misericórdia do seu organismo. O fumo e responsável por doenças cardiovasculares, pulmonares e por diversos tipos de câncer – não necessariamente no pulmão Infelizmente países desenvolvidos e em desenvolvimento gastam verdadeiras fortunas no tratamento de doenças gerados pela decisão dos próprios pacientes.

Cabe a você decidir parar de fumar e procurar pela melhor opção de tratamento - goma de mascar, adesivos, medicamento via oral.
Você tem problemas com bebida? O alcoolismo e uma dependência como outra qualquer, que deve ser encarada como doença e que necessita de tratamento adequado.

Entenda que a vida e um grande presente de Deus, que seu corpo e um templo divino que deve ser cuidado e respeitado. Não espere que a doença se instale nas suas artérias, coração, pulmão ou outro qualquer órgão, olhe para o novo horizonte e caminhe em direção a uma Nova Vida – próspera e saudável.

Thomas W. Goldman, Esq.

O Sol nos perdoa todas as manhas

Nem todos os problemas podem ser perdoados, porém vale a pena o esforço de tentar

Às vezes as pessoas desistem de se tornarem imigrantes legais nos Estados Unidos devido a uma serie de fatores. Dentre esses fatores podem estar incluídos uma notação na ficha criminal, problemas de saúde, fraude no visto, historia de deportação anterior, entrada ilegal ou renda insuficiente. Contudo, o Governo dos estados Unidos pode relevar alguns destes fatores através de um Waiver ou perdão

A obtenção do perdão e decidida de maneira individual e concedido caso o USCIS esteja convencido de que o aplicante ou candidato merece este perdão
Tipicamente o USCIS considera como fatores o bom caráter e todo o transtorno que o aplicante e sua família estaria submetido caso o status legal fosse negado.

Submeter o formulario correto e somente uma parte deste processo.

A tarefa mais importante e persuadir o USCIS que o aplicante realmente merece permanecer nos Estados Unidos.

Embora nem todos os problemas possam ser perdoados, vale a pena o esforço de tentar verificar se o seu problema pode ser perdoado para que voce consiga o status legal.

A única maneira de realmente saber se existe esta possibilidade e contatar um advogado de imigração e discutir de forma aberta e honesta o seu caso e as razoes que o fez permanecer em status ilegal. Isto pode determinar uma nova chance de legalização.

BB MONEY TRANSFERS
BB REMESSA
Apresenta
TALENT BRASIL
Temporada 2010/2011
10.000
dólares em cash para os vencedores nas finais
Inscreva-se já para as etapa
ORLANDO
4 de Dezembro às 2 PM, no Camila's Club
www.talentobrasil.com
Facebook:
Talento Brasil
Patrocínio:
TV GLOBO
INTERNACIONAL
Youtube:
TVTalentoBrasil
Realização:
Brasileiras & Brasileiros
MW STAR PRODUCTIONS
Apoio:
Netto's CAFE
STAR

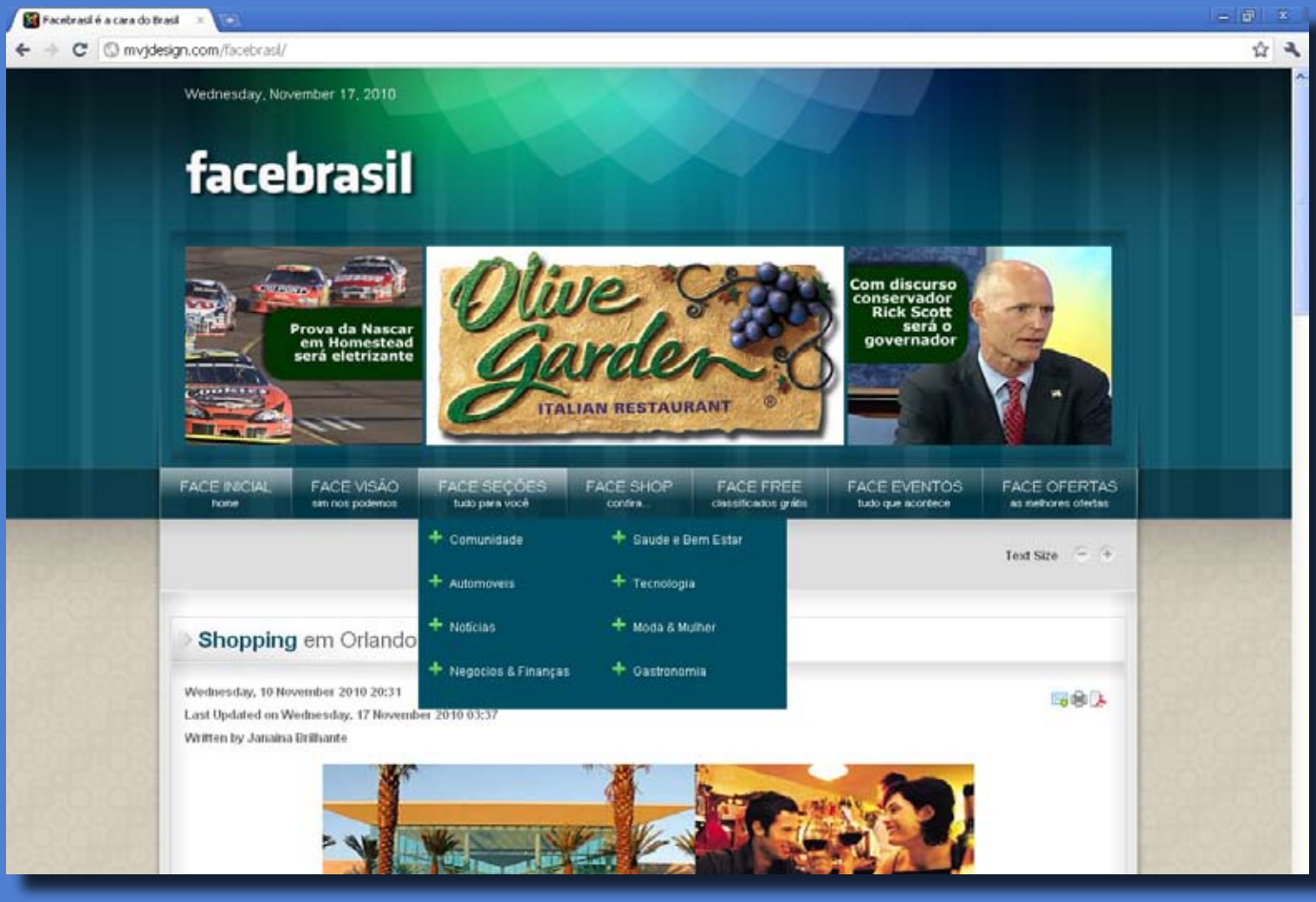

O portal com a cara do Brasil

Coloque numa panela muita informação, adicione interatividade, facilidades de realizar negocios, ensino a distância, muito relacionamento, um pitada de boa tecnologia sem esquecer o astral brasileiro, junte a isso gente que quer muito oferecer aos brasileiros que moram no exterior alternativas para mantermos vivos nossos laços culturais, coloque tudo isso na panela e você terá FACEBRASIL.COM .

FACEBRASIL é um desenvolvimento da IdeaBrazil Advertising uma empresa especializada em promoção, marketing e propaganda junto à empresas americanas que desejam obter um correto aproach do mercado brasileiro aqui nos Estados Unidos, compatibilizando materiais, campanhas e realizando treinamento de campo para adequação de normas e procedimentos internos de diversas grandes empresas a lingua portuguesa e seus aspectos culturais como forma de atrair negócios com o crescente número de brasileiros que viajam para os Estados Unidos.

Muitas dessas empresas se queixavam da ausênsia de um espaço onde efetivamente a comunidade brasileira no exterior pudesse estar conectada para obter soluções para suas necessidades e que se constituisse num espaço publicitário capaz de contemplar a maioria dos brasileiros de todas as classes sociais. Assim surgiu o projeto FACEBRASIL .

Facebrasil não tem o desejo de se tornar uma rede social mas expandir o modelo popular de portal para uma plataforma focada especificamente nas necessidades do imigrante brasileiro pelo mundo.

Facebrasil já nasce grande, alem do portal propriamente dito teremos já em dezembro diversos produtos que estarão conectados enter si como : as edições em papel da Face-Brasil Magazine Orlando, Miami, Atlanta e Newark, a FacebrTV, uma TV por internet com programação especial, a RadioNossaVoz (confira a matéria especial na pagina 24). Outras edições em papel já estão em adiantados entendimentos para serem lançadas em janeiro como New York, Boston, Cape Code e San Francisco. Todos os veiculos estarão integrados a uma unica base de dados que alimentará o portal em tempo real.

Sergio Castro, Diretor da IdeaBrazil e Diretor de Tecnologia do portal FACEBRASIL diz que tudo que está sendo feito é para proporcio-

não basta ser fashion...
seja **face** .

facebrasil.com
O portal com a cara do Brasil

nar um ambiente agradavel para interação e brasileiros pelo mundo. Sergio diz ainda que, Facebrasil tem a missão de ser mais que um portal e para isso estamos arregimentando um exercíto de pessoas que atuarão como colunistas nas localidades mais remotas onde podemos encotrar um brasileiro que deseje expressar suas opiniões, desejos e mostrar ao mundo nosso valor. "Estamos finalizando um sistema que possibilitará a inclusão de textos por um brasilierio em qualquer parte do planeta, mesmo que não tenha grande dominio de informática colocando essa informação de forma simples disponível no portal 24 horas por dia automaticamente" diz Sergio Castro.

Marco Alevato, Diretor da IdeaBrazil e Diretor Comercial do portal diz que haverão oportunidades de trabalho para brasileiros interessados nas diversas atividades do FACEBRASIL, também lembra que o portal contará com um inovador e atraente sistema de publicidade que integrará na mesma interface notícias e anuncios maximizando resultados para as empresas anunciantes. "O cliente que nos busca para fazer publicidade tem retorno garantido já que as notícias e anuncios são mostrados num mesmo ambiente"diz Marco Alevato.

Muitas novidades ainda virão, aguardem.

Claudia Martins

Novos Rumos

No entanto, não basta somente querer mudar de vida, é preciso de uma grande dosagem de coragem, perseverança e determinação

Quem nunca quis tomar um novo rumo na vida? Seja na vida profissional, pessoal, ou sentimental? Quem nunca cogitou mudar de profissão, carreira, abrir um negócio, fazer um curso ou até mesmo desistir de um ideal e ir à procura de algo que o motivasse ou inspirasse de maneira desafiadora?

Novos rumos, novos trajetos, novos caminhos, novos começos.

Muitos sonham acordados com o dia em que terão coragem de tomar uma decisão que irá definir uma nova jornada. Outros perdem o sono, pensando sobre diferentes cenários. Outros um dia simplesmente decidem mudar seu trajeto e seguem em frente. E tem aqueles que nunca irão realizar ou sequer confessar seus desejos mais secretos de mudanças.

Seja qual for o seu motivo, desejo ou cicustância, mudar o rumo de sua vida pode causar certo desconforto, insegurança e geralmente elevará sua ansiedade por temer o desconhecido. Isso é natural e faz parte do processo de mudança. No entanto, não basta somente querer mudar de vida, é preciso de uma grande dosagem de coragem, perseverança e determinação.

A vida é repleta de escolhas, e o poder de escolha está em suas mãos. Muito embora tenhamos o poder de escolha, em muitos casos permitimos que outros escolham por nós. Assim como toda e qualquer escolha na vida gera consequências, é preciso avaliar as possíveis consequências antes de tomar uma decisão que pode mudar o rumo de sua vida. Não seria sensato agir por impulso e mais tarde arrepender por não ter estudado o "mapa" antes de ir em direção a um caminho desconhecido.

Na vida é essencial ter objetivos. É preciso saber onde você pretende chegar para traçar suas metas em direção ao alvo. Conheço inúmeras pessoas cujo fato de terem imigrado para os Estados Unidos mudou totalmente o rumo de suas vidas. Outras, ao decidirem voltar a seu país de origem também mudaram a rota de suas vidas. Somos responsáveis por nossas escolhas. Devemos assumir responsabilidade por todos os nossos atos, escolhas e comportamento. Nossas escolhas de hoje têm o poder de mudar o rumo de nossas vidas.

Lembre-se que qualquer que seja a sua decisão e escolha de vida, ou novo rumo a tomar, embora o sentimento de apreensão ser natural, é importante acima de tudo sentir paz de espírito.

AUTOPOINT

SEU MECÂNICO COMPLETO EM ORLANDO

MECÂNICOS QUE VOCÊ PODE CONFIAR

OS MELHORES PREÇOS
E SERVIÇOS COM GARANTIA!

Tune-up | Freios | Ar Condicionado
Venda de pneus | Balanceamento e Rodízio
Alinhamento de direção | Amortecedores
Radiador | Sistema elétrico | Mecânica em geral

Pneus alinhados duram mais e economizam gasolina!

407-859-9901

Fernando (407) 486-6118 / Osni (321) 229-0168
1455 W. Landstreet Road 403 A - Orlando, FL 32837

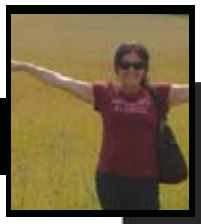

Sandra Travesso

Berlitz

No último dia 28 de Outubro o Berlitz tradicional curso de línguas em Orlando, realizou o seu segundo concurso de abóbora, para comemorar o Halloween, entre os seus alunos. Cada turma ganhou uma abóbora para decorar, no final foi sorteada a mais criativa, escolhida entre todos.

A brincadeira foi divertida e a maioria dos alunos participaram, valeu a criatividade e os acessórios ajudaram a montar os personagens escolhidos com a ajuda dos professores do curso.

A abóbora é um dos símbolos do Alumiem, tradicional festa americana que é comemorada dia 31 de outubro. Para Danilo Almeida, paulista de 35 anos, há dois anos morando nos Estados Unidos, a brincadeira foi muito legal pois segundo ele é uma maneira de se comemorar a cultura daqui.

A Abóbora vencedora da turma da manhã foi a nomeada Beverly Hills e a vencedora da turma da tarde foi a carruagem da cinderela. Mas, de fato todas as abóboras foram muito curtidas e trabalhadas com muito afinco por todos, afinal o Berlitz é mais que um curso de línguas e uma grande família internacional, onde agrega alunos de todas as partes do mundo.

Gravadora MK

No mês de outubro a gravadora MK MUSIC , contratou para fazer parte de seu time a jovem cantora gospel Elyssa Gomes de 16 anos. Ela é filha do pastor Eliseu Gomes e foi a revelação deste ano do quadro Jovens Talentos no Programa de televisão do apresentador Raul Gil, no SBT.

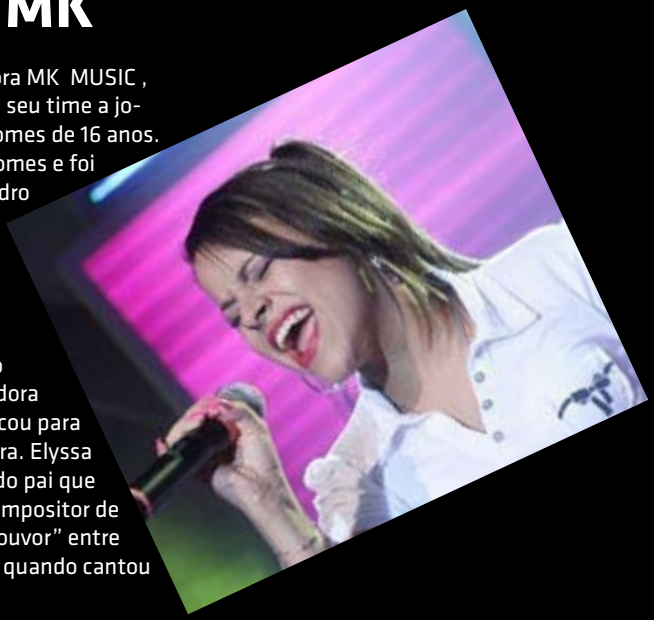

A menina uma das finalistas do programa atraiu a atenção da diretora artística da gravadora Marina de Oliveira que a indicou para a presidente Yvelise de Oliveira. Elyssa Gomes que segue os passos do pai que já fez parte da gravadora é compositor de sucessos como "Com muito louvor" entre outros emocionou os jurados quando cantou "Shout to the Lord".

Charles Portela

Charles Portela, é compositor desde os 13 anos, esta lançando seu primeiro CD Tuas Misericórdias, gravado e produzido no Haverst Studios, produção e arranjos por Carlson Barros e Misael Passos. Com apoio do Ministério Seara, uma Igreja da Assembléia de Deus do Bom Retiro.

São 10 canções, sendo duas parcerias em 'As Boas Novas" com Rinaldo Queiroga e em "Minhas Fontes" com Wiltra Araújo. O Evangelho é lindo demais e puro ao extremo, a música é um ótimo meio para Louvar. Você pode saber mais no site www.charlesportela.com Contato: contato@charlesportela.com (407) 283-5118.

Ronaldo Esteves direto de Las Vegas

Já esta funcionando em Las Vegas a nova sacada do empreendedor Ronaldo Esteves da Orlandotickets é uma cafeteria lindíssima em Vegas, sobremesas deliciosas e um café expresso maravilhoso, num ambiente requintado vale a pena conferir em sua próxima viajem a cidade, vamos torcer para essa novidade chegar por aqui também, você encontra todas as informações no site http://sambalatte.com/home.html

11ª edição do Grammy Latino

Acaba de sair o nome do vencedor da 11ª edição do Grammy Latino 2010 na categoria Melhor Álbum de Música Cristã em Língua Portuguesa: Marina de Oliveira, com o CD Na Extremidade (MK Music).

Esse é o primeiro Grammy Latino conquistado por Marina, que foi indicada no ano passado com o CD Eu Não Vou Parar. A categoria em que ela concorreu foi criada no ano de 2004.

Marina de Oliveira foi a Las Vegas com outros dois indicados da gravadora: Bruna Karla e Kleber Lucas. Todos a parabenizaram e comemoraram ao receber a notícia. Na mesma categoria concorreram ainda Paulo César Baruk, Soraya Moraes, padre Zezinho e a banda católica Rosa de Saron.

Restaurante Camila's

Traz novidades no cardápio reformulado, segundo o gerente Alex Alencar, o novo cozinheiro Eloísio Rosa trouxe sua experiência de sete anos trabalhando no Camila's de Miami para incrementar o paladar da clientela de Orlando.Novos pratos tipo, arroz a piamontese, spaguetti a carbonara, salmão picatta e bifé a role agora fazem parte do Buffet do restaurante. Alex disse ainda que, a reformulação faz parte da estratégia do restaurante de sempre buscar agradar seus clientes que estão cada vez mais exigentes.

Novos pratos e temperos deram um novo sabor ao Camila´s e quem afirma isso são os clientes que já sentiram a mudança.

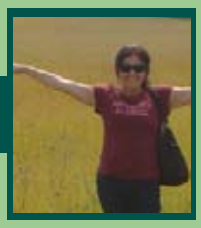

Sandra Travesso

A Nova Temporada vem aí.

Está chegando a hora de ligar as turbinas e começar o aquecimento para a nova temporada que vem aí.

Orlando, capital das compras, ainda comemora o sucesso da última estação, quando quase 30 milhões de turistas desembarcaram aqui, para se divertir e aproveitar e colocar o guarda-roupa em dia.

Quem não lembra, dos muitos ônibus de turismo estacionados no principal point da Internacional Drive, a famosa e concorrida Pefumeland, paraíso dos perfumes, óculos, maquiagem e a nova marca de eletrônicos, a Newland.

Este ano, Orlando viveu um momento muito diferente, com o dólar em baixa, nunca se viu por aqui tantos turistas a fim de usufruir a cidade diversão, com seus parque temáticos e suas múltiplas atrações. Outro setor que comemorou a estação de junho-julho, foram as agências de viagem que voltaram a sentir o gostinho do sucesso, com todos os vôos lotados e todos os pacotes esgotados.

Orlando, a sexta maior cidade da Flórida recebe por ano cerca de 60 milhões de turistas é a cidade mais visitada do mundo e já está se preparando para mais uma temporada, a que vai de meados de novembro até fevereiro, talvez a estação mais longa do ano, por aqui.

Sem exagero, as últimas férias de julho, trouxe á tona, a sensação que os tempos bons voltaram principalmente para a terra do Mickey mouse.

A Perfumeland comemorou o sucesso da temporada enfatizando o trabalho da equipe da perfumaria, desenvolvido ao longo do ano. A sua presença em todos os eventos e feiras importantes que ocorreram nas Américas Central, Sul e Norte Tendo inclusive acabado de voltar da 38 edição da Feira das Américas, realizada no Rio de janeiro, no último dia 20 de outubro, organizado pela Associação Brasileira de Agências de Viagens (ABAV) e que reuniu agências, operadoras, representantes de hotéis e órgãos de turismo de 48 países, alguns pela primeira vez, como Áustria,Emirados Árabes, Croácia, Polônia, Rússia, Tunísia e Uganda.

O Relacoes publicas da Newland e da Perfumeland Toninho é daqueles que se diz ser "muito invejado porem nunca igualado" e certamente pode falar porque sempre de casa cheia o complexo Perfumeland não para de crescer.

Outro setor que já está arrumando a casa para receber os turistas famintos por comprar a bons preços todo tipo de produtos são os outros Shoppings da cidade, todos já enfeitados para as festas de final de ano que se aproxima.
Pelo andar da carruagem que não é a da Cinderela, a cidade vai ferver nesse inverno, quem vier, verá.

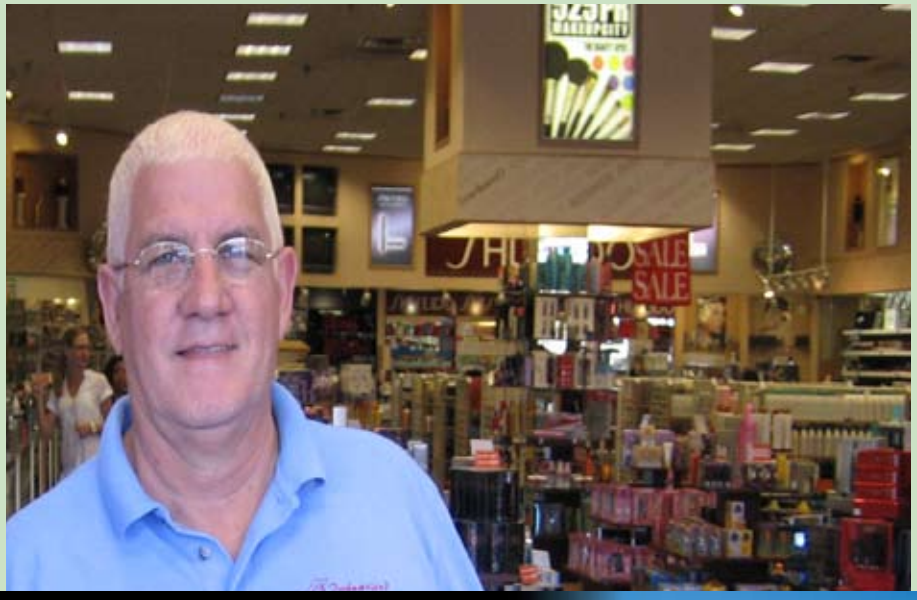

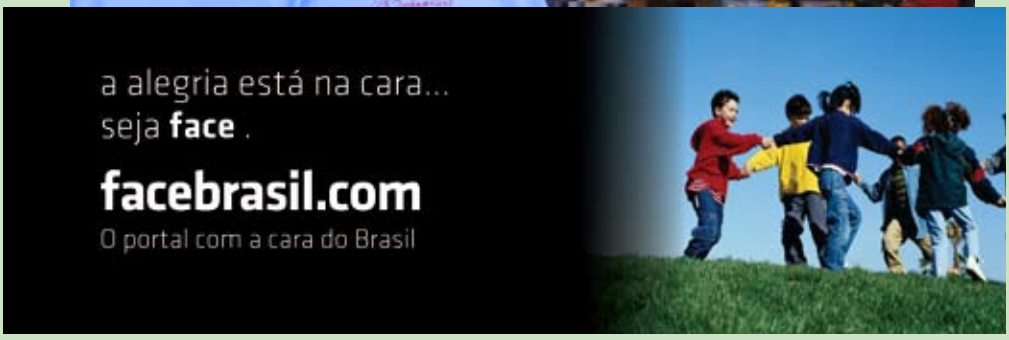

Aniversariantes

Hitallo Bold

Fabiana

Rafael Oliveira

Marcelo Alevato

facebrasil - Nossa Voz

Agora com o apoio da Facebrasil Magazine e do Portal Facebrasil a radio retorna com força total, muitas novidades e oportunidade para integração de todos os brasileiros residentes e visitantes.

Verdade! A Rádio Nossa Voz esta voltando com sua seleção musical muito apreciada pela comunidade além de ser uma oportunidade de integração e para informação.

Devido a uma serie de fatores a programação ao vivo da rádio esteve suspensa, para que pudessemos desenvolver ferramentas que possibilitassem trazer o que há de melhor em termos de programação e maior usabilidade e integração com blogs e podcast.

Teremos novos locutores trazendo muita alegria para essa nova fase, as presenças já confirmadas são: Lilian Alevato com sua seleção de músicas gospel trazendo o melhor com seu programa semanal; Maestro Nilson Dizeu - com suas histórias maravilhosas sobre o dia-a-dia de nossa comunidade em Orlando.

Marcia Alevato, direto do Brasil, com o programa *"Fato e versões"* que abordará todos os aconteciementos do Brasil com inteligência e bom humor.

Sergio Castro com o programa *"Lance Rápido"* de cometário esportivo, sempre bem humorado e provocativo. Matheus e Victor Castro com o bate-papo sobre a rodada do futebol brasileiro com um time de fanáticos torcedores de seus time, cada um falando mais besteira que o outro, imperdível.

Teremos também o Marcelo com sua voz FM, com o programa *"Tô Sabendo"* que trará muita fofoca dos bastidores da comunidade brasileira; João André que vai ao ar com o programa *"de Coração para Coração"*, transmitido direto da padaria Pão Gostoso, quase que um programa de auditório, onde você irá participar ao vivo dedicando musicas para quem você ama.

A rádio Nossa Voz será transmitida pela www.radionossavoz.com e poderá ser apreciada em qualquer parte do planeta.

O projeto é abrir espaço para todos aqueles que desejam divulgar seu trabalho, suas ideias e sua música, um espaço democrático e eclético. **Quer ter um programa na radio ?** Procure-nos e mostre-nos a sua ideia.

Vale conferir, divulgar e apoiar pois além de ser um ponto de encontro da comunidade também será uma grande vitrine para o seu produto e serviço.

Esperamos toda a comunidade brasileira para transformar a Rádio Nossa Voz na cara do brasileiro no exterior.

A grande novidade tecnologica vem mesmo do apoio do portal Facebrasil que fornecerá um sistema onde você poderá ter acesso a programação integral ou em partes através de podcast NossaVoz/Facebrasil e ouvir diretamente no seu iPhone ou iPod enquanto trabalha ou desenvolve qualquer outra atividade diária.

Tudo isso para oferecer a você o melhor da música, entretenimento e informação em portugues.

Você vai adorar.

Reebok ROCKPORT OUTLET STORES

FEATURING ZIG TECH AND TONING FOOTWEAR

ASK ABOUT OUR:

- Tour Bus Incentive Program
- Team, Church and Group Sales
- Referral Programs

15% OFF*

Present this coupon to take 15% off your entire purchase

includes sale and promotional merchandise, *Excludes Toning and Zig Tech

Visit our Five Convenient Orlando Reebok Outlet Store Locations

Reebok/Rockport Outlet Store
Prime Outlets International
4950 International Drive • (407) 351-9335

Reebok Outlet Store
Lake Buena Vista Factory Stores • 15789 So.
Apopka Vineland Rd. (SR535) • (407) 239-7731

Reebok Outlet Store
8747 International Drive • (407) 370-3570

Reebok Outlet Store • Orlando Premium Outlets
8200 Vineland Ave. • (407) 239-2515

Reebok Outlet Store • Outlet Marketplace
5225 International Dr. • Suite D-1 • (407) 370-8959

Please present coupon at start of transaction. Offer valid at all U.S. Reebok and Rockport Outlet Stores. Cannot be combined with any other coupon, or member discount program. Excludes Toning and Zig Tech, prior purchases, gift cards, Footwear Search, and Jersey Search. Limit one per customer. Selection varies by store. Expires 12/31/10.

#8890756

facemapa

localize,encontre e lucre

portal facebrasil
facebrasil.com

facebrTV
interactive experience
facebrtv.com

RADIO NOSSA VOZ
A voz da comunidade brasileira
radionossavoz.com

MV DESIGN

faceEvent
the best brazilian style

facebrasil magazine orlando
facebrasilmagazine.com

I-4

International Drive

Universal Blvd

Kirkman Road

5878 Precision Drive
Orlando, FL USA 32819
Phone (407)-354-2525

Onibus para Miami

5716 International Drive
Orlando, FL USA 32819
Phone (321)-234-1440

5950 Lakehurst Drive
Orlando, Florida 32819
phone 407-896-0101

FLORIDA CHRISTIAN UNIVERSITY

Web, Signs & Printing

7250 S Kirkman Rd #101
Orlando, FL USA 32819
Phone (407)-351-3978

6061 Grand National
Orlando, FL USA 32819
Phone (407)-354-0340

TOTALSOLUTION

5950 Lakehurst Drive
Orlando, Florida 32819
phone 407-896-1757

tax - imigração
negócios - seguros

4550 S Kirkman Rd #101
Orlando, FL USA 32819
Phone (407)-290-0991
metroPCS
5389 S Kirkman Rd
Orlando, FL USA 32819
Phone (407)-248-0330
Kirkman Road
Universal Blvd
Coloque sua
empresa no mapa
ideabrazil
agency
407 715 2462
I-4
I-4
COACH
adidas
ORLANDO
PREMIUM
OUTLETS
5159 International Drive
Orlando, FL USA 32819
Phone (407)-352-1255
Vittorio's
BRAZILIAN RESTAURANT
5161International Drive
Orlando, FL USA 32819
Phone (407)-248-2501
International Drive
International Drive
ndo, FL USA 32819
ne (407)-354-0260
5458 International Drive
Orlando, FL USA 32819
Phone (407)-354-2507
Pão Gostoso
5472 International Drive
Orlando, FL USA 32819
Phone (407)-447-8946
Florida Turnpike
Almoço e Jantar
a partir de $5
• Quarta-feira - Cozido Tradicional
• Quinta-feira - Rabada
• Sexta-feira - Peixe à Baiana
• Sábado - Feijoada
Tantos
RESTAURANT
& CATERING
Todos os dias pratos especiais
6917 Municipal Drive
Orlando, FL 32819
Fone: (407) 351-3400

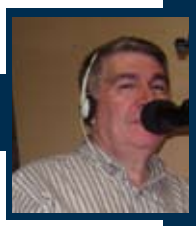

Nilson Dizeu

Grandes autores e compositores brasileiros

Um certo Agenor de Oliveira, vulgo Cartola

CARTOLA como era popularmente conhecido o carioca Angenor de Oliveira, nasceu no Rio de Janeiro em 11 de Outubro de 1908. Foi um dos compositores considerados pelos críticos da época como o maior sambista da história da música brasileira.

Exagero ou não, Cartola que nasceu no Catete e teve sua infância desfrutada nas Laranjeiras era de origem humilde e por dificuldades foi morar com sua imensa família no Morro da Mangueira onde fez nome.

Ainda moleque aprendeu a tocar cavaquinho e violão com o seu pai e sua preferencia pelo samba lhe colocou de frete com outros boêmios, como Carlos Cachaça e outros bambas do pedaço Concluiu o primário e com a morte de sua mãe passou a trabalhar na construção civil como servente de obra, onde ganhou o apelido que o perpetuou "Cartola" pois para se proteger do sol não tirava o chapéu coco da cabeça.

Dentre suas obras encontramos: "As rosas não Falam ", "O mundo e um moinho", "Acontece," "O sol nascera", "Alvorada" dentre outras, e com seu inseparável companheiro Carlos Cachaça compôs "Quem me vê sorrindo". No final de 1970 mudou-se da Mangueira para Jacarepaguá, onde morou ate sua morte em 30 de novembro 1980.

Berlitz®
Orlando, FL.

Berlitz® kids®
Futures are made here℠

Nossa Escola

Oferecemos a você um centro de idiomas novinho em folha, no coração da área turística de Orlando, a 20 minutos das melhores atrações da Flórida (os parques temáticos Disney, Universal e Sea World) e a 15 minutos de Orlando downtown.

Orlando é a cidade que mais cresce nos Estados Unidos e está se tornando cada vez mais vibrante e internacional.

Além disso, nosso grupo de instrutores é rigorosamente selecionado e muito bem treinado para usar o método e o material didático Berlitz. Eles têm vasta experiência no ensino de alunos de diferentes nacionalidades e línguas, conhecem a fundo as diferenças fonéticas e estão preparados para levar o aluno a adquirir excelente pronúncia desde o início do curso. O Berlitz English inclui um livro de pronúncia do aluno, disponível nos estágios 5 a 8.

Nossos Programas

Instrução de Idioma

- Programas para Grupos Corporativos
- Programas de Imersão
- Instrução Individual
- Instrução em Grupo
- Programas para crianças e adolescentes

Traduções

Treinamento Intercultural

- Feito para facilitar a transição para uma nova cultura

Phone: +1 (407) 248-8222
7901 Kingspointe Pkwy - Suite 19
Orlando, Florida, USA - 32919
Visite-nos em www.berlitzorlando.com

Atendimento disponível em Português, Inglês e Espanhól.

Caldinho de feijão, paixão nacional.

Já que a temperatura baixou, nada melhor que um caldinho de feijão, no tempero certo!

"Dono do boteco teve a brilhante idéia de servir Pinga em xícara de café".

Este mês resolvi fazer uma receita para o frio, que vem dando as caras aqui, em Orlando.

A história da criação deste famoso "tira-gosto" varia de região para região, e eu, como bom recifense vou "puxar a sardinha" para terra do frevo. Na década de 50, existiu um perfeito no Recife que determinou lei seca após 6 horas da noite.

Como não poderia ser diferente, existia um bar na frente da Rádio Jornal do Commércio, onde os jornalistas costumavam tomar cachaça depois do expediente.

Ao sentar-se à mesa, o dono do boteco teve a brilhante idéia de servir Pinga em xícara de café. Só que o recifense não toma esta bebida sem "tira-gosto" e precisava ser alguma coisa que não chamasse atenção dos fiscais. Então, o esperto comerciante falou que havia sobrado caldo feijão do almoço e o serviu em xícaras de café, também. Aí foi que surgiu o caldinho de feijão como "tira-gosto".

Bom, vamos ao que interessa: pegue 1 kg de feijão preto (depois de catado), junte numa panela de pressão com 2 litros de água, 1 paio inteiro e deixe cozinhar por aproximadamente 30 minutos.

Depois de cozido, reserve-o. Vamos refogar numa panela, 5 colheres de sopa de azeite, 1 cebola media e 6 dentes de alho bem picados. Quando a cebola começar a ficar translúcida, coloque bacon picadinho, a gosto. Assim que ele começar a ficar crocante, jogue o feijão e deixe ferver por 5 minutos (se houver necessidade, pode adicionar mais água); depois leve ao liquidificador, triturando bem e está pronto para servir, quentinho, e com um pouco de cebolinha picada, por cima, para enfeitar.

Então, segue a dica para um inverno: caldinho de feijão + cachaça da boa, com certeza você vai esquentar o esqueleto. Bom apetite e até a próxima edição.

Pao Gostoso

BAKERY

todo dia é
dia de
Pão Gostoso

5472 International
Drive
Orlando/FL
407-4478946

Douver Braga

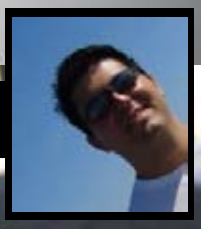

Cheiro de Campeões

Nova geração de pilotos encontra na Florida sua linha de partida

Em West Palm Beach, o Humberto "Gasolina" Silva jr Ganhou a corrida na classe Seniors, ele é o primeiro colocado no campeonato com 3 corridas, fez dois segundos lugares e um primeiro.

No mesmo final de semana os outros pilotos da equipe ficaram muito bem colocados, na classe micromax Aaron Bass ficou em Segundo e o Perry MacCarthy em Terceiro na Classe Mini Max a menina Ashley Baldwin ficou em Segundo.

O Piloto Humberto Silva Jr. fez a escola em Seabring, FL, para pegar a licenca para pilotar formula, foi muito elogiado pelos instrutores, ele ficou apenas meio Segundo do tempo de corrida, qualquer para uma pessoa que nunca tinha pilotado um carro fórmula é ótimo, ele foi convidado pela Skip Barber a fazer um final de semana de corridas com eles.

Em Orlando o campeonato de Kart, Orlando kart Center, localizado na Central Florida Parkway, a equipe HR, de Hélio Rodrigues, continua esquentando com a comunidade brasileira na pista, mostrando que ser campeão já é uma característica dos nossos pilotos, muita adrenalina e alegria um sucesso garantido.

Humberto Silva Jr. fez a escola em Seabring

a alegria está na cara...
seja **face** .

facebrasil.com
O portal com a cara do Brasil

IMMIGRATION

24 HOURS
EMERGENCY SERVICE
(407) 835-1009
www.immlawcenter.com

We handle all Immigration-related matters, including: Court, Asylum, family and employment-based petitions, naturalizations

MV.JDesign.com

Multilingual Office: Spanish and Portuguese

Gustavo Vargas, Expert Immigration Attorney

Marco Alevato

Marcelo Silva do Regions Bank um parceiro na Praça.

O carioca Marcelo Silva e seu cativante jeito de ser é a cara do Brasil nos Estados Unidos, ele é o nosso **"face"** *do mês*

"O que as pessoas precisam saber é que com 25% de entrada praticamente voce tem seu financiamento assegurado no Regions Bank para comprar sua casa em Orlando"

Marcello Silva Vice-Presidente corporativo da área de consumo e varejo foi o primeiro gerente brasileiro do Regions Bank e criou um time de brasileiros para atender a clientela verde amarela.

Marcello diz que não esta prospectando novos clientes diretamente no brasil mas vem se tornando a melhor opção para aqueles que chegam a Orlando e querem abrir uma conta bancária, sem necessidade de documentos americanos, sem o cartão de Taxas o famoso Tax ID.

Com o tax ID number você começa a construir seu crédito e pode ter acesso a um cartão de débito ou de crédito para utilizar em todo mundo.

Marcello tem um grande interesse na comunidade brasileira dando muitas facilidades para novas contas e muita atenção para os correntistas já existentes.

O Regions Bank vem observando de perto a nossa comunidade e um grande recurso para isso é a participação ativa nos eventos da CFBACC – Central Florida Brazilian Chamber of Commerce.

O Regions Bank oferece também financiamento imobiliário para estrangeiros com as mesmas excelentes taxas oferecidas aos americanos. E com 25% de entrada praticamente voce tem seu financiamento assegurado.

No Regions Bank você conta com os melhores e competentes brasileiros do mercado Bancário para serem gerentes em todas as áreas da cidade de Orlando, essa experiência assegurou muita capacidade e muita qualidade.

O mais importante papel do deste verdadeiro parceiro é um que muita gente desconhece é a participação ativa junto ao Live United Way, captando recursos em uma centrar de Doações e entregando para que a Live United Way garanta a distribuição destes recursos junto aos necessitados, ano passado a instituição auxiliou mais de 5 milhões de famílias e garantiu o reinicio para muitos outros com pagamento de alugueis e fornecendo comida para que no momento de necessidade absoluta tenha assegurado o mínimo necessário.

Regions bank incentiva você também a ser um voluntario desse exercito de solidariedade basta você dedicar uma hora em um sábado por mês dirigir-se para o centro de recursos voluntários do united way, cada projeto beneficiara as agencias locais sem fins lucrativos e para os necessitados de sua área.

A base dos dados é eletrônica e a United Way buscará o projeto mais adequado a sua participação.

Para obter mais informações mande um correio eletrônico para voluntercenter@hfuw.org A missão da Live United Way é Dar, Ajudar, ser voluntário

O endereço da Heart of Florida United Way - Dr Nelson Ying Center - 1940 Traylor Boulevard, Orlando FL 32804-4714 ou na web: www.hfuw.org

20 anos de boa comida brasileira

Miami
129 SE 1st Ave
Miami, FL, 33131
Tel. 305 375 0992
Fax.305 375 0175

CAMILA'S
RESTAURANT
www.restaurantcamilas.com.br

Orlando
5458 International Dr.
Orlando, FL, 32819
Tel. 407 354 2507
Fax.407 354 2509

sem essa de caras & bocas...
seja face .
facebrasil.com
O portal com a cara do Brasil

TOTAL SOLUTION ORLANDO

Lawyer Referral Service

Impostos
Seguros
Negócios
Imigração

O porto seguro do imigrante em Orlando

PERDEU OU EXPIROU SEU PASSAPORTE?
PODEMOS AJUDA-LO! FAÇA AGORA SEU TAX ID!

Você sabe a importância do TAX ID?
Abrir conta em banco
Abrir sua própria empresa
Fazer Crédito

Fazemos todo tipo de licença:
Work Compensation exemption
Fazemos seu imposto pessoal/business
Ajudamos a administrar sua companhia
Fazemos contabilidade e payroll

Tradução de Documentos:
Carteira de motorista internacional
Procurações
Notarização
Registro no Consulado

FAZEMOS CARTA DE REFERÊNCIA
PESSOAL, PROFISSIONAL E PARA LOCAÇÃO DE IMÓVEIS

Fone: (407) 898-1757
Fax: (407) 897-5336
5950 Lakehurst Drive, suite 246
Orlando - FL - 32819
accountbookeeping@yahoo.com

Borges Landeiro com força total nas vendas no Brasil

O gerente geral da Única Negócios Imobiliarios - Borges Landeiro, Dino Cademartori aficionado pelo que faz numa carreira profissional admirável junto à empresa pela qual é apaixonado, fala do momento da construção civil no Brasil mas principalmente no Centro Oeste.

Facebrasil – Dino nos fale um pouco da Borges Landeiro?

Dino - A Borges Landeiro tem 25 anos de mercado, focada na construção de imóveis residenciais no Brasil. Hoje é a maior construtora do Centro Oeste brasileiro segundo Ranking ITC Net.Atualmente tem um valor Geral de Vendas de quase 1 Bilhão de reais. A Única Negócios Imobiliários (antiga Imobiliária Borges Landeiro) representa comercialmente seus produtos com exclusividade a mais de 7 anos, com um trabalho sensacional, responsável pelos maiores sucessos do mercado imobiliário em Goiânia, respondo pela Gerencia Geral, é uma empresa genuinamente Goiana que já construiu em outros estados, outras cidades mas que estrategicamente hoje trabalha em Goiânia e no Distrito Federal.

Facebrasil – O que houve na Industria da Construção Civil do Brasil e por que tantas construções em todo país?

Dino - O Brasil como um todo é um verdadeiro canteiro de obras de norte a sul do pais, economia estabilizada, com os indicadores financeiros que regulam o mercado imobiliário em baixa, com a desburocratização dos processos de financiamento, e o acesso as pessoas ao crédito imobiliário impulsionaram de mais o segmento. Estamos vivendo um processo jamais visto, tentando suprir um déficit habitacional grandioso que tínhamos no passado.Na verdade vivemos ainda um pouco da crise mundial, especificamente nos E.U.A. onde a crise provavelmente teve sua origem, foi no estouro da bolha no mercado imobiliário americano, podemos observar que os imóveis no Brasil hoje apresentam um valor acima do que se praticava nos anos anteriores.

Facebrasil - Na verdade existe uma bolha imobiliária no Brasil?

Dino - Olha, não acredito em uma bolha imobiliária brasileira no cenário atual, claro em tudo há um risco, nos imóveis menores. O excesso de crédito sem critério e os títulos podres do mercado imobiliário americano foram os grandes fatores da crise financeira. Mas houvera também outros fatores, como falsos balancos financeiros publicados por grandes corporações para captação de recursos no mercado de acoes e

muitos outros que não enumerarei aqui. O que há no Brasil são condições rentáveis de realizar grandes projetos, pois o metro quadrado (square feet) construído eram tão baixo em algumas regiões que inviabilizava uma grande companhia de lançar um projeto imobiliário Claro, existem as regiões mais favoráveis de investimento, como as capitais, que hoje absorvem grande demanda. Nesse cenário, o Centro Oeste, Goiás e Goiânia mais especificamente, têm sua economia crescente acima da média nacional, uma especie de mercado emergente. Devido a sua localização estratégica e a boa qualidade de vida dos seus moradores, grandes companhias têm escolhido a cidade para empreender suas sedes. Há também em Goiânia, um êxodo de jovens de todo pais a procura de aperfeiçoamento profissional, a cidade conta com quase 30 faculdades e universidades, trazendo um novo padrão cultural atendendo as demandas das vagas de trabalho.

Facebrasil - Mas, o Sudeste ainda tem a grande maioria das Industrias, São Paulo por exemplo tem a grande Maioria das indústrias, e esse não seria o principal destino para a novas instalações industrias e para se investir no Brasil?

Dino - De forma alguma. Devido a uma política de incentivos fiscais de cada região, e nesse ponto Goiás tem uma certa agressividade, temos por exemplo uma grande fábrica da Hyundai instalada a poucos kilometros de Goiânia Opção por uma logística mais fácil Viver em um grande centro como São Paulo, perde-se muito tempo no trânsito, há uma questão histórica de segurança pública também as grandes companhias, indústrias atraem novos profissionais, que investem na cidade, assim, Goiânia tem hoje um dos mercados imobiliários mais maduros e rentáveis tem também a questão cultural da cidade que tem tradição vertical. Já não investiria por exemplo em uma cidade interiorana pequena, onde há pouca possibilidade de crescimento e valorização.

Facebrasil – Qual o objetivo da sua vinda aos Estados Unidos?

Dino - Vim aos Estados Unidos para dar um suporte de treinamento a alguns parceiros que nos ajudam nas vendas internacionais. Temos clientes, brasileiros e até estrangeiros que compram os nossos produtos de todos os lugares do mundo. Tradicionalmente as comunidades brasileiras nos Estados Unidos compram a muito tempo os apartamentos da Borges Landeiro, a melhor opção de investimento para quem esta conquistando com muito trabalho a América, trazer também em primeira mão informações e condições da nossa campanha que se inicia agora no segundo semestre de setembro, estrelado inclusive pela Global Juliana Paes. Desta forma, trago informação, treinamento e levo grandes negócios, já que tenho uma equipe no Brasil muito bem preparada para oferecer aos nossos clientes sempre o melhor negócio.

Prof. Anthony Portigliatti foi executivo profissional trabalhando em diversas empresas multinacionais, exercendo funções de diretor executivo ocupando a Vice-Presidência do Grupo Formitex (Formica, Formilaine, Lamentt e Formiplac), com indústrias no Brasil, na Argentina e Holanda. Atualmente, nos Estados Unidos, é Presidente do Board of Florida Christian University, American Christian Embassy, American Ministers Association, Lakehurst Building, LLC, American Coaching and Mentoring Association - A.C.M.A e SOAR Human Developement Tools.

Compartilhando a minha experiência na área de Coaching

Nunca imaginei que em 1978 ao participar de um curso de comunicação eficaz e relações humanas do Dale Carnegie Training Institute, minha vida seria tremendamente impactada e projetaria uma tendência tão atual em 2010, despertando na época, em minha vida uma forte paixão pela área acadêmica e de desenvolvimento humano.

Dentro da mesma instituição logo tornei-me um assistente graduado, posteriormente Trainer e cheguei a desempenhar a função de Master Trainer, iniciando uma nova profissão complementar à minha formação acadêmica em administração de empresas.

prestar os meus serviços de coaching para capacitação profissional e/ou empresarial, ampliando o meu foco nesta área.

Também tenho investido ao longo do tempo na internacionalização de carreiras e negócios. influenciando e impactando com os nossos serviços a vida de centenas de pessoas que têm passado pela experiência de receber coaching e mentoring, fazendo uma grande diferença em suas vidas.

Viajando pelo mundo tenho tido a oportunidade de servir na reengenharia do ser humano, disponibilizando os meus serviços para ajudar

o prazer de ser impactado pelo próprio Dr. Anthony na minha vida, pois ele como um mentor e coach fez com que eu vislumbrasse possibilidades que jamais havia percebido. Ele deu um novo norte para minha empresa, carreira e vida. Não sei se aqueles 60 minutos foram de aula, mentoração, coaching ou aconselhamento, eu sei que nunca mais fui o mesmo. E é com muito orgulho que digo que sou graduado em administração e doutorando pela FCU. Vale salientar que meu terceiro e mais completo livro surgiu como base da minha tese de mestrado na FCU; e como foi útil e imprescindível todo o aprendizado para que esse livro/projeto surgisse."

coaching

A Dale Carnegie Training, é uma organização multinacional que se tornou líder mundial em treinamentos empresariais com uma rede global de mais de 2.700 instrutores e escritórios em aproximadamente 80 países em todo o mundo. Mais de 60 milhões de cópias dos livros de Dale Carnegie foram impressas e publicadas em 38 idiomas. Sempre recomendo a instituição e cursos aos estudantes da nossa universidade e a todas as pessoas que conheço.

A formação acadêmica e a experiência como executivo profissional trabalhando em diversas empresas multinacionais, tem me permitido contribuir na área de coaching e mentoring pessoal e profissional, durante os últimos 32 anos, quando o termo Coaching ainda não era usado popularmente na área empresarial ou no desenvolvimento pessoal.

Como fruto desses anos de trabalho, tem crescido a cada dia o número de empresas, executivos e pessoas que me convidam para continuar prestando esse serviços, aqui nos Estados Unidos e no exterior, o que me motivou a dedicar um tempo de qualidade para

diversas pessoas em áreas diversificadas, seja na inteligência espiritual, emocional ou intelectual. Gosto de focar no aspecto de que a maioria das pessoas vivem em função do seu passado, vivendo um presente de memórias do que foi e do que fez, com pequenas perspectivas de um futuro promissor. Sempre procuro mostrar a necessesidade de se ter o passado resolvido, desenvolvendo um programa que trabalha de forma rápida e eficaz, capacitando a pessoa a olhar para o futuro, enxergando nele um cenário de amplas perspectivas, com base num presente marcado por realizações.

Consertar o passado, para edificar um presente vitorioso, preparando um futuro promissor.

Alguns anos atrás recebi a visita do Prof. Paulo Vieira, após uma hora de diálogo, muitas coisas mudaram na sua vida e na minha. Seu testemunho foi um desafio para continuar a minha caminhada de Coaching e Mentoring: "Como se não bastasse a visão e conhecimento do ensino numa escala mundial, tive

O Prof. Paulo Vieira obteve resultados espetaculares, matriculou-se e cursou seu master degree na Florida Christian University, fez uma forte reengenharia pessoal, profissional e, principalmente, institucional, estabeleceu novos parâmetros para a sua caminhada como Diretor Geral do Instituto Paulo Vieira e hoje disponta entre os 5 melhores coaches do Brasil com mais de 2500 horas de sessões de coaching, com o instituto IPV internacionalizado e atuando em vários países.

É com prazer que apresento o Paulo Vieira ao público americano, hispânico e brasileiro nos Estados Unidos, como professor de nossa instituição e o preletor de um grande evento, o INTERCOACHING que acontecerá nos dias 29 novembro a 02 de dezembro e 06 a 10 dezembro de 2010.

Convido você a trabalhar no seu desenvolvimento pessoal, faça uma reengenharia na sua vida, potencialize a sua performance, venha para a Florida Christian University.

TOTAL BRICK PAVERS

14 years of experience

(407) 298-1324

Office / 7,000+ Showroom
5130 Old Winter Garden Rd. Orlando, FL 32811
www.totalbrickpavers.com

Janaína Brilhante

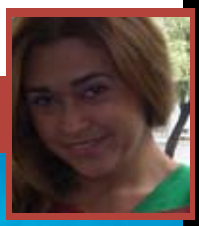

Orlando, a melhor opção para diversão e compras

1700 vôos mensais do Brasil para os Estados Unidos, sem contar os vôos charters nas altas estações, sendo os portões de entrada Miami, Orlando, Atlanta, Nova York, Houston, São Francisco e Washington DC

A Flórida é um estado com várias opções de compras. Entre elas, Miami, Orlando e Tampa são os destinos favoritos dos brasileiros na Flórida. Como há diversas opções em toda a Flórida, começarei com Orlando. Por que? Porquê é onde Disney World e todos os seus parques estão localizados, bem como a Universal Studios e todo o grupo Seaworld. Motivo pelo qual milhares de turistas escolhem como destino de suas férias este grande mundo encantado dos parques e dos castelos Magic Kingdom e Harry Potter.

A verdade é que o Brasil mudou para melhor. Somos o número um visitando a Flórida e somos o número dois gastando como turistas em todo os Estados Unidos, perdendo apenas para o Japão.

Os destinos favoritos entre os brasileiros são: Miami, Orlando, Nova York, Las vegas, Aspen, Los Angeles, São Francisco ,Texas (Houston-Dallas), Atlanta, Washington DC, Chicago, Charlotte e New Orleans.

O mercado expandiu e a brasileirada só pensa em comprar, tudo... Começando por roupas de marcas, dentre elas: Diesel, Ed Hardy, Michael Kors, Gucii,Guess, Polo Ralph Lauren, Adidas, Rebook, American Eagle, Aeropostale, Hollister, Abercombrie, Tommy Hilfilger, Coach, Giorgio Armani Exchange, entre muitas outras. Para comprar na América, você que é turista e não tem muito tempo, o ideal é já vir com uma lista de compras e dar uma olhada nos sites com antecedência. É importante saber que a maioria das lojas aqui troca o produto em até 30 dias, com a apresentação do cupom fiscal, complicado para você que vai deixar o país, mas se tiver novinho e você voltar ainda pode tentar a troca, porém não é garantido.

Se você não fala Inglês e é bem detalhista, o ideal é procurar comprar em lugares com bom atendimento em português, como as lojas Perfumeland, New Land, Best Brasil, entre outras.

• Relógio e jóias você encontra na Tharoo& Co - eles cobrem qualquer preço do Millenia Mall, Florida Mall, Premium Outlet e Prime Outlet e fica localizada no coração da International Drive, no Point Orlando 9101 International Drive, Ste 2500 Orlando, FL 32819.

Se você preferir, mande um email para info@tharooco.com ou ligue para (407)264-0200 para atendimento especial. Lá você encontrará marcas como Tag Heuer, Omega, Swatch, Maurice Lacroix, Tissot, Techno Marine, Cartier, Gucci, Rado, Mont Blanc, Baume & Mercier, Lladro, Swarovski e o favorito dos brasileiros, Michael Kors, dos mais variados modelos.

Estou muito feliz com os brasileiros aqui na Flórida e é com muito carinho que recomendo o que há de melhor nesta cidade.

Janaina Brilhante

Especialista em dicas na Flórida
brilhantebarbosa@gmail.com
(407)9491348

Montblanc®

MONTBLANC.
THE TIMEWRITERS.

In 1821, Nicolas Rieussec changed watch-making forever with the invention of the first chronograph. Since "chronograph" literally means "writing time," the ***Montblanc Nicolas Rieussec Chronograph*** rewrites timepiece history. Crafted in the Montblanc Manufacture in Le Locle, Switzerland, this masterpiece is a worthy tribute to its visionary namesake. *Monopusher chronograph,* MB𝓜R200 *self-winding manufacture movement. 30 min. and 60 sec. rotating disc counters fixed on the counter bridge.* **MONTBLANC. A STORY TO TELL.**

MONT BLANC

WWW.MONTBLANC.COM

THAROO&CO.
THE JEWELRY BOUTIQUE

POINTE ORLANDO • 9101 INTERNATIONAL DR. #2500 • 407-264-0200 • THAROOCO.COM

Quem anda Brilhando na Noite

by Chicão

Confira a galeria completa no www.facebrasil.com/chicao

COSTA BRAZIL TOURS

Saindo de Orlando	
São Paulo	$668.00 ida e volta
Rio de Janeiro	$670.00 ida e volta
Belo Horizonte	$668.00 ida e volta
Saindo de Miami	
São Paulo	$580.00 ida e volta
Rio de Janeiro	$585.00 ida e volta
Belo Horizonte	$585.00 ida e volta
Saindo de Atlanta	
São Paulo	$750.00 ida e volta
Rio de Janeiro	$750.00 ida e volta
Belo Horizonte	$760.00 ida e volta
Saindo de New York	
São Paulo	$580.00 ida e volta
Rio de Janeiro	$580.00 ida e volta
Belo Horizonte	$620.00 ida e volta
Saindo de Boston	
São Paulo	$498.00 ida e volta
Rio de Janeiro	$498.00 ida e volta
Belo Horizonte	$460.00 ida e volta
Saindo de Tampa	
São Paulo	$548.00 ida e volta
Rio de Janeiro	$548.00 ida e volta
Belo Horizonte	$660.00 ida e volta

Os melhores preços para o BRASIL

ONE WAY

$454

LIGUE GRÁTIS

1.866.579.5842

ORLANDO
407 477-4480
7061 Grand National Dr #138 Orlando, FL 32819

TAMPA
813 881-9755
5712 West Waters #9 Tampa, FL 33634

Visite o site
www.costabrazil.com
e veja a loja Costa Brazil Tours mais perto de você.

Remessas de Dinheiro para o Brasil
Banco do Brasil Remessas
Chega em 1-5 segundos

SUNNY TOWING

407.637.4031

★ Troca de Pneus
★ Carga de Bateria
★ Abertura de Veiculo
★ Envio de Combustivel

24hr

COMPRAMOS CARROS VELHOS OU BATIDOS

407.637.4031
English Português Español
www.asunnytowing.com

CAROL LARSON
BUSINESS AND PERSONAL SERVICES

Há anos servindo a Comunidade Brasileira na Flórida

Quer ser dono do seu próprio negócio?
Auditoria de Work Compensation e IRS?

NÓS PODEMOS LHE AJUDAR!

Nós oferecemos serviços de:
- Abertura de Corporações e LLC
- Licenças de Ocupação
- Isenção de Worker's Compesation
- Registro Federal (FEI Number)
- Serviço de Payroll
- Preparação de Impostos de Renda Pessoal e Jurídica

Serviços Consulares:
- Passaportes
- Procurações e Autorizações de Viagem para Crianças
- Traduções Certificadas
- Notário Público
- Divórcios

PARCERIA COM:
e-file
NSTP
NATP
NSA

Ligue para Marcar uma Consulta
Tel.: 407-370-3686
Consultoria de negócios e planejamentos de impostos

LARSON ACCOUNTING & CONSULTING SERVICES LLC
8810, Commodity Circle, suite 17 - Orlando, FL 32819 – Fax: (407) 370-3120
E-mail: carol@larsonacc.com – www.larsonacc.com

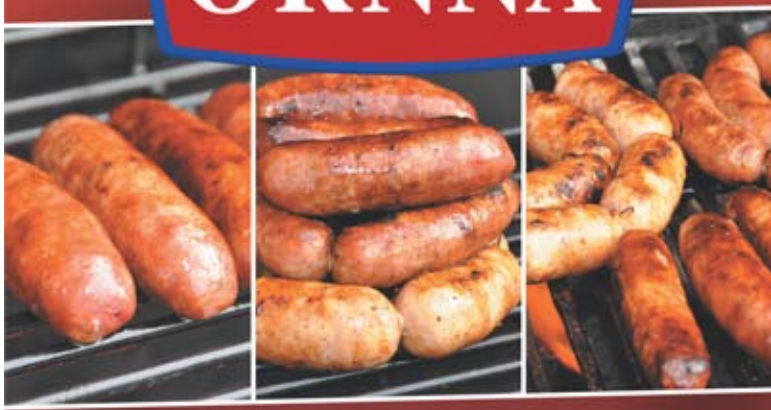

ORNNA

LINGUIÇAS ORNNA
DELICIOSAMENTE LUCRATIVAS!

U.S. INSPECTED AND PASSED BY DEPARTMENT OF AGRICULTURE EST. 30521

As linguiças ORNNA são produzidas artezanalmente sob rígido controle de qualidade com carnes e temperos naturais e com sabor genuinamente brasileiro.
Usadas nas melhores churrascarias e restaurantes da Flórida, você encontra as linguiças ORNNA nos sabores.

TOSCANA | CALABRESA | FRANGO | AZEITONAS | PARMESÃO E VINHO

VOCÊ ENCONTRA OS PRODUTOS ORNNA NOS MERCADOS BRASILEIROS E HISPÂNICOS

DISTRIBUIÇÃO POR MASTERGATE INC.
PAULO LEONI: (305) 588-8005

ORNNA Foods - 6840 Hanging Moss Road Orlando - FL 32807
Tel.: (407) 671-0021 - Fax: (407) 671-0032

Sergio Castro

Google vs Facebook a batalha de gigantes

Principais engenheiros do GMail estao recebendo ofertas tentadoras para mudar de time

O Google e o Facebook estão atualmente em um grande impasse no que diz respeito a ferramentas para exportar informações sobre contatos de email. E a atitude mais recente foi do Google, que criou uma página especial apenas para questionar os procedimentos do Facebook no que diz respeito à portabilidade dos contatos de seus usuários, preciosissima para expanssão do já gigantesco numero de contatos do Facebook .

O jogo está longe de terminar, recentemente a Google ofereceu 3.5 milhoes de doláres em ações da empresa a um graduado engenheiro do GMail que pretendia sair da empresa, destino dele... Facebook. Nào apenas isso a Google estabeleceu premios e bonus extras aos seus funcionarios claramente para evitar que mesmo um simples programador faça o movimento migratorio na direção da turma do Facebook.

Até há algum tempo, quem tentava acessar a ferramenta de importação de contatos do Gmail dentro do Facebook era redirecionado para uma página na qual o FB explicava que, depois do Google bloquear essa ferramenta, seria preciso baixar um arquivo .csv com as informações dos contatos, e somente então fazer o upload desse arquivo para os servidores da rede social. O que já era muito complicado para usuarios comuns, ficou ainda mais difícil, o jogo mudou mais uma vez.

Agora como se fosse um pedágio antes de fazer o download, uma mensagem informa ao usuário que ele "foi redirecionado até essa página por um site que não permite que você re-exporte os seus dados para outros serviços, essencialmente bloqueando as informações de contato dos seus amigos".

O Gmail ainda vai além e afirma que, "uma vez que você tenha levado seus dados para lá [o Facebook], não poderá mais tirá-los". Alarmismo para que, não é?

O Google está nessa guerra com Facebook porque já percebeu que as informações sobre contatos – em especial o endereço de e-mail – é fundamental para manter uma rede social. Como está em vias de lançar o Google Me, sem a possibilidade de importar contatos baseados nos amigos do Facebook (ou seja, o oposto do que o FB atualmente faz com o Gmail), quer utilizar da política de reciprocidade contra o Facebook.

Numeros estratosféricos dão contornos de batalha de gigantes a esse confronto (veja o quadro ao lado) . Aguarde desdobramentos para isso.

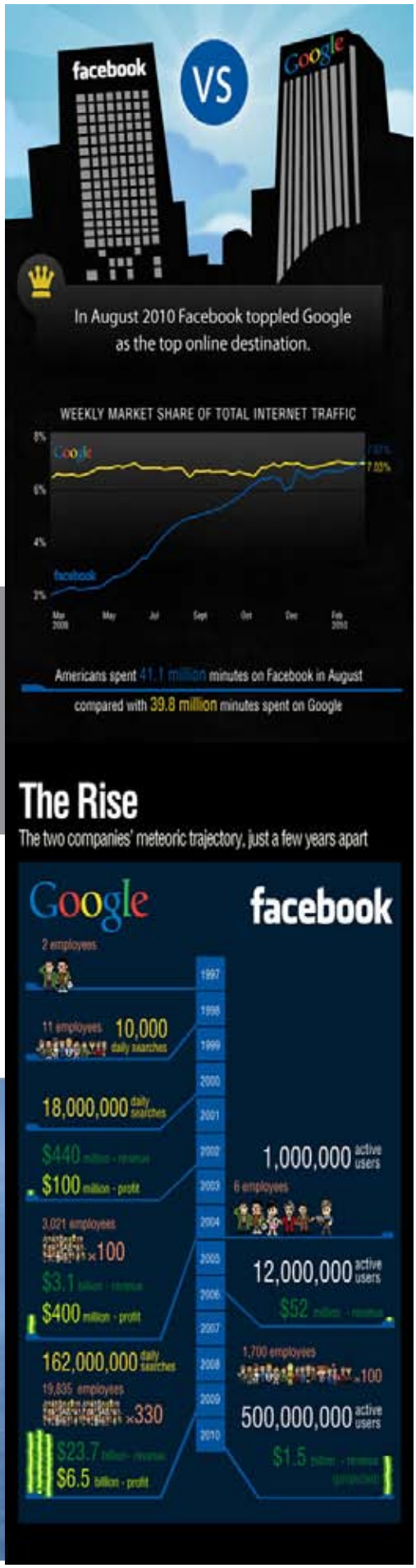

Perfumes

DOLCE&GABBANA

Christian Dior

Calvin Klein CK

BVLGARI

PAUL MITCHELL

SHISEIDO

Cosméticos

SEBASTIAN

L'ANZA

Óculos de Sol & Relógios

Ray-Ban Revendedor Autorizado

TOMFORD

A|X ARMANI EXCHANGE

GUESS

CITIZEN

BULOVA

MICHAEL KORS

Perfumeland

Perfumes, Cosméticos, Óculos e Relógios

OFERECEMOS TRANSPORTE GRATUITO · GARANTIMOS OS MELHORES PREÇOS

5161 INTERNATIONAL DR. · ORLANDO, FL · 1-407-248-9595

www.perfumeland.com · www.newlandelectronics.com

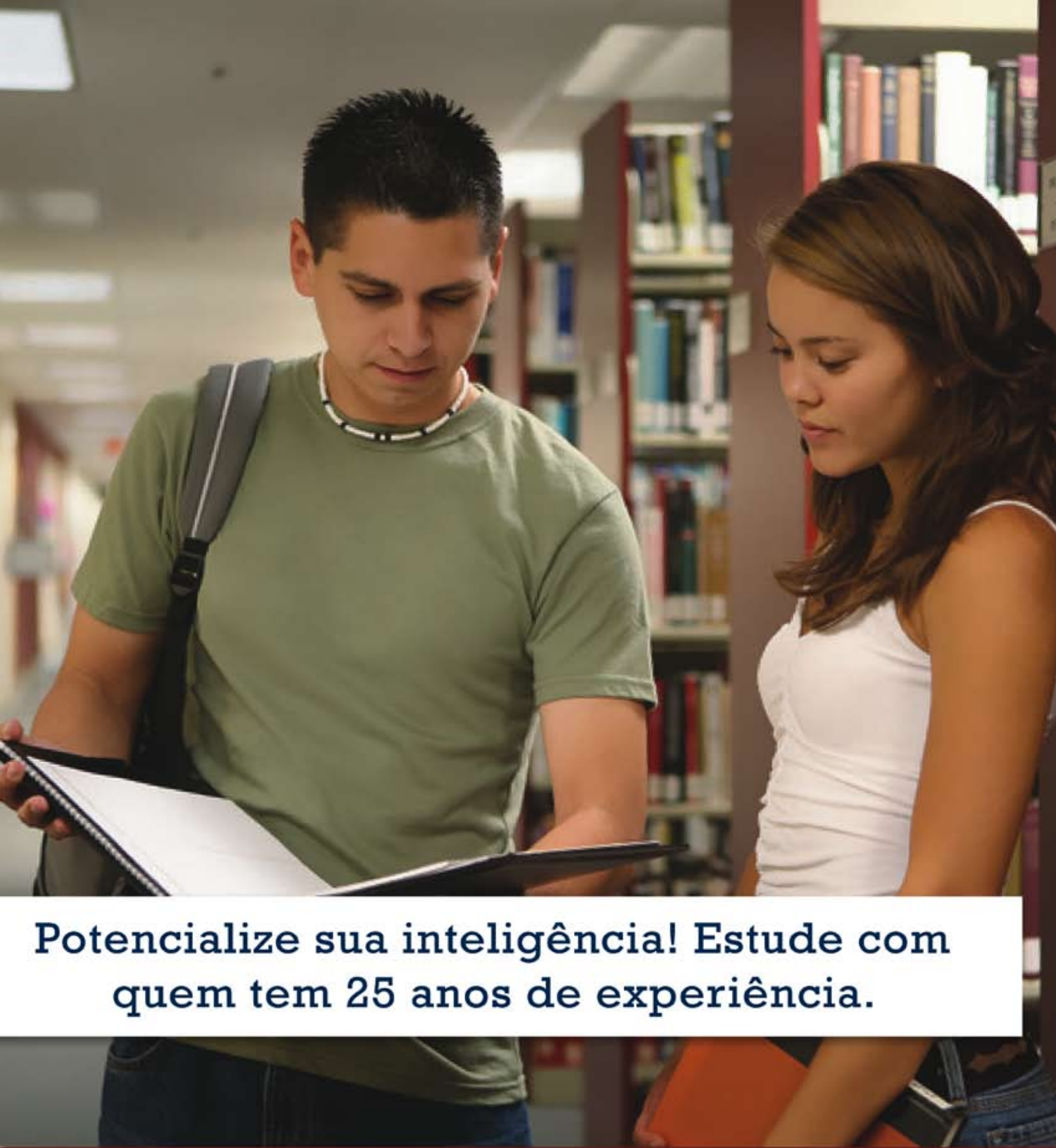

Cursos com fundamentação cristã em português, espanhol e inglês. Curs

Florida Christian University
International Headquarters
5950 Lakehurst Drive # 101 - Orlando, FL 32819

FLORIDA CHRISTIAN UNIVERSITY

ASSOCIATE • BACHELOR • MASTER
DOCTORATE • POST-DOCTORATE

Oferecemos os seguintes programas:

Business Administration, Coaching, Christian Counseling/Psychology, Education, Media Communication, Social Work, Theology

os na modalidade presencial, semi-presencial, on-line, on-time e DVD.

1 407 896.0101

www.fcuonline.com • fcu@fcuonline.com

Ronney Oliveira, comprometido com o trabalho e com a comunidade será Orlando no CRBE

Casado pai de 4 filhos, este brasileiro, hoje também cidadão americano, fundou a empresa Total Brick Pavers, vive em Orlando desde 1998. Esse é o perfil de Ronney Oliveira que acaba de ser eleito para o Conselho de Representantes dos Brasileiros no Exterior.

Além de bem sucedido empresário, Ronney é notario público, Pastor assistente da Igreja Fonte da Vida, membro da Câmara de Comércio Brasil Estados Unidos da Flórida e diretor da Hispanic Civic Alliance.

Decidiu se candidatar para por em pratica seu desejo de atuar junto ao Governo Brasileiro e tambem junto ao Governo Americano em prol da comunidade brasileira residente nos Estados Unidos, fazendo a voz do Brasil soar mais alto. Ronney, hoje já tem livre trânsito em diversos segmentos governamentais, além de forte participação junto aos empresários americanos e hispânicos no estado da Flórida que serão de grande utilidade por tornar real seu desejo de realizar algo pela sofrida comunidade brasileira na América.

Sua certeza em poder ajudar nossa comunidade vem de sua conhecida trajetória nestes anos de imigração. Conhece pessoalmente todas as dificuldades que nós imigrantes atravessamos e o valor das conquistas do dia a dia. Bacharel em Teologia pela Florida Christian University reconhece a presença de DEUS em sua obra e acredita que terá todos os talentos e dons necessários para completar sua proposta. Ronney, impressionado com o que DEUS está fazendo e seguindo o que está em Daniel 2:21 acredita que este seja o caminho para abrir as portas entre o governo brasileiro e o governo Americano e para a integração e melhoria de vida dos brasileiros na América.

Facebrasil – Como sua esposa viu sua vitória?

Ronnye Oliveira – Minha esposa é uma mulher de muita fé, no dia da inscrição que aconteceu no último dia e na última hora. Ela falou Deus tem um propósito para você por isso permitiu sua inscrição. Irá permitir sua vitória e essa foi a confirmação da minha vitória e a confirmação foi dada pelo Apostolo Cezar Augusto com a seguinte afirmação "É de Deus"

Facebrasil – O que você pretende fazer com a graça alcançada?

Ronnye Oliveira – Junto com os outros eleitos pretende traçar as metas para alcançar os objetivos que serão traçados na terceira conferência no Rio de Janeiro quando tomaremos posse.

Gostaria de agradecer primeiramente a DEUS por estar em uma Igreja que me ensinou a ter a visão de ousadia e conquista que é a Igreja Apostolica Fonte da Vida e depois aos amigos que me apoiaram nessa vitória.Eu acreditei que poderia vencer essa eleição e agora, creio que poderei fazer algo significativo pela nossa comunidade brasileira.

Just call us if
you need to do
something
really different
to get business.
(407) 965-0000
www.ideabrazil.com
ideabrazil
agency

Best Brazil

www.bestbrazilshop.com

As melhores marcas e os melhores preços ESTÃO AQUI !

GIORGIO ARMANI
ChristianDior
RALPH LAUREN
roberto cavalli
Samsonite
ESCADA

Nintendo
DIESEL
CHANEL
SONY
PRADA

GARMIN
LV
BULOVA
iPod
SAMSUNG

NIKE
XBOX
VERSACE
GUCCI
Panasonic
MOTOROLA

swatch
MICHAEL KORS
YvesSaintLaurent
PLAYSTATION 3

MONT BLANC
Ray-Ban
Wii

Apple
LACOSTE
GUESS

NOKIA
BVLGARI
LINEA ROMA
DOLCE & GABBANA

5716 International Drive - Orlando Fl 32819 **321-234-1440**