Julia Roberts está grávida do quarto filho

A atriz americana Julia Roberts termina 2009 com uma ótima notícia: está esperando seu quarto filho com o marido, Danny Moder.
Aos 42 anos, Julia já é mãe dos gêmeos Hazel e Phinnaeus, de 5 anos, e Henry Daniel de 3 anos, e seu quarto bebê nascerá no próximo verão americano, de acordo com a revista People.

Ho! Ho! Ho! Priscila Pires encarna Mamãe Noel em ensaio de Natal

Priscila Pires decorou sua casa para a chegada do Natal e convidou a imprenssa para fotos exclusivas vestida como Mamãe Noel.

Especulando

Fiorella Mattheis revive os tempos de modelo em estação de trem

Apresentadora do "Video show", Fiorella Mattheis, que começou sua vida profissional como modelo, posou para uma campanha de moda no interior de São Paulo. A locação foi o museu de uma antiga estrada de ferro em Paranapiacaba.

Adriane Galisteu toma sol e exibe barriga sequinha

Reduzir Normal Aumentar Imprimir A apresentadora Adriane Galisteu aproveitou o sol forte de sábado, 19 para se bronzear. Ela foi fotografada de biquíni e chapéu em sua cobertura, no bairro do Leblon, no Rio de Janeiro.
Alexandre Iódice, namorado da moça, foi visto chegando ao local. Rumores dão conta de que o casal espera o primeiro filho. Galisteu e Iódice ainda não confirmaram a gravidez. Fato é: a apresentadora continua exibindo uma barriga bastante sequinha.

Renata Santos se descuida no ensaio da Mangueira e deixa calcinha aparecer

A rainha de bateria da Mangueira, Renata Santos, se descuidou no ensaio da escola e acabou deixando aparecer mais do que devia. A morena se empolgou no samba e a calcinha de rendinha ficou à mostra.

Premier Dental Associates
Infantil – Super – Básico – Sorriso Fidelidade
232 Pond St 2nd Floor, Natick, MA 01760
EMERGÊNCIA: 866.769.8755
508.319.6333
www.premierdentalassociates.net

HUMOR

Árvore de natal de político

Registro Complicado

O caipira entra no cartório para registrar o filho:
- Pois não - diz a atendente (até parece que eles são tão educados, só em piada, mesmo). - Qual o nome da criança?
- Ebatata de Souza!
- Ebatata?
- Sim! Ebatata de Souza!
- Desculpe-me (agora já virou ficção científica), senhor! Mas com esse nome eu não posso registrá-lo.
- Por que não?
- Porque Ebatata não é nome de gente! Aliás onde o senhor arranjou esse nome escroto?
- É que eu sou plantador de batatas!
- E daí?
- É que o meu vizinho é plantador de milho e colocou o nome do filho dele de Emilho!

'Ria' se puder

Os Dois Esqueletos

Ao lado do cemitério, próximo da meia-noite, dois esqueletos, um americano e um cubano, encontram-se. O cubano diz ao americano, com certo ar de inveja:
— Rapaz, como você tá bonito! Que esqueletão grande e forte que você é!
Ao que o esqueleto americano responde:
— É que eu sempre comi muita carne, bebi muito leite, tomei muitas vitaminas! Mas, olhe, você... Para um esqueleto cubano, até não está nada mal! Você tinha direito a alguma quota especial de comida quando estava vivo?
— Não, não. Eu ainda estou vivo!

foto eNgRaÇaDa

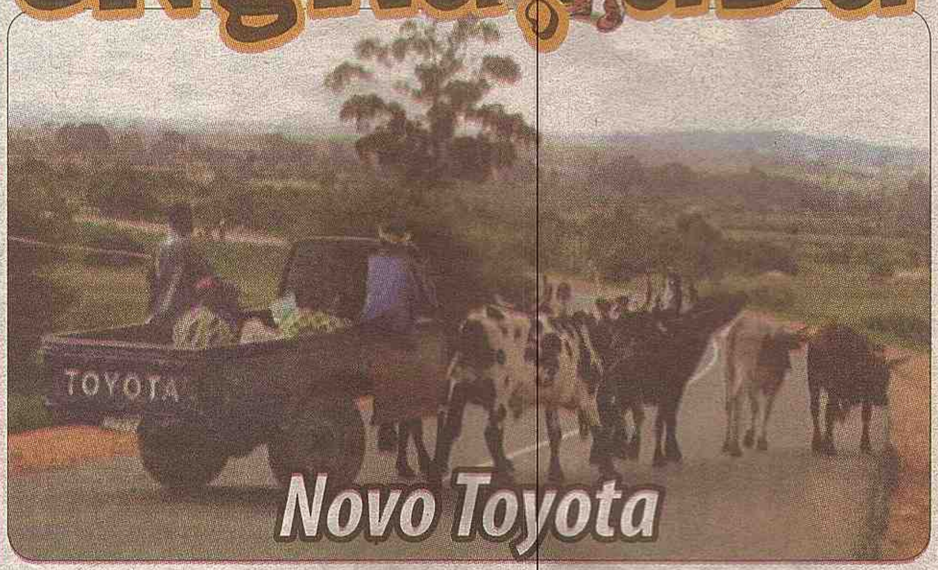

Novo Toyota

ATENÇÃO CONSTRUTORES
YES & AGORA É UNITED WASTE MANAGEMENT
DUMPSTERS PARA TODO TIPO DE MATERIAL
800.631.9554
Indique um cliente e ganhe até $25 por Dumpster
Contato em português Sandro dos Santos
781-710-5073

Saúde e Estética

Alongamento e Venda de Cabelos
Temos cabelos humanos cacheados, lisos, ondulados, etc
Especializada em: Extensão de Cabelos, Escova Japonesa e Escova Inteligente
Profissional com mais de 12 anos de experiência
Ligue para Soraia 978.455.3381

Ta precisando ir ao Dentista? Plano Dental de Saúde/Desconto 617 212 1295

Alongamento de cabelo, coloco extensão de cabelo, e manutenção, amarrado ou queratina e escova marroquina. cabelo liso e hidratado fone:339-440-6737

Plano de Saude - Invista na sua saúde e de sua familia. Adquira o AMERIPLAN, o plano de saúde com beneficio medico e dentário. Incluindo aparelho odontológico, quiropractico, visão, farmacia só $39.95 individual e $59.95 familiar mensal. Ligar 508.233.0040 Rose

Deixe de usar óculos e lentes de contato: Faça Lasik = Cirugia simples p/ eliminar o uso de óculos apenas $945.00. 978.821.7260

Plano dentário/saúde - Se voce ainda não tem um, fale comigo.Temos planos dentários a partir de $ 19.95 e de saúde a partir de 29.95 ao mes. 617.666.7203

natura bem estar bem
Márcia 617.461.5669
O menor preço para melhor te servir

Jornal dos Sports
617.593.1828
Paulo Monauer
ANUNCIE COM A GENTE

Highlife Hair Design
978.441.2214
Salão Brasileiro
405 Bridge Street, Lowell MA 01850

Serviços

Everett - Procuro trabalho de house cleaner ou dou help, tenho experiencia e moro em Everett, falar com Ju 617-767-6562.

Oferece-se para trabalho - procuro trabalho urgente, tenho noção de como abrir pizzas e preparações ,preciso de uma oportunidade,para trabalhar em qualquer coisa,por favor me liguem,tenho carro e social moro em Brighton mais posso ir pra qualquer lugar,339-970-19-61 Renan 24 hours

Tenha o seu próprio estúdio, eu monto para você, e grave suas vinhetas e pregações com qualidade digital, por apenas $300,00 c/Manoel 978-239-9531

Vende-se Franquia de Language School, mundialmente conhecida. Ligar p/ 1781 853 3551.

Babysitter em worcester,CPR e 1st aid certificada. Amo criancas !!! 508-459-9987

Cambridge - Costureira - Reforma e concerto em roupas de homem e mulher. Faço bainhas, ponho zippers e tudo que for necessario para modificar e ajustar sua roupa.Ligar para 617-864-0294.

Costureira - Reforma e conserto. Faço bainha em calças, coloco zippers e tudo que for necessário para modificar e ajustar sua roupa. Ligue para 617-764 0294 (*775)

House Cleaner - me ofereco para help ou fixo. Tenho pratica e dias disponiveis, tambem para part time e fins de semana. Lidia de Alston, ligue para 857-540-2154.

Costureira - reforma e concerto em roupas de homem e mulher. Faco bainhas, ponho zippers e tudo que for necessario para modificar e ajustar sua roupa.Ligue para 617-864-0294

Costuras em Geral, Bainha de calça, botões etc, ligue para 617 3886072

Compra-se schedule de limpeza de casa em Worcester e região. Ligar para 508-410-7128

Professor Junior Catão esta lecionando na área de Lowell. Maiores informações sobre aulas particulares de inglês e português ligar para 617.899.4658

Celular TMobile (ligue para Brasil, EUA e Canada sem limites por $65.00 ao mes). Visite nosso site www.celuardecontazero.com. Indique 3 amigos+ 25%/5+ -$50% 10=100%. Fique você também livre de conta ou venha ser um representante. Ligue para 1-800-763-8214, JR.

Nails Printer contrata vendedora bilíngue. Necessário ter experiência de um ano em vendas, ter carro e disponibilidade para viagens. Profissionais qualificados enviar currículo para fivenailsprinter@yahoo.com

Vendo Computador HP - Pentium 4 Sistema completo com Windows Xp Profissional, Microssoft Office 2007, Internet Explorer 8, ant-virus. 2 CD's - cursos de Ingles interativo em audio e video. HD 40Gb, 512RAM, grava e toca DVD e CD. $ 250.00 Silvio. 617-595-3339

Me ofereço para help ou fixo Tenho prática e dias disponiveis. Moro em Everett, favor ligar para 857.312.2344 e falar com Ester.

Total Help - Acidentes de carro acontecem derrepente e de surpresa. Então, o que fazer se você se envolver em um acidente? Ligue para Total Help ela pode te ajudar, se você se feriu na sua casa ou qualquer outro lugar público. Total Help (857)888-2991

Jornal dos Sports — visite nosso novo site www.jornaldossportsusa.com

Cia Brasil — Agente Vigo — 151 E. Merrimak St, Lowell, MA — 978.454.4928
& Brasil Popular — Agente Braz Transfers — 77 Main St, Maynard, MA — 978.461.0015 — Agente Alpha — 159 Great Road, Acton, MA — 978.264.4255
Envios de Caixas para o Brasil — CD, roupas, produtos brasileiros

FRANQUIA DE LIMPEZA
Compre sua franquia e realize seu sonho Americano!
Seja seu próprio patrão
Clientes comerciais
Contratos garantidos
(781)356-5400 System 4
Ligue e marque uma apresentação em Português

AMERICA Meat Market
AÇOUGUE BRASILEIRO, PRODUTOS BRASILEIROS EM GERAL
Agora agente Braz Transfers
FAZEMOS REMESSA DE DINHEIRO PARA O BRASIL
"Enviamos caixas para o Brasil"
978.232.9043 — ÚNICA LOJA BRASILEIRA EM BEVERLY

CARPET CLEANING — ALMEIDA FLOOR CLEANING SERVICES
PROMOÇÃO 20% DE DESCONTO NESTE MÊS DE JANEIRO
SOFA CLEANING (NATURAL SHAMPOOS BY HAND) ORIENTAL RUG CLEANING
617.240.0789

EXISTE UM MAL NA SUA VIDA?
descubra em apenas 3 minutos
consulta grátis
Ligue: 1800-801-6591

ACADEMIA BRASILEIRA DE JIU-JITSU MESTRE PETRUS MELO
Classe para homens mulheres e crianças
De Segunda a Sábado das 9:00am as 8:00pm
W.B.T.T.C MAIN BRANCH 315 Mystic Av Medford - MA 02155
W.B.T 1519 MIDDLESEX ST. LOWELL, MA 01851
339.221.5393

Aulas de Música
Ronaldo Reader — 17 anos de experiência — Aprendizado Garantido
Curso rápido — Faça em 4 meses o que você aprenderia em 8 meses
Violão — Guitarra — Teclado — Contra-baixo
617-232-2368/617-935-3714

Barros Harmony Music Academy
Aulas de bateria, teclado, baixo, guitarra e violão.
Para todas as idades
A sua escola de música no coração de Everett
774.287.4229

Anuncie no JS, classificados GRÁTIS por até 4 semanas
mande seu anúncio para info@jornaldossportsusa.com
O retorno é garantido
O JS tem o maior e melhor classificados de Massachusetts

A+ Detetizador Brasileiro Licenciado
Ratos, Baratas, Formigas e Percevejos
Executamos serviços com produtos profissionais e métodos seguros e eficientes
Residencial ou Comercial
A Plus pest Control
508.733.1122

Caixas e mudanças para o Brasil?

Envie com quem faz a diferença e tem preço que não pesa no seu bolso.

TOTAL MOVING EXPRESS

Integridade e Transparência

Servindo as regiões de MA, CT, NY e NJ

CARTÃO PREFERENCIAL ADQUIRA JÁ O SEU!

ENVIOS DE CAIXAS
MUDANÇAS PARA O BRASIL

Phone: (339) 227-6464
Fax: (339) 227-6463

Toll Free: 1 (800) 366-1217

25W Olimpia Av.
Woburn,MA01801
www.totalmovingexpress.com

ESPECIAL DE NATAL

O CAFÉ BELÔ ESTARÁ ABERTO NA NOITE DO DIA 24 COM CARDÁPIO E DECORAÇÃO ESPECIAL DE NATAL.

PREÇO INCLUI O JANTAR E UMA GARRAFA DE VINHO POR MESA

FAÇA JÁ A SUA RESERVA

E NO DIA 25 A MÚSICA ESTARÁ POR CONTA DAS MELHORES BANDAS

- BANDA PONTO 5,
- SÉRGIO FROES
- E QUARTETO IMIGRASAMBA

Café Belô

$25.00 POR PESSOA

www.CafeBelo.com

158 School Street - EVERETT, MA 0219
617.544.3772
417 Waverly Street, FRAMINGHAM, MA 01702
508-872.8099
120 Washington Street, SOMERVILLE, MA 02143
617.623.3696

AGORA MAIS 1

Rodizio $ 9.89

Buffet $ 6.79 LB

Café Belô

445 Somerville Avenue
617-284-6255
(Em frente ao Market Basket)

ATENDENDO A COMUNIDADE EM SOMERVILLE

DELIVERY - 617-284-6256

Use este cupom no Café Belo mais póximo à você
visite www.cafebelo.com para maiores informações

Café Belô
Steak House

Rodizio
Para 2 pessoas
uma **GRÁTIS** ALMOCO/JANTAR - coupom SEG - SEX / 11AM - 11PM

Agora você tem uma excelente oportunidade de convidar uma pessoa para experimentar um delicioso Rodizio.
Muitas opções de Saladas, um variado buffet e mais de 10 tipos de carne.
Válido somente para duas pessoas ou mais, não tem valor em dinheiro. Não é válido para fim de semana e feriado.

Info : 617-544-3772

Válido até: JAN.31.2010

Domingo da Resposta de DEUS 10AM e 6PM

Cansado de viver no sofrimento, sem respostas, sem ajuda de ninguém

Chegou o seu dia

Venha receber neste domingo a RESPOSTA DE DEUS para sua vida!

Endereço: 85 WASHINGTON STREET
SOMERVILLE - MA 02143
Informações : 857 888 6098

IGREJA INTERNACIONAL DA GRAÇA DE DEUS
Aonde os milagres acontecem

Padaria Brasil Bakery

Nós da Padaria Brasil Bakery desejamos a todos os clientes e amigos um Feliz Natal e um Ano Novo repleto de alegrias e realizações!

Somerville - 16 Bow St.
617-628-3100

Framingham - 165 Concord St.
63 Hollis St.
508-872-8698 / 508-872-2677

Milford - 173 Mains St.
508-422-9840

Allston - 125 Harvard Ave.
617-202-6783

www.padariabrasilbakery.com

IMÓVEIS

ALUGA-SE

Quarto em Lowell para mulher ou para casal tudo incluído. Novo e espaçoso está mobiliado se preferir. Uma pessoa $400. Casal $600.00 tudo incluído 978)421-6124 ou (978)726-6824 FALAR COM ANDRESSA

Aluga-se quarto grande com closed grande, aquecedor incluso, vaga p/ 2 carros em garagem, 3 pontos de ônibus em frente ao prédio (linha 101-96-95), laundry, lava loucas, estorage no predio c/ cadeado ideal p/ quem precisa guardar ferramentas e outros. 600,00 + internet/tv globo. disponível fev/01/2010 ligue 781-760-8717.

Alugo apartamento em Woburn na Main st próximo a Wallgreens no 3 andar com um quarto, sala, cozinha , já disponível , 700 mais utilidades favor ligar para 781 570 9392

Procuro studio,basement ou apt p/ alugar c/ 1 bed. em Medford ou Malden para 2 pessoas.falar c/Robson 857-312-1950

Excelente Oportunidade e Excelente Localização - Lindo Apartamento na Broadway de Everett totalmente remodelado com 3 quartos, sala, cozinha e banheiro com novos armários e pisos com cerâmica também novas. Valor $1,325.00 Tratar com Marcio 617-908-8195

Lynn Alugo ótimo quarto mobiliado Apto tranquilo, sem proibições para uma pessoa super responsável, etc. Todas as despesas incluídas por apenas $500. A 20 minutos de Boston. Disponível final do mês 781.5810563 ligar após a s 11hs

West Revere Alugo um quarto em ambiente familiar. Tudo incluído..cabo TV, internet, etc. $475,00. Ligar 781.706.8747

Everett - Aluga-se excelente apartamento de 2 quartos, duas salas, estacionamento pra 1 carro e laundry no basement. Maximo 4 pessoas, disponível pra 1 de Janeiro. Proibido animais. Utilidades não incluídas. Primeiro e ultimo. 617 510 5430.

Revere - Aluga-se apartamento 3 quartos, parking, laundry no basement, perto da estação, disponível. 617- 4353504 / 617- 6107326

Everett - Aluga-se apartamento de 1 quarto sala cozinha e banheiro $750 ja disponivel favor ligar para william 617-755-5318

Procuro Studio para alugar para casal, com vaga para carros na região de Everett, Malden ou Medford. 857-488-8091 Marcelo

Anuncie no JS Classificados GRÁTIS por até 4 semanas
envie anúncio para info@jornaldossportsusa.com

Somerville – Um quarto grande para casal $700 (de preferência evangélicos) Falar com Eliane 617.8584466

REVERE - Aluga-se apartamento de 1 quarto totalmente reformado com piscina, por apenas 925,00 tudo incluído. Ligar para 617-401-6339.

Cambridge – Um quarto ótimo grande, para rapaz não fumante em uma casa com 3 pessoas. Ótimo ambiente perto da estação do Lechemerl. 617.8640294

Aluguel- MALDEN - Ótimo apto. 3 quartos, piso de madeira, armários nos quartos e cozinha, fogão, geladeira, lavanderia, estacionamento para 3 carros. Tudo isto a apenas 10 minutos da estação do metro. $1,300.00, nada incluído. Disponível dia 1 de Janeiro. Ligue para Mateus 781-389-7065.

Revere – Alugo apartamento 3 quartos, laundry, parking, perto da estação, disponível. -617- 435-3504 -617-610-7326

Aluguel – Somervile um quarto - 633 Somervile Ave. #2 Liga pra 617-623-7908

REVERE - Aluga-se apartamento de 1 quarto totalmente reformado com piscina, por apenas 925,00 tudo incluído. Ligar para 617-401-6339.

Aluguel - Worburn apartamento na Main st, um quarto , sala, cozinha .750 mais utilidades , estará disponível no final de novembro , favor ligar para 781 570 9392

Alugo - Worbun um basement novinho perto do centro 1 quarto , sala conjugada com cozinha , quintal , vaga para 2 carros com todas as utilidades incluídas , já esta disponível , resto do mês free. 850,00 favor ligar para 781 570 9392

Alugo- Somervile apartamento próximo a Sullivan Sq pode usar como 3 ou 4 quartos excelente para dividir com amigos ou família , precisa de uma pintura , damos um desconto para o primeiro mês, estará disponível para 1 de dezembro falar ligar para 781 570 9392

MEDFORD - Aluga-se amplo apartamento c/ 2 quartos, cozinha, sala, escritório e 2 varandas. Excelente estado e localização p/ apenas $1200. Maiores informações (617) 901 8981 (617) 901 8981.

Everett - Apt 2 quartos com 2 vagas para carros e Lavanderia incluída. Somente Adultos. Pronto para 1 de Dezembro. $1000.00 + utilidades. Interessados deixar mensagem. 617-507-1907

Revere - Apartamento de 1 quarto totalmente reformado com piscina, por apenas 925,00 tudo incluído. Ligar para 617-401-6339.

Beverly - Um quarto para 1 ou 2 pessoas interessados procurar Carlos no 978-304-7403

Procura Apto para aluguel - Preciso URGENTE p/ 1 janeiro apto ou Studio de 1 quarto tudo incluído no valor de ate 750 p/casal. 857-3121950 Robson

Procuro pessoa para dividir apartamento em Allston, pode ser uma ou duas pessoas sem vicio, já disponível, próximo da linha da linha verde, ambiente familiar, 617 935 3714, Renner Ronaldo.

Alugo quarto em Somerville, não fumante, ótima localização na Somervile ave, 857 237 06 32 Celida

Alugo em Randolph. Um quarto disponível, para uma pessoa ou casal, cable com 90 canais e globo,amplo estacionamento.lavanderia tratar no tel 781 690 45 74

Aluga-se um quarto grande para rapaz não fumante perto da Estação Lechemere. Casa com 3 pessoas ao todo em Cambridge. 617.8640294

Aluguel - de 2 apartamento de 1 quarto, sala cozinha , um e basament novinho com estacionamento e quintal , com tudo incluído , o outro e no 3 andar nada incluído , favor ligar para 781 570 9392

Alugo 5 Aptos em Worcester todos com 3 quartos, sala, cozinha, banheiro.Localização excelente próximo a Park Av. Todos totalmente reformados em estado de novo para o primeiro aluguel. Disponibilidade de ocupação imediata. Tratar direto com o proprietário Michel 508.6150402

Alugo em Malden apartamento de 2 quartos, $1,100 tudo incluído, 781-322-6834, disponível

Aluga-se quarto em Quincy, MA, para mulher, $400.00 tudo incluído. Tel. 617-259-4347

WOBURN - Aluga-se apartamento de 3 quartos, 3 vagas para carro, laundry no apartamento, excelente localização próximo ao comércio brasileiro e fácil acesso tanto para a I-93 quanto para a I-95. Aquecimento à gás. Somente US$ 1,200.00 por mês. Utilidades não incluídas. Tratar com Orlando (617) 501-4533

WOBURN - Alugo quarto com entrada independente e vaga para 1 carro, cable com Globo, internet, laundry no apartamento, tudo incluído. Próximo do comércio brasileiro. Por US$ 500.00 ao mês. Tratar com Orlando pelo fone (617) 501-4533.

MALDEN, Aluga-se apartamento de 3 quartos em Malden, U$ 1300 nada includio, vagas para dois carros, maximo 3 pessoas. 617 650 5442— 7813222436

Alugo Revere, apartamento 3 quartos, parking, laundry no basement, pertinho da estação, disponível. 617-435-3504 - 617-610-7326

ANUNCIE AQUI! O retorno é garantido. O JS tem o maior e melhor classificados de Massachusetts.

Alugo studio, condomínio em Everett, exelente localização,garagem estacionamento p/um carro, laundry, 700,00 tudo incluido, fv.ligar 617-719-5731

Aluga-se quarto em Malden por $320. Tudo incluído. Favor ligar pra 857-312-9225

EVERETT - Apto. duplex, ótima localização (Glendale Sq.), reformado, 3 quartos com armários, pisos de madeira e cerâmica, janelas novas, fogão, geladeira e lavanderia. Estacionamento fácil na rua. Nada incluído. Disponível dia 1 de novembro. $1,250.00. Ligue 617-816-3891

Andover - Alugo apto de 2 quartos, com dishwasher, varanda, chao tabua corrida, tudo incluído. Piscina, quadra de tenis, lavanderia, estacionamento a vontade. Do lado do De Mulas. Interessado ligue para 781 4209818 Marta

Everett - Apt 2 Quartos com estacionamento para 2 carros. Perto do Mckinnons. Ambiente Familiar. $1.000,00 mes Lavanderia incluída. Deixar mensagem 617-507-1907 Obrigado.

Alugo quarto grande em Somerville para o dia 1 de Outubro em Somerville, rua calma, chao de madeira, closet grande, US 550 por mes mais um mes de deposito. Não fumantes. Ligar para Eliane 617-858-4466.

Aluga-se em Randolph - MA 2 quartos, já disponível. 1 Grande e Ideal para um casal, ou 2 pessoas. 1 Um pouco menor. Tratar e ver Endereço: 486 high st. Randolph MA. Phone: 781-690-4574

Aluguel basement em West Revere : 2 quartos, sala, cozinha, tudo incluído (luz,gás, aquecimento, internet, TV a cabo, globo, estacionamento) $1.200 ligar 781.7068747

Quarto em malden c/ cable,park.,laundry prox.trem e bus $400 ou $550 duas pessoas falar com john 7817209572

Alugo quarto mobiliado em Billerica, tudo incluido inclusive lavanderia e limpesa da casa (617) 549 3550

BOSTON - Alugo apto de 1 e 2 quartos com piscina, sauna, garagem, heat e AC central e água quente (781) 420-4564

Boston Area - Aluga-se apartamentos de 1,2,3e4 quartos em malden, everett,chelsea e revere. atendimento Portugues,781.3165517 John.

BEVERLY - Aluga-se quarto para senhores não fumantes na Rota 62. Lucia 508 4141353

Cambridge - Aluga-se quarto grande p/ 1 pessoa não fumante. Numa casa c/ 3 pessoas, ótimo ambiente, perto da estação de Lechemere. Ligar no 617 864-0294.

Alugo Quarto grande em Cambridge para nao fumantes, ambiente familiar. 617 864 0294

Aluga-se um quarto em Cambridge, 5 minutos da Central Sq. ambiente familiar..$450,00.

Cambridge - Aluga-se um apartamento de 3 quartos. Falar com José no 978-580-2420.

EVERETT - Apto. duplex, ótima localização (Glendale Sq.), reformado, 3 quartos com armários, pisos de madeira e cerâmica, janelas novas, fogão, geladeira e lavanderia. Estacionamento fácil na rua. Nada incluído. Disponível dia 1 de setembro. $1,250.00. Ligue 617-816-3891.

Aluga se excelente apto de 2 quartos em Everett. Maximo 4 pessoas, sem animais. Disponivel pra 1 de Julho, no segundo andar. $1100 + securit deposit. 617 510 5430.

Everett - Aluga-se 1 quarto por $370 tudo incluido. Falar com Dalva - 617-389-2014.

Everett - Aluga-se quarto em Everett para moças não fumante. Interessadas entrar em contato com Lima no telefone 617-862-6455

EVERETT - Aluga-se 2 quartos, 1 quarto no valor de $400.00 e outro por $350.00 ambos tudo incluido. Falar com Jefferson 781-922-2623

Aluga se excelente apartamento de 2 quartos em Everett. Ja disponivel. Nada incluido. No pets. Maximo 4 pessoas. $1100. 617 510 5430

EVERETT - Aluguel de quarto - Ambiente limpo e familiar, quarto arejado, fica perto de lavanderia em frente ao ponto de ônibus, supermercado, etc. Pertinho do Oliveira Restaurante. Disponível para 1 de dezembro. Favor deixar recado 617.3892185

EVERETT - Aluga-se excelente apartamento de 2 quartos. Maximo 4 pessoas. $1,100. Nada incluido. No pets. Disponível para 1 de Maio. 617 510 5430

SEGURO DE CASA PELO MELHOR PREÇO DO ESTADO, CONFIRA E ECONOMIZE!
Walter Seguros – A 10 ANOS SERVINDO A COMUNIDADE BRASILEIRA
PREÇO ESPECIAL
Seguros de Liability
Worker's Compensation
Commercial Auto
86 Broadway Lawrence, MA - 01840
978. 683.3645

COMPRA-SE

Compra de imóveis em Framingham – Compro apartamento de dois quartos na cidade de Framingham ,MA pago a vista ate $ 50mil,interessados envie foto bony1102@hotmail.com falar com Cristiano telefone > (39) 0331 177 3643 – estou no Brasil.

VENDE-SE

VENDE-SE - Apt. em Vila Velha Esp. Santo com 117 mt2 a 100 metros da praia Coq.de Itap. 3 quartos(1Suite), 1 Banheiro social 1 Dependência de emp. com banheiro 2 Varandas 2 Vagas de garagem $ 195 mil Reais Falar com Edson 781 723 1718

Everett - Vende-se ou troca por imóvel no Brasil Um apartamento de dois quartos em Everett. 617-812-1954

KIRKLAND/WASHINGTON - Vende-se restaurante em Kirkland em Washington. falar com Butch 1-206-949-2940.

IMÓVEIS NO BRASIL

Vendo um belo sitio com 18 alqueires na região de Governador Valadares (São Vitor) com curral e balança, ao lado do asfalto, toda no cobrinhão. Para Contato Geraldo 617 872 6848

Londrina-PR Vende-se casa 3 quartos, 160m quadrados em área residencial mais tele vizinho,250 metros quadrados, todo murado e calcado. Fotos disponiveis após entrar em contato. R$ 210 mil. (978)828-5706.

Ipatinga - MG Lote/residencial de 210m. Condominio Fechado c/ vigia 24hs. 7 dias por semana. R$ 170 mil. Aceito carro ou imóveis de menor valor. 508.7331122

Vende-se um apartamento em Governador Valadares na Rua Israel Pinheiro e Centro. Uma quadra da Avenida Minas Gerais. Preço: R$ 120.000. Aceito proposta. Falar com Ulisses : 857-312-9225

VENDO Casa em Araruama (RJ), Bairro Areal. Vizinhança MUITO tranquila. 1 quarto, sala grande, cozinha e banheiro, varanda em L, terreno medindo 450m2 arborizado com muitas árvores frutíferas, todo murado. Na segunda quadra da Lagoa. Toda documentacao OK. US$22.000.00 Phone: (857)249-3802

Vendo ou troco posto de gasolina no sul de Minas, com capacidade de negocio no brasil. Terreno proprio de 1200 m2 ,interessados favor ligar para -617.308.4455 . Elias

Otima oportunidade em Belo Horizonte.Vendo um apartamento de 2 quartos, no Conjunto Planear no bairro Betania. Tratar com Leo nos telefones:31-3785-4108 / 31-3223-0294 ou nos EUA com 978-473-6992.

Vendo Apto Brasil - Ótima oportunidade em Belo Horizonte. Vendo um apartamento de 2 quartos, no Conjunto Planear no bairro Betania. Tratar com Leo nos telefones 31-3785-4108 / 31-3223-0294 ou nos EUA com 978-473-6992. Ligue e obtenha maiores informações.

Vendo em Santa Catarina, Criciúma 2 terrenos, sendo um de esquina. Vendo os dois juntos ou separados, perto do Hospital Santa Catarina. Vendo também uma casa na praia de Ilhas, Ararangua, SC - Aceito carro no negocio aqui nos USA - tratar pelo fone 857-251.4617 Neto

Ótima oportunidade em criciuma. Vendo dois lotes proximo ao campo do criciuma. 460 m2 cada, sendo um de esquina. Aceito troca, excelente oportunidade Ligue e saiba mais. 978 985 4324.

Vendo 2 casas ou troco por terra na mesma cidade, 1 completamente pronta, com acabamento, murada com portão e garagem, 6 comodos em baixo, e 6 em cima, so falta acabamento (em cima), do lado outra com 4 comodos ja terminada 30 mil, para maiores informações ligue: (33)3262.5255 ou(33)3262.5424.

Vendo apto 3 quartos Ipatinga MG no Residencial Aymores Bairro Iguacu. 115.000,00 Reais. Tratar c/ Toni (857)540-6298 toniangelocv@yahoo.com.br

Compro terreno perto da Cenibra, pró-ximo a ipatinga. Telefone: 978.606.9114, Fábio.

Casa em CARATINGA MG, ótima localização 2 quartos, sala cozinha, banheiro e garagem. $60 mil reais. 603.5569768 ou 603.566.8000

CRICIÚMA, Santa Catarina, Vende-se dois lotes proximo ao campo do Criciúma, 460m2 cada, sendo um deles de esquina, aceito carro aqui no EUA, pagamento facilitado, Adriano, 978 985 4324.

APT NO CENTRO DE CRICIUMA,SC - Vende-se apartamento no Centro de Criciuma-SC, Sao 2 quartos com suite, garagem e todo mobiliado. Apenas $120.000.00 Reais. Interessados entrar em contato (617)799-5088.

Vendo um apto 3 quartos em Ipatinga Veneza II proximo do centro. R$ 120.000. Tratar com Claudio 774.836. 3644

Vende-se um predinho em Governador Valadares bairro planalto 3 pavimentos loja , kitnet , apartamento+terraço. fone: 011 55 3082 0394

Vende ou troca casa no Bairro Nossa Senhora das Gracas proxima a pizzaria Valdineli em GOVERNADOR VALADARES. $270.000 Erlandi 203-942-7024

VENDE-SE 1 LOTE EM NOVA VIÇOSA NA BEIRA DA PRAIA. 450M2, CONDOMINIO FECHADO. EM SUAVES PRESTAÇÕES. MAIS DETALHES LIGUE PARA ANA LUCIA GOMES 781-420-2462.

OPORTUNIDADE DE NEGÓCIOS

EXCELENTE OPORTUNIDADE DE NEGOCIOS - Vende-se um restaurante com licenca para abrir 7 dias por semana de 6 am as 11 pm, com 16 lugares no centro de everett na broadway, perto de hospital, escola, prefeitura, clientela formada. Excelente preco, Ligar somente interessados, ligar apos as 4 Pm ate as 7 PM. 617 549 7724.

Ótima oportunidade de negócios- Vendo padaria montada com clientela formada e faturamento garantido. Serve café da manha, almoço e janta. Muito bem localizada no centro de Leominster. Ligue agora preço super acessível a combinar. Fone 508.9349862 falar com Mauricio Menezes

Lanchonete - grande oportunidade de ter seu próprio negocio em uma área nobre Somervile na área da Tufts universidade, tudo novo, em pleno funcionamento servimos breakfast lunchs, e sorvete ,poderia funcionar como padaria , por um preço bem acessível, por favor ligar somente pessoas realmente interessadas (os), numero para contato 781 570 9326

Aluga-se espaço comercial de 2.479 sq ft em Marlborough ao lado da Prefeitura na 134 Main St super bem localizado no centro da cidade - Estacionamento fácil para mais de 50 carros. Companhias de seguro, dentista, escritório de advocacia, loja de roupas, imóveis, etc. Aluguel super acessível somente $1.300 por mês. Maiores informação 508-934.9862 com Mauricio Menezes

WEST REVERE - EXCELENTE OPORTUNIDADE E EXCELENTE LOCALIZAÇÃO - Alugo apartamento todo reformado com 1 quarto, sala, cozinha, banheiro e garagem com portão eletrônico. Valor 940,00 Utilidades já incluídas. Tratar com Marcio 617-908-8195

Century 21

SEU MORTGAGE SUBIU?
NÃO ESTÁ CONSEGUINDO REFINANCIAR SUA CASA?
SEU JUROS ESTÁ VARIANDO DEMAIS?

SUA CASA VALE MENOS QUE VOCÊ PAGOU POR ELA?

EXISTE SOLUÇÃO

Evite que o banco tome sua casa (foreclosure)
Podemos te ajudar a tentar fazer um LOAN MODIFICATION ou SHORT SALE
Trabalhamos direto com advogado, sem custo algum para você fazer o Short Sale
NÃO DEIXE PARA DEPOIS, LIGUE HOJE MESMO
680 Broadway, Everett, MA 02149 - Maria Silveira - 781.241.3228
781.854.1879

Vanguard Convenience
Setor Marista - Goiânia - GO
Aptos de 1 e 2 qtos
Residencial com serviços inéditos em Goiânia
Prestações mensais R$ 490,00

Residencial Santa Clara
Ipatinga-MG
*R$724,00 mensais
Apartamentos de 2 e 3 quartos com suite e varanda no mais novo bairro de Ipatinga.

Dream Park Residence
Valparaíso-Serra-ES
*R$830,00 mensais
2 e 3 dormitórios com suite
A qualidade que você merece com o espaço que você sempre sonhou.

SBVENUE - EUA
1.617.440.7380
www.sbvenue.com

Cinema

EM CENA!

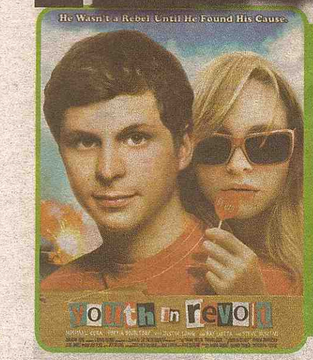

Juventude Revoltada
YOUTH IN REVOLT

Nick é um jovem de 14 anos que está passando por problemas emocionais, devido ao fato de seus pais estarem à beira do divórcio. Mas ao conhecer a bela Sheeni uma nova colega do colégio, ele acaba se apaixonando por ela, e espera perder a virgindade com a garota. *Estréia 8/01*

Lembrando que o local e datas de estréia aqui mensenciona-dos são referente aos EUA.

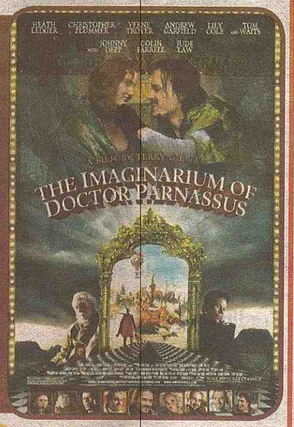

O Imaginário do Dr. Parnassus
The Imaginarium of Dr. Parnassus

Dr. Parnassus é um imortal contador de histórias que possui um teatro itinerante. Séculos atrás, ele fez um pacto com Sr. Nick, o demônio, no qual recebeu o dom da imortalidade. Em troca, Dr. Parnassus deve entregar seu primeiro filho ou filha ao Sr. Nick após o aniversário de 16 anos. Valentina, sua primeira filha, está prestes a atingir tal idade. Então, Dr Parnassus e Sr. Nick renegociam o pacto. Agora, o contador de histórias precisa lutar contra o tempo e contar com a ajuda de outros para salvar sua filha. *Estréia 25/12*

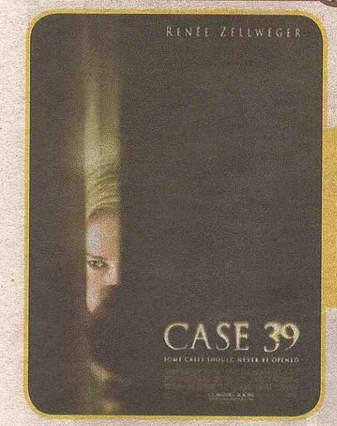

Caso 39
Case 39

Uma assistente social salva uma garota de 10 anos de idade de seus pais. Porém, ela descobre que a história da menina é mais compli-cada do que parece. *Estréia 1/1*

Premier Dental Associates

Infantil Por apenas $19.50 Subscribe
Super Por apenas $39.00 Subscribe
Básico Por apenas $29.00 Subscribe
Sorriso Fidelidade Por apenas $49.00 Subscribe

232 Pond St 2nd Floor. Natick, MA 01760
EMERGÊNCIA: 866.769.8755
508.319.6333
www.premierdentalassociates.net

Novelas

QUINTA-FEIRA, 24 - Rodrigo se lembra que a arma de Ricardo está registrada no nome de Euzébio. Os dois acreditam que encontrar Euzébio seja a solução para tirar Vera da cadeia. Rodrigo diz ainda que não liga para o sumiço do diário e que quando encontrar Olga, ela terá que explicar muita coisa. Bela conta que Verônica não está agindo como presidente e Rodrigo acredita que ela levará agência à falência.

SEXTA-FEIRA, 25 - Vera pede que Rodrigo tome cuidado, já que Ricardo é capaz de qualquer coisa. Verônica, atenta, vê Diogo entregando a peça publicitária para que Mariana faça a inscrição no festival de Cannes. Ela manda um e-mail para Diogo, fingindo ser um americano com quem ele e Verônica tinham uma reunião, e marca um encontro em um restaurante.

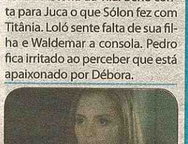

QUINTA-FEIRA, 24 - Bruno pro-põe a Lígia que eles se unam para localizar Tony e Fernanda. Pavão cai na real e se dá conta de que perdeu tudo. Tony garante que eles vão recuperar o que ele perdeu. Furioso, Pavão fala para Tony que vai acabar com Zé Formoso. Tony diz a Pavão que sozinho ele não tem condições e sugere que eles organizem um ataque contra o rival.

SEXTA-FEIRA, 25 - Fernanda e Lígia pedem para Tony e Bruno acabarem com a guerra. Luna provoca Antônia. Rafael diz a Antônia que ela exagerou. Antônia e Luna dançam uma para a outra, sem encostarem uma na outra. Vânia fica preocupada com que Dulce disse sobre ela ser a próxima vítima. Dulce conta a Pedro que Armando está chorando arrependido.

Tempo

Sexta-Feira, 25/12
Max.: 2°C
Min.: 2°C

Sábado, 26/12
Max.: 8°C
Min.: 0°C

Domingo, 27/12
Max.: 4°C
Min.: -1°C

Segunda-Feira, 28/12
Max.: 0°C
Min.: -4°C

Terça-Feira, 29/12
Max.: 1°C
Min.: -2°C

Quarta-Feira, 30/12
Max.: 2°C
Min.: -8°C

Notícia da HORA

RETROSPECTIVA 2009!

Record exibe os fatos mais marcantes do ano

Na noite da quarta -feira, dia 30 de dezembro, às 22:15, (NY) , o experiente jornalista Paulo Henrique Amorim apresenta Restop 2009. O jornalista viajou ao local exato onde as principais notícias aconteceram. E, de cada um desses locais, apresenta os 29 assuntos que ganharam as manchetes na TV ao longo de 2009. Durante seis meses, editores, redatores e produtores mergulharam em quase duas mil horas de programação jornalística. Deste material, a equipe separou uma primeira leva com 100 assuntos. Depois, com 50, 40, 30 até chegar aos 29 temas centrais.

Assuntos que chocaram o Brasil serão relembrados em 65 minutos de programa, com um texto leve e uma edição dinâmica, sem deixar de lado a força e a credibilidade do jornalismo verdade, marca da Record.

Os temas que permaneceram na imprensa durante vários dias serão revistos com a devida atualização, o que certamente deixará o telespectador ainda mais informado.

Como andam as investigações da morte do Rei do Pop, Michael Jackson? E a crise econômica, que chegou a ameaçar milhares de empregos? Já saímos dela? A gripe suína está controlada? Existe riscos ainda? Roger Abedelmassih, estuprador de diversas mulheres que sonhavam em ser mãe, continua preso? O que teria derrubado o avião da Airfrance?

E mais: em São Paulo, as enchentes e a polêmica saia curta da universitária Geisy. No Rio de Janeiro, a vitória inédita na Olimpíada e a ousadia bandida capaz de derrubar um helicóptero. No exterior, os fenômenos Susan Boyle e Barack Obama, o primeiro negro a tornar-se o homem mais poderoso do mundo. Em Brasília, os atos secretos do Senado e o Panetonegate.

Cama de Gato

QUINTA-FEIRA, 24 - Rose convence Gustavo a não se entregar. Carlos Eduardo não dá atenção à conversa e acaba brigando com Davi. Roberto segue Carlos Eduardo sem ser visto por ninguém. Rose conclui que Consuelo é a única esperança de Gustavo.

SEXTA-FEIRA, 25 - Carlos Eduardo é pressionado por Verônica e Roberto a testemunhar. Rose, Péricles e Bené resolvem contar para Ernestina que Gustavo está vivo. Kátia fica inconformada por Mari não se declarar para Alcino.

SÁBADO, 26 - Verônica mente para Gustavo, que fica confuso com a história da vilã. Bené conta para Juca o que Sólon fez com Titânia. Loló sente falta de sua filha e Waldemar a consola. Pedro fica irritado ao perceber que está apaixonado por Débora.

Cara & Coroa

QUINTA-FEIRA, 24 - Vicente alerta Dafne de que ela pode ser presa. Dafne tenta falar com o avó sobre o quadro de Picasso, mas ele se sente mal. Vicente aconselha Denis a demonstrar seu amor pelos macacos no tribunal.

SEXTA-FEIRA, 25 - Judith tenta convencer Pelópidas a soltá-los, mas ele não atende ao pedido de sua abelha-rainha. Cássio reage ao saber que Léa saiu com Sid. Judith e Edgar são encontrados, pelos funcionários da galeria, presos e pintados de várias cores.

SÁBADO, 26 - Xico abre a jaula da macaca e os dois fogem do pet shop. Felipe diz a Bianca que vai passar o Natal com sua família e reclama. Ivonete recebe Vanessa e Fabiano em sua casa e Téo se oferece para preparar a ceia de Natal. Xico e a macaca passeiam pela cidade.

INTERNACIONAL

A VIDA

QUINTA-FEIRA, 24 - Gustavo deixa Betina na academia e fica enciumado. Carlos convida Betina para almoçar no Gengibre e ela fica nervosa. Luciana fica radiante ao olhar a paisagem pela janela do carro. Dr. Kalil fala que as chances de Luciana voltar a andar são remotas, mas existem.

SEXTA-FEIRA, 25 - Na boate, Lucas ameaça Dora. Ela volta para casa chateada e, sem querer, acorda Garcia e Rafaela. Helena diz a Alice que não acredita que Tereza vá deixar Luciana morar na casa amarela.

SÁBADO, 26 - Renata vai à casa de Ingrid na esperança de fazer as pazes com Miguel. Marcos e Helena brindam o Natal e trocam seus presentes. Edite e Glória ficam orgulhosas da bela ceia de Natal que prepararam para a família e para os hóspedes da pousada.

JS Galera TOP

Feliz Natal

Alex Colombini Director de Marketing do JS e família, agradece a todos clientes, amigos e leitores do JS pela confiança e fidelidade ao JS e deseja um Natal e Ano Novo de muitas realizações.

A Equipe do JS Agradece a todos empresários, anunciantes, amigos, leitores e contribuintes pela confiança no nosso veículo de cominicação nesses 16 anos de Historia na Comunidade. Credibilidade, Confiança e Seriedade não se compra, se conquista, por isso dividimos com você leitor amigo a nossa alegria em mais um Natal e fim de ano, ou melhor começo de ano, de muitas alegrias, conquistas e vitórias! Por isso desejamos a todos um SUPER FELIZ NATAL a toda Comunidade Brasileira!!!

Ronaldinho e sua esposa Silvia do site O Favarito.com desejam a todos um Feliz Natal e um Ano Novo cheio de sucesso.

Ronaldo Rener deseja a todos um Feliz Natal

Celcinho Corredor deseja a todos boas festas

Equipe da Tax Brother deseja a todos amigos e clientes feliz Nata e próspero Ano Novo

Mara Sadigursky, Colunista do JS e Galera top, deseja a todos um natal de Muita paz e alegria para todos

Fernado Sky Braz Deseja a todos um Feliz Natal...

Leandrinho, deseja a todos amigos e ouvintes de seu programa um Feliz Natal e prospero Ano Novo

Julio Silva e Esposa, Hope debit deseja a todo um Feliz Natal e excelente 2010

Valtinho e esposa Cafe Brazil deseja a todo feliz Natal.e Boas Festas

Índice

1 Advogados e Despachantes -página 27
2 Diversos -página 27
3 Empregos -página 27
4 Imóveis -página 29
5 Saúde e Estética -página 31
6 Serviços -página 31 e 32
7 Transportes e Cargas -página 32
8 TV & Internet -página 33
9 Venda & Manutenção de Computadores -página 34
10 Veículos -página 34
11 Páginas Amarelas -página 35

Advogados e Despachantes

Stephen E. Bandar
ADVOGADO
Imigração e Naturalização
Reparação de créditos
Problemas com débitos
Acidente de carro
Divórcios e separação
Notário Público
Em Português falar com Josy 617.388.2494
2000 Massachusetts Ave, Suite 02
Cambridge, MA 02140
617.354.3434
Apresente este anúncio e receba sua primeira consulta GRÁTIS!

Brasil Acessoria juridica, LLC
537 Broadway, Everett, MA 02149
Marlena Dias, Paralegal
Thomas P. Glynn, Advogado
IMIGRAÇÃO
DEFESA CRIMINAL
ACIDENTE DE CARRO
ACIDENTE DE TRABALHO
DIVORCIO
FALÊNCIA
Nós podemos te ajudar!
781.334.6243

Diversos

Celular Apple iPhone 2G 8GB HD GSM desbloqueado, funciona no Brasil. Apenas $200. Aguiar (603)438-2127

Vendo 4 pneus novos da Bridgestone Blizz AK, otimo preco, 185/65 RIS, favor ligar para 857-488-8091.

Tudo para sua festa - Aceitamos encomendas de salgados e bolos para todas as ocasiões. Fazemos e distribuimos salgados e docinhos. Montamos kits para empresas. Entregamos em sua casa! Elias e Ana Phone 978-3320498

Classe de inglês – Aprenda com quem tem experiência. Interprete médico, de corte e imigração. Pequenos grupos em Framingham $10h . 508.667.4329

Vendo lindo vestido de noiva branco completo, tomara que caia, tamanho 2, com véu, luvas por apenas $300,00. Ligue para 617-910-8032.

PARALEGAL & NOTARY PUBLIC INTERPRETAÇÕES E TRADUÇÕES Assessoria com procurações, autenticações, Preenchimento de formulários Imigratórios e serviços junto ao Consulado. Cell: (617)710-8627, mariaedovalle@gmail.com

Vendo Lindíssimos conjuntos de lingerie de strass do Brasil, atendimento a domicilio, atraves do cel 617-401-6339 Sandra.

Vendo Schedule comercial, interessados falar com Cristiano ou Madelon - 781.420.2347

Compro pesos para exercicios Dumbbell. Procuro 2 de 25lbs. Favor entrar em contato com marcos 617-5382603

Vendo um berço do tipo moises, beliche, guarda roupas, micro-ondas, etc... motivo de mudança... 617.388.7416 - Luziane

Tradutor e inteprete americano. Imigracao, forum, hospitais e preenchimento de formularios (imigracao e consulado) www.interpretesbrasil. com 603-443-7251 e 617-869-2693

Manicure e pedicure, Allston,Ma tel# 617-792-8504, Samanta. Vendo Racco e Herbalife!!

Aulas particulares de inglês com método único e estimulante. Professora com 20 anos de experiência. Para informações, chame 781-526-9375.

Serviços de tradução e de interpretação em hospitais, clínicas, cortes e outros locais. Tenho certificado em tradução e interpretação na área médica e legal e 10 + de experiência. Cynthia 781-526-9375.

Vendo franquia de limpeza comercial na area de Newton,MA. $ 35 mil a vista. Interessados deixar mensagem: 508 3097194

Sentimental - Mulher madura, boa cultura, bom nível, procura homem com mais de 50 anos, bom nível, sem vícios, desimpedido, e, temente a Deus, para se fazerem companhia. Favor enviar carta com foto e fone para Clara P.O. Box 16 -110 Broadway - Somerville - MA - 02145

Sentimental - Homem viúvo de 43 anos com dupla cidadania procura mulher entre 36 e 45 para futuro compromisso com seriedade somente, por favor, chamar 339.440.3259

Vendo esquedio de limpeza comercial horários flexíveis,contrato garantido 10 anos – 7814202347

Oficina de artes circenses, quer aprender a ser um palhaco de hospital ou do ministerio de Jesus? Aulas de malabarismo? Maquiagem artistica? 617 501 5884 - c/ Andreza- orkut - Fabrica D Sonhos.

Ecomomize na conta de aquecimento usando Palett Stove (fogão a peletes). Vendo um usado em excelente condições de funcionamento, preco normal $1800.00 vendo por $600.00 Urgente. 857-991-4211/781-55-7436

Empregos

Atenção!!! Revere - MA estamos precisando de pessoas para trabalhar na área de limpeza aos Sábados e Domingos (Part- Time) $10,00 por hora -Ligue já e fale com Marcos 978 423-3662 -Começo imediato.

Precisa-se de lanterneiro, pintor, funileiro com experiência e responsabilidade, paga-se bem aplicar no local. 88 East Elm St - Everett - MA próximo ao stop shop- seg-sext 11-3pm - favor não ligar depois das 3pm seg-sext -phone: 857 888 6565

Precisa-se de pizza maker com experiência em (Italian. pizza),full time,pay cash. Olympic House of Pizza- 655 E. Broadway - South Boston

Camarógrafo - Precisa-se de camarógrafo profissional com experiência em televisão para par time. Informações 617 569-8070 falar com James

Editor de Video - precisa de editor de video profissional com experiência para par time ou fulltime,

Descrição da vaga: Montagem (edição), Set ups e operação de câmera DV/HDV e HD. Experiência em áudio visual. Softwares: Apple final Cut Pro , Apple Motion/ After Effects, Adobe premiere pro, Sound Track Pro, tricaster. Conhecimento básico em iluminação/fotografia para video conhecimento em todos os fundamentos que envolvem a parte técnica da realização audiovisual. Informações 617 569-8070 falar com James

Representantes de Vendas – Empresa multinacional esta contratando em MA e uma secretaria. Poderá escolher seu próprio orario de trabalho. Assinamos os documentos quando houver uma reforma imigratória. Treinamento em Somerville. Ligue hoje mesmo 617.8584466 – Towne-craft

Oportunidade de trabalho - Vc está cansada de limpar casas? mude sua vida,oportunidade de trabalho imediato não se trata de vendas nem de internet ótimos ganhos, a empresa oferece treinamento. Janilson 781 439 93 68

Procuro pessoa para trabalhar em Malden, mecânico, 781 321 8181

Atenção Moradores da Regiao de Lowell,Tewksbury,Billerica,Chelmsford, Westford e Dracut. Champion Cleaning esta contratando pessoas para trabalhar na área de limpeza de condomínios. Full - Time de Segunda a Sexta - Feira de 40 ate 60 horas Semanais. É necessário ter carteira de Motorista Americana. Pagamento Semanal começando $ 9,00 POR HORA + Over Time.

$$$$$ Limpadores de Carpetes $$$$$
Também estamos a procura de Profissionais na área de Lavagem de Carpetes. Necessário ter Carteira de Motorista AMERICANA e experiência com Truck Mounting. Salário inicial $12,00 Por hora + Over Time de Segunda a Sexta - Feira das 7:15 PM ate Termino do Trabalho. Favor ligar para Marcos 978 423-3662 somente horário no Comercial 07h30min AM ate 05h30min PM de Segunda a Sexta - Feira.

OPORTUNIDADE DE TRABALHO

Calendar Club and Game store is looking for managers, assistant managers and sales person to sell calendars and Games at the malls, you must be responsible, honest and hard work, you do have to **SPEAK ENGLISH** and have a car. We need people to work at the following malls: Cape Cod Mall, Hanover Mall, Natick Mall, Providence mall, Emerald Square mall, Shopps at Blackstone, Crossing at Smithfield, Cambridge Mall, snd Square One Mall, Chestnut hill, Dartmouth, Burlington, Nashua.
Please email me your resume! if you don't have one please send me your full name, address , phone number and which mall you are interested to work and which position are you willing to work and I will contact you.

Email to wisefabio@me.com

Oportunidade para quem trabalha na área de house clean e quer fazer uma renda extra part time ótimos ganhos $500 $4000. Janilson Lima 781 439 9368

Procura-se pessoas que não tenha vícios para dividir um a apartamento de 2 Dorm. em Beverly, com piscina academia e park a vontade.Perto da rota 128, no Folly Hills luxuria Cond. O local e Nice, só precisa trazer seus pertences pessoais,apto já ta mobiliado.Interessado ligar para maior informações. Tel 781.632.1979

Tenho um trabalho para limpar uma casa juntamente com um part-time de housekeeper para esquentar o jantar de segunda a sexta no horário de 5:00 as 8:00 da noite, interessados favor ligar para 781 795 1045 e deixar mensagem

FULL TIME Employement Opportunity. One of fastest growing companies in the Debt Solutions Industry is HIRING sharp and motivated individuals to fulfill its SALES Agents positions. Great Compensation - Potential $50,000.00 plus, Pay is 100% Commission, Full Time Position, English/ Portuguese is a must, Telephone Sales Experience 1-2yrs. Please email your resume to info@creditcardwelfare.com or fax it to (888) 613-0151

Oportunidade para quem quer fazer um dinheiro extra, não se trata de vendas nem de internet. Com ótimo ganhos, Tel contato 781.439.9368

PROCURA-SE PESSOAS PARA TRABALHAR NA FASTWAY MOVING (WILMINGTON E FRAMINGHAM) NO SETOR DE ATENDIMENTO AO CLIENTE, DE SEG A SEX (8AM/6PM) E AOS SÁBADOS (9AM/1PM). SALÁRIO: $2,300.00 MENSAL. CANDIDATA DEVE TER AUTORIZAÇÃO PARA TRABALHAR NOS EUA. FAVOR CONTACTAR: FERNANDA (978) 229-5215.

Precisa-se de mulher para entragar propagandas, U$ 8,00 por hora, 617 841 1859.

Precisa-se de mecânico com experiência para trabalhar em Medford, 617 840 1859

Estamos com uma vaga em aberto para trabalhar com limpesa em North Andover e necessario que tenha documents legais para esta vaga. Fala com Edgar Martins 508-309-0131

Winchester busy store needs: Full time pizza maker and deliver driver. Pays well. Chris 781.7296541

Oficina está contratando profissionais para trabalhar com lanternagem e pintura. Na cidade de Canton em MA. Damos preferência para quem tem experiência. Full Time com até 60hs semanais. Ótimo salário e ótimas condições de trabalho. Contato 781 534 3458 CANTON AUTO BODY

Buscamos representante comercial! produto revolucionario.Acesse nosso site para maiores informações www.5nailsprinter.com ou ligue 617-381-0066

Distribuidora de Bebidas e Alimenticios esta a procura de Vendendores para a area de Worcester, cape cod e Framingham - Documentacao, Abilidade e Ingles sao Necessarios. Para Maiores Informacoes entre em contato com Renata (508)482-0110

PRECISO DE PESSOAS P/ TRABALHAR EM (ROOFING COM EXPERIÊNCIA)- SALARIO ENTRE $13.00 E $18.00 POR HORA. LIGAR: 617-840-1859 deixe Mensagem com nome e telefone.

PRECISO DE UM LANTERNEIRO que saiba mexer com SOLDA para fazer um Bico depois do horario e final de semana na minha casa. Ligar: 781-656-2490 e dei-xe seu nome e telefone.

ESTOU A PROCURA DE TRABALHO, TENHO EXPERIÊNCIA EM PINTURA, MAS QUALQUER OUTRO TRABALHO ESTOU DISPONIVEL, MORO EM REVERE. FONE: 617.784.5112.

Lavanderia em Beverly - Estamos contratando um passador de calcas com experiência trabalhar finais de semana. Salario a combinar 978-922-2343

VIA BRAZIL
SEU DESPACHANTE NA AMÉRICA
Disk a Vontade
ligações para o Brasil ilimitados a partir de 29,95 por mês no celular.
SEGUROS DE AUTOMÓVEIS
com Sabrina
Abertura de seguros de Automóveis com Carteira de Habilitação do Brasil e também Carteira Internacional. Não importa sua situação imigratória, renovação e emplacamento automático no mesmo dia.
- Seguros de Automóveis
- Notário Publico
- Tradução de Documentos
- Procuração
- Fotos para Passaporte
- Serviço junto ao Consulado
- Recebimento de Contas
- Autorização de Viagem
- Renovação de Passaporte
- Extenção de Permanência (i94)
- Tradutores / Cortes de Imigração Trânsito e Hospital
- Declaração de Imposto de Renda / Itin#
- Passagens Aéreas
- Transporte para Aeroportos, Consulado, Cortes e Hospitais
- Abertura de Empresas / Fed Tax ID
- Acessórios para Celular Nextel/Sprint
- Xerox para o Brasil
REMESSAS DE DINHEIRO PARA O BRASIL
HORÁRIO DE FUNCIONAMENTO
DE SEGUNDA A SEXTA 9:00 AM A 6:00PM
SÁBADO 10:00AM A 3:00PM
978.532.3355
978.935.2002
85 MAIN ST. C7 PEABODY - MA 01960
FAÇA-NOS UMA VISITA HOJE MESMO E SAIA COM SEU CARRO ASSEGURADO.

ATENÇÃO

Dentes perdidos ou defeituosos?
Nova tecnologia que nos permite recolocar dentes em um dia

Ligue e marque sua consulta
"Falamos Português e temos preços especiais para Brasileiros"
Primeira consulta e radiografia panorâmica gratis!

PERIODONTIA, ESPECIALIZAÇÃO EM IMPLANTES
Exames, Limpeza, Tratamento de gengiva
Restaurações, Extrações, Tratamento de canal
Coroas e pontes, Próteses, Dentaduras

Promoção por tempo limitado
Implante completo somente $2,300.00

Aceitamos
VISA/MASTERCARD
Plano de Pagamento
CARE CREDIT

DENTPLANT
Consultorios em Boston
e Central Mass.

978-840-3366
www.dentplant.net

Raymond J Wauford, Jr.

70 Broadway St - Westford - MA - 01886
Attorney at Law

Se você tem problemas com:

Imigração
Policia - carteira de motoristA etc
Violência Domestica
Divorcio, - Partilha de bens
Acidente de carro, - Seguros
Acidente de trabalho
Pensão de filhos

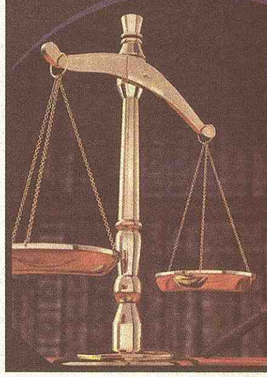

Ligue agora mesmo e fale com a Rita Freitas
Representante legal do Raymond J Wauford, Jr
Attorney at Law

Phones:
978.692.1712
978.692.1790

Escola de Informática
mghightech

Ligue hoje

www.mghightech.com

Investa no seu futuro e se inscreva para um dos nossos cursos:

~ Manutenção de Computadores
~ Web Design (HTML & CSS)
~Photoshop
~ Basico de Computação
~Java ~ C ~ C++
~ e muito mais

774-249-2559

129 Concord St. Suite 5
Framingham, MA

78 Central St.
Somerville, MA

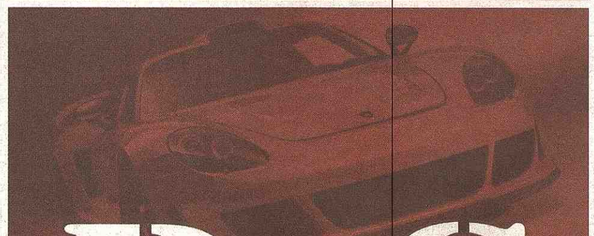

P&S
AUTO BODY

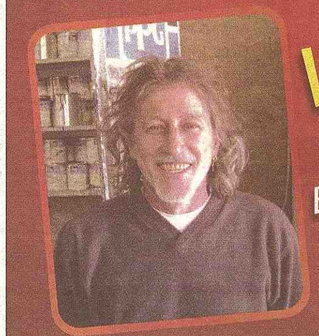

Wilson
EXPERIÊNCIA
E COMPETÊNCIA
617.501.3381
617.381.8786

29 BOW ST, EVERETT-MA

REVELLON 2010

FAÇA JÁ A SUA RESERVA

Você não pode perder essa noite inesquecível. Uma garrafa de Champagne em cada mesa e a música por conta das melhores bandas.

BANDA PONTO 5, SÉRGIO FROES E JÚ (PONTO COM)

www.CafeBelo.com

Café Belo

$30.00 Por Pessoa c/ Mesa
$20.00 Por Pessoa s/ Mesa

158 School Street - EVERETT, MA 0219
617.544.3772
417 Waverly Street, FRAMINGHAM, MA 01702
508-872.8099
120 Washington Street, SOMERVILLE, MA 02143
617.623.3696

AGORA MAIS 1

Rodizio $9.89
Buffet $6.79 LB

Café Belô

445 Somerville Avenue
617-284-6255
(Em frente ao Market Basket)

ATENDENDO A COMUNIDADE EM SOMERVILLE

DELIVERY - 617-284-6256

Use este cupom no Café Belo mais póximo à você
visite www.cafebelo.com para maiores informações

Café Belô
Steak House

Rodizio
Para 2 pessoas
uma GRÁTIS ALMOCO/JANTAR - coupom SEG - SEX. / 11AM - 11PM

Agora você tem uma excelente oportunidade de convidar uma pessoa para experimentar um delicioso Rodizio.
Muitas opções de Saladas, um variado buffet e mais de 10 tipos de carne.
Válido somente para duas pessoas ou mais, não tem valor em dinheiro. Não e válido para fim de semana e feriado.

Info: 617-544-3772

Válido até: JAN.31.2010

SUPER JC MARKET & CAFÉ

$4.99 lb HOT & COLD BUFFET

- The Best Quality and Price in the area!
  (A melhor qualidade e preço da região)
- More than 20 choices. Different selections everyday!
  (Mais de 20 pratos. Escolhas diferentes diariamente!)
- Full breakfast on weekends (NEW!)
  (Café da manhã nos finais de semana)
- Breads, cakes, desserts, & "salgadinhos"
  (Pães, bolos, sobremesas, e salgadinhos)

And much more! *(E muito mais!)*

Custom Made

Cakes!

Our highly skilled professionals can customize your cake for any special occasion. Call today to place your order!

Nossos profissionais de alta qualidade podem confeccionar o seu bolo da maneira que você deseja, para qualquer ocasião. Ligue hoje para fazer a sua encomenda!

KitFesta!

# of people / # de pessoas	Cake for.... / Bolo para...	Brazilian Appetizers / Salgadinhos	Brazilian Pastries / Docinhos	2lt Sodas / Refrigerantes de 2lt	Price / Preço
12	12	60	40	2	$80.00
20	20	100	50	3	$115.00
45	45	220	115	6	$299.00
70	70	280	165	8	$329.00
100	100	380	200	10	$439.00

*Call for other quantities / *Ligue para preços de outras quantidades*

ALL IMAGES USED FOR ILLUSTRATIVE PURPOSES ONLY. POSSIBLE TAXES NOT INCLUDED ON PRICES. PRICES MAY CHANGE WITHOUT NOTICE.

67 CHELSEA ST. EVERETT, MA (617) 389-1333

WWW.SUPERJCMARKET.COM

ADD US ON orkut *(JC MARKET)* FOR SAVINGS UPDATES!

CHRISTMAS SAVINGS!

Contra Filé *(Sirloin Stake)* $3.99 lb

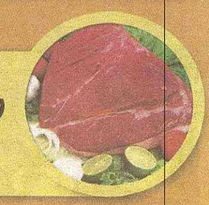

Alcatra *(Top Sirloin)* $1.69 lb

Refrigerantes Schin *(Schin Sodas)* COMPRE 1, GANHE 1 BUY 1, GET 1 FREE $1.99

Biscoito Bono *(Bono Cookies)* 2x $1.00

CAFE BUSTELO *283g* $2.99 each

$2.99 each **NESTON NESTLE** *400g*

ABACAXI EM CALDA TOZZI *400g* $1.99 each

.99¢ each **CHOCOLATE LACTA AMARO EM BARRA** *170g*

MASSAS MILANEZA .99¢ each

.99¢ each **ITAMBE CREME DE LEITE** *300g*

DOCE EM CALDA RESERVA DE MINAS *630g* $2.99 each

$7.99 each **CORN OIL LA FE** *96 FL OZ 2.84L*

OFFERS VALID WHILE SUPPLIES LAST FROM: 12/15/2009 TO 01/01/2009

ALL IMAGES USED FOR ILLUSTRATIVE PURPOSES ONLY. POSSIBLE TAXES NOT INCLUDED ON PRICES. PRICES MAY CHANGE WITHOUT NOTICE.

SUPER JC MARKET & CAFÉ

67 CHELSEA ST. EVERETT, MA (617) 389-1333

WWW.SUPERJCMARKET.COM

ADD US ON orkut *(JC MARKET)* FOR SAVINGS UPDATES!

$4.99 lb HOT & COLD BUFFET

- The Best Quality and Price in the area!
  (A melhor qualidade e preço da região)
- More than 20 choices. Different selections everyday!
  (Mais de 20 pratos. Escolhas diferentes diariamente!)
- Full breakfast on weekends (NEW!)
  (Café da manhã nos finais de semana)
- Breads, cakes, desserts, & "salgadinhos"
  (Pães, bolos, sobremesas, e salgadinhos)

And much more! *(E muito mais!)*

Custom Made

Cakes!

Our highly skilled professionals can customize your cake for any special occasion. Call today to place your order!

Nossos profissionais de alta qualidade podem confeccionar o seu bolo da maneira que você deseja, para qualquer ocasião. Ligue hoje para fazer a sua encomenda!

KitFesta!

# of people / # de pessoas	Cake for.... / Bolo para...	Brazilian Appetizers / Salgadinhos	Brazilian Pastries / Docinhos	2lt Sodas / Refrigerantes de 2lt	Price / Preço
12	12	60	40	2	$80.00
20	20	100	50	3	$115.00
45	45	220	115	6	$299.00
70	70	280	165	8	$329.00
100	100	380	200	10	$439.00

*Call for other quantities / *Ligue para preços de outras quantidades*

ALL IMAGES USED FOR ILLUSTRATIVE PURPOSES ONLY. POSSIBLE TAXES NOT INCLUDED ON PRICES. PRICES MAY CHANGE WITHOUT NOTICE.

CHRISTMAS SAVINGS!

Contra Filé *(Sirloin Stake)* $3.99 lb

Alcatra *(Top Sirloin)* $1.69 lb

Refrigerantes Schin *(Schin Sodas)* COMPRE 1, GANHE 1 / BUY 1, GET 1 FREE $1.99

Biscoito Bono *(Bono Cookies)* 2x $1.00

CAFE BUSTELO 283g $2.99 each

$2.99 each **NESTON NESTLE** 400g

ABACAXI EM CALDA TOZZI 400g $1.99 each

.99¢ each **CHOCOLATE LACTA AMARO EM BARRA** 170g

MASSAS MILANEZA .99¢ each

.99¢ each **ITAMBE CREME DE LEITE** 300g

DOCE EM CALDA RESERVA DE MINAS 630g $2.99 each

$7.99 each **CORN OIL LA FE** 96FL OZ 2.84L

OFFERS VALID WHILE SUPPLIES LAST — FROM: 12/15/2009 TO 01/01/2009

ALL IMAGES USED FOR ILLUSTRATIVE PURPOSES ONLY. POSSIBLE TAXES NOT INCLUDED ON PRICES. PRICES MAY CHANGE WITHOUT NOTICE.

ATENÇÃO

Dentes perdidos ou defeituosos?
Nova tecnologia que nos permite recolocar dentes em um dia

Ligue e marque sua consulta
"Falamos Português e temos preços especiais para Brasileiros"
Primeira consulta e radiografia panorâmica gratis!

PERIODONTIA, ESPECIALIZAÇÃO EM IMPLANTES
Exames, Limpeza, Tratamento de gengiva
Restaurações, Extrações, Tratamento de canal
Coroas e pontes, Próteses, Dentaduras

Promoção por tempo limitado
Implante completo somente $2,300.00

Aceitamos
VISA/MASTERCARD
Plano de Pagamento
CARE CREDIT

DENTPLANT
Consultorios em Boston
e Central Mass.

978-840-3366
www.dentplant.net

Raymond J Wauford, Jr.

70 Broadway St - Westford - MA - 01886
Attorney at Law

Se você tem problemas com:
Imigração
Policia - carteira de motoristA etc
Violência Domestica
Divorcio, - Partilha de bens
Acidente de carro, - Seguros
Acidente de trabalho
Pensão de filhos

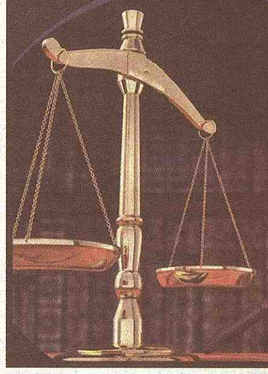

Ligue agora mesmo e fale com a Rita Freitas
Representante legal de Raymond J Wauford, Jr
Attorney at Law

Phones:
office 978.692.1712
978.692.1790

Escola de Informática
mghightech

Ligue hoje
www.mghightech.com

Investa no seu futuro e se inscreva para um dos nossos cursos:

~ Manutenção de Computadores
~ Web Design (HTML & CSS)
~Photoshop
~ Basico de Computação
~Java ~ C ~ C++
~ e muito mais

774-249-2559

129 Concord St. Suite 5
Framingham, MA

78 Central St.
Somerville, MA

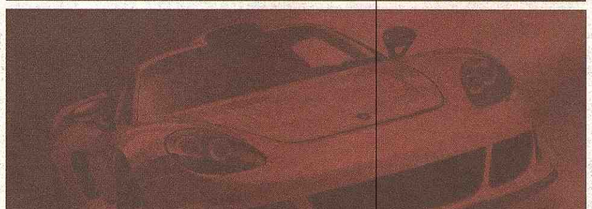

P&S
AUTO BODY

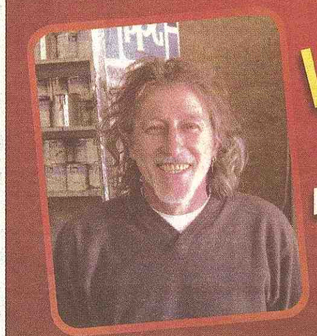

Wilson
EXPERIÊNCIA
E COMPETÊNCIA
617.501.3381
617.381.8786

29 BOW ST, EVERETT-MA

REVELLON 2010

FAÇA JÁ A SUA RESERVA

Você não pode perder essa noite inesquecível. Uma garrafa de Champagne em cada mesa e a música por conta das melhores bandas.

BANDA PONTO 5, SÉRGIO FROES
E JÚ (PONTO COM)

www.CafeBelo.com

Café Belo

$30.00 Por Pessoa c/ Mesa
$20.00 Por Pessoa s/ Mesa

158 School Street - EVERETT, MA 0219
617.544.3772
417 Waverly Street, FRAMINGHAM, MA 01702
508-872.8099
120 Washington Street, SOMERVILLE, MA 02143
617.623.3696

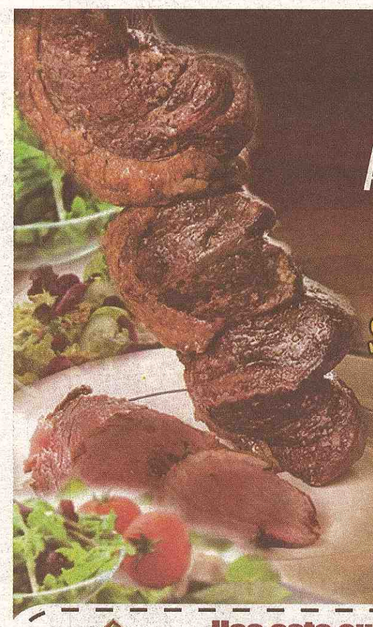

AGORA MAIS 1

Rodizio $ 9.89
Buffet $ 6.79 LB

Café Belo

445 Somerville Avenue
617-284-6255
(Em frente ao Market Basket)

ATENDENDO A COMUNIDADE EM SOMERVILLE

DELIVERY - 617-284-6256

Use este cupom no Café Belo mais póximo à você
visite www.cafebelo.com para maiores informações

Café Belo
Steak House

Rodizio
Para 2 pessoas
uma GRÁTIS ALMOCO/JANTAR - coupom SEG - SEX / 11AM - 11PM

Agora você tem uma excelente oportunidade de convidar uma pessoa para experimentar um delicioso Rodízio.
Muitas opções de Saladas, um variado buffet e mais de 10 tipos de carne.
Válido somente para duas pessoas ou mais, não tem valor em dinheiro. Não e válido para fim de semana e feriado.

Info: 617-544-3772

Válido até: JAN.31.2010

Receba grátis o Tratamento com

O PREPARADO

Para o amor, saúde, dinheiro e família

Domingo às 9:30 da Manhã

Fui obrigado a usar os "modess" da minha mulher

Marco Cunha

Sofri com colitis aguda. Sangrava diariamente de forma abundante. Me sentia fraco fisicamente e cheguei a desmaiar.

Por várias vezes fui envergonhado ao sair na rua, pois as pessoas viam minhas calças manchadas de sangue e por essa causa passei a usar os "modess" de minha esposa. Os médicos diziam que não havia cura.

Fui até a Igreja Universal, recebi o tratamento espiritual e já faz 6 meses que não tenho nenhum sangramento. Fui totalmente curado!

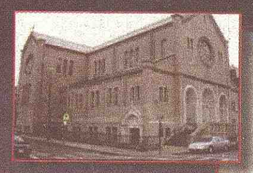

Em East Boston
55 Moore St.
(Entre Bennington e Saratoga St.)
Inf. (617) 569-8074

outros endereços:

Brockton	Dorchester	Lawrence
400 Main St.	763 Dudley St.	348 Jackson St.
(508) 588-7999	(617) 265-9069	(978) 557-1046

EXISTE UM MAL NA SUA VIDA?

DEPRESSÃO, MAL OLHADO, MACUMBARIA, FALTA DE DINHEIRO, VÍCIOS, AZAR NO AMOR, INVEJA...

DESCUBRA EM 3 MINUTOS SE EXISTE UM MAL CONTRA VOCÊ

grátis

1800-801-6591

Realize uma Avaliação Espiritual 32 ANOS DE EXPERIÊNCIA

Mais canais por muito menos!

120 CANAIS +TV GLOBO $39.98 | INTERNET $19.99 | TELEFONE ILIMITADO BRASIL E USA $24.99

781.590.0003/978.935.2007

INSTALAÇÃO 100% GRATUÍTA PARA AMANHÃ EM BOSTON

JORNAL DOS SPORTS USA

EDIÇÃO 841 - ANO 16 - MASSACHUSETTS - 12/24/2009 A 12/30/2009 www.jornaldossportsusa.com DESDE 1993 - GRÁTIS

Há 16 anos prestando serviço para a comunidade brasileira em New England

NATAL

Origens do Natal: A tradição das árvores de Natal é mais antiga que o surgimento da celebração cristã 3

Alguns dos 7 presentes mais caros do mundo 4

OS 5 MAIS

Os Top 5 no mundo As cinco melhores cidades do mundo para viver, e muitos outros Tops 8

OS 5 MAIS

Asilo político nos USA, mais fácil 10

SAÚDE

Brasileiros não escovam os dentes 12

VARIEDADES

Lula o filho do Brasil estreia em janeiro 15 e 16

ESPORTE

Os maiores salários do futebol brasileiro 37 e 41

Marta e & Cia fazem 5 x 2 no Mexico 43

Jóias Personalizadas — Fabricação e Consertos

Art Gold Jewelry, Inc.

614 Broadway - Everett - MA - 02149 - Fone: 617-389-1697

www.artgoldjewelry.com

TOTAL HELP

A Total Help agradece a comunidade Brasileira, clientes e amigos pelo apoio no ano de 2009. E deseja a todos um Feliz Natal e um Prospero Ano Novo!

Optica Brasil

617 389 0099

Everett, Rota 16, 1885 Revere Beach Pkwy #3

Abington, Rota 18, 1501 Bedford St. #9

PC AUTO REPAIR

- Tune-ups
- Brakes
- Mufflers
- Exhaust
- Body Work
- Shocks
- Suspension
- Oil Changes
- Electrical Works
- Painting

445 Cambridge St. - Allston, MA 02134

617-787-0767 Paulo Cezar

JORNAL DOS SPORTS USA

86 Broadway, Lawrence MA
Zip Code: 01840
Fone 978.683.3645
Fax 978.683.0701
info@jornaldossportsusa.com
news@jornaldossportsusa.com
www.jornaldossportsusa.com

Editor, Publisher & President
Walter Martins
774.244.2888
walter@jornaldossportsusa.com

Executive Manager
Paulo Monauer
617.593.1828
pmonauer@jornaldossportsusa.com

Advertisement
Alex Colombini
857.888.9186
alex@jornaldossportsusa.com

Graphic Designer
Itaborai Melo
itaborai2@jornaldossportsusa.com

Columnist
Roberta Teixeira
Tatiana Carneiro
Eldio Macedo

Circulation
Jornal dos Sports
Frequency each Thursday

Circulation States
Massachusetts and New Hampshire

Affiliated with:
Agencia Estado de Noticias -
Associação Brasileira de Imprensa Internacional

Associado à abi inter

AGÊNCIA ESTADO

General Information
Signed articles, columns and letters do not necessarily reflect the views of the newspaper or publishers. Jornal dos Sports has no responsability for their contents.

Os artigos assinados, colunas ou cartas publicadas são de responsabilidade de seus autores e não refletem, necessariamente, a opinião deste jornal. O Jornal dos Sports não é responsável pelos conteúdos dos mesmos.

Anuncie no
Jornal dos Sports
De 1993 a 2009
16 anos
ao lado da comunidade brasileira nos Estados Unidos
617.593.1828
857.888.9186

FELIZ NATAL AMIGO

FELIZ NATAL

Pra vos,
Que fizeram do sol seu guia,
De cada manhã um lindo dia
De cada noite uma canção!

FELIZ NATAL

Pra vocês, que fizeram da Estrela Dalva
Seus caminhos:
Deram comida aos passarinhos
E repartiram com o homem seu pão!

FELIZ NATAL

Pra vocês, que tiveram um gesto amigo:
Um papo, um alento e deram abrigo
E estenderam suas mãos!

FELIZ NATAL

Pra vocês, que fizeram da dor a esperança;
Que fizeram sorrir uma criança
E que amaram de coração!

FELIZ NATAL

Pra vocês, que viveram a pobreza a fundo
Nas manjedouras do mundo
E não deixaram o tempo ir em vão!

FELIZ NATAL

Pra vocês, que são amigos, e pra vocês,
que ao inimigo presentearam com
Seu perdão!

FELIZ NATAL

Pra vocês, Amigos que sentem!
Pra vocês, Amigos que são Gente!

São os sinceros votos de toda a equipe do JS a todos os seus leitores, colaboradores, anunciantes e amigos.
Walter Martins – Paulo Monauer – Alex Colombini – Itaborai Melo – Tatiana Carneiro – Roberta Teixeira – Eldio Macedo

Imagem da Semana

Papai Noel...

...a figura que alimenta os sonhos de natal!

Frases da Semana

"Ser humilde com os superiores é obrigação, com os colegas é cortesia, com os inferiores é nobreza."
Benjamin Franklin

"O homem superior atribui a culpa a si próprio; o homem comum aos outros."
Confúcio

Espaço do Leitor

Parabéns JS!
Eldio Macedo é brilhante! Sabe reunir a vivência com entusiasmo!
Tê-lo como colunista aí do Jornal dos Sports é um golaço. A jogada é brilhante. O drible "Ronaldinho Gaúcho". O raciocínio é de um Gerson dos anos 70. Um Pelé em campo. Um Beckenbauer na defesa. Um Banks ou Yashin (o aranha negra) no Gol. Um Brito em resistência física. Um Zico na meia. Só não concordo com o título. Numerada? O cara é camarote presidencial.
Abraços

Kiko Silva

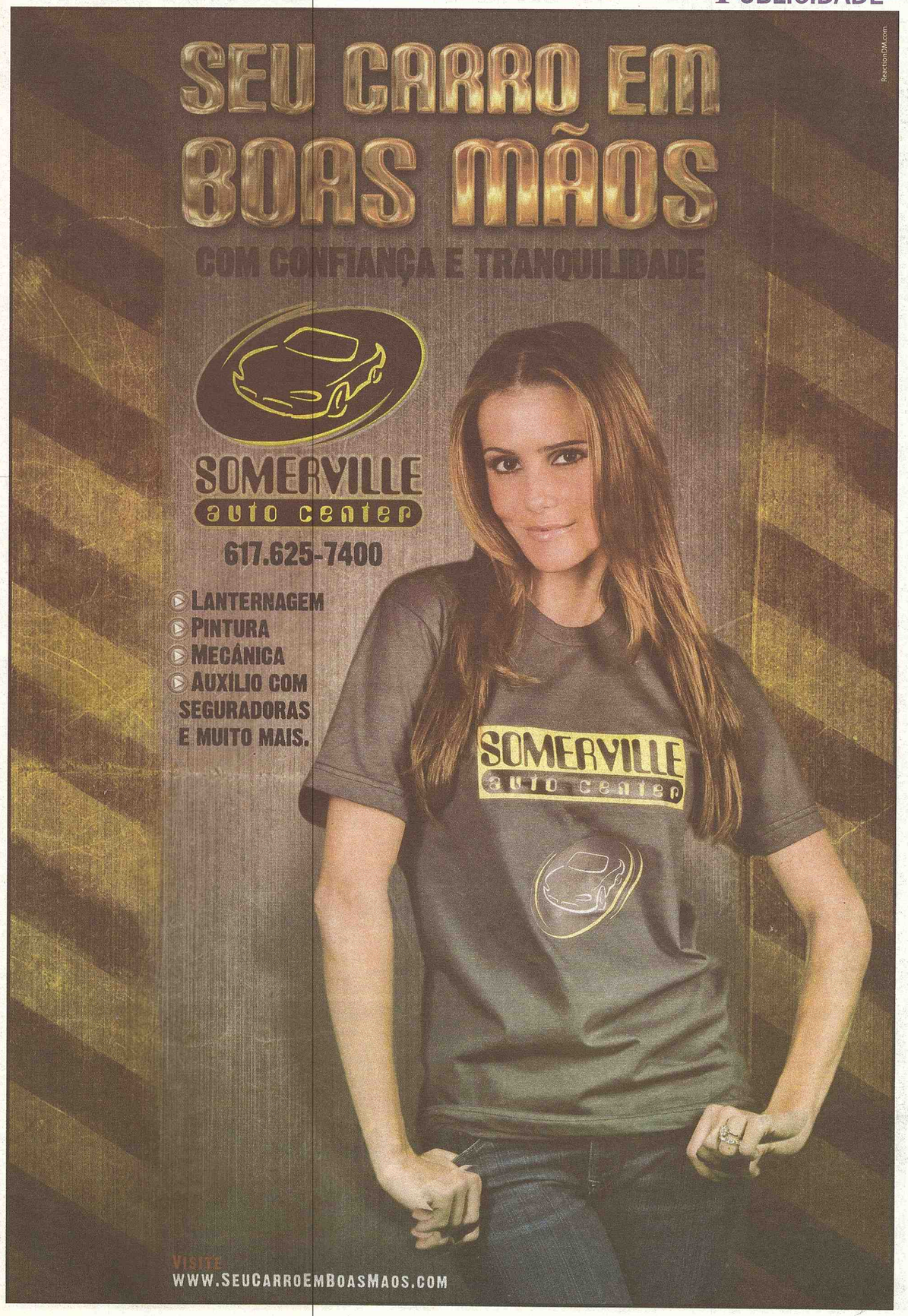

Lakers vencem Nets e possuem melhor campanha na NBA

Os Los Angeles Lakers, mesmo jogando fora de casa neste sábado, conseguiu vencer o fraco New Jersey Nets por 103 a 84. Os Lakers, com 21 vitórias, estão com a melhor campanha da NBA, enquanto os Nets, com apenas dois triunfos na temporada, permanecem com a pior campanha da Liga.

Os Nets até que conseguiram deixar a partida equilibrada durante o primeiro tempo e trouxeram dificuldade para os Lakers. Porém, no segundo tempo a normalidade ocorreu e os visitantes deslancharam na frente do placar para vencer.

Como esperado, Kobe Bryant foi o grande destaque do jogo. O camisa 24 dos Lakers foi cestinha com 29 pontos, além de ter pego 10 rebotes. Pelo lado dos Nets, Devin Harris se destacou com 21 pontos marcados.

Os Lakers tentam sua quarta vitória consecutiva neste domingo, em Detroit, contra a equipe dos Pistons. Enquanto o New Jersey Nets volta a jogar somente na próxima quarta-feira, novamente em casa, contra o segundo pior time da Liga, o Minnesota Timberwolves.

Ainda sem Leandrinho, Suns seguem invictos em casa e ficam perto de recorde

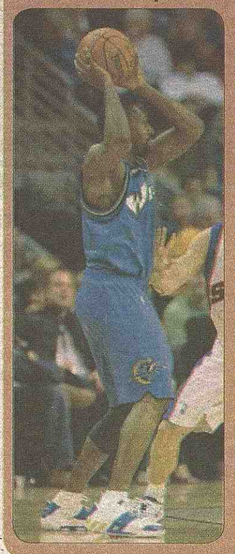

O Phoenix Suns segue sendo o único time que ainda não perdeu dentro de casa na atual temporada da NBA. Na noite de sábado, Steve Nash e Amare Stoudemire foram os responsáveis por manter o retrospecto, comandando a equipe à vitória por 121 a 95 sobre o Washington Wizards.

Foi o 10º triunfo seguido do time jogando em Phoenix, na terceira melhor marca de início da temporada da história da equipe. Em 1980-1981, os Suns venceram seus primeiros 12 jogos em casa. O recorde é de 1994-1995, com 14 triunfos seguidos.

O brasileiro Leandrinho segue fora do time, contundido. Mas o armador canadense Steve Nash, com 15 pontos e 15 assistências, e o pivô Amare Stoudemire, com 23 pontos e 14 rebotes, trataram de fazer com o que time não sentisse a ausência. Foi a 18ª vitória dos Suns na temporada, em 27 partidas.

Spurs sofrem, mas se recuperam para vencer os Pacers

O San Antonio Spurs sofreu, mas, diante de sua torcida, virou após estar perdendo por 13 pontos no período final pra cima do Indiana Pacers e venceu por 100 a 99 jogando um basquete não muito vistoso.

Com o resultado, os Spurs estão com 14 vitórias e dez derrotas na sétima posição da Conferência Oeste da NBA. Os Pacers perderam seu 16º jogo em 25 disputados e estão fora da zona de classificação para os playoffs do Leste.

Troy Murphy, do Indiana, foi o cestinha do jogo com 21 pontos marcados, além de ter pego sete rebotes. Pelo lado dos Spurs, Tim Duncan foi o destaque com 19 pontos anotados e 16 rebotes.

O San Antonio Spurs volta a entrar em quadra na próxima segunda-feira, novamente diante de sua torcida, contra o Los Angeles Clippers. Na mesma data o Indiana Pacers recebe o Milwaukee Bucks em seu ginásio.

Todos os dias o melhor Karaoke
e Música ao vivo

em Janeiro Grande
Campeonato de Sinuca

Espetinhos
PF U$ 7,99

617-381-8733
41 BOW STREET, EVERETT-MA 02149
Antigo sennas Grill, perto da Honda da Rota 99
www.pbrestaurant.com

VIANA'S Transporte
Transportanto você na alta temporada de trabalho!
Atendo toda a FLÓRIDA
E vamos até,
Mississipi e estado da Georgia

Licenciamento com seguro.
Agora com atendimento em aeroportos;
Miami, Pompano Beach, Ft. Launderdale
Orlando, West Palm Beach. Atendimento 24h.
Shopping, Pick up, Consulado
Van com 15 passageiros

- Maryland
- Connecticut
- Massachusetts
- Palm City
- Palm Bay
- Port Saint Lucie
- Stuart
- Jupiter e todo o condado de Broward
- Miami
- Orlando
- Tampa
- Boca Raton
- Pompano Beach
- Fort Launderdale
- Fort Myers
- Newark
- North Caroline

FLORIDA MASSACHUSSETS

Fazemos transporte de caixas e encomendas:
(239) 297-0386 / (239) 298-0257

As origens da maior festa cristã do mundo

A TRADIÇÃO *das árvores de Natal é mais antiga que o surgimento da celebração cristã, remontando a práticas adotadas por povos como os babilônios e os persas.*

As influências pagãs

Muitas das tradições do Natal surgiram antes do nascimento de Cristo. Práticas tais quais a de dar presentes, entoar cantigas de natal indo de casa em casa (muito comum nos Estados Unidos), a realização de ceias natalinas e as próprias procissões religiosas são tão antigas quanto a civilização mesopotâmica. Alguns povos da Mesopotâmia, por exemplo, acreditavam que seus deuses (entre os quais o principal era Marduk) lutavam contra as forças do Caos.

Para auxiliá-los no confronto com o Mal, realizavam festas que duravam aproximadamente 12 dias justamente na virada do ano, período esse que coincide com a época do Natal. Além da coincidência quanto aos períodos, os estudiosos percebem proximidades e influências em virtude da referência a luta entre o bem e o mal e também ao sacrifício que o rei desses povos deveria fazer para honrar e lutar ao lado dos deuses. Não era um sacrifício qualquer esses reis deveriam abrir mão de suas próprias vidas...

Para atenuar os efeitos do sacrifício, foi criada a ideia da encenação que deveria ser realizada justamente nessa época do ano. Ao invés de se submeterem a esse martírio, os reis propuseram que criminosos fossem utilizados para realizar seu papel. Para isso, durante um dia esses marginais seriam tratados como autênticos reis e, no final das celebrações, seriam mortos...

Festas semelhantes também eram realizadas na Babilônia e na Pérsia. A troca de papéis entre escravos e senhores era parte comum dessas festividades. Isso nos leva a lembrar da cerimônia da lavagem dos pés realizada por Jesus e seu compromisso com os pobres e humildes.

Acender fogueiras e reunir familiares e membros da comunidade ao redor das mesmas para espantar os maus espíritos era, por sua vez, prática comum entre os povos da Escandinávia. Através desses rituais esses povos oravam pelo retorno da primavera e do verão, épocas de fertilidade dos solos e fartura alimentar. Um dos símbolos dessa celebração consistia na prática de amarrar maçãs as árvores próximas do local onde se acendiam as fogueiras. Talvez esse seja o ancestral mais distante daquilo que hoje conhecemos como árvores de Natal.

A reminiscência mais aproximada das festividades do Natal cristão, de acordo com estudiosos é, no entanto, a festa romana conhecida como Saturnália. Essa proximidade se dá por conta da época do ano em que era realizada (entre o final do mês de dezembro e os primeiros dias de janeiro). Essa festa incluía grandes refeições, visitas a parentes e amigos e a troca de presentes... Além disso, os romanos decoravam árvores com velas acessas e faziam guirlandas para enfeitar suas casas.

O dia do nascimento de Cristo...

Uma das datas mais celebradas ao redor do mundo, o dia 25 de dezembro não é, de acordo com estudiosos e especialistas, aquele em que realmente nasceu Jesus Cristo. Uma das evidências utilizadas para explicar esse fato está nos registros da própria Bíblia, mais precisamente nos relatos de Lucas, onde ficamos sabendo que pastores estavam trabalhando nos campos durante a noite em que Jesus nasceu.

Como esses historiadores chegaram a essa conclusão?

Ao identificarem as condições climáticas da região onde ocorreu o nascimento de Cristo e perceberem que no mês de dezembro faz muito frio durante as noites, esses pesquisadores concluíram que seria pouco provável que os pastores estivessem fora de suas casas, desabrigados. O mais provável, de acordo com esses estudos e tomando por base os relatos de Lucas a respeito dos pastores, é que o nascimento de Jesus tenha ocorrido entre março e maio.

Outro fator complicador para a plena definição de uma data aproximada do nascimento de Cristo diz respeito ao fato de que as maiores partes dos cálculos realizados para a definição do calendário base da Igreja Católica foram feitos ainda durante a Idade Média. O maior interesse dos religiosos de então era institucionalizar completamente a Igreja Católica e a formalização dessa aceitação entre os reinos que se compunham no cenário posterior à queda do Império Romano do ocidente dependia da fixação de diretrizes e bases fixas, como um calendário festivo espiritual.

O estabelecimento desse calendário fixo e sua consolidação ao longo das décadas subsequentes acabou sacramentando para os cristãos do mundo todo várias datas como sendo definitivas, entre as quais, por exemplo, o 25 de dezembro como o nascimento de Jesus.

Outra polêmica a respeito dessa celebrada data diz respeito ao ano de nascimento de Cristo. Há controvérsias entre os historiadores quanto ao ano exato de nascimento. A única certeza é que o advento do messias cristão não se deu no ano 1 como acreditam milhões de fiéis ao redor do planeta. Os estudiosos fixam como data mais provável para esse acontecimento algum período entre os anos VI e IV A.C.

Century 21®

"Ajudar você e sua família a comprar, revender, alterar seu financiamento ou simplesmente te dar um conselho quando o assunto é a sua casa própria, tem que ser por profissionais que você pode confiar".

Maria Silveira e Zélia Barbosa há mais
de 10 anos servindo a comunidade brasileira em MA

Maria Silveira
781.241.3228

Zelia Barbosa
617.892.0300

Feliz Natal
e Próspero
Ano Novo

680 Broadway St - Everett - MA - 02149

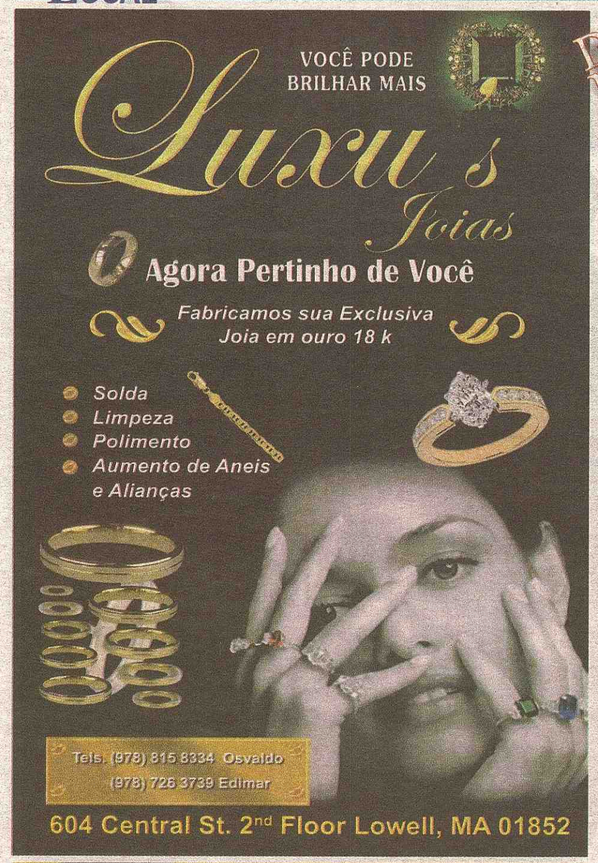

Desejos Natalinos

Veja abaixo As 7 'Coisas' mais caras do mundo...

O mundo inteiro está se recuperando da crise financeira, mas os artigos de luxo continuam atraindo compradores milionários, que nem sentem os efeitos da recessão, ou ganharam com ela. Mesmo que você não ganhe dinheiro suficiente para estacionar na vaga de estacionamento mais cara do mundo com o carro que custa mais de 12 milhões de dólares, vale a pena dar uma conferida nesta lista com os artigos mais caros de todo o mundo, que você nunca poderá comprar.

1 A vaga de estacionamento mais cara do mundo

Uma vaga de estacionamento privativa foi vendida em dezembro deste ano por 300 mil dólares. cerca de 520 mil reais. Ela fica em Boston, nos Estados Unidos, e foi vendida depois que os moradores próximos da região começaram a brigar pelo direito de usar a vaga. A pessoa que comprou a vaga não quis ser identificada, mas comprou o carríssimo espaço mais pela localização do que pela comodidade: a vaga fica ao ar livre, sem cobertura.

2 O carro mais caro do mundo

Uma Ferrari 250 Testa Rossa de 1957 foi vendida por 9,02 milhões de euros (21 milhões de reais) em um leilão. O carro marcou um novo recorde mundial, pois foi o maior preço já pago por um veículo em um leilão. 2 milhões de euros acima do preço do outro carro que havia recebido uma quantia tão grande. A Ferrari só produziu 22 unidades deste modelo de carro entre 1957 e 1958. O Testa Rossa tem um motor com 300 cavalos, e carros deste tipo ganharam dez das 19 corridas em que entraram entre 1958 e 1961.

3 O iPhone mais caro do mundo

Se você teve que ralar por um bom tempo para comprar um iPhone, saiba que o aparelhinho da Apple mais caro custou 1,92 milhões de libras. mais de 5,5 milhões de reais! Este exemplar do iPhone foi produzido por um designer britânico, e o exclusivo 3GS Supreme recebeu uma cobertura de quase 200 diamantes, e tem o revestimento feito com 271 gramas de ouro 22 quilates. A logo da Apple atrás do aparelho é incrustada com 53 gemas de diamantes, e o botão de navegação da frente do iPhone é de um único diamante de mais de sete quilates.

4 A casa mais cara do mundo

Qual é a graça de ter todo o luxo do mundo sem um lar milionário? Esta casa na Inglaterra custou mais de 85 milhões de libras. mais de 260 milhões de reais, e tem 103 quartos e cinco piscinas. A nada modesta casa também tem uma quadra de squash, uma pista de boliche, uma sala de exibição de filmes com 50 lugares e até mesmo um heliporto.

A casa também tem uma garagem subterrânea, onde cabem até oito limusines. Morando lá, a pessoa também terá vizinhos interessantes: o castelo de Windsor é próximo à propriedade, e Elton John também mora próximo ao local.

5 O vestido de casamento mais caro do mundo

Este brilhante vestido incrustado com diamantes custou 12 milhões de dólares. mais de 20 milhões de reais! A ideia surgiu a partir da colaboração entre Renee Strauss, dona de um salão de noivas em Beverly Hills, nos Estados Unidos, e Martin Katz, mercador de jóias raras. O vestido tem 150 quilates de diamantes. pra ter uma noção do que isso significa, um anel de noivado normal normalmente tem, no máximo, meio quilate. O vestido foi estreado em 2008 e superou o vestido criado pela estilista Yumi Katsura, que havia custado 8,5 milhões de dólares (cerca de 14,5 milhões de reais).

6 O cachorro mais caro do mundo

Este simpático cãozinho foi comprado pelo absurdo valor de um milhão de dólares. O cachorro, da raça Mastiff tibetano, foi adquirido por uma milionária chinesa, que se identificou apenas como "Senhora Wang". O cão preto, de aproximadamente 80 centímetros, foi recepcionado por sua dona e 30 carros de escolta no aeroporto. todos Mercedes Benz.

7 O hambúrguer mais caro do mundo

Acredite ou não, o hambúrguer mais caro do mundo é da rede Burguer King. Mas calma aí, isso não significa que o sanduíche está disponível em qualquer restaurante da rede para os consumidores: o sanduíche, que custa 200 dólares. cerca de 348 reais, está disponível apenas em um restaurante em Londres, na Inglaterra, e apenas uma vez por semana. Os ingredientes deste prato, que é chamado simplesmente de "O Hambúrguer", incluem um bife de Kobe (corte de uma raça japonesa, considerada a melhor carne do mundo), trufas brancas, presunto cru espanhol. Considerado o melhor do mundo -, vinagre balsâmico, sal rosa do Himalaia, vinho branco orgânico e echalota com molho de maionese com açafrão iraniano, tudo isso dentro de um pãozinho macio de trufas brancas. Está servido?

Fonte: http://hypescience.com/25385-as-coisas-mais-caras-do-mundo/

Santos e Flamengo já fizeram propostas por Marquinhos, do Avaí

Se depender do assédio de outros clubes, a camisa 10 do Avaí na próxima temporada pode ter outro dono em vez do capitão Marquinhos, um dos destaques avaianos no Campeonato Brasileiro deste ano. No entanto, caso nenhuma proposta equipare o valor pedido pelo clube catarinense, o jogador tem boas chances de seguir na Ressacada.

De acordo com Luiz Alberto Oliveira, dono da LA Sports, empresa detentora dos direitos econômicos do meia e parceiro do clube catarinense, Marquinhos só deixa o Avaí se for vendido. "O Marquinhos é o nosso número 10, capitão, o craque do time. Existe um compromisso dele com o clube e nosso com ele", afirmou o empresário. "Só sai se entrar um bom dinheiro para o jogador e para o clube".

No entanto, Oliveira revela que, além do assédio de Palmeiras e do futebol do exterior, outros dois clubes brasileiros já avançaram para contratar o meia. "Tem duas propostas oficiais por ele: do Flamengo e do Santos", disse o empresário.

Além do assédio, Luiz Alberto afirma que há um 'trato' de gratidão com o meio-campista, que pode o deixar ainda mais longe da Ressacada em 2010. "O Marquinhos é um caso especial, ele teve oportunidade de sair e ficou, mas abraçou o projeto e ajudou na subida. Ele se comprometeu em fazer um ano pelo Avaí na Série A, e a gente se comprometeu que se viesse uma proposta de bom valor para o clube e para ele, ele iria", concluiu.

Presidente do Cruzeiro quer três reforços, mas sem pressa

Satisfeito com o desempenho do time na temporada 2009, mas disposto a levar seu clube às conquistas na próxima temporada, o presidente do Cruzeiro, Zezé Perrella, confirmou que está de olho no mercado em busca de três novos jogadores para o elenco de Adílson Batista. Mas avisou: não tem pressa para fechar os negócios.

Ciente de que esse é um momento fervilhante nas negociações e que a tendência de 'leilões' ocorrerem é grande, o dirigente máximo da Raposa pediu calma aos torcedores e citou dois nomes já certos para 2010 como exemplos de que a calma é aliada da perfeição na hora de contratar.

"Todo mundo está contratando, mas quem tem mais necessidade precisa contratar mais. Nós queremos apenas mais três: um zagueiro, um meia e um atacante. Não tenho a necessidade de correr", argumentou. "Já trouxe o Lessa (Anderson, ex-Náutico), que é uma promessa, e o Pedro Ken (ex-Coritiba), uma realidade. Temos que estudar tudo agora", completou, em entrevista ao Superesportes.

Dentre os nomes comentados na Toca da Raposa estão o de Kléber Pereira, atacante que não permanecerá no Santos, e Zé Roberto, meia campeão brasileiro pelo Flamengo, mas que pertence ao Schalke 04, da Alemanha. Para contar com o jogador cujo vínculo com o clube da Gávea termina em dezembro, Perrella fez um alerta.

Ex-goleiro do Corinthians é preso após causar morte em acidente

Johnny Herrera, goleiro que passou rapidamente pelo Corinthians em 2006, mas não deixou saudades na Fiel, complicou a sequência de sua carreira no futebol na madrugada deste domingo, no Chile.

Atualmente defendendo as cores do Audax Italiano, o jogador se envolveu em um acidente automobilístico e, ao atropelar Macarena Constanza Matamala, de 22 anos, por volta das 5h30, no bairro de La Reina, provocou a morte da pedestre e acabou detido pela polícia local.

Segundo informações das agências de notícias internacionais, Herrera está detido para averiguação, pois a polícia quer saber se o ex-jogador do Corinthians estava embriagado na hora do acidente ou se dirigia acima do limite permitido de velocidade.

As testemunhas que prestaram depoimentos à polícia chilena revelaram que Herrera arrastou a jovem Macarena por cerca de 300 metros após atingi-la, antes de conseguir parar seu automóvel, o que pode provar que o atleta estava com o carro em uma velocidade elevada.

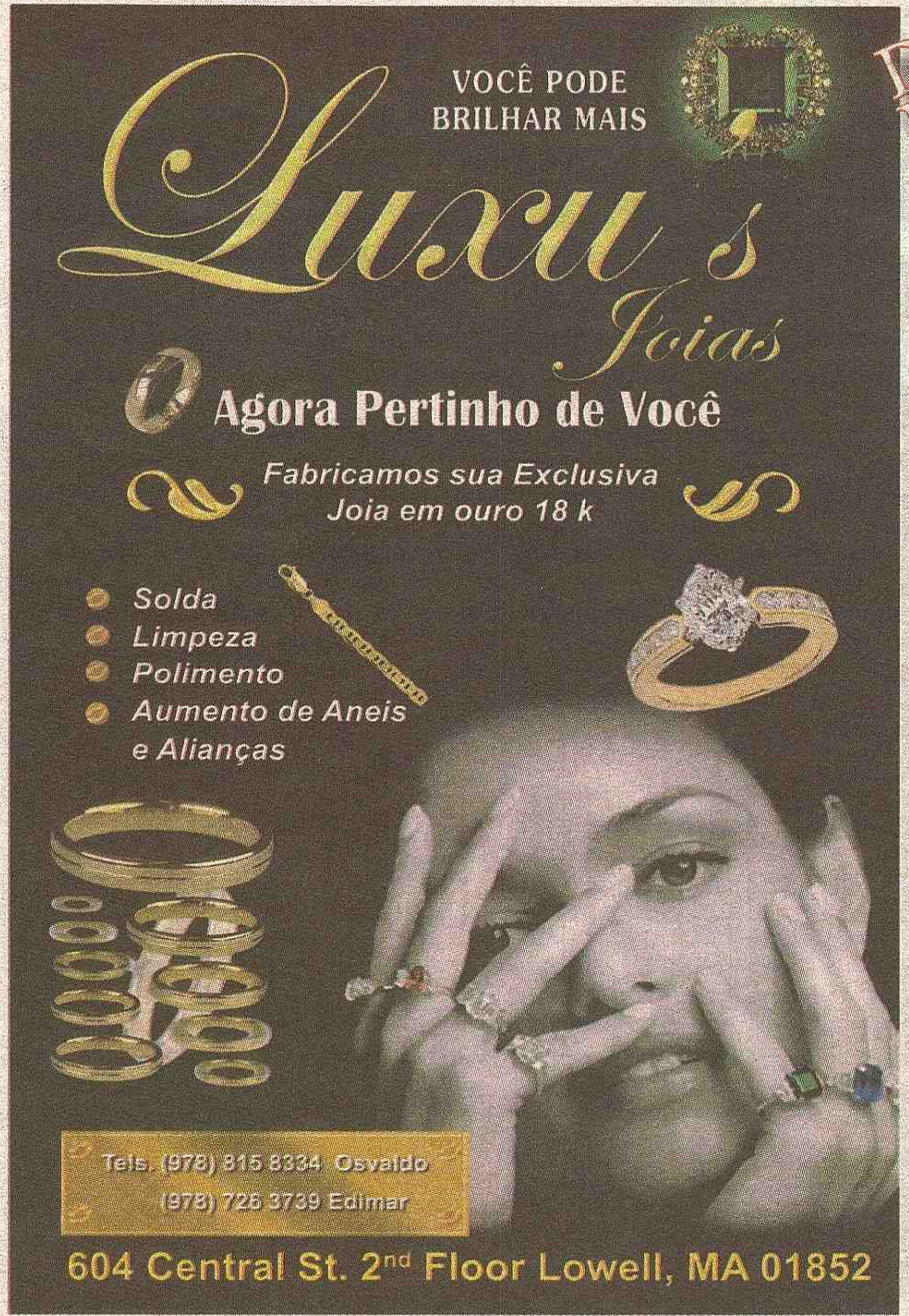

Desejos Natalinos

Veja abaixo As 7 'CoisaS' mais caras do mundo...

O mundo inteiro está se recuperando da crise financeira, mas os artigos de luxo continuam atraindo compradores milionários, que nem sentem os efeitos da recessão, ou ganharam com ela. Mesmo que você não ganhe dinheiro suficiente para estacionar na vaga de estacionamento mais cara do mundo com o carro que custa mais de 12 milhões de dólares, vale a pena dar uma conferida nesta lista com os artigos mais caros de todo o mundo, que você nunca poderá comprar.

1 A vaga de estacionamento mais cara do mundo

Uma vaga de [illegible] vendida em dezembro deste ano por 300 mil dolares. cerca de 520 mil reais. Ela fica em Boston, nos Estados Unidos, e foi vendida depois que os moradores próximos da região começaram a brigar pelo direito de usar a vaga. A pessoa que comprou a vaga não quis ser identificada, mas comprou o caríssimo espaço mais pela localização do que pela comodidade: a vaga fica ao ar livre, sem cobertura.

2 O carro mais caro do mundo

Uma Ferrari 250 Testa Rossa de 1957 foi vendida por 9,02 milhões de euros (21 milhões de reais) em um leilão. O carro marcou um novo recorde mundial, pois foi o maior preço já pago por um veículo em um leilão, 2 milhões de euros acima do preço do outro carro que havia recebido uma quantia tão grande. A Ferrari só produziu 22 unidades deste modelo de carro entre 1957 e 1958. O Testa Rossa tem um motor com 300 cavalos, e carros deste tipo ganharam dez das 19 corridas em que entraram entre 1958 e 1961.

3 O iPhone mais caro do mundo

Se você teve que ralar por um bom tempo para comprar um iPhone, saiba que o aparelhinho da Apple mais caro custou 1,92 milhões de libras. mais de 5,5 milhões de reais! Este exemplar do iPhone foi produzido por um designer britânico, e o exclusivo 3GS Supreme recebeu uma cobertura de quase 200 diamantes, e tem o revestimento feito com 271 gramas de ouro 22 quilates. A logo da Apple atrás do aparelho é incrustada com 53 gemas de diamantes, e o botão de navegação da frente do iPhone é de um único diamante de mais de sete quilates.

4 A casa mais cara do mundo

Qual é a graça de ter todo o luxo do mundo sem um lar milionário? Esta casa na Inglaterra custou mais de 85 milhões de libras. mais de 260 milhões de reais, e tem 103 quartos e cinco piscinas. A nada modesta cada também tem uma quadra de squash, uma pista de boliche, uma sala de exibição de filmes com 50 lugares e até mesmo um heliporto.

A casa também tem uma garagem subterrânea, onde cabem até oito limusines. Morando lá, a pessoa também terá vizinhos interessantes: o castelo de Windsor é próximo à propriedade, e Elton John também mora próximo ao local.

5 O vestido de casamento mais caro do mundo

Este brilhante vestido incrustado com diamantes custou 12 milhões de dólares. mais de 20 milhões de reais! [illegible] surgiu a partir da colaboração entre Renee Strauss, dona de um salão de noivas em Beverly Hills, nos Estados Unidos, e Martin Katz, mercador de jóias raras. O vestido tem 150 quilates de diamantes. pra ter uma noção do que isso significa, um anel de noivado normal normalmente tem, no máximo, meio quilate. O vestido foi estreado em 2008 e superou o vestido criado pela estilista Yumi Katsura, que havia custado 8,5 milhões de dólares (cerca de 14,5 milhões de reais).

6 O cachorro mais caro do mundo

Este simpático cãozinho foi comprado pelo absurdo valor de um milhão de dólares. O cachorro, da raça Mastiff tibetano, foi adquirido por uma milionária chinesa, que se identificou apenas como "Senhora Wang". O cão preto, de aproximadamente 80 centímetros, foi recepcionado por sua dona e 30 carros de escolta no aeroporto. todos Mercedes Benz.

7 O hambúrguer mais caro do mundo

Acredite ou não, o hambúrguer mais caro do mundo é da rede Burguer King. Mas calma aí, isso não significa que o sanduíche está disponível em qualquer restaurante da rede para os consumidores: o sanduíche, que custa 200 dólares. cerca de 348 reais, está disponível apenas em um restaurante em Londres, na Inglaterra, e apenas uma vez por semana. Os ingredientes deste prato, que é chamado simplesmente de "O Hambúrguer", incluem um bife de Kobe (corte de uma raça japonesa, considerada a melhor carne do mundo), trufas brancas, presunto cru espanhol. Considerado o melhor do mundo -, vinagre balsâmico, sal rosa do Himalaia, vinho branco orgânico e echalota com molho de maionese com açafrão iraniano, tudo isso dentro de um pãozinho macio de trufas brancas. Está servido?

Fonte : http://hypescience.com/25385-as-coisas-mais-caras-do-mundo/

Santos e Flamengo já fizeram propostas por Marquinhos, do Avaí

Se depender do assédio de outros clubes, a camisa 10 do Avaí na próxima temporada pode ter outro dono em vez do capitão Marquinhos, um dos destaques avaianos no Campeonato Brasileiro deste ano. No entanto, caso nenhuma proposta equipare o valor pedido pelo clube catarinense, o jogador tem boas chances de seguir na Ressacada.

De acordo com Luiz Alberto Oliveira, dono da LA Sports, empresa detentora dos direitos econômicos do meia e parceiro do clube catarinense, Marquinhos só deixa o Avaí se for vendido. "O Marquinhos é o nosso número 10, capitão, o craque do time. Existe um compromisso dele com o clube e nosso com ele", afirmou o empresário. "Só sai se entrar um bom dinheiro para o jogador e para o clube".

No entanto, Oliveira revela que, além do assédio de Palmeiras e do futebol do exterior, outros dois clubes brasileiros já avançaram para contratar o meia. "Tem duas propostas oficiais por ele: do Flamengo e do Santos", disse o empresário.

Além do assédio, Luiz Alberto afirma que há um 'trato' de gratidão com o meio-campista, que pode o deixar ainda mais longe da Ressacada em 2010. "O Marquinhos é um caso especial, ele teve oportunidade de sair e ficou, mas abraçou o projeto e ajudou na subida. Ele se comprometeu em fazer um ano pelo Avaí na Série A, e a gente se comprometeu que se viesse uma proposta de bom valor para o clube e para ele, ele iria", concluiu.

Presidente do Cruzeiro quer três reforços, mas sem pressa

Satisfeito com o desempenho do time na temporada 2009, mas disposto a levar seu clube às conquistas na próxima temporada, o presidente do Cruzeiro, Zezé Perrella, confirmou que está de olho no mercado em busca de três novos jogadores para o elenco de Adílson Batista. Mas avisou: não tem pressa para fechar os negócios.

Ciente de que esse é um momento fervilhante nas negociações e que a tendência de 'leilões' ocorrerem é grande, o dirigente máximo da Raposa pediu calma aos torcedores e citou dois nomes já certos para 2010 como exemplos de que a calma é aliada da perfeição na hora de contratar.

"Todo mundo está contratando, mas quem tem mais necessidade precisa contratar mais. Nós queremos apenas mais três: um zagueiro, um meia e um atacante. Não tenho a necessidade de correr", argumentou. "Já trouxe o Lessa (Anderson, ex-Náutico), que é uma promessa, e o Pedro Ken (ex-Coritiba), uma realidade. Temos que estudar tudo agora", completou, em entrevista ao Superesportes.

Dentre os nomes comentados na Toca da Raposa estão o de Kléber Pereira, atacante que não permanecerá no Santos, e Zé Roberto, meia campeão brasileiro pelo Flamengo, mas que pertence ao Schalke 04, da Alemanha. Para contar com o jogador cujo vínculo com o clube da Gávea termina em dezembro, Perrella fez um alerta.

Ex-goleiro do Corinthians é preso após causar morte em acidente

Johnny Herrera, goleiro que passou rapidamente pelo Corinthians em 2006, mas não deixou saudades na Fiel, complicou a sequência de sua carreira no futebol na madrugada deste domingo, no Chile.

Atualmente defendendo as cores do Audax Italiano, o jogador se envolveu em um acidente automobilístico e, ao atropelar Macarena Constanza Matamala, de 22 anos, por volta das 5h30, no bairro de La Reina, provocou a morte da pedestre e acabou detido pela polícia local.

Segundo informações das agências de notícias internacionais, Herrera está detido para averiguação, pois a polícia quer saber se o ex-jogador do Corinthians estava embriagado na hora do acidente ou se dirigia acima do limite permitido de velocidade.

As testemunhas que prestaram depoimentos à polícia chilena revelaram que Herrera arrastou a jovem Macarena por cerca de 300 metros após atingi-la, antes de conseguir parar seu automóvel, o que pode prrovar que o atleta estava com o carro em uma velocidade elevada.

Lakers vencem Nets e possuem melhor campanha na NBA

Os Los Angeles Lakers, mesmo jogando fora de casa neste sábado, conseguiu vencer o fraco New Jersey Nets por 103 a 84. Os Lakers, com 21 vitórias, estão com a melhor campanha da NBA, enquanto os Nets, com apenas dois triunfos na temporada, permanecem com a pior campanha da Liga.

Os Nets até que conseguiram deixar a partida equilibrada durante o primeiro tempo e trouxeram dificuldade para os Lakers. Porém, no segundo tempo a normalidade ocorreu e os visitantes deslancharam na frente do placar para vencer.

Como esperado, Kobe Bryant foi o grande destaque do jogo. O camisa 24 dos Lakers foi cestinha com 29 pontos, além de ter pego 10 rebotes. Pelo lado dos Nets, Devin Harris se destacou com 21 pontos marcados.

Os Lakers tentam sua quarta vitória consecutiva neste domingo, em Detroit, contra a equipe dos Pistons. Enquanto o New Jersey Nets volta a jogar somente na próxima quarta-feira, novamente em casa, contra o segundo pior time da Liga, o Minnesota Timberwolves.

Ainda sem Leandrinho, Suns seguem invictos em casa e ficam perto de recorde

O Phoenix Suns segue sendo o único time que ainda não perdeu dentro de casa na atual temporada da NBA. Na noite de sábado, Steve Nash e Amare Stoudemire foram os responsáveis por manter o retrospecto, comandando a equipe à vitória por 121 a 95 sobre o Washington Wizards.

Foi o 10º triunfo seguido do time jogando em Phoenix, na terceira melhor marca de início da temporada da história da equipe. Em 1980-1981, os Suns venceram seus primeiros 12 jogos em casa. O recorde é de 1994-1995, com 14 triunfos seguidos.

O brasileiro Leandrinho segue fora do time, contundido. Mas o armador canadense Steve Nash, com 15 pontos e 15 assistências, e o pivô Amare Stoudemire, com 23 pontos e 14 rebotes, trataram de fazer com o que time não sentisse a ausência. Foi a 18ª vitória dos Suns na temporada, em 27 partidas.

Spurs sofrem, mas se recuperam para vencer os Pacers

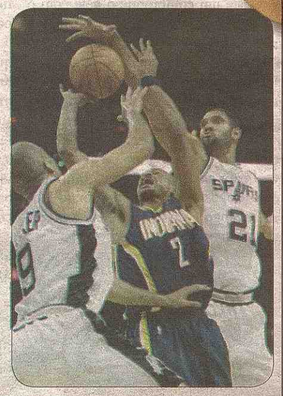

O San Antonio Spurs sofreu, mas, diante de sua torcida, virou após estar perdendo por 13 pontos no período final pra cima do Indiana Pacers e venceu por 100 a 99 jogando um basquete não muito vistoso.

Com o resultado, os Spurs estão com 14 vitórias e dez derrotas na sétima posição da Conferência Oeste da NBA. Os Pacers perderam seu 16º jogo em 25 disputados e estão fora da zona de classificação para os playoffs do Leste.

Troy Murphy, do Indiana, foi o cestinha do jogo com 21 pontos marcados, além de ter pego sete rebotes. Pelo lado dos Spurs, Tim Duncan foi o destaque com 19 pontos anotados e 16 rebotes.

O San Antonio Spurs volta a entrar em quadra na próxima segunda-feira, novamente diante de sua torcida, contra o Los Angeles Clippers. Na mesma data o Indiana Pacers recebe o Milwaukee Bucks em seu ginásio.

Todos os dias o melhor Karaoke
e Música ao vivo

em Janeiro Grande
Campeonato de Sinuca

Espetinhos
PF U$ 7,99

617-381-8733
41 BOW STREET, EVERETT-MA 02149
Antigo sennas Grill, perto da Honda da Rota 99
www.pbrestaurant.com

VIANA'S
Transporte
Transportanto você na alta temporada de trabalho!
Atendo toda a FLÓRIDA
E vamos até,
Mississipi e estado da Georgia

Licenciamento com seguro.
Agora com atendimento em aeroportos;
Miami, Pompano Beach, Ft. Launderdale
Orlando, West Palm Beach. Atendimento 24h.
Shopping, Pick up, Consulado
Van com 15 passageiros

- Maryland
- Connecticut
- Massachusetts
- Palm City
- Palm Bay
- Port Saint Lucie
- Stuart
- Jupiter e todo o condado de Broward
- Miami
- Orlando
- Tampa
- Boca Raton
- Pompano Beach
- Fort Launderdale
- Fort Myers
- Newark
- North Caroline

FLORIDA MASSACHUSSETS

Fazemos transporte de caixas e encomendas.
(239) 297-0386 / (239) 298-0257

As origens da maior festa cristã do mundo

A TRADIÇÃO *das árvores de Natal é mais antiga que o surgimento da celebração cristã, remontando a práticas adotadas por povos como os babilônios e os persas.*

As influências pagãs

Muitas das tradições do Natal surgiram antes do nascimento de Cristo. Práticas tais quais a de dar presentes, entoar cantigas de natal indo de casa em casa (muito comum nos Estados Unidos), a realização de ceias natalinas e as próprias procissões religiosas são tão antigas quanto a civilização mesopotâmica. Alguns povos da Mesopotâmia, por exemplo, acreditavam que seus deuses (entre os quais o principal era Marduk) lutavam contra as forças do Caos.

Para auxiliá-los no confronto com o Mal, realizavam festas que duravam aproximadamente 12 dias justamente na virada do ano, período esse que coincide com a época do Natal. Além da coincidência quanto aos períodos, os estudiosos percebem proximidades e influências em virtude da referência a luta entre o bem e o mal e também ao sacrifício que o rei desses povos deveria fazer para honrar e lutar ao lado dos deuses. Não era um sacrifício qualquer esses reis deveriam abrir mão de suas próprias vidas...

Para atenuar os efeitos do sacrifício, foi criada a ideia da encenação que deveria ser realizada justamente nessa época do ano. Ao invés de se submeterem a esse martírio, os reis propuseram que criminosos fossem utilizados para realizar seu papel. Para isso, durante um dia esses marginais seriam tratados como autênticos reis e, no final das celebrações, seriam mortos...

Festas semelhantes também eram realizadas na Babilônia e na Pérsia. A troca de papéis entre escravos e senhores era parte comum dessas festividades. Isso nos leva a lembrar da cerimônia da lavagem dos pés realizada por Jesus e seu compromisso com os pobres e humildes.

Acender fogueiras e reunir familiares e membros da comunidade ao redor das mesmas para espantar os maus espíritos era, por sua vez, prática comum entre os povos da Escandinávia. Através desses rituais esses povos oravam pelo retorno da primavera e do verão, épocas de fertilidade dos solos e fartura alimentar. Um dos símbolos dessa celebração consistia na prática de amarrar maçãs as árvores próximas do local onde se acendiam as fogueiras. Talvez esse seja o ancestral mais distante daquilo que hoje conhecemos como árvores de Natal.

A reminiscência mais aproximada das festividades do Natal cristão, de acordo com estudiosos é, no entanto, a festa romana conhecida como Saturnália. Essa proximidade se dá por conta da época do ano em que era realizada (entre o final do mês de dezembro e os primeiros dias de janeiro). Essa festa incluía grandes refeições, visitas a parentes e amigos e a troca de presentes... Além disso, os romanos decoravam árvores com velas acesas e faziam guirlandas para enfeitar suas casas.

O dia do nascimento de Cristo...

Uma das datas mais celebradas ao redor do mundo, o dia 25 de dezembro não é, de acordo com estudiosos e especialistas, aquele em que realmente nasceu Jesus Cristo. Uma das evidências utilizadas para explicar esse fato está nos registros da própria Bíblia, mais precisamente nos relatos de Lucas, onde ficamos sabendo que pastores estavam trabalhando nos campos durante a noite em que Jesus nasceu.

Como esses historiadores chegaram a essa conclusão?

Ao identificarem as condições climáticas da região onde ocorreu o nascimento de Cristo e perceberem que no mês de dezembro faz muito frio durante as noites, esses pesquisadores concluíram que seria pouco provável que os pastores estivessem fora de suas casas, desabrigados. O mais provável, de acordo com esses estudos e tomando por base os relatos de Lucas a respeito dos pastores, é que o nascimento de Jesus tenha ocorrido entre março e maio.

Outro fator complicador para a plena definição de uma data aproximada do nascimento de Cristo diz respeito ao fato de que as maiores partes dos cálculos realizados para a definição do calendário base da Igreja Católica foram feitos ainda durante a Idade Média. O maior interesse dos religiosos de então era institucionalizar completamente a Igreja Católica e a formalização dessa aceitação entre os reinos que se compunham no cenário posterior à queda do Império Romano do ocidente dependia da fixação de diretrizes e bases fixas, como um calendário festivo espiritual.

O estabelecimento desse calendário fixo e sua consolidação ao longo das décadas subsequentes acabou sacramentando para os cristãos do mundo todo várias datas como sendo definitivas, entre as quais, por exemplo, o 25 de dezembro como o nascimento de Jesus.

Outra polêmica a respeito dessa celebrada data diz respeito ao ano de nascimento de Cristo. Há controvérsias entre os historiadores quanto ao ano exato de nascimento. A única certeza é que o advento do messias cristão não se deu no ano 1 como acreditam milhões de fiéis ao redor do planeta. Os estudiosos fixam como data mais provável para esse acontecimento algum período entre os anos VI e IV A.C.

Century 21®

"Ajudar você e sua família a comprar, revender, alterar seu financiamento ou simplesmente te dar um conselho quando o assunto é a sua casa própria, tem que ser por profissionais que você pode confiar".

Maria Silveira e Zélia Barbosa há mais
de 10 anos servindo a comunidade brasileira em MA

Maria Silveira
781.241.3228

Zelia Barbosa
617.892.0300

Feliz Natal
e Próspero
Ano Novo

680 Broadway St - Everett - MA - 02149

A primeira emissora de televisão brasileira nos Estados Unidos
com uma programação voltada para a família ,
com conceitos cristãos.

BCN
BRAZILIAN CHRISTIAN NETWORK

Conheça alguns de nossos parceiros

A BCN proporciona aos seus
anunciantes excelentes oportunidades comercias.
Sua empresa estará associada com programas
comprometidos com a transformação da sociedade.
Venha voçê tambem ser nosso parceiro.

(617)625-4500

agente autorizado
GLOBAL
money remittance
Envio de Dinheiro para todo o Brasil e América Latina

As lojas de Remessas da Global durante todo ano ajudou você a ser o Papai Noel mais presente de sua família e familiares lá no Brasil. Temos certeza que muitos dos seus sonhos já foram ou estão sendo realizados. Obrigado por nos dar a honra de ter uma pequena partição nesta sua historia tão pessoal de amor, carinho e afeto com os seus queridos que estão distantes de você.

Remessas de dinheiro pela Global nas lojas do Eliseu Soares você pode confiar.
Seu dinheiro sempre vai chegar!

Feliz Natal
e um 2010
de muita
prosperidade.

São os desejos sinceros de,
Eliseu Soares e família.
617-628-2629

Brasil Acessoria juridica, LLC
537 Broadway, Everett, MA 02149
Marlena Dias, Paralegal
Thomas P. Glynn, Advogado
Equipe de profissionais especializados nas areas de:
IMIGRAÇÃO
DEFESA CRIMINAL
ACIDENTE DE CARRO
ACIDENTE DE TRABALHO
DIVORCIO (Lei Familiar em Geral)
FALÊNCIA
Qualquer problema com a lei fale conosco e a solução será imediata.
Nós podemos te ajudar!
Ligue pra gente
781.334.6243
marlenadias@msn.com

Momentos JS

Oliver Delgado
oliver189@hotmail.com

A descoberta de um novo mundo!

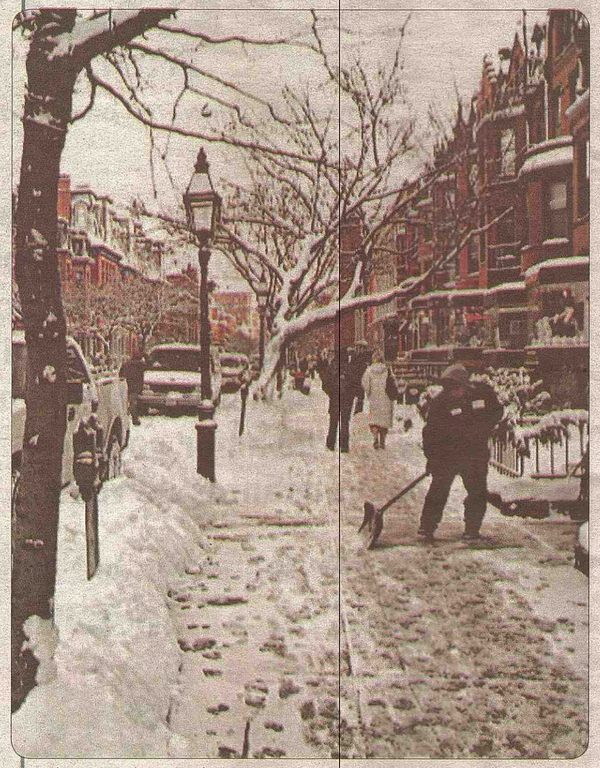

Chego a minha segunda semana aqui em Boston, e agora vou adquirindo uma visão mais ampla da cidade.

Nessa nova percepção percebi que temos uma forte concorrência com diversas nacionalidades no quesito estrangeiros. Além dos sul americanos com origem espanhola, há muitos orientais e europeus, e mais uma vez temos semelhanças com Boston, quer mais miscigenação de raças que no Brasil?

O fato é que o preconceito existe, não em larga escala e tampouco em todo lugar, mas é um fator negativo que às vezes nos deixa um pouco abatidos e com uma vontade imensa de voltar a terrinha natal. Digo isto, pois, como a maioria dos brasileiros, vim trabalhar fora da área que estudei, mais especificamente: de manobrista. Diante dessa nova empreitada me deparei com o prazer de dirigir carros que só brasileiros ricos possuem e que a classe media americana têm, por outro lado, enfrentei um frio calculado em 'farenheits' e o preconceito dos colegas de profissão americanos, preocupados em perder espaço e gorjetas para os brasileiros.

Mas uma simples ação da natureza compensa as dificuldades de ser estrangeiro: A neve! Que bela paisagem se cria nessa condição esplêndida que jamais vimos no nosso formidável país. E para variar vamos as ruas, tremendo de frio, fazendo bonecos e bolas de neve, daí sim vê-se claramente, quem é turista e quem é nativo, que não faz nem menção de sair de casa com este tempo.

Infelizmente o tempo é escasso, os 'second jobs' estão me esperando por aí, em algum lugar, e lá vou eu, como milhares de estrangeiros, buscar um lugar ao sol na terra das oportunidades...

Feliz Natal!

C&N
Beauty Supply
Salon and Services
TODA LINHA DE PRODUTOS
• Keratase
• Alfaparf
• Goldwell
• Redken
• Paul Mitchell
• Sebastian
• Nexxus
• Chi
• Tanagra
Venha conhecer a linha MAROCCAOIL
Grande promoção
Venha nos visitar
Uma completa linha de produtos de beleza com os melhores preços.
Afiação e Consertos em Geral
Phone: 617-623-2800 / Fax: 617-623-2801
285 Washington St. - Somerville, MA 02143
www.cnbeautysupply.com
APRESENTE ESTE E GANHE 20% OFF

ATENÇÃO CONSTRUTORES
YES & AGORA É UNITED WASTE MANAGEMENT
DUMPSTERS PARA TODO TIPO DE MATERIAL
Ligue 800.631.9554
Indique um cliente e ganhe até $25 por Dumpster
Contato em português
Sandro dos Santos
781-710-5073

REVEILLON 2010
A melhor maneira de começar o ano novo
IMIGRASAMBA
DJ ADRIANO
Das 9 pm - áte às 2 am
AREA VIP
C/ RESERVA DE MESA
(APPETIZER, SUSHI, BUFFET E CHAMPAGNE)
AREA VIP
(APPETIZER, SUSHI, BUFFET E CHAMPAGNE)
PISTA
(BUFFET)
APENAS $35
LIGUE JÁ
INFO: 617 224 3689
781 420 5266
857 540 3907
Lido The night club
1290 North Shore Rd. Revere
CARDAPIO E BEBIDAS VARIADOS
Imigrasa
Jornal dos Sports
Karol Brazil
Brazilian Country Buffet & Churrascaria
PGO CAR Auto Sales 617 381 9111 192 Ferry St. Everett
A SEMANA
Panificadora Modelo Brazilian Bakery
Agora em dois endereços
Sultana Cafe
Premier Dental Associates
PHONE: (508) 319-4333
FAX: (508) 319-4339
232 Pond St, 2nd Floor
Natick, MA - 01760
MVS Limousine
All Occasion Specialists
1-888-388-0874 / 781-710-2694
www.mvslimousine.com
INFO: 617 224 3689 | 781 420 5266 | 857 540 3907
www.floripaproducoes.com

Seleção brasileira goleia o México e é campeã no Pacaembu

Brasil poderia empatar, mas goleou as mexicanas por 5 a 2, ficando com o título Torneio Cidade de São Paulo

Dois anos depois de atuar pela última vez em solo nacional, na conquista do título do Pan-Americano de 2007, no Rio de Janeiro, a seleção brasileira feminina de futebol é novamente campeã diante de sua torcida. Um grande público compareceu ao Pacaembu na tarde deste domingo para comemorar a vitória por 5 a 2 e a conquista do Torneio Cidade de São Paulo.

Para a festa da torcida, as comandadas de Kleton Lima finalmente mostraram seu melhor futebol, após encontrar dificuldades na primeira fase. O 'show' serviu para coroar a boa campanha: mesmo com a vantagem do empate, o time massacrou as rivais para fechar a competição com 100% de aproveitamento.

Marta marcou três gols - um deles com uma 'ajuda' da zagueira Aline Garciamendez, que colocou para o fundo do gol um cruzamento. Érika e Aline complementaram o marcador pelo time verde e amarelo. As mexicanas balançaram as redes com Dinorá Garza e Nayeli Rangel.

Na partida preliminar, que teve início 13h30 (de Brasília), a seleção da China garantiu a terceira colocação ao bater as chilenas por 2 a 0. A meia Ma Xiaoxu, grande destaque do time asiático, balançou as redes duas vezes para definir o resultado. A equipe chinesa ainda se vingou da derrota por 1 a 0 sofrida diante do Chile na primeira fase da competição.

Stephen E. Bandar
ADVOGADO
Imigração e Naturalização
Reparação de Créditos
Problemas com Débitos
Acidentes de Carro
Divórcios e Separação
Notário Publico
Em Português falar com Josy
617.388.2494
2000 Massachusetts Ave, Suite 02
Cambridge, MA 02140
617.354.3434
Apresente este anúncio e receba sua primeira consulta GRÁTIS!

A PLUS
Agradece a todos os clientes e amigos que nos acompanharam, que acreditaram em nós e durante este ano caminharam conosco, com sabedoria, esperança, fé, união e trabalho.
Unidos nos tornamos fortes para conquistar e realizar nossas metas.
Por isso a A PLUS, Detetizadora Brasileira nos EUA, em nome do Sr. Francisco, deseja aos clientes e amigos um natal cheio de amor, paz, alegria e de boas festas.
Que o ano vindouro possa trazer, saúde, desenvolvimento, realização de novos planos e projetos.
Feliz Natal & Prospero Ano Novo!
508.733.1122

Inter vence Lazio e fica com oito pontos de vantagem

VITÓRIA *por 1 a 0 em casa deixa a tetracampeã italiana folgada na tabela, pois o vice Milan não atuou por causa da neve na Itália*

Apesar do grande número de jogos adiados neste final de semana pelo Campeonato Italiano, a Internazionale se concentrou em fazer a sua parte. Com a possibilidade de atuar em casa, a equipe de Milão obteve mais um triunfo importante: bateu a Lazio por 1 a 0, no estádio Giuseppe Meazza.

Com o resultado, a Internazionale chega 39 pontos, oito de vantagem sobre o Milan, que não entrou em campo neste final de semana. A partida contra a Fiorentina acabou adiada por causa da neve.

Neste domingo, a Internazionale teve a insistência como a maior virtude para assegurar seu triunfo. Aos 14 minutos do primeiro tempo, Stankovic caprichou no cruzamento da direita para o complemento de Eto'o. Após defesa de Muslera, o camaronês finalizou novamente e foi para as redes.

A partir daí, o equilíbrio foi a tônica do jogo em Milão. No fim da partida, a Lazio tentou o empate na base do desespero, com a presença do experiente Cruz no ataque, mas não obteve sucesso.

Agora, o Campeonato Italiano terá atividade apenas em 2010. No dia 6 de janeiro, a Internazionale irá visitar o Chievo. Já a Lazio (16 pontos), que continua sob o sério risco do rebaixamento na Itália, irá atuar contra o Livorno em casa.

Além de Fiorentina e Milan, também foram adiados outros dois jogos da 17ª rodada do Campeonato Italiano: Udinese x Cagliari e Genoa x Bari.

Juve tropeça em casa; Roma bate Parma e sobe para 4º

Se no sábado a 'zebra' correu solta nos gramados ingleses, derrubando Liverpool e Manchester United, neste domingo foi a vez de os torcedores italianos serem 'assombrados' com resultados surpreendentes.

O principal deles aconteceu em Turim, no estádio Olímpico. Atuando diante de sua apaixonada torcida e contra o Catania, lanterna da competição, com apenas uma vitória em 16 rodadas, a Juventus decepcionou e foi derrotada por 2 a 1.

Mais dois jogos da Serie A são adiados

GENOA e Bari e Udinese e Cagliari também são adiados devido ao mau tempo nas cidades italianas

Mais dois jogos da Seria A foram adiados pelo mau tempo. O confronto entre Genoa e Bari e Udinese e Cagliari também foram adiados por nevascas nessas cidades.

"Dada a continuação do excepcional onda de mau tempo que atingiu a cidade de Gênova, a Liga adiou o jogo entre Genoa e Bari para uma data a ser estabelecida", diz o comunicado da Liga Italiana.

Foi o quarto jogo adiado, depois de Fiorentina e Milan e Bologna e Atalante, que seriam jogados sábado, além de Udinese e Cagliari, que seria jogado neste domingo. Nenhum dos confrontos adiados tem data marcada para ser jogado.

Aulas de Piano e Canto

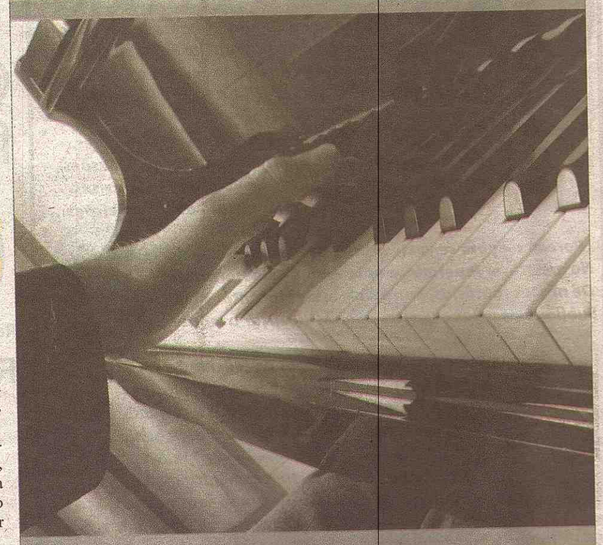

Com Stella
617-304-0992

EASTERN
AUTO REPAIR

ALINHAMENTO E BALANCEAMENTO
A/C
ENGINES
BRAKES
TIRES
TUNE-UP
ALIGNMENT
TRANSMISSION
COMPLETE DIAGNOSTIC

781-388-6996
781-388-1977

135 Eastern Ave. - Malden-MA

UGDsigns.com

Seu fim de ano é melhor na

RECORD
INTERNACIONAL

1.888.213.9101 dish NETWORK

TOP 5 PELO

As 5 maiores Besteiras ditas por Presidentes

Os cinco países mais poluentes do mundo.

Emissões de CO2
1 EUA 5,762,050
2 China 3,473,600
3 Rússia 1,540,360
4 Japão 1,224,740
5 Índia 1.007,980

As Cinco Maiores Marcas do Mundo em 2009

1 – Coca-Cola – Estados Unidos – Bebidas – US$ 68,7 bilhões
2 – IBM – Estados Unidos – Serviços de Informática – US$ 60,2 bilhões
3 – Microsoft – Estados Unidos – Software – US$ 56,6 bilhões
4 – GE – Estados Unidos – Diversos – US$ 47,7 bilhões
5 – Nokia – Finlândia – Eletro-eletrônicos – US$ 34,8 bilhões

As 5 cidades mais Caras para se viver no Mundo Segundo pesquisa realizada pela revista Forbes.

1 – Moscou (Rússia)
2 – Tóquio (Japão)
3 – Londres (Inglaterra)
4 – Oslo (Noruega)
5 – Seul (Coréia do Sul)

As Cinco Maiores Empresas do Mundo em 2009

1 – Royal Dutch Shell – Petróleo (Holanda) – US$ Bi 458,3
2 – Exxon Mobil - Petróleo (EUA) – US$ Bi 442,8
3 – Wal-Mart Stores – Varejo (EUA) – US$ Bi 405,6
4 – BP - Petróleo (Grã-Bretanha) – US$ Bi 367
5 – Chevron - Petróleo (EUA) – US$ Bi 263,1

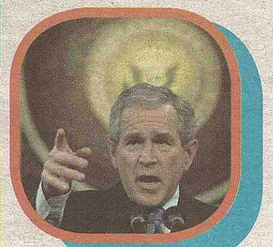

1 - George W.Bush: "Se não tivermos sucesso, corremos o risco de fracassar."

2 - João Batista Figueiredo: "Um povo que não sabe nem escovar os dentes não está preparado para votar."

4 - Lula: "Se a gente não cumprir, é que houve fatores extraterrestres que não permitiram que cumprissemos."

3-Fernando Henrique Cardoso: "Sou Mulatinho,tenho um pé na cozinha.Não tenho preconceito."

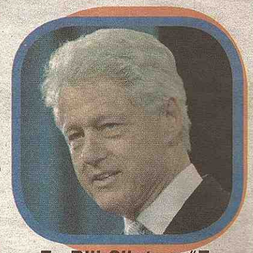

5 - Bill Clinton: "Eu não tive relações sexuais com aquela mulher, a senhorita Lewinsky.Eu nunca disse uma mentira a ninguém,nem uma única vez - nunca."

Os Cinco Museus Mais Visitados do Mundo

1 – Louvre, Paris – França - 8,5 milhões de visitantes
2 - British Museum, Londres – Inglaterra – 5,9 milhões de visitantes
3 – National Gallery of Art,Washington D.C. – Estados Unidos – 4,96 milhões de visitantes
4 - Tate Modern, Londres – Inglaterra – 4,95 milhões de visitantes
5 - Metropolitan Museum of Art, Nova York – Estados Unidos – 4,8 milhões de visitantes

As cinco melhores cidades do mundo para viver

Cidade - Nota
Zurique - 108.0
Viena - 107,9
Genebra - 107.9
Vancouver - 107,6
Auckland - 107.3

Os 5 Maiores Desastres Aéreos do Mundo

1 – Março de 1977 – Vôo KLM 4805 e Vôo Pan Am 1736, colidem no famoso episódio de Tenerife, onde morreram 583 pessoas.
2 – Agosto de 1985 – O Japan Airlines Vôo 123 da Japan Airlines, bateu no Monte Takamagahara à 100 km de Tóquio, matando 520 pessoas.
3 – Novembro de 1996 – Vôo Saudia 763, O avião da Saudi Arabian Airlines colidiu em pleno ar com Vôo Kazakhstan Airlines 1907. Todos os 349 passageiros e tripulantes das duas aeronaves morreram.
4 – Março de 1974 – Vôo TK981 partindo de Istanbul voando para Paris e Londres, teve problema na porta de carga traseira esquerda, despresurizando e matando 346 pessoas.
5 – Março de 1985 – O vôo 181/182 de Air India, um Boeing 747 voava sobre o Oceano Atlântico quando uma explosão ocorreu no compartimento de carga, causando uma rápida descompressão, matando 329 pessoas.

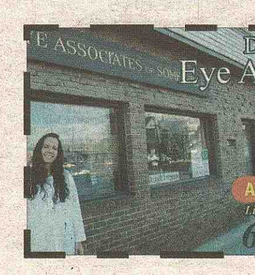
Dra. Roberta Teixeira Feraco
Eye Associates of Somerville
174 Broadway - Somerville
Nossos especialistas falam a sua língua
-Exame Ocular Completo
-Teste para Glaucoma
-Fundo de Olho
-Lentes de Contato
ACEITAMOS TODOS OS CONVÊNIOS
Ligue e marque sua consulta
617.666.1800
TRAGA ESTE ANUNCIO E GANHE $25.00 DE DESCONTO NOS SEUS OCULOS

Grupo Pablo Maia
130 Main St
Marlboro MA
Prestação atrasada e risco de perder a sua casa?
ESTÁ NA HORA DE COMPRAR, APROVEITE!
Se for sua primeira compra, você pode receber até $8,000.00 se fechar até Abril 30, 2010.
Preços baixos
Juros baixíssimos
Prestações menores que o aluguel
Short Sale
Ligue para nós, nós sabemos e conhecemos o mercado imobiliário!
PEDRO QUEIROGA 508.740.0103
MARIANNE MENEZES 978.996.4365
MARIA LUIZA FONSECA 978.875.2219
MAURÍCIO MENEZES 508.934.9862

"NumEradas...(10)"

POR ELDIO MACEDO
eldiomac@yahoo.com.br

...Nova página se avizinha... No passar dos anos,
Na pressa do tempo, algoz da ilusão e saudades,
Quando estamos no limbo, de acertos e enganos,
Escravos felizes, da emoção, e futuras verdades...

A Vida é o – Esporte - de todos os sexos e matizes,
Harmonia de surpresas, intenso vendaval de Ilusões,
Pelos campos e estádios, de Venturas e Cicatrizes,
Consumindo energias, projetos, rota de imperfeições...

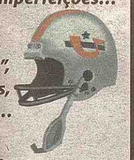

Porem, o agora se veste de esperanças, incontáveis,
No generoso, esperado, e aplaudido "Belo Horizonte",
De nossas fantasias, entre rios, mares incontornáveis,
Sublimados pelas expectativas, de alcançar o monte...

...Maior, superior, épico, e seus rasgos de felicidade,
Sempre que as nossas almas se vestem de Natal,
Nossos corações alimentam expectativas, raridade
Repetida no encontro Dezembro/Janeiro, algo genial!

Deuses, anjos, querubins, bailam ecumênica melodia,
Quando acalentamos o ritmo, de um só sentimento:
-"Paz nos céus e na Terra...", seja noite, ou seja, dia,
Importante, é o manto de alegria, nosso sagrado alento!

Hino de Concórdia, superando limites ou fronteiras,
Afagando povos, cidades, "Estados Unidos", gente,
Todos continentes, Brasílica Carência, canções inteiras,
Coral de ausências, quando a emoção jamais mente!

Canto, desafinado, na angustia intima, agressiva,
Embora, querendo gritar no oceano das distancias,
O simples da mesmice eternizada, porem expressiva,
Traduzindo, carinho, amor, saúde, tantas fragrâncias...

"Felizes festas, e melhor chegante Ano"- Cantemos agora,
Alçando nossas tacas, liberando a imaginação aflita,
Clamando abraços e ternuras, quando a neve lá fora,
Branca e gélida, e símbolo, de uma Canção Bendita...

"Jingle Bells"-...Soam os sinos de nossas entranhas,
Na saudade que dói, no recordar que engrandece,
Na presença que protege, em mil outras artimanhas,
Para festejar, futuro próximo, nossa homenagem e prece....

-...Reflexão, sabedoria, humildade, - nossos esportes -,
Imbatíveis e preferidos... Por favor, com sorriso atentem,
E digam:-..."Se cumpram profecias, de realizações e sortes,

Para homens e mulheres, e aos desprotegidos, também!!!"

TOP 5 NO

Os maiores salários do futebol brasileiro

1
Ronaldo (Corinthians)
R$ 1,1 milhão

2

Adriano (Flamengo)
R$ 362 mil

3
Fred (Fluminense)
R$ 350 mil

4

Kléber (Cruzeiro)
R$ 280 mil

5
Edmílson (Palmeiras)
R$ 240 mil

Os cinco carros mais caros vendidos no Brasil

Ferrari 612 Scaglietti – R$ 2.258.418

Ferrari F599 GTB Florano – R$ 2.420.246

Ferrari F430 Scuderia – R$ 1.691.018

Ferrari F430 Spider – R$ 1.591.546

Ferrari California F1 - R$ 1.501.000

ESSA NÃO É A MANEIRA CERTA DE ACABAR COM SUAS DÍVIDAS!

REDUZA NO MÍNIMO 50% DO VALOR TOTAL DA SUA DÍVIDA DE CARTÃO DE CRÉDITO!
HOPE
LIGUE: 1-888-553-0003 OU 617-440-7629
Paguei Minha Dívida
398 Pleasant Street • Malden, MA 02148
www.pagueiminhadivida.com

CASA DO PÃO
House of Bread
BAKERY

Pães - Doces - Bolos
Vitaminas - Café / Capuccino
Sucos Naturais

Temos salgados para festas
e pasteis fritos na hora

U$ 9,99 + uma coca em lata free.

781-391-8111 / Fax: 781-391-8117

295 - 299 Salem St. Medford-MA 02155

SEGA
AUTO SALES

Nós da Sega Auto Sales
desejamos a todos os amigos
e clientes um Feliz Natal e
um próspero Ano Novo!

449 FERRY ST., MALDEN, MA - 781.324-2334
www.segaautocenter.com

Merry Christmas

Que a paz possa reinar eternamente em seu coração...
Deixando que a alegria se manifeste em todos os momentos da sua vida.
São os nossos mais sinceros desejos...
para você neste natal!

Nossos produtos estão disponíveis em Massachusetts:

ALLSTON
Allston Food & Spirits
223 Cambridge St
617-782-1900

PEABODY
Sita Liquors
17 Central St
978-531-7858

WORCESTER
D'Errico's Market
141 E Central St
508-797-9686

HYANNIS
Luke's
395 Barnstable Rd
508-418-5853

Barnstable
Bottle Shop
10 Seaboard Ln
508-778-2767

FRAMINGHAM
Framingham
Liquors 1
Marble St
508-875-7088

Conti Liquors
409 Concord St
508-875-4454

Garbarino's
Package Store
438 Waverly St
508-875-0050

MILFORD
Country Side
170 Central St
508-478-7890

Milford Package
270 Main St
508-473-0838

SOMERVILLE
Winter Hill
Liquor Mart
313 Broadway
617-623-1313

Bairos Liquors
78 Broadway
617-623-3344

Jerry's Liquors
329 Somerville Ave
617-666-5410

MALDEN
Kappy's Liquors
746 Main St
781-321-1400

Vernon Liquors
673 Eastern Ave
781-322-5155

LOWELL
Turcotte Liquors
412 Lawrence St
978-452-7151

Appleton Liquors
171 Appleton St
978-934-0066

WOBURN
D&L
485 Main St
781-935-1603

EAST BOSTON
Kappy's
216 Border St
617-567-9500

QUINCY
Presidential Liquors
21 Scammell St
617-479-1380

EVERETT
Fernandez
Brothers Liquors
409 Main St
617-381-7425

Glendale Package
Store
315 Ferry St
617-389-9626

MEDFORD:
Kappy's Liquors
10 Revere Beach
Pkwy
781-395-8888

Main Street Liquors
395 Main St
781-350-4803

Agora também na
Capital Liquors
500 Boston Post
Rd Est (Rota 20)
Marlboro - MA
508.481-9463

Feliz Natal!

Rios Wine & Liquors Co.

Para mais informações contate sales@rioliquors.com

Brasileira é presa por golpe de R$ 153 bilhões, recorde de falsificações em Portugal

Foi decretada a prisão preventiva de uma brasileira acusada de montar um esquema de garantias bancárias falsas cujo valor apurado até agora ultrapassou 60 bilhões de euros (cerca de R$ 153 bilhões) - um recorde entre as falsificações em Portugal, de acordo com a BBC Brasil.

Segundo a acusação, a paulista M.R.P. (o nome dela está guardado sob segredo de Justiça), 37 anos, teria falsificado cartas de crédito da agência de Lisboa do Banco do Brasil para operações de importação e exportação. As investigações foram motivadas por uma denúncia do Banco do Brasil.

O esquema funcionaria da seguinte maneira: as garantias bancárias teriam sido vendidas para empresas de importação e exportação que utilizavam esses documentos para diminuir a taxa de juros na obtenção de empréstimos. A cada garantia bancária falsa, os falsificadores receberiam em contrapartida um valor entre 25 mil e 60 mil euros.

A investigação abrange ainda as empresas compradoras dos documentos, que também incorreriam em crime. Os lesados seriam bancos e agências de financiamento de operações de importação e exportação

Governo dos EUA facilitará ingresso de pessoas que buscam asilo político

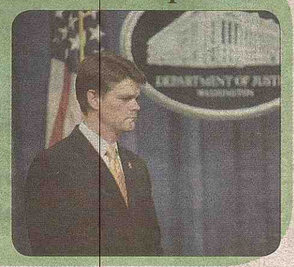

O Governo dos Estados Unidos anunciou hoje o fim das detenções de pessoas que solicitem asilo político, sempre que demonstrem que poderiam ser perseguidos no seu próprio país.

O secretário assistente do Departamento de Serviços Sociais que supervisiona o Escritório de Imigração e Alfândegas (ICE, na sigla em inglês), **John Morton, foto**, garantiu que o ingresso dessas pessoas será facilitado nos EUA, uma vez que demonstrem que não são perigosas.

Os estrangeiros que cheguem a um porto de entrada e tenham o temor confirmado de perseguição em seu país de origem serão automaticamente postos em liberdade nos EUA, assinalou Morton aos jornalistas.

No entanto, advertiu que poderiam permanecer algum tempo confinados para confirmar sua informação, embora o Governo pretenda reduzir o tempo de detenção, que será transitória, enquanto é tomada uma decisão final sobre seu pedido de asilo.

Atualmente os estrangeiros que chegam ao país sem documentos válidos de autorização ou o visto correspondente são expulsos sem direito a uma audiência.

Segundo um porta-voz da ICE, a nova política também se aplicará a quem já tenha solicitado asilo e se encontre detido.

A decisão foi aplaudida pelo senador democrata Patrick Leahy, presidente do Comitê Judicial da câmara alta, que disse que a política de detenção de pessoas que buscam asilo político no país aplicada durante o Governo do presidente George W. Bush (entre 2000 e o início de 2009) era "muito rigorosa". EFE

Sem clima para acordo

COP-15 *chega ao fim com tímidos avanços nas ações de redução da emissão de gases poluentes. Países em desenvolvimento, como o Brasil, despontam como lideranças à frente da questão.*

Muito disse me disse, erros, suspeita de conspiração, protestos e pouco consenso. A sensação é que a COP- 15 (15º Conferência do Clima das Nações Unidas), em Copenhague, Dinamarca, chegou ao fim como os mais céticos previram no início: sem obter comprometimento real para evitar o colapso climático, principalmente dos países industrializados. "A conferência de Copenhague não pode consistir em sucessão de discursos que não se confrontam jamais. Não estamos aqui para um colóquio sobre o aquecimento climático. Estamos aqui para tomar decisões", falou grosso o presidente francês, Nicolas Sarkozy.

O espectro do fracasso levou o francês e o presidente Luiz Inácio Lula da Silva a convocar reunião extraordinária, quinta-feira à noite, com representantes dos principais países interessados em deixar Copenhague com um acordo climático fechado. Lula, aliás, chegou ao Hemisfério Norte com a moral em alta: o Brasil encabeça a lista do ranking de combate às mudanças climáticas, publicado segunda-feira pela organização não governamental europeia Germanwatch e a rede Climate Action Network (CAN). Pela primeira vez, um país em desenvolvimento ocupou a liderança na avaliação, passando para trás nada menos que nações como Suécia, Alemanha e Noruega.

Investido desse papel, Lula mandou duro recado aos países ricos, afirmando que a preservação do Protocolo de Kyoto é "absolutamente necessária". "A hora de agir é esta", disse o presidente, em discurso. No início da semana, delegações africanas chegaram a se retirar das negociações em protesto, suspeitando de que a conferência culminasse com o fim do Protocolo de Kyoto.

Massa revela que recebeu propostas de outras equipes após acidente

Felipe Massa afirmou que recebeu ofertas de outras equipes após acidente no GP da Hungria deste ano

Mesmo longe das pistas, Felipe Massa foi procurado para trocar de equipe na F1. Em entrevista ao jornal "La Gazzetta dello Sport" desta sexta-feira (18), o brasileiro admitiu que recebeu ofertas de outros times após o acidente que sofreu no GP da Hungria.

O piloto confirmou as propostas, mas não quis dizer a origem delas. Perguntado sobre se uma das equipes foi a McLaren, se limitou a sorrir e despistar. "Não sei."

Felipe deu a entender também que sua relação com Fernando Alonso será melhor do que a com Kimi Raikkonen. "Certamente haverá mais diálogo. Kimi não falava, era muito fechado", disse. Segundo o brasileiro, o fato de ele e Alonso serem fluentes na língua-mãe da equipe é uma vantagem. Massa afirmou que, em 2010, a Ferrari será mais "latina" e "falará mais italiano, apesar de os técnicos do time serem de todo o mundo".

Para Mansell, Schumacher é capaz de brigar pelo título caso volte em 2010

Caso decida voltar à F1 em 2010, na tão comentada proposta feita pela Mercedes, Michael Schumacher é capaz de brigar para vencer seu oitavo título mundial. Pelo menos, é isso que pensa Nigel Mansell: o inglês — que também voltou à categoria após uma breve parada e chegou, inclusive, a vencer uma corrida — disse que o alemão tem todas as condições de disputar o campeonato com os principais pilotos da atualidade.

Entrevistado pelo jornal "Mail on Sunday" deste domingo (20), o "Leão" disse que nem a idade e o fato de não correr há três anos devem afetar a habilidade de Schumi. "Não ficaria surpreso se Michael brigasse por outro título. Afinal, não importa a sua idade, desde que você seja um profissional comprometido e focado. As pessoas descartam isso, mas eu penso de maneira diferente", explicou.

"Michael tem uma experiência e talento tremendos, e a Mercedes vai lhe dar um pacote fantástico. Ele está em ótima forma e, sobre seu profissionalismo, não precisamos nem comentar", continuou Mansell, antes de concluir dizendo que, para ele, o heptacampeão não tem nada a perder com o retorno. "Ele já venceu o suficiente, então, não tem porque se preocupar com alguma derrota. Talvez ele leve algumas provas para entrar no ritmo, mas não ficaria surpreso com vitórias nos GPs e um oitavo título mundial", finalizou.

Di Grassi vê com otimismo projeto inovador da Virgin para 2010

A sustentabilidade é um dos pilares da novata Virgin para a temporada de estreia na F1 em 2010. Tanto que o time aposta na tecnologia da dinâmica de fluido computacional para projetar m carro com o mínimo de desperdício possível. O idealizador do modelo é o projetista Nick Wirth, que atua como diretor-técnico da nova escuderia. E Lucas Di Grassi, confirmado na equipe ao lado de Timo Glock, vê com otimismo o projeto do carro, que sequer utilizará o tradicional recurso do túnel de vento e que será totalmente desenvolvido no computador.

"Estou bastante confiante de que o carro será projetado na melhor forma possível e estará em boas condições já nos primeiros testes", disse o piloto, em entrevista coletiva em um hotel em São Paulo, nesta quinta-feira (17).

"Acho que a equipe tem total capacidade de trabalhar com essa tecnologia. Além disso, esse recurso é benéfico em praticamente todos os fatores. E uma coisa que a equipe considera importante é a questão da sustentabilidade", completou.

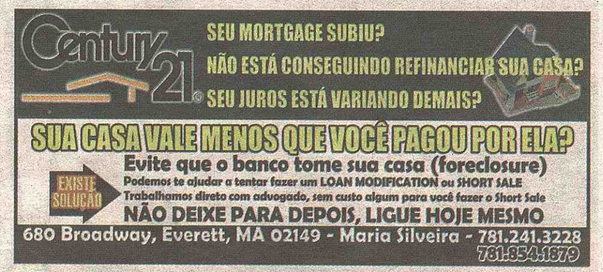

MUQUECA

BRAZILIAN RESTAURANT

BOSTON'S BEST 2007 WINNER IMPROPER BOSTONIAN

Nós da família Muqueca desejamos a todos um Natal super feliz e um Ano Novo cheio de realizações.

617-354-3296

1093 Cambridge St. Cambridge, MA 02139

Eye Associates of Somerville

Dra. Roberta Teixeira Feraco

Este foi um ano de alegrias e realizações.
Mas o mais importante é refletir sobre os acontecimentos, a jornada do dia-a-dia e, concluir ao final, que tivemos um saldo de crescimento e aprendizado.
Agradecemos a todos os clientes e amigos pelo ano de trabalho, cooperação, confiança e dedicação.
Desejamos que este Natal seja o início da construção de um caminho de amor, alegria e de esperança.

Feliz Natal e um Ótimo 2009

Happy New Year

Venha ser atendido por uma especialista que fala sua língua.

174 Broadway - Somerville

617-666-1800

GPM

Grupo Pablo Maia
130 Main St
Marlboro MA

Prestação atrasada e risco de perder a sua casa?

PEDRO QUEIROGA
508.740.0103

MARIA LUIZA FONSECA
978.875.2219

MARIANNE MENEZES
978.996.4365

MAURÍCIO MENEZES
508.934.9862

Ligue para nós, somos especialistas em **Short Sale,** com acompanhamento jurídico sem custo.

ESTÁ NA HORA DE COMPRAR, APROVEITE!

Se for sua primeira compra, você pode receber até $8,000.00 se fechar até Abril 30, 2010.

- ✓ Preços baixos
- ✓ Juros baixíssimos
- ✓ Prestações menores que o aluguel

Ligue para nós, nós sabemos e conhecemos o mercado imobiliário!

Paraná tem nove cidades no ranking das 100 mais ricas

Nove cidades paranaenses estão no ranking dos 100 maiores PIBs municipais do País, aponta pesquisa divulgada pelo IBGE. A pesquisa, que usa dados do Produto Interno Bruto de 2007, também mostra crescimento no PIB do Paraná. Em 2007, ele somava R$ 161,58 bilhões, ante R$ 109,46 bilhões em 2003.

Segundo o IBGE, o Estado era responsável por 6% do Produto Interno Bruto brasileiro em 2007. O PIB per capita paranaense também aumentou, passando de R$ 10,935 mil em 2003 para R$ 15,711 mil quatro anos depois. Além do Paraná, São Paulo (34%), Rio de Janeiro (11%), Minas Gerais (9%), Rio Grande do Sul (6,6%), Bahia (4%), Santa Catarina (4%) e Distrito Federal (3,7%) concentravam quase 80% da economia nacional em 2007.

O levantamento indica que Curitiba é a quinta mais rica cidade brasileira. Em seguida, vêm Araucária (36.ª), São José dos Pinhais (42.ª), Londrina (44.ª), Paranaguá (52.ª), Maringá (65.ª), Foz do Iguaçu (66.ª), Ponta Grossa (79.ª) e Cascavel (96.ª).

Os dados do IBGE mostram que Curitiba fechou 2007 com PIB de R$ 37,79 bilhões, Araucária com R$ 9,54 bilhões, São José dos Pinhais com R$ 8,49 bilhões, Londrina com R$ 7,99 bilhões, Paranaguá com R$ 6,90 bilhões, Maringá com R$ 6,16 bilhões, Foz do Iguaçu com R$ 6,14 bilhões, Ponta Grossa com R$ 4,93 bilhões, Maringá com R$ 6,16 bilhões e Cascavel com R$ 4 bilhões.

Entre os 5.564 municípios brasileiros, São Paulo é o mais rico, detendo 12% do PIB nacional em 2007. Em seguida apareciam Rio de Janeiro (5,24%), Brasília (3,76%) e Belo Horizonte (1,44%). Na quinta posição, Curitiba respondia por 1,42% do Produto Interno Bruto brasileiro. Juntos, os cinco municípios detinham 24% da economia nacional, apesar de concentrarem apenas 12,8% da população do País.

Curitiba é a cidade com maior crescimento do PIB em 2007 em comparação ao ano anterior - 17,5% em relação a 2006, quando a economia da capital do Paraná movimentou R$ 32,15 bilhões, ou 1,36% do Produto Interno Bruto nacional. Depois, vêm Belo Horizonte (16,7%), seguido de São Paulo (13,3%), Brasília (11,5%) e Rio de Janeiro (9%). AE

Maioria dos brasileiros não usa escova de dentes, indica pesquisa

Dados do Ministério da Saúde apontam que 58% dos brasileiros não faz uso da escova de dentes e um terço da população nunca fez tratamento dentário. Atualmente, cerca de 40 milhões de brasileiros já perderam todos os dentes, e os números aumentam com a idade – a incidência de doenças periodontais e perda de dentição é muito maior em pessoas acima dos 65 anos. Entre os jovens, os números também são alarmantes: 40% daqueles com faixa etária entre 15 e 19 anos já perderam pelo menos um dente, e o principal motivo – 93% dos casos, segundo o Ministério da Saúde – é a cárie.

De acordo com especialistas, a soma dos dados alavancados nessas pesquisas mostra que o principal motivo da má qualidade da saúde bucal dos brasileiros é resultado da falta de cuidados básicos de higiene. "São problemas simples, que podem ser resolvidos em uma sessão com o dentista e um acompanhamento junto a um profissional, com visitas regulares duas vezes ao ano, mas a maioria das pessoas coloca a saúde bucal em último lugar na escala de prioridades", conta a cirurgiã-dentista Carla Renata Sarni, da rede de Clínicas Sorridents.

Uma das principais justificativas para não se submeter ao tratamento odontológico é o alto custo. Porém a especialista explica que "os tratamentos acabam se tornando caros, pois as pessoas postergam cada vez mais o início do processo e, quando chegam de fato à cadeira do dentista, o que era uma simples cárie se transformou em um canal ou até mesmo em um caso de implante de um novo dente, quando não é possível a recuperação do antigo".

A periodontista Eliene da Silva Santos, da mesma clínica, afirma que problemas como cáries, placa bacteriana e doenças nas gengivas só podem ser identificados por um profissional especialista, e ressalta a importância das visitas regulares ao dentista, além da higiene bucal. De acordo com a especialista, estas doenças bucais podem acarretar problemas e complicações à saúde geral dos pacientes. "Há estudos que comprovam que doenças periodontais e cáries são portas de entrada de bactérias na corrente sanguínea. Quando isso acontece, o paciente fica vulnerável a doenças pulmonares e cardíacas, complicações dos quadros de diabetes" disse.

Verão será mais quente em grande parte das regiões do Brasil

O verão brasileiro, que começou na segunda-feira 21, às 14h47, promete ser mais quente do que o normal. Essa é a avaliação do Centro de Previsão do Tempo e Estudos Climáticos (CPTec) do Instituto Nacional de Pesquisas Espaciais (Inpe), órgão ligado ao Ministério de Ciência e Tecnologia (MCT).

A temperatura deve ficar acima da média em todas as regiões, com exceção do Sul, onde os termômetros devem variar dentro da média climatológica durante o trimestre.

As previsões meteorológicas para o período destacam o Norte, onde a estação pode ser mais seca e com temperatura alta até março; situação a ser verificada também em grande parte do Nordeste. Para as regiões Sul e Sudeste, a tendência é de continuidade de grande volume de chuva, como foi constatado desde o mês de junho último.

No Hemisfério Sul a estação do verão, caracterizada por dias mais longos do que as noites, costuma apresentar mudanças rápidas nas condições diárias do tempo. O resultado disso é a ocorrência de chuva de curta duração e de forte intensidade, principalmente, à tarde. Considerando o aumento da temperatura do ar sobre o Continente, as precipitações são acompanhadas por trovoadas e rajadas de vento, em particular nas regiões Sul, Sudeste e Centro-Oeste.

ATENÇÃO CONSTRUTORES

YES DISPOSAL & JET-AWAY

AGORA É UNITED WASTE MANAGEMENT

DUMPSTERS PARA TODO TIPO DE MATERIAL
* Madeira
* Concreto, tijolinho e terra
* Metal
* Raizes e Restos de Arvores
* Junk
* Material de Construção e Demolição em geral

Indique um cliente e ganhe até $25 por Dumpster

☑ ESTAÇÃO DE RECICLAGEM PRÓPRIA
use seu próprio caminhão e economize com dumpsters!!!

☑ ENTREGA IMEDIATA EM MA, NH E RI
Mesmo preço em qualquer lugar!!

☑ PONTUALIDADE E BOM PREÇO
Nunca mais pare sua obra por causa de dumpster atrasado!!

10yd. H=3.5' L=14' W=8'
15yd. H=5' L=14' W=8'
20yd. H=4' L=22' W=8'
30yd. H=6' L=22' W=8'
40yd. H=7' L=22' W=8'
100yd. H=13.6' L=48' W=9'

Contato em português
Sandro dos Santos
781-710-5073

O QUE JÁ ERA SÓLIDO, FICOU AINDA MUITO MAIS!!!

TOP 5 NO Os maiores salários do futebol brasileiro

VEJA A LISTA COM OS DEMAIS JOGADORES 41

1 - Ronaldo (Corinthians) R$ 1,1 milhão,

F1 2010

Felipe Massa afirmou que recebeu ofertas de outras equipes após acidente no GP da Hungria deste ano

39

43

Futebol Feminino

Brasil poderia empatar, mas goleou as mexicanas por 5 a 2, ficando com o título Torneio Cidade de São Paulo

NBA

O Los Angeles Lakers, mesmo jogando fora de casa, conseguiu vencer o New Jersey Nets por 103 a 84

43

Premier Dental Associates

Sorriso Fidelidade

Infantil Por apenas $19,50 Subscribe
Básico Por apenas $29,50 Subscribe
Super Por apenas $39,50 Subscribe
Sorriso Fidelidade Por apenas $49,50 Subscribe

232 Pond St 2nd Floor. Natick, MA 01760
EMERGÊNCIA: 866.769.8755
508.319.6333
www.premierdentalassociates.net

TOTAL MOVING EXPRESS
Integridade e Transparência
Massachussets, Connecticut, Nova Jersey e Nova Iorque
Evie sua caixa para o Brasil com segurança e rapidez,
339-227-6464

Já é hora de sorrir! Vamos todos nos unir!

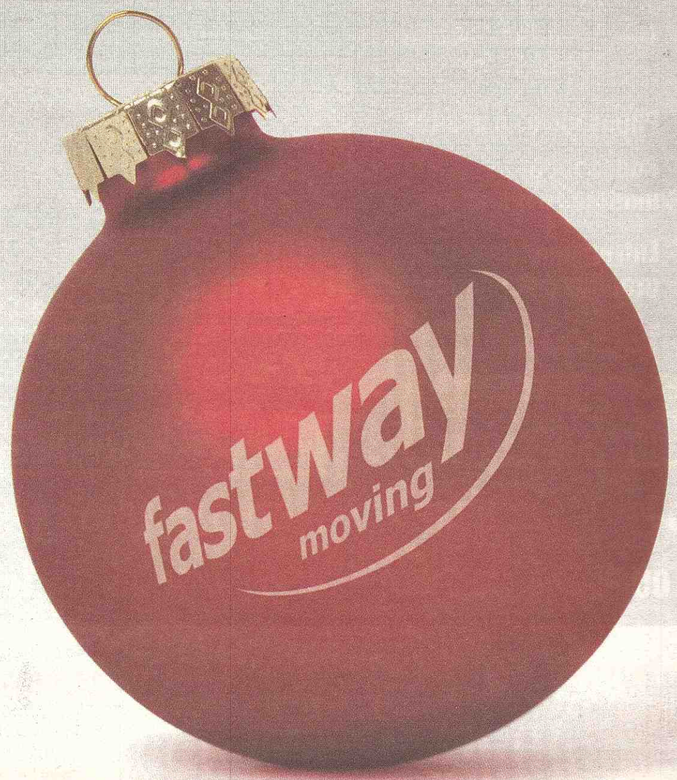

Nossa equipe deseja a todos Boas Festas
e um próspero Ano Novo!

1.888.590.3278 www.fastwaymoving.com

Toda a equipe de profissionais da Premier Dental fala português!

- ☑ Trabalho
- ☑ Lavar o carro
- ☑ Shopping
- ☑ Ir ao cabeleireiro
- ☑ Academia
- ☐ Dentista

A **Gengivite** e outras infecções podem estar em sua boca sem causar dor.
Problemas bucais podem ser prevenidos com um simples **Raio-X**.

Agende agora mesmo sua consulta!

(508) 318-6333

Buscamos e te levamos em casa!

Framingham Area

É Natal.
Tempo de fé. Felicidade nos corações humanos.
Esperança de dias melhores. Inspirações de amor.
Família reunida. Céu aplaudindo.
Caminhos se abrindo. Vida florindo.
Mundo sorrindo. Fraternidade se manifestando.

Feliz Natal

Premier Dental Associates

232 Pond St 2nd Floor, Natick, MA 01760 - Fone: (508) 318-6333 EMERGÊNCIA: (866)-769-8755 www.premierdentalassociates.net

Merry Christmas

Nossos produtos estão disponíveis nas seguintes lojas em NEW HAMPSHIRE:

Derry
35 Manchester Rd
603-437-2826

Hampton - N
(I-95 North)
603-926-3374

Hampton - S
(I-95 South)
603-926-3272

Hudson
212 Lowell Rd
603-889-0549

Londonderry
34 Nashua Rd
603-432-0270

Manchester
333 Lincoln Street
603-626-0940

Manchester
31 Hamel Drive
603-622-5044

Nashua
300 Main Street
603-595-2374

Nashua
40 Northwest Blvd
603-594-4076

Nashua
269 DW Hwy
603-888-0271

Nashua
27 Coliseum Avenue
603-882-4670

Pelham
Route 38
603-635-7551

Plaistow
32 Plaistow Rd, #2A
603-382-8511

Portsmouth
605 US Interstate By-Pass
603-436-4806

Salem
417 South Broadway
603-898-5243

É NATAL,
POIS NASCEU O AMOR, A PAZ, A JUSTIÇA,
A ESPERANÇA, NASCEU A ALEGRIA,
NASCEU CRISTO, NOSSO SENHOR!
DESEJAMOS À TODOS UM
FELIZ NATAL!

Para mais informações contate
sales@rioliquors.com

Zero Balla TIRES

- Pneus novos e usados
- Rodas todos os modelos e tamanhos
- Entregamos pedidos grandes e pequenos
- Troca de Óleo

PROMOÇÃO
NA TROCA DE 4 PNEUS VOCÊ GANHA GRÁTIS UMA TROCA DE OLEO

978-735-2015 / 978-423-8932
67 Payne St. Unit 05, Lowell, MA 01851

Zero Balla DETAILS

LAVAGEM COMPLETA INTERNA E EXTERNA, POLIMENTO, DETAIL EM GERAL, INSTALAÇÃO DE SOM E MECÂNICA EM GERAL.

PROMOÇÃO
NA LAVAGEM COMPLETA VOCÊ GANHA UMA TROCA DE OLEO

978-735-2015 / 978-423-8932
67 Payne St. Unit 05, Lowell, MA 01851

JS PAGINAS AMARELAS

Para anunciar neste espaço
ligue para: 617.593.1828 ou 857.888.9186
Jornal dos Sports
16 anos ao lado da comunidade brasileira nos EUA

Por apenas U$129.00 por ano, o nome do seu comércio, endereço e telefone podem estar disponíveis em todo o estado de Massachusetts o ano inteiro.

ACTON
BRASIL POPULAR
Agente Fastway
159 Great Rd
978.2644255
Agente Alpha

CAMBRIDGE
GLOBO TRAVEL TOURS
1103, Cambridge St
617-868 0902

MUQUECAS BRAZILIAN RESTAURANT
1093, Cambridge St
617-354 3296

DRACUT
SERAFIM TOWING
09 Blanche St.
978-726 9555

EVERETT
FAMILY AUTO BODY CENTER - LANTERNAGEM E PINTURA
88 East Elm St
617-387 4644

OÁSIS RESTAURANT
781-396 8337

FRAMINGHAM
ROBERTO GAZETA PHOTOGRAPH E VIDEO
83 concord St, 508 879 3000 e

THIAGOS VIDEO E FOTOS
187 Concord St 508 875 0405

LAWRENCE
WALTER SEGUROS
86 Broadway - 978. 683.3645

LEOMISTER
BRASIL POPULAR
Agente Fastway
65 Central St
978.5377336
Agente Alpha

LOWELL
ADVANCED AUTO SALES
511 Middlesex St
978-441 3879

AMIGOS CONVINIENCE STORE
791 Central St
978-452 7266

CIA B RASIL
Agente Fastway
151 E. Merrimack St
978.4544994
Agente Alpha

MARCELL'S AUTO DETAILING
28 Dix St
978-479 9090

MINAS IMPÓRIO
457 Lawrence St
978-441-6088

MALDEN
BRASIL ON FERRY RESTAURANT
448 Ferry St.
781-397 8808

MARCIAS BEAUTY PALACE
452 Ferry St.
781- 322 2266

MAYNARD
CIA BRAZIL
Agente Vigo
77 Main St
978-461 0015

BRASIL POPULAR
Agente Fastway
77 Main St
978.4610015

MEDFORD
BRASIL BRAZIL INC.
Produtos Natura, Cds, Livros
376-A Main St.
781-333-4274

OÁSIS RESTAURANT
373 Main St
781- 396 8337

PEABODY
FRIGIDEIRA CAPIXABA - MICHELLE'S MARKET E VIA BRASIL
85 Main St.
978-977 0403
80 Walnut St.
978-532 5356

CASA DE CARNES OLIVEIRAS
150 Main St 4-B 978 531 5944

STOW
STOW CAFÉ
118 Great Rd
978.8979330

SOMERVILLE
AFIA SE TESOURAS E ALICATE
781 558 8757

ARMAZÉM PRODUTOS BRASILEIROS
511 Medford St 617-623-9467

BRASIL INSURANCE
53 Union Square Ph 617 628 0094,
Fax 617 628 7101

ODILHOS HAIR DESING
358 Somerville ave,
617 776 6717.

PÃO DE AÇUCAR
57 union Sq 617 625 0022.

PETISCOS LANCHONET
513 –B, Medford St,
617-776-2049

WEYMOUTH
IGREJA DO EVENGELHO QUADRANGULAR
447 Broadway
978-328-8103

WOBURN
AÇOUGUE BRASILEIRO DE WOBURN
494 A Mains St
781-933 1182

Veículos

Em Everett - MA vende-se ou troca por carro ou casa aqui ou no Brazil ou aceita-se sociedade em uma oficina de lanternagem , pintura e mecânica. Venda de carro com espaço para + de 40 carros já nos mercados a 10 anos trabalhando com todas as companhias de seguro e outras mais . Não perca esta oportunidade ligue agora mesmo (857 888 6565). DISPENSO CURIOSOS.

Vende-se um Honda Civil 2006 Aut azul com somente 160,000 milhas único dono, lindo carro muito econômico, todo elétrico. Vale a pena conferir $18,000 ou melhor oferta. (857 888 6565)

Voltando para o Brazil vende-se um AUD A4 a marcha, baixa milhagem, prata com mais de $2,000 em peças. Vende-se por $2,900 ou best offer ligar para (857) 888 6565. .

Se você tem um carro e não esta conseguindo pagar ele mais ou vai voltar para o Brazil antes de tomar qualquer decisão me ligue, tenho a solução pago em $$$$ e ainda quito o veiculo, deixe sua mensagem com o nome e o seu numero que te retornarei assim que puder - (508) 567 7345. Obrigado

Compro Carro financiado pago em $$$$$$$ tenho a solução para o seu carro financiado antes de tudo nos consulte, deixe-nos uma mensagem - (508 567-7345) Qualquer carro ou caminhão.

Vende-se 98 Ford E-150, van para trabalho 102k, com armários e prateleiras apenas $3.700. Ligar no 617-459-7218.

Vende-se 98 Ford Windstar, 7 passageiros, 146k. $2.300. Ligar no 617-459-7218.

Vende-se 02 Chevy Venture, 7 passageiros, 142k. $3.300. Ligar 617-459-7218.

Vende-se 02 Chevy Silhoutte, Luxury, 7 passageiros, com DVD-TV. 123k, apenas $4.300. Ligar no 617-459-7218.

Vende-se 98 Ford Explore, 4/4 - V6 toda elétrica, teto solar, 128k. $3.300. 617-459-7218

Vende-se 97 Subaru Legacy outback, excelente estado. 4x4, $2.800, urgente. Ligar para 617-365-9560.

Vende-se 99 Lincoln Navegador 4x4, banco de couro, completa. 136k, $6.000. Ligar para 617-459-7218.

Vendo chevy cavalier 2004 Automático 4-portas 76 milhas $3.800 oferta 774.2499090

Vendo Dodge Ram 1500 Automático 2002 Work Van 86 mikhas somente 774.2499090

2004 Chevy Cavalier automático, 4 cilindros, 76 mil milhas $4.300 - - 774-2499090

2002 Dodge Ram 125 mil milhas, automático $3.500 – 774-2499090

1999 Ford Explore 4.0 interissima só $3.995 – 508.7533030

2004 Audi A4 4portas, Std, 3.0l nova. $13.995 – 508.7533030

2003 WV Golf GL lindo carro, com garantia de tudo. $6.995 – 508.7533030

2005 Ford F150 Supercab 145 XL em ótimo estado de conservação $13.995

1996 Vendo um Nissan Máxima auto, 116 k, U$ 2500,00- fone 617 212 7868

1997 Vendo Toyota Tercel auto, único dono, 104 k fone 617 212 7868

1998 TOYOTA CAMRY, Vendo com 95 mil milhas, ótimo estado, 2º dono, $ 3.400,00, Tel. 617-710-5514

1999 Ford Expedition XLT, completo, rodas esportivas, navegation system, 138k por $4,900.00. Falar com Wendell 617-459-7218

2006 Ford Freestar 7 passageiros, automática. $5.500 – 978.5697578

Vendo 2004 Chrysler PT Cruise super inteiro milhagem baixa posso dar uma força no finaciamento $ 7.995- 508.753.3030

Vendo 2004 Toyota Camry LE 8R bem conservado, estado de novo, automático $9.995 -508.753.3030

Vendo Ford Explore 2002 - automática linda 73k . Urgente $7.995 -508.61504002

Vendo Ford F150 4x4, AC, crise etc... super nova só $8.900 posso ajudar a financiar. 508.9332589 Manny

Vendo 2005 Chevy Equinox Auto, CD, AC, nova $12.599 - 508.9332589

Vendo 2005 Honda Civic completo $11.900 - 508.9332589 Manny

Vende-se 98 Ford F150, cabine estendida, 4x4, completa, automático. Valor $4,300. Ligar para 617-459-7218.

Vende-se 02 Dodge GrandCaravan, 4 portas, 90k, $4,900. Ligar para 617-459-7218

Vende 2004 Chrysler PT cruiser inteiro $7.995 - 508.753.3030

Vendo 2004Audi A4 3.0 quattro carro especial $13.995 - 508.7533030

Vendo 2006 Chrysler 300, couro, AR, CD $14.590 - 508.832.8886

Vendo 2004 Pontiac Vibe 62k, Cruise, AR, CD super novo o carro $8.477 - 508.832.8886

Vendo Jeep Liberty 2002, 4x4, CD Player, bem conservado, bom preço, Alex 857.888.9186

Vendo um Honda Civic, ano 2000, Auto, 4 portas, bem conservado, Bom Preço, Alex 857.888.9186

VENDO AUDI, AZUL METALICO, TETO SOLAR, ANO 2000, 2.7 TURBO, COM SUPER SOM E DVD MANUAL, 146000 MILHAS, (COM 75 PRESTACOES DE $80,00), POR APENAS $3.950,00 E HYUNDAI SONATA, AZUL, TETO SOLAR, ANO 2000, 107000 MILHAS, POR APENAS $2.960,00 COM DORIVAL 978-531-0025

VENDO UM JEEP LIBERTY ANO 2002, 4X4, COMPLETO, 857 888 9186, ALEX

" COMPRO CARRO, PAGO CASH!!!" INDO PARA O BRASIL E ESTA DEVENDO SEU CARRO PARA O BANCO? QUITAMOS SEU CARRO PARA VOCE. NOS PROCURE: 617.839.2542.

Vendo 2002 Saturno VUE 4x4, 01 chevy venture, 00 centry Buic, Bom Preco, Wilson 857 251 7348

Vendo 2002 Jeep Liberty 4x4x completo, auto, bom Preco, 857 888 9186

2004 Chrysler PT nova $8 mil – 508.615.0402

2003 Golf GL muito inteiro $7 mil – 508.615.0402

2007 Honda Civic completo poucas milhas $13 mil – ajudo a financiar – 508.753.3030

2002 Cavalier 4 portas vendo urgente $ 3mil – 508.7533030

2006 Jeep Grand Cherokee completo lindo carro $11 mil – 508.832.8886

2005 Honda Civic completo baixa milhas $12 mil – ajudo a financiar – 508.832.8886

2006 Acura TL completo super inteiro com garantia $22 mil – financio sem social e com carteira internacional – 508.832.8886

2000 Jeep Gran Cherokee $6500,00. super conservada, vendo emplacada, seguro renova todo ano,127300 miles...(978)471-9368 LEO.

Vendo Nissan Sentra 99 134.mil milhas 4 portas 4 cilindro (pneu,disco de freio e pastinhas novas) tem alarme,trava elétrica,ar condicionado; ligue ja ,estou vendendo tudo que tenho aqui,estou indo embora p/brasil. tel.978 237 1116 tenho também uma scooter 4 meses de uso comprei nova por 1300.00 vendo por 650.00

Vendo uma scooter 50 cc, semi nova, 4 meses de uso,comprei por 1300.00 e estou vendendo por 650.00, tenho dois capacetes 4 meses de uso (100.00 cada um novo)vendo por 100 os dois, motivo e que estou indo embora p/ Brasil, aproveite ligue ja 978 237 1116

Vende-se 2001 Chevy Impala LE todo eletrico, 96k, $4,800.Pagamento facilitado. Falar com Wendell 617-459-7218.

Vende-se 2000 Ford Focus, eletrico, 125k, $2,800. Pagamento facilitado. Falar com Wendell 617-459-7218.

VENDO 96 CHEVY CAVALIER, 98 SATURNO SW2. PAULO MELLER 7815266878

Vende-se Toyota Camry 94 bege 150k, 4 cilindros, $1.7000. Falar com Igor 587-236-3932

2000 Madza tudo elétrico, 4 portas todo completo, teto solar a marcha $4.000 - 617.5493550

1999 Ford Escord automático, 4 portas, vermelho $1.000 617.5493550

2000 mazda 152.000 milhas todo elétrico cd player banco elétrico teto solar 5 speed manual p0r $3.500,00

1994 - Honda Accord: 4 portas, a marcha, branco, 4cv. Apenas $1.900. 617-2839626

95 HONDA ACCORD , AZUL, AUTOMATICO, START 180K, EM BOM ESTADO $1.700,00, COM MANOEL 978-239-9531.

1995-VENDA HONDA ACCORD 95 AZUL, AUTO, 180K, START EM BOM ESTADO. COM MANOEL 978-239-9531.

1995 - VENDE-SE GEO PRISMA PERFEITO ESTADO 95 $ 800,00 - E UM TAYLON 97 SPORT, CD, TOCA FITA, JOGO DE RODAS, AUTOMATICO, 93.000 MILHAS APENAS $ 1.100 MOTIVO - ESTOU VOLTANDO PARA O BRASIL. INTERESSADOS LIGAR (978) 319 3697 OU (508) 373 4814

1996 - Vende-se 1 Toyota Corolla 96 e 1 Nissan Maxima 95 por $1.700,00 cada. Falar com Jefferson 781-922-2623.

1996 - Vende-se 1 Toyota Corolla 96, $1.500,00.Falar com Jefferson 781-922-2623.

1996 - MiniVan - Vendo uma MiniVan ano 96, 4 portas, em bom estado 120 mil milhas $1000 Ligar: 617-840-1859

Vende-se 96 Ford Mustang Couper 3.8V6 lindo, pintura esportiva, aerofolio, pneus 18", rodas de aluminio, manual, 147k. Apenas $3,100.00. Falar com Wendell 617-459-7218.

1997-VENDO UMA NISSAM PATHFINDER 97 4X4 CD COMPLETA BOM PREÇO. 857-888-9186

1997 - Tailon 97 - Igual ao Mitsubish Eclipse, 93.000 milhas automático, jogo de rodas,cd e tape, todo lindo, em perfeito estado, body shop todo equipado por apenas $ 2.500 ligar (508) 373-4814

1997 - VENDO UMA NISSAN PATHFINDER 97, EXCELENTE PREÇO, 857 888 9186Vendo um ford explorer 97 4x4 U$ 3000 (617 999 4588)

Vendo Barato van 1997 ford econoline 350, $1500 617 935 2055

Vende-se 98 Volvo B70, turbo, azul e completo. 109k por apenas $2,900. Tenho outras opcoes.Falar com Wendell 617-459-7218

Vendo um toyota camry 98 U$ 3500 (617 999 45 88)

Vende-se 98 Hundai Elantra, lindo, azul, automatico, pneus novos, roda de aluminio, bancos excelentes, baixa milhagem 83k, apenas $2,100.00. Tenho outras opcoes de veiculos. Wendell 617-459-7218.

Vende-se 1 Van 98 Ford Windstar GI de luxo. Falar com Hudson 857-540-2864.

1998 - Subaru Impreza: 2 portas, a marcha, azul, 4cv, muito econômico. Todo revisado e com garantia $2.500. 617-293-9626

Vende-se 99 Chevy Astro van, completo. 83k por apenas $3,200. Tenho outras opcoes. Falar com Wendell 617-459-7218.

Vendo Escort Ano 99 Com 136 mil Milhas, 4 portas, automático, vermelho, valor $850.00 Phone: 617-549 3550

1999 Corolla : A marcha, branco,super econômico, motor 1.8. $1.800. 617.293.9626

Vende-se 1 Van Ford 99. $900.00. Falar com Jefferson 781-922-2623.

Vendo um Kia Sephia 99, Auto. 617-888-0624, Paulo

Vende-se 2000 Dodge Grand Caravan, lindo, apenas 75k, $3,600.00. Pagamento facilitado, tenho outras opcoes. Falar com Wendell 617-459-7218

Oportunidade. Vendo honda civic ano 2000, excelente condicoes, impecavel, 857.888.9186 (Alex)

Dodge Cargo 2000 - 256 mil milhas - motor e cambio a toda prova $1,800.00 - Francisco 508-8162342

Vende-se 2000 Chrysler Concord, cor prata, lindo, automatico, todo eletrico, baixa milhagem 92k, $3,200.00 pagamento facilitado. Tenho outras opções. 617-459-7218 Wendell.

Vende-se 2000 Toyota Corolla, 130k, automatico, cor bege. $4,600.00. Falar com Marcos 978-490-9724

VENDO UM HONDA CIVIC 2000, AUTO, SUPER CONSERVADO 857 888 9186.

2000 - MAZDA - Vendo uma micro van ano 2000, prata bem coservada, por bom preco. obs: motivo , viagem p/ o brasil. Tel: 978 654 8169

COMPRO CARRO
PAGO CASH!!!
Indo para o Brasil e quer vender seu carro,
nos procure que NEGOCIAMOS
617.839.2542

Couto Auto Sales
Carros novos e usados diretos do leilão com até 40% de descontos
André Couto
Contato 857-888-9135

Venda & Manutenção de Computadores

PROBLEMAS NO SEU COMPUTADOR? PROCURE-ME QUE RESOLVO SEU PROBLEMA. WINDOWS, LINUX & APPLES. AGUIAR COMPUTER E TECHINICIAN, 603 483 2127

IGOR NARDY - Técnico Certificado. Manutenção de computadores e laptops em geral. Remoção de virus; Formatação e Instalação do Windows VISTA e XP em Português ou Inglês Configuração de Redes, Internet e Wireless. Instalação de ANTIVÍRUS e diversos programas. Recuperação e Backup de dados. Orçamento e visita á domicilio grátis. Contate 24h: IGOR 857-236-3932.

Remoção de virus a partir de $50 - Computadores a partir de $199 - Windows XP com tela plana e Web Cam para MSN. Com programas para edição de Fotos e vídeos, toca e grava CD e DVD. Ótimo computador para falar com sua família no Brasil. 617-460-5995 Wagner Antunes

A MAIS CONVENIENTE SOLUÇÃO PARA Atendimento On-line!
WEBSITES E BUSINESS CARDS!
Websites Modernos
VOCÊ MESMO PODE ATUALIZAR! (Painel Administrativo)
*Portais
*Manutenção
*E-commerce
*Intranet
e muito mais...
desde 2005
1.000/FULL COLOR Business Cards por apenas: US 89.99!
SABE QUEM CONFIA NA GENTE ?
Floripa B57 musicglobe.com WIZARD INMAN
www.intelligentwebcrew.com Consulte nosso portfólio on-line!
563 Broadway - Everett, MA - 02149
phone: (617) 381-4441 info@intelligentwebcrew.com

Zero Balla TIRES
Produtos novos e usados
Rodas todos os modelos e tamanhos
Entregamos pedidos grandes e pequenos
Troca de Oleo
PROMOÇÃO
978-735-2015 / 978-423-8932
67 Payne St. Unit 04, Lowell, MA 01851

Zero Balla DETAILS
978-735-2015 / 978-423-8932
67 Payne St. Unit 05, Lowell, MA 01851

Computer Repair
Eraldo Aguiar
Garantia
Qualidade
Honestidade
Desktops e Laptops
Instalação de hardware e software
Remoção de vírus e spywares
Formatação com Backups
Recuperação de dados e fotos
Compartilhamento de internet
(603) 438-2127 CELL
Conversão de fitas VHS p/ DVD
computer-repair@hotmail.com

Caderno JS

Julia Roberts está grávida do quarto filho; Fiorella Mattheis revive os tempos de modelo em estação de trem; **Adriane Galisteu toma sol e exibe barriga sequinha** 18

O Imaginário do Dr. ParnassusDr.
Parnassus é um imortal contador de histórias que possui um teatro itinerante. Séculos atrás, ele fez um pacto com Sr. Nick, o demônio, no qual recebeu o dom da imortalidade. 21

IMMEDIATE AUTO GLASS
VAMOS ATE SUA CASA PARA TROCAR
TRABALHAMOS COM SEGURADORAS
GRANDE EXPERIÊNCIA NO RAMO
HECTOR - 617 515 6949

TOTAL HELP TOWING
PAGAMOS ATÉ $500 PELO SEU CARRO VELHO
www.totalhelptowing.com
WALTER (781) 485-7676
OFFICE (617) 777-8075
$49.90 TOW NA REGIÃO
GANHE $500 DE DEDUÇÃO NO SEU IMPOSTO DE RENDA

Cinema EM CENA!

Lula, o filho do Brasil

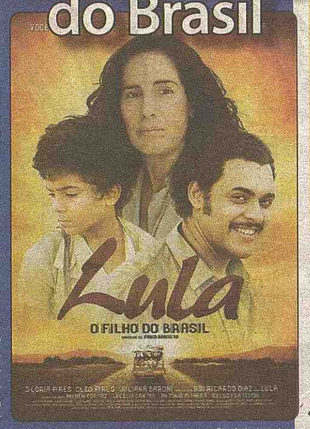

Produção

Baseado no livro homônimo escrito pela jornalista Denise Paraná, o filme narrará a história de Lula de seu nascimento até a morte de sua mãe, quando é um líder sindical de 35 anos detido pela polícia política da ditadura militar. O roteiro foi escrito por Paraná, Fábio Barreto e Daniel Tendler, com supervisão do escritor Fernando Bonassi.

O ator João Miguel, conhecido por seu papel em Cinema, Aspirinas e Urubus, foi convidado para interpretar Lula, mas teve de acabar recusando à proposta devido a problemas com sua agenda. Após a desistência de Tay Lopez por problemas de saúde, Barreto escolheu o ator Rui Ricardo Dias para interpretar Lula na fase adulta. Outros nomes confirmados no elenco principal são os de Glória e Cléo Pires e Juliana Baroni, que devem interpretar a mãe, a primeira esposa de Lula e dona Marisa Letícia, respectivamente.

O filme foi produzido por Luiz Carlos Barreto e Paula Barreto, pai e irmã do diretor, e está previsto para ser o primeiro filme brasileiro a estrear simultaneamente em todo continente sul-americano. A previsão de estréia é para o início de 2010. O orçamento do filme é relativamente alto para os padrões do cinema brasileiro. Foram cerca de 18 milhões de reais que Barreto planejou obter sem subsídio municipal, estadual ou federal para evitar críticas. O filme começou a ser rodado no final de janeiro de 2009 em Garanhuns, terra natal de Lula.

Contexto histórico

A trajetória de vida d e Lula coincide com vários aspectos marcantes da história do Brasil, motivo pelo qual Paraná decidiu escrever o livro, que é sua tese de doutorado em História pela Universidade de São Paulo (USP). Durante sua pesquisa para o livro, Paraná entrevistou Lula e várias pessoas ligadas a ele. De acordo com ela, enquanto ouvia os depoimentos de Lula, pensava consigo mesmo se tratar de "um roteiro de filme mal escrito, porque tudo se encaixa".

Dentre os fatos da trajetória de Lula e da história do Brasil que se encaixam, de acordo com Paraná, estão a morte da primeira esposa dele por erro médico no parto na mesma época em que o Brasil detinha um dos maiores índices mundiais de morte no parto, a migração da família de Lula no momento em que o Brasil presencia sua maior onda de migração interna e o alcoolismo que marca o pai de Lula no período de maior incidência deste vício no Nordeste.

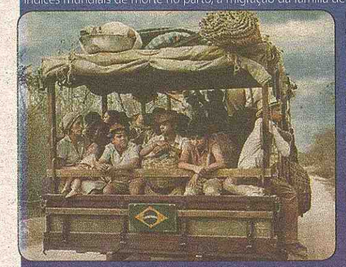

Críticas ao filme

O lançamento do filme, previsto para janeiro de 2010, vem sendo alvo de críticas por parte da população, pelo fato de que 2010 será um ano eleitoral, e Lula estará tentando eleger um sucessor no exato período da exibição do filme. Ou seja, a data de lançamento do filme seria proposital, uma tentativa de ajudar na eleição da sucessora de Lula ao Governo. Dilma Rousseff, candidata à sucessão de Lula, já admitiu que o filme pode influenciar no resultado das eleições.

A maior crítica, no entanto, é o fato do filme não retratar com fidelidade a vida e carreira de Lula. O filme elimina todos os seus defeitos e erros, tornando o protagonista um ser praticamente perfeito, exageradamente romantizado e heróico. Tal fato também teria objetivos eleitorais, segundo os críticos.

Outra suspeita acerca do filme, é o fato de que empresas que patrocinaram Lula, o Filho do Brasil, poderiam estar politicamente envolvidas com o Governo, tendo interesses econômicos como motivação para o patrocínio de uma obra que ajudaria a eleição da sucessora de Lula à presidência.

Patrocinadores

De acordo com a fonte: "Agência do estado", este filme foi patrocinado por diversas empreiteiras, algo extremamente incomum no mercado brasileiro. Ao serem questionadas, as companhias que bancam o filme rejeitaram qualquer motivação política ao financiar o longa. Elas alegam interesse na obra em razão do retorno de imagem para suas marcas.

A agência também trata sobre a distribuição do filme:

"Embora a maior parte dos recursos para a produção do filme já tenha sido captada, para a distribuição serão necessários outros R$ 4 milhões, que ainda estão em negociação. Uma dessas negociações é com o presidente venezuelano Hugo Chávez, que foi procurado para financiar a distribuição do filme na Venezuela, Colômbia, Bolívia, Peru e Equador. "(A conversa sobre o assunto) está em banho-maria", diz a produtora do longa, Paula Barreto."

O Presidente Barack Obama solicitou a produção do longa para que a pré-estreia internacional do filme seja realizada nos EUA, com sessão Premiere em Washington.

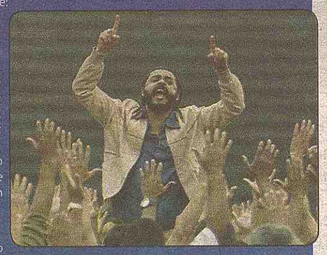

Filme em DVD custará R$ 12,00

Luiz Carlos Barreto, produtor do longa, diz que o preço do produto, bem abaixo do mercado, será uma forma de combater a pirataria.

Ainda segundo a colunista, o DVD terá a tiragem de 1 milhão de cópias só no lançamento e contará com mais de dez extras, inclusive uma entrevista com as considerações do presidente.

Mulheres de Destaque

Charlize Theron faz campanha beneficente para crianças africanas

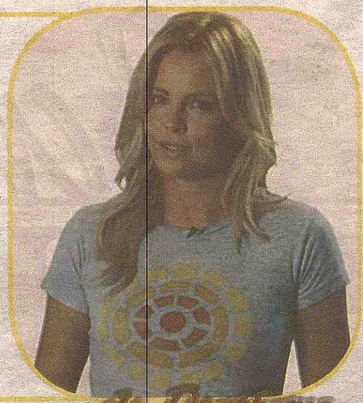

A atriz Charlize Theron aderiu a uma campanha beneficente para ajudar as crianças sul-africanas. É o que conta o site da revista "People" na sexta-feira, 18.

Charlize, que nasceu na África do Sul, pretende distribuir em parceria com uma empresa de calçados 10 mil pares de sapatos para os pequenos carentes do país.

"É emocionante essa união para suprir um pouco das necessidades dos jovens africanos", disse a loira.

Katie Holmes comemora aniversário de 31 anos em pub de Sevilha, na Espanha

A atriz Katie Holmes completou 31 anos na sexta-feira, 18. Para comemorar a data, Katie esteve em um pub de Sevilha, na Espanha, ao lado do marido, Tom Cruise, na noite de quinta-feira.

Rachel McAdams estampa primeira capa da 'Vogue' de 2010

Rachel McAdams está na primeira edição da Vogue de 2010 e arrasa em ensaio para as lentes de Mario Testino. A atriz usa Dolce & Gabanna na capa e no recheio da revista e mostra que está podendo na telas, com seu novo filme "Sherlock Holmes" e, também, fora delas. arrasou!

Rihanna comanda especial de Ano Novo no Rockefeller Center

Rihanna cantou sua canção Wait Your Turn no Rockefeller Center no sábado, 19, além de fazer um dueto com Jay-Z da música Run This Town.

As apresentações foram gravadas para o programa New Year's Eve with Carson Daly, que será exibido na virada do ano pela NBC.

TV & Internet

Globo = $79,00, Internet super rápida = $19,95, Band - PFC - Globo e mais 80 canais = $30,00 por mês sem contrato, sem social. Falar ocm Oliveira 1-800-763-8214.

DIRECTV - GLOBO, BAND, BAND NEWS, PFC E MUITO MAIS POR MUITO MENOS. 120 CANAIS + TV GLOBO 39.98- INSTALACAO 100% GRATIS E RAPIDA. LIGUE E SAIBA MAIS. 339.298.9206 OU 857.888. 9186.

SEGURO DE CASA PELO MELHOR PREÇO DO ESTADO, CONFIRA E ECONOMIZE!
Walter Seguros
A 10 ANOS SERVINDO A COMUNIDADE BRASILEIRA
PREÇO ESPECIAL
Seguros de Liability
Worker's Compensation
Commercial Auto
86 Broadway
Lawrence, MA - 01840
978. 683.3645

Santos Hardwood Floor
Orçamento Grátis
Instalação de Pisos
Lixamos e fazemos seu piso velho ficar como novo
978-835-5664

TRANSPORTES E CARGAS

LIDER EXPRESS MOVING
Mudanças e encomendas para o Brasil o máximo em qualidade e rapidez
www.lidermoving.com
Ligue e Confira
508.263.9989

Busco pessoas nos aeroportos de: , B H , Vitoria , G V - Levo pessoas para tradução de carteira de motorista - americana para brasileira , mesmo si a carteira americana estiver cancelada , tel (33)9908.9371

Acabou a gasolina, trancou a chave no carro, precisa de reboque ou vai jogar seu carro fora.
Marcelo's Towing
508 250 2352

CANADAS TOWING
24 HR SERVICE
PAGAMOS ATE $300 PELO SEU CARRO VELHO FUNCIONANDO
COMPRAMOS TAMBÉM CARRO PARA JUNK YARD
PODEMOS BUSCAR O SEU CARRO QUE FOI PRESO
781-413-6763

WE HAUL TOWING
SERVIÇO RAPIDO
NÃO PERCA DINHEIRO!!!
LEVAMOS O SEU CARRO DE GRAÇA PARA O FERRO VELHO!
FORNEÇO RECIBO MAIS DE 5 ANOS NO MERCADO GANHE BRINDES
Fone: 617-650-2661 Office: 617-688-4480

Vera Moreno Travel
SERVIÇO DE AEROPORTO
Tel: (617) 389-2255
Cell: (617) 470-7851
veramorenostore@hotmail.com
Atendimento VIP
Passeio de Um Dia para Nova York
Serviço Personalizado com Guia

TOTAL HELP TOWING
PAGAMOS ATE $500 PELO SEU CARRO VELHO
www.totalhelptowing.com
$49.90 TOW NA REGIÃO
WALTER (781) 483-9576
OFFICE (617) 777-8075
GANHE $500 DE DEDUÇÃO NO SEU IMPOSTO DE RENDA

JORNAL DOS SPORTS
CLASSIFICADOS GRÁTIS POR TELEFONE
774.244.2888
ou pelo info@jornaldossportsusa.com

SEGURO DE CASA PELO MELHOR PREÇO DO ESTADO, CONFIRA E ECONOMIZE.
Walter Seguros
A 10 ANOS SERVINDO A COMUNIDADE BRASILEIRA
OFERECEMOS TAMBÉM POR UM PREÇO ESPECIAL
Seguros de Liability
Worker's Compensation
Commercial Auto
Temos o melhor seguro para sua casa e com os melhores preços.
Ligue para nossa agência, daremos o preço para você na hora.
A informação mais importante e necessária para fazer-mos o orçamento do seguro para sua residência, é o tamanho da sua casa, tenha esta informação na memória quando for nos ligar.
Ao fazer-o seguro da sua casa conosco, podemos lhe oferecer descontos extras no seguro do seu carro, se você for um bom motorista.
86 Broadway - Lawrence, MA - 978. 683.3645

Classificados GRÁTIS com até 25 palavras por 4 semanas
Classificados DESTACADOS EM NEGRITO ou DENTRO DE UMA CAIXA com no máximo 25 palavras por apenas $15.00 por 4 semanas
Informações: 774.244.2888

Escolha o tipo de classificados que você quer, se em negrito ou numa caixa, recorte o cupom e envie junto com seu texto e uma money order no valor de $15.00 em nome do Jornal dos Sports para, 171 Appleton St - Lowell, MA 01852.

Nome: _____

Telefone: _____

Selecione abaixo a opção desejada:
CLASSIFICADOS PAGOS
( ) NEGRITO DESTACADO
( ) CAIXA COLORIDA
( ) CLASSIFICADOS GRÁTIS

_____
_____
_____
_____
_____

Jornal dos Sports, o unico jornal de Massachusetts com classificados Grátis, com o melhor retorno e que te dá mais uma vantagem, cobra mais barato para classificados destacados.

INTERSTATE Auto Auction
INTERSTATE PUBLIC AUTO AUCTION
20 Hampshire Road, Salem, NH 03079 Fone: 603.893.7777
Quarta-feira, 30 de dezembro de 2009 ás 6:00PM
Grande Leilão Público DE CARROS
Oportunidade única e imperdível no ano. Carros em ótimo estado
Os carros serão vendidos para o lance mais alto!
Sem RESERVA de preços!
Lances livres!
FIM DE ANO QUEIMA TOTAL
MAIS DE 500 CARROS
Toyota Chevrolet Ford Volvo BMW Land Rover Cadillac Subaru Scion Saab Mercedes Acura Chrysler Lexus KIA Nissan
Melhores preços, carros e modelos com garantia!
Escolha seu carro no http://www.interstateautoauction.com/
Comece 2010 com seu novo carro!
Por que pagar para intermediários compre você mesmo diretamente no Leilão, o cadastro é FREE para pessoa física ou jurídica.

Como Chegar quem vem de Massachusetts
(20 minutos de Boston)
Pegue a Interstate 93 North até a saída 47 (Pelham St.). No final da rampa (pare no sinal) vire à esquerda para St. Pelham e siga até a próxima sinaleira. Vire à direita e siga Cross St. Até o fim. Vire à direita na Hampshire Rd. Nosso leilão fica 1/3 milha do lado esquerdo. Tem uma placa bem grande informando a entrada.