www.astrachruse.com

fastway moving

A promoção de Natal acabou, mas você sabe que sempre pode contar com a Fastway Moving!

28" X 18,5" X 18"

fastBOX!

Mande agora sua FastBOX!, a caixa sob medida para você; nem muito pequena que não cabe nada, nem muito grande para que você tenha que encher com coisas inúteis.

FastBOX! A caixa com serviço Fastway e o preço "das outras".

Afinal, Fastway é Fastway!

Ligue: 1.888.590.3278
ou acesse: www.fastwaymoving.com

Somos afiliados:

PROMOVER IAM AMSA BBB MEMBER BRAZILIAN AMERICAN

Toda a equipe de profissionais da Premier Dental fala português!

- ☑ Trabalho
- ☑ Lavar o carro
- ☑ Shopping
- ☑ Ir ao cabeleireiro
- ☑ Academia
- ☐ Dentista

A **Gengivite** e outras infecções podem estar em sua boca sem causar dor.
Problemas bucais podem ser prevenidos com um simples **Raio-X**.

Agende agora mesmo sua consulta!

(508) 318-6333

Buscamos e te levamos em casa!

Framingham Area

Premier Dental Associates

232 Pond St 2nd Floor, Natick, MA 01760 - Fone: (508) 318-6333 EMERGÊNCIA: (866)-769-8755 www.premierdentalassociates.net

ATENÇÃO CONSTRUTORES

YES DISPOSAL & JES-WAY

AGORA É UNITED WASTE MANAGEMENT

DUMPSTERS PARA TODO TIPO DE MATERIAL

* Madeira
* Concreto, tijolinho e terra
* Metal
* Raizes e Restos de Arvores
* Junk
* Material de Construção e Demolição em geral

Indique um cliente e ganhe até $25 por Dumpster

☑ **ESTAÇÃO DE RECICLAGEM PRÓPRIA**
use seu próprio caminhão e economize com dumpsters!!!

☑ **ENTREGA IMEDIATA EM MA, NH E RI**
Mesmo preço em qualquer lugar!!

☑ **PONTUALIDADE E BOM PREÇO**
Nunca mais pare sua obra por causa de dumpster atrasado!!

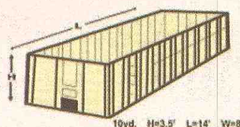

10yd.	H=3.5'	L=14'	W=8'
15yd.	H=5'	L=14'	W=8'
20yd.	H=4'	L=22'	W=8'
30yd.	H=6'	L=22'	W=8'
40yd.	H=7'	L=22'	W=8'
100yd.	H=13.6'	L=45'	W=9'

Contato em português
Sandro dos Santos
781-710-5073

O QUE JÁ ERA SÓLIDO, FICOU AINDA MUITO MAIS!!!

WAYNE'S APPAREL & ACCESSORIES
BOOTS ★ HATS ★ LEATHER
NASCAR ★ WORK-WEAR

WAYNE'S WESTERN WORLD
276 W. MAIN ST (ROTA 20)
NORTEBOROUGH - MA 01532

PBR PROFESSIONAL BULL RIDERS

A CASA DO PEÃO EM MASSACHUSETTS!

CHAPÉUS
Stetson, Monte Carlo & Resistol
CAMISAS E JEANS
Wrangler, White Horse & Scully
BOTAS
Justin, Dan Post, Tony Lama
FIVELAS, CAMISAS, BONÉS DA PBR E MUITO MAIS

HORÁRIO DE ATENDIMENTO:
TERÇA, QUARTA E SÁBADO: 10AM AS 5PM
QUINTA E SEXTA: 10AM ÀS 7PM
DOMINGOS: 11AM ÀS 3PM
SEGUNDA: FECHADO

WAYNE'S WESTERN WORLD
508.393.9378

Stephen E. Bandar
ADVOGADO

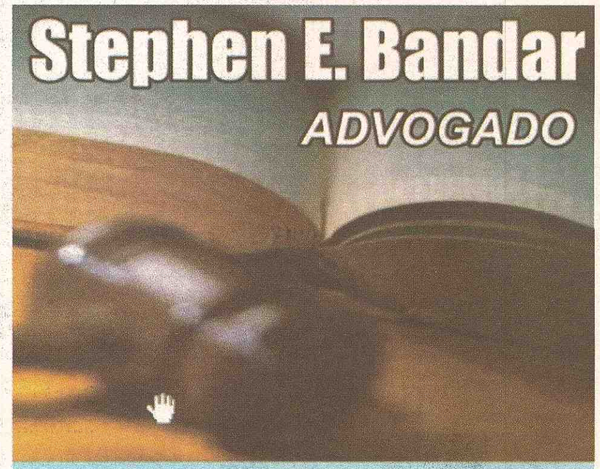

Imigração e Naturalização
Reparação de Créditos
Problemas com Débitos
Acidentes de Carro
Divórcios e Separação
Notário Publico

Em Português falar com
Josy
617.388.2494

2000 Massachusetts Ave, Suite 02
Cambridge, MA 02140
617.354.3434

Apresente este anúncio e receba sua primeira consulta
GRÁTIS!

Zero Balla TIRES

- Pneus novos e usados
- Rodas todos os modelos e tamanhos
- Entregamos pedidos grandes e pequenos
- Troca de Óleo

PROMOÇÃO
NA TROCA DE 4 PNEUS VOCÊ GANHA GRÁTIS UMA TROCA DE OLEO

978-735-2015 / 978-423-8932
67 Payne St. Unit 05, Lowell, MA 01851

Zero Balla DETAILS

LAVAGEM COMPLETA INTERNA E EXTERNA, POLIMENTO, DETAIL EM GERAL, INSTALAÇÃO DE SOM E MECÂNICA EM GERAL.

PROMOÇÃO
NA LAVAGEM COMPLETA VOCÊ GANHA UMA TROCA DE OLEO

978-735-2015 / 978-423-8932
67 Payne St. Unit 05, Lowell, MA 01851

JS PAGINAS AMARELAS

Para anunciar neste espaço
ligue para: 617.593.1828 ou 857.888.9186
Jornal dos Sports
16 anos ao lado da comunidade brasileira nos EUA

Por apenas U$129.00 por ano, o nome do seu comércio, endereço e telefone podem estar disponíveis em todo o estado de Massachusetts o ano inteiro.

ACTON

BRASIL POPULAR
Agente Fastway
159 Great Rd
978.2644255
Agente Alpha

CAMBRIDGE

GLOBO TRAVEL TOURS
1103, Cambridge St
617-868 0902

MUQUECAS BRAZILIAN RESTAURANT
1093, Cambridge St
617-354 3296

DRACUT

SERAFIM TOWING
09 Blanche St.
978-726 9555

EVERETT

FAMILY AUTO BODY CENTER - LANTERNAGEM E PINTURA
88 East Elm St
617-387 4644

OÁSIS RESTAURANT
781-396 8337

FRAMINGHAM

ROBERTO GAZETA PHOTOGRAPH E VIDEO
83 concord St, 508 879 3000 e

THIAGOS VIDEO E FOTOS
187 Concord St 508 875 0405

LAWRENCE

WALTER SEGUROS
86 Broadway - 978. 683.3645

LEOMISTER

BRASIL POPULAR
Agente Fastway
65 Central St
978.5377336
Agente Alpha

LOWELL

ADVANCED AUTO SALES
511 Middlesex St
978-441 3879

AMIGOS CONVINIENCE STORE
791 Central St
978-452 7266

CIA B RASIL
Agente Fastway
151 E. Merrimack St
978.4544994
Agente Alpha

MARCELL'S AUTO DETAILING
28 Dix St
978-479 9090

MINAS IMPÓRIO
457 Lawrence St
978-441-6088

MALDEN

BRASIL ON FERRY RESTAURANT
448 Ferry St.
781-397 8808

MARCIAS BEAUTY PALACE
452 Ferry St.
781- 322 2266

MAYNARD

CIA BRAZIL
Agente Vigo
77 Main St
978-461 0015

BRASIL POPULAR
Agente Fastway
77 Main St
978.4610015

MEDFORD

BRASIL BRAZIL INC.
Produtos Natura, Cds, Livros
376-A Main St.
781-333-4274

OÁSIS RESTAURANT
373 Main St
781- 396 8337

PEABODY

FRIGIDEIRA CAPIXABA - MICHELLE'S MARKET E VIA BRASIL
85 Main St.
978-977 0403
80 Walnut St.
978-532 5356

CASA DE CARNES OLIVEIRAS
150 Main St 4-B 978 531 5944

STOW

STOW CAFÉ
118 Great Rd
978.8979330

SOMERVILLE

AFIASE TESOURAS E ALICATE
781 558 8757

ARMAZÉM PRODUTOS BRASILEIROS
511 Medford St 617-623-9467

BRASIL INSURANCE
53 Union Square Ph 617 628 0094, Fax 617 628 7101

ODILHOS HAIR DESING
358 Somerville ave, 617 776 6717.

PÃO DE AÇUCAR
57 union Sq 617 625 0022.

PETISCOS LANCHONET
513 –B, Medford St, 617-776-2049

WEYMOUTH

IGREJA DO EVENGELHO QUADRANGULAR
447 Broadway
978-328-8103

WOBURN

AÇOUGUE BRASILEIRO DE WOBURN
494 A Mains St
781-933 1182

Veículos

2004 Chevy Cavalier automático, 4 cilindros, 78 mil milhas $4.300 – 774-2499090

2002 Dodge Ram 125 mil milhas, automático $3.500 – 774-2499090

1999 Ford Explorer 4.0 intensissima $3.995 – 508.7533030

2004 Audi A4 4portas, Std, 3.0l nova. $13.995 – 508.7533030

2003 VW Golf GL tudo carro, com garantia de tudo. $6.996 – 508.7533030

2005 Ford F150 Supercab 145 XL em ótimo estado de conservação $13.995

1996 Vendo um Nissan Maxima auto 116 k, US 2500,00 - fone 617 212 7868

1997 Vendo Toyota Tercel auto, único dono, 104 k fone 617 212 7868

1998 TOYOTA CAMRY, Vendo com 99 mil milhas, ótimo estado, 2º dono, $ 3.400,00. Tel. 617-710-5514

1999 Ford Expedition XLT, completo, rodas esportivas, navegation system, 138k por $4.900,00. Falar com Wendell 617-459-7218.

2006 Ford Freestar 7 passageiros automática, $5.500 – 978.5697578

Vendo 2004 Chrysler PT Cruise super inteiro milhagem baixa posso ser uma força no financiamento $ 7.995- 508.753.3030

Vendo 2004 Toyota Camry LE 8k bem conservado, estado de novo automático $9.995 -508.753.3030

Vendo Ford Explorer 2002 - automática linda 73k . Urgente $7.995 -508.61504002

Vendo Ford F150 4x4, AC, crise, etc... super nova só $8.900 posso ajudar a financiar. 508.9332589 Manny

Vendo 2005 Chevy Equinox Auto, CD, AC, nova $12.599 - 508.9332589 Manny

Vendo 2005 Honda Civic completo $11.900 - 508.9332589 Manny

Vende-se 98 Ford F150, cabine estendida, 4x4, completa, automático. Valor $4,300. Ligar para 617-459-7218.

Vende-se 02 Dodge GrandCaravan, 4 portas, 90k, $4,900. Ligar para 617-459-7218

Vendo 2004 Chrysler PT aut. 38k super inteiro $7.995 - 508.753.3030

Vendo 2004Audi A4 3.0 quattro carro especial $13.995 - 508.7533030

Vendo 2006 Chrysler 300, couro, AR, CD $14.590 - 508.832.8886

Vendo 2004 Pontiac Vibe 62k, Cruise, AR, CD super novo o carro $8.477 - 508.832.8886

Vendo Jeep Liberty 2002, 4x4, CD Player, bem conservado, bom preço, Alex 857.888.9186

Vendo um Honda Civic, ano 2000, Auto, 4 portas, bem conservado, Bom Preço, Alex 857.888.9186

VENDO AUDI, AZUL METALICO, TETO SOLAR, ANO 2000, 2.7 TURBO, COM SUPER SOM E DVD, MANUAL, 148000 MILHAS, (COM 75 PRESTACOES DE $80,00), POR APENAS $3.950,00 E HYUNDAI SONATA, AZUL, TETO SOLAR, ANO 2000, 107000 MILHAS, POR APENAS $2.960,00 COM DORIVAL 978-531-0025

VENDO UM JEEP LIBERTY ANO 2002, 4X4, COMPLETO, 857 888 9186, ALEX

* COMPRO CARRO, PAGO CASH!!! INDO PARA O BRASIL E ESTA DEVENDO SEU CARRO PARA O BANCO? QUITAMOS SEU CARRO PARA VOCE, NOS PROCURE. 617 839 2542.

Vendo 2002 Saturno VUE 4x4, 01 chevy venture, 00 centry Buic, Bom Preco, Wilson 857 251 7348

Vendo 2002 Jeep Liberty 4x4x completo, auto, bom Preco, 857 888 9186

2004 Chrysler PT nova $8 mil – 508.615.0402

2003 Golf GL muito inteiro $7 mil – 508.615.0402

2007 Honda Civic completo poucas milhas $13 mil – ajudo a financiar – 508.753.3030

2002 Cavalier 4 portas vendo urgente $ 3mil – 508.7533030

2006 Jeep Grand Cherokee completo lindo carro $11 mil – 508.832.8886

2005 Honda Civic completo baixa milhas $12 mil – ajudo a financiar – 508.832.8886

2006 Acura TL completo super inteiro com garantia $22 mil – financio sem social e com carteira internacional – 508.832.8886

2000 Jeep Gran Cherokee $6500,00. super conservada, vendo emplacada, seguro renova todo ano,127300 miles..(978)471-9368 LEO.

Vendo Nissan Sentra 99 134.mil milhas 4 portas 4 cilindro (pneu,disco de freio e pastinhas novas) tem alarme,trava elétrica,ar condicionado; ligue ja ,estou vendendo tudo que tenho aqui,estou indo embora p/brasil. tel.978 237 1116 tenho também uma scooter 4 meses de uso comprei nova por 1300.00 vendo por 650.00

Vendo uma scooter 50 cc ,semi nova, 4 meses de uso,comprei por 1300.00 e estou vendendo por 650.00, tenho dois capacetes 4 meses de uso (100.00 cada um novo)vendo por 100.os dois, motivo e que estou indo embora p/ Brasil, aproveite ligue ja 978 237 1116

Vende-se 2001 Chevy Impala LE, todo eletrico, 96k. $4,800.Pagamento facilitado. Falar com Wendell 617-459-7218.

Vende-se 2000 Ford Focus, eletrico, 125k, $2,800. Pagemento facilitado. Falar com Wendell 617-459-7218.

VENDO 96 CHEVY CAVALIER, 96 SATURNO SW2. PAULO MELLER 7815266878

Vende-se Toyota Camry 94 bege,150k, 4 cilindros, $1.7000. Falar com Igor 587-236-3932

2000 Madza tudo elétrico, 4 portas todo completo, teto solar a marcha $4.000 - 617.5493550

1999 Ford Escord automático, 4 portas, vermelho $1.000 617.5493550

2000 mazda 152.000 milhas todo elétrico cd player banco elétrico teto solar 5 speed manual p0r $3.500,00

1994 - Honda Accord: 4 portas, a marcha, branco, 4cv. Apenas $1.900 617-2839626

95 HONDA ACCORD , AZUL, AUTOMATICO, START 180K, EM BOM ESTADO $1.700,00, COM MANOEL 978-239-9531.

1995-VENDA HONDA ACCORD 95, AZUL, AUTO, 180K, START, EM BOM ESTADO. COM MANOEL 978-239-9531.

1995 - VENDE-SE GEO PRISMA PERFEITO ESTADO 95 $ 800,00 - E UM TAYLON 97 SPORT, CD, TOCA FITA, JOGO DE RODAS, AUTOMATICO, 93.000 MILHAS APENAS $ 1.100 MOTIVO - ESTOU VOLTANDO PARA O BRASIL. INTERESSADOS LIGAR (978) 319 3697 OU (508) 373 4814

1996 - Vende-se 1 Toyota Corolla 96 e 1 Nissan Maxima 95 por $1.700.00 cada. Falar com Jefferson 781-922-2623.

1996 - Vende-se 1 Toyota Corolla 96. $1.500.00.Falar com Jefferson 781-922-2623.

1996 - MiniVan - Vendo uma MiniVan ano 96, 4 portas, em bom estado, 120 mil milhas .$1000 Ligar: 617-840-1859

Vende-se 96 Ford Mustang Couper 3.8V6 lindo, pintura esportiva, aerofolio, pneus 18", rodas de aluminio, manual, 147k. Apenas $3,100.00. Falar com Wendell 617-459-7218.

1997-VENDO UMA NISSAM PATHFINDER 97, 4X4, CD, COMPLETA, BOM PREÇO. 857-888-9186

1997 - Tailon 97 - Igual ao Mitsubish Eclipse, 93.000 milhas automático, jogo de rodas,cd e tape, todo lindo, em perfeito estado; body shop todo equipado por apenas $ 2.500 ligar (508) 373-4814

1997 - VENDO UMA NISSAN PATHFINDER 97, EXCELENTE PREÇO, 857 888 9186Vendo um ford explorer 97 4x4 U$ 3000 (617 999 4588)

Vendo Barato van 1997 ford econoline 350, $1500 617 935 2055

Vende-se 98 Volvo B70, turbo, azul e completo. 109k por apenas $2,900. Tenho outras opcoes.Falar com Wendell 617-459-7218

Vendo um toyota camry 98 U$ 3500 (617 999 45 88)

Vende-se 98 Hundai Elantra, lindo, azul, automatico, pneus novos, roda de aluminio, bancos excelentes, baixa milhagem 83k, apenas $2,100.00. Tenho outas opcoes de veiculos. Wendell 617-459-7218.

Vende-se 1 Van 98 Ford Windstar Gl de luxo. Falar com Hudson 857-540-2864.

1998 - Subaru Impreza: 2 portas, a marcha, azul, 4cv, muito econômico. Todo revisado e com garantia $2.500. 617-2939626

Vende-se 99 Chevy Astro van, completo. 83k por apenas $3,200. Tenho outras opcoes. Falar com Wendell 617-459-7218.

Vendo Escort Ano 99 Com 136 mil Mjlhas, 4 portas, automático, vermelho, valor $850.00 Phone: 617-549 3550

1999 Corolla : A marcha, branco,super econômico, motor 1.8. $1.800. 617.293.9626

Vende-se 1 Van Ford 99. $900.00. Falar com Jefferson 781-922-2623.

Vendo um Kia Sephia 99, Auto. 617-888-0624, Paulo

Vende-se 2000 Dodge Grand Caravan, lindo, apenas 75k, $3,600.00. Pagamento facilitado, tenho outras opcoes. Falar com Wendell 617-459-7218

Oportunidade. Vendo honda civic ano 2000, excelente condicoes, impecavel, 857 888 9186 (Alex)

Dodge Cargo 2000 - 256 mil milhas - motor e cambio a toda prova $1,800.00 - Francisco 508-8162342

Vende-se 2000 Chrysler Concord, cor prata, lindo, automatico, todo eletrico, baixa milhagem 92k, $3,200.00 pagamento facilitado. Tenho outras opções. 617-459-7218 Wendell.

Vende-se 2000 Toyota Corolla, 130k, automatico, cor bege. $4,600.00. Falar com Marcos 978-490-9724

VENDO UM HONDA CIVIC 2000, AUTO, SUPER CONSERVADO 857 888 9186.

2000 - MAZDA - Vendo uma micro van ano 2000, prata bem coservada, por bom preco. obs: motivo , viagem p/ o brasil. Tel: 978 654 8169.

2000 - Vendo 2000 Ford Windstar toda equipada para pintura de parachoques. Com tintas e maquinário, incluindo a loja. Motivo mudança. 617.3084455

2000 - Windsar toda equipada para pintura de parachoques, completa. Oficina ambulante. Motivo mudança. 617.308.4455

2001 - Focus: Automatico, 4 cilindros, 4 portas, econômico em ótimo estado. 617-293-9626

2001 - Ford Scape XLT : 67 mil milhas, 4x4, pneus novos, V6 bem conservada. $6 mil 978.8698328

2001 - Vende-se 2001 Ford Escape, 4 portas, automatico por $4.500. Ligar no 978-513-5210.

COMPRO ... PA... !!!
Indo p... rro, nos proc...
617.839.2542

Couto Auto Sales
Carros novos e usados diretos do leilão com até 40% de descontos
André Couto
Contato 857-888-9135

Zero Balla Tires
978-735-2015 / 978-423-8932
67 Payne St. Unit 04, Lowell, MA 01851

Zero Balla Details
978-735-2015 / 978-423-8932
67 Payne St. Unit 05, Lowell, MA 01851

Venda & Manutenção de Computadores

PROBLEMAS NO SEU COMPUTADOR? PROCURE-ME QUE RESOLVO SEU PROBLEMA. WINDOWS, LINUX & APPLES. AGUIAR COMPUTER E TECHINICIAN, 603 483 2127

IGOR NARDY - Técnico Certificado. Manutenção de computadores e laptops em geral. Remoção de virus; Formatação e Instalação do Windows VISTA e XP em Português ou Inglês Configuração de Redes, Internet e Wireless. Instalação de ANTIVÍRUS e diversos programas. Recuperação e Backup de dados. Orçamento e visita á domicilio grátis. Contate 24h: IGOR 857-236-3932.

Remoção de vírus a partir de $50 - Computadores a partir de $199 - Windows XP com tela plana e Web Cam para MSN. Com programas para edição de Fotos e vídeos, toca e grava CD e DVD. Ótimo computador para falar com sua família no Brasil. 617-460-5995 Wagner Antunes

A MAIS CONVENIENTE SOLUÇÃO PARA WEBSITES E BUSINESS CARDS! Atendimento On-line!
Websites Modernos
Você mesmo pode atualizar! (Painel Administrativo)
*Portais
*Manutenção
*E-commerce
*Intranet
e muito mais...
1.000/FULL COLOR Business Cards por apenas: US $9.99!
SABE QUEM CONFIANA GENTE ?
www.intelligentwebcrew.com Consulte nosso portfolio on-line!
563 Broadway - Everett, MA - 02149
phone: (617) 381-4441 info@intelligentwebcrew.com

COMPUTER REPAIR
Eraldo Aguiar
Garantia
Qualidade
Honestidade
Desktops e Laptops
Instalação de hardware e software
Remoção de vírus e spywares
Formatação com Backups
Recuperação de dados e fotos
Compartilhamento de internet
(603) 438-2127 CELL
Conversão de fitas VHS p/ DVD
computer-repair@hotmail.com

ANUNCIE NO JS, Classificados GRÁTIS por até 4 semanas
mande seu anúncio para info@jornaldossportsusa.com
O retorno é garantido
O JS tem o maior e melhor classificados de Massachusetts

Caderno JS

Tobey Maguire fala sobre seu envolvimento em "Homem-Aranha 4"

Ator fala sobre o roteiro e o desafio de interpretar Peter Parker pela 4ª vez

O ator Tobey Maguire ("O Bom Pastor"), que interpretou o herói aracnídeo em suas três incursões no cinema, falou à imprensa sobre como ocorreu seu retorno ao personagem de Peter Parker. Ao promover seu novo filme, "Brothers", o ator respondeu à perguntas interessantes do Boston Globe. "Eu não estava exatamente relutante. Para mim é um processo complicado decidir se volto ou não a um determinado papel… eu tenho que acordar cedo pra trabalhar e me sentir bem sabendo que estou deixando meus filhos por uns 5 meses. É um grande comprometimento", ele respondeu quando questionado sobre seu envolvimento inicial no projeto.

"Eu espero poder evoluir o personagem, levá-lo a uma nova direção. Ele ainda será Peter Parker, mas espero que consigamos seguir adiante com ele mais um pouco, me dando novos desafios como ator no processo", concluiu.

"Eu vi… algum material. As pessoas me contam sobre os boatos – eu os conheço. Acho muito interessantes, mas não presto atenção demais. De qualquer maneira, gosto muito que as pessoas estejam falando e interessadas no filme", revelou o ator para a MTV News ao ser questionado sobre o roteiro.

"Homem-Aranha 3″ pode ter quebrado recordes de bilheteria e lucrado mais de US$ 800 milhões ao redor do mundo, mas a recepção um tanto fria da crítica especializada desanimou bastante a equipe do filme quando este estreou em 2007. Naquele ponto, todos os envolvidos negavam a existência de um possível quarto filme. Não demorou, porém, até que as peças começassem a se juntar e a produção de "Homem-Aranha 4" se confirmasse.

O filme já está oficialmente em pré-produção e, além de Maguire, tem confirmado no elenco os retornos de Kirsten Dunst ("Um Louco Apaixonado"), J.K. Simmons ("A Garota Infernal") e Dylan Baker ("Foi Apenas um Sonho"). Sam Raimi ("Arraste-me para o Inferno") retornará para o cargo de diretor. A previsão é de que o filme seja lançado mundialmente no dia 6 de Maio de 2011

Novelas
Cinema em Cena
Tempo
Notícia da Hora
Página 16

Katie Holmes defende o sapato de salto da filha Suri
Jessica Alba estaciona em vaga de deficiente
George Clooney leva namorada e mãe à pré-estreia
Página 18

Cameron Diaz acena para fãs na Espanha
Página 19

Angelina Jolie é só sorrisos em noite romântica com Brad Pitt
Página 20

IMMEDIATE AUTO GLASS
VAMOS ATE SUA CASA PARA TROCAR
TRABALHAMOS COM SEGURADORAS
GRANDE EXPERIÊNCIA NO RAMO
HECTOR - 617 515 6949

TOTAL HELP TOWING
PAGAMOS ATE $500 PELO SEU CARRO VELHO
www.totalhelptowing.com
$49.90 TOW NA REGIÃO
WALTER (781) 485-7676
OFFICE (617) 777-8075
GANHE $500 DE DEDUÇÃO NO SEU IMPOSTO DE RENDA

Falando de Cinema em Cena

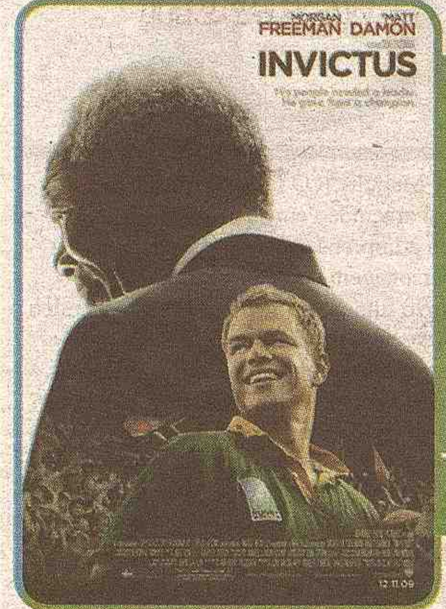

Invictus

Invictus

O filme acompanha o período em que Mandela saí da prisão em 1990 e torna-se presidente em 1994. Na tentativa de diminuir a segregação racial na África do Sul, o rugby é utilizado para tentar amenizar o fosso entre negros e brancos, fomentado por quase 40 anos.

Estréia 11/12

Lembrando que o local e datas de estréia aqui mencionados são referente aos EUA.

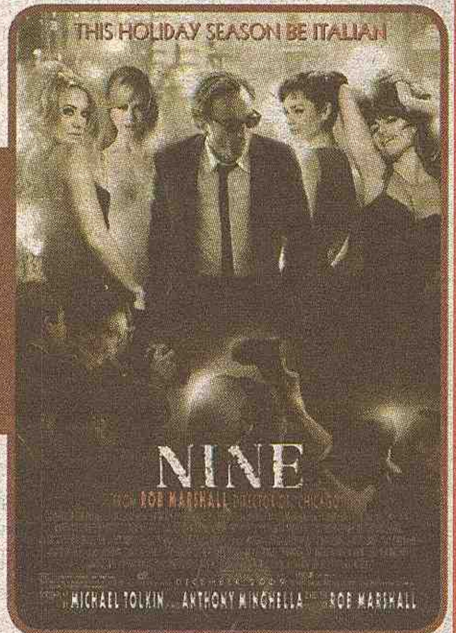

Nine

Nine

Enquanto tenta fazer um novo filme, diretor de cinema é perseguido por todas as mulheres de sua vida, da amante à sua falecida mãe.

Estréia 18/12

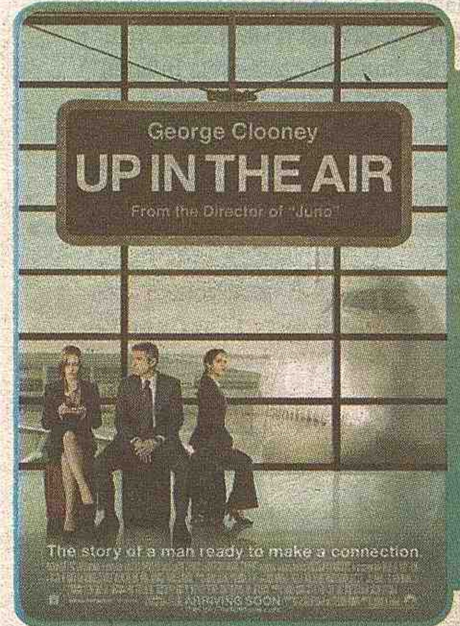

Amor Sem Escalas

Up In The Air

Ryan Bingham é um consultor que tem a tarefa de demitir funcionários para cortar os gastos das empresas. Quando não está no trabalho, ele gosta de passar o tempo em quartos de hotéis pouco conhecidos e cabines de vôos. Com uma carta de demissão na mesa de seu chefe, e a promessa de trabalho em uma misteriosa firma de consultoria, Bingham está perto de conquistar o seu principal objetivo: conseguir um milhão de milhas como passageiro. Baseado no livro escrito por Walter Kirn.

Estréia 25/12

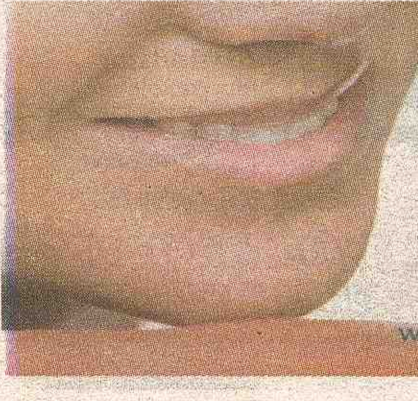
Premier Dental Associates
Valorize sua melhor forma de expressão
SEU SORRISO.
(508) 318-6333
www.premierdentalassociates.net

Novelas

QUINTA-FEIRA, 3 - Rodrigo fica perplexo diante da notícia de que Olga fugiu do hospital. Ele não entende por que ela fez isso. Hortência e Bela contam para Luzia que vão visitar Vera mais tarde. Luzia diz que Rodrigo também tinha que visitar a mãe e Bela fica triste ao dizer que ele está muito grudado em Cíntia. Verônica conta para o advogado de Ricardo que Vera já matou um homem.

SEXTA-FEIRA, 4 - Dinho conta a Verônica que ele e o pai podem fazer um documento falsificado em nome de Vera. Verônica vibra e diz que não vai revelar para Ricardo quem fará o serviço sujo. Cíntia faz exame de DNA. Ataulfo comemora a falsificação dos documentos e diz que vai deixar Ricardo pobre, para Ricardo que mandou alguém falsificar um documento para incriminar Vera.

QUINTA-FEIRA, 3 - Bruno diz a Fernanda que está pensando em entregar Tony à polícia, já que ele matou o marido de Nícia. Tony diz a Lígia que ela foi uma pessoa nobre. Laila vai ao encontro de Khalid no quarto de Paulo no hotel. Khalid fala para Laila que recebeu três milhões de Tony e afirma que ele ofereceu uma sociedade em uma ação de 80 milhões.

SEXTA-FEIRA, 4 - A polícia chega ao local e Laila e os três homens fogem. Renato sente que o pulso de Marília está fraco. O resgate demora. Marília perde muito sangue. Renato avisa a Téo que Marília levou um tiro. Ele fica desesperado. Renato e Felício tentam entrar na casa de Maura, mas Rafael avisa que não vai deixar o advogado da família atenderá a polícia.

Tempo

Sexta-Feira, 4/12	Max.: 6ºC	Min.: -1ºC
Sábado, 5/12	Max.: 4ºC	Min.: 0ºC
Domingo, 6/12	Max.: 4ºC	Min.: -1ºC
Segunda-Feira, 7/12	Max.: 4ºC	Min.: -1ºC
Terça-Feira, 8/12	Max.: 4ºC	Min.: 1ºC
Quarta-Feira, 9/12	Max.: 7ºC	Min.: 6ºC

Notícia da Hora

Mestres do Ilusionismo

O especial Mestres do Ilusionismo, que vai ai ar dia 7 de dezembro, às 23h15, terá quatro grandes mágicos como atração: Criss Angel, Mágicos dos Mágicos, Margô e Michael Grandinetti. Considerado o mais famoso mágico de rua da atualidade, Criss Angel mostrará, entre outros truques, como não virar isca de tubarão. Fechado numa caixa vazada de metal, no fundo do mar, ele tem um tempo curto para sair e se livrar dos tubarões. O mágico Michael Grandinetti arrisca sua vida numa armadilha medieval que une lanças afiadas e fogo. Já Margô mostra como é possível escapar de um caixão cheio de ratos sem um arranhão. Além deles, o Mágico dos Mágicos volta à cena. Ele faz, entre outros truques, desaparecer um ônibus e caminha sobre as águas, numa mágica realmente fantástica. E mais: depois conta o segredo de como o truque é feito. A cantora e apresentadora Kelly Key conduzirá o programa.

Cama de Gato

QUINTA-FEIRA, 3 - Gustavo tenta revidar, mas Rose grita para impedi-lo. Tião fica irritado quando seus filhos defendem Gustavo e diz que não vai embora. Mari encontra Débora e os capangas de Roberto soltam a menina e fogem.

SEXTA-FEIRA, 4 - Suzana e Patrícia reagem incrédulas ao verem Gustavo. Ele conta toda sua história para elas e pede ajuda para conseguir alguma prova contra Alcino. As funcionárias não acreditam em Gustavo e o acusam de querer se eximir da culpa de ter matado Natasha.

SÁBADO, 5 - Verônica diz a Severo que vai fazer com que Débora sofra um acidente depois da morte do marido. Alcino conta para Verônica que Débora irá ficar com eles.

Caras & Bocas

QUINTA-FEIRA, 3 - Dafne aceita voltar para Gabriel. Cló pressiona Tadeu a se casar e ele cede. Cléo exige que Cássio seja demitido. Jacques expulsa Mercedes da mansão e ela vai pedir abrigo a Frederico. Gabriel se reconcilia com Denis.

SEXTA-FEIRA, 4 - Padre Guilherme apressa a cerimônia para que Anita seja atendida. Cló fica arrasada com a confusão em seu casamento. Lili avisa Denis que Anita está dando à luz dentro da igreja e ele vai até lá.

SÁBADO, 5 - Dafne acomoda Xico em uma sala reservada. Denis tenta se aproximar de Amarilys, mas ela o rejeita. Espeto diz para Xico que sente orgulho dele. Pelópidas revela o plano de Judith para Cléo e Cássio que decidem contar para Dafne.

Viver a Vida

QUINTA-FEIRA, 3 - Dora dá um presente para Rafaela, que fica muito feliz. Suzana tenta seduzir Jorge, mas ele diz que ama Luciana. Marcos e Helena jantam e brindam à felicidade. Regina janta com Renata, que começa a chorar com pena de si mesma.

SEXTA-FEIRA, 4 - Luciana fica feliz com seu progresso e Marcos, Tereza, Jorge e Miguel reagem comovidos. Felipe e Bruno conversam no táxi admirando as paisagens do Rio de Janeiro. Moretti conversa com Tereza e Marcos e conta que o otimismo é muito importante para a recuperação de Luciana.

SÁBADO, 5 - Rafaela diz a Dora que precisa de sua certidão de nascimento para fazer um trabalho. Glória fica apavorada ao encontrar com Benê na rua. Ela chega à pensão, reclama do pai de José e Sandrinha o defende.

TV & Internet

Globo = $79,00, Internet super rápida = $19,95, Band - PFC - Globo e mais 80 canais = $30,00 por mês sem contrato, sem social. Falar ocm Oliveira 1-800-763-8214.

DIRECTV - GLOBO, BAND, BAND NEWS, PFC E MUITO MAIS POR MUITO MENOS. 120 CANAIS + TV GLOBO 39.98- INSTALACAO 100% GRATIS E RAPIDA. LIGUE E SAIBA MAIS. 339.298.9206 OU 857.888. 9186.

1-781-590-0003 / 1-978-935-2007
120 CANAIS+ TV GLOBO $39.98 | TV GLOBO $19.99 | INTERNET $19.99 | TELEFONE ILIMITADO $24.99

ANUNCIE NO JS. Classificados GRÁTIS por até 4 semanas, mande o seu anúncio para info@jornaldossportsusa.com
O retorno é garantido!
O JS tem o maior e melhor classificados de Massachusetts, visite também nossa nova página na internet www.jornaldossportsusa.com e fique por dentro de tudo que acontece no MUNDO

SkyBraz
CHÁ EMAGRECEDOR $19.99
Chá original com selo de garantia
排毒养颜
吸油排油
降脂瘦身

FONE 617.623.3957
415 C, MEDFORD ST. SOMERVILLE-MA

JS CLASSIFICADOS
ANUNCIE Aqui!
Nossos CLASSIFICADOS tem tudo que os outros tem e tem mais, CLASSIFICADOS inteiramente GRÁTIS!!!
Se você precisa vender, comprar ou alugar,
O JS CLASSIFICADOS é o lugar certo para você economizar tempo e dinheiro!
617.593.1828 / 857.888.9186
ou ainda, você pode acessar nosso site e conferir o que rola nos USA, Brasil e no Mundo
www.jornaldossportsusa.com
Jornal dos Sports, 16 anos ao lado da comunidade brasileira em New England

LIDER EXPRESS MOVING
Mudanças e Caixas para todo o Brasil
O Máximo em Qualidade e Rapidez
www.lidermoving.com
EXPERIMENTE NOSSO SISTEMA DE ENTREGA PORTA A PORTA

Distribuição RÁPIDA e SEGURA para todo Brasil através de nossa Central em Minas Gerais
TRANSPORTADORA PRÓPRIA no Brasil facilitando e agilizando o tempo de entrega de caixas
LIGUE E CONFIRA! LOCALIZAREMOS O AGENTE MAIS PRÓXIMO DE VOCÊ! ATENDIMENTO PERSONALIZADO!
508-263-9989 FAX: 1-888-314-3659

MVS TRANSPORTES
REVEILLON NA FLORIDA
Passe o reveillon visitando as melhores praias da Florida e se divertindo nas noites mais quentes dos Estados Unidos.
Miami Beach, Daytona Beach e outras praias...
Estadia em Deerfield Beach

A vista U$ 799.00
3X Cartão U$ 315.00
Jornal dos Sports USA
Saída da 4 Bow St. Somerville
Saída: 28 Dez – Segunda-Feira – 11:30PM
Retorno: 02 Jan – Sábado – 3:30AM
Uma excursão inesquecível - Festa de Reveillon Incluída
617-334-4344 www.ofavorito.com 617-708-2050

Vidros
Instalação de qualquer tipo de vidro e espelhos
Ligue para Paulo 1.508.840.0601

Jornal dos Sports USA
617.593.1828
Paulo Monauer
Anuncie com a gente
info@jornaldossportsusa.com

Transportes e Cargas

LIDER EXPRESS MOVING
Mudanças e encomendas para o Brasil o máximo em qualidade e rapidez
www.lidermoving.com
Ligue e Confira
508.263.9989

CANADAS TOWING
24 HR SERVICE
PAGAMOS ATE $300 PELO SEU CARRO VELHO FUNCIONANDO
COMPRAMOS TAMBÉM CARRO PARA JUNK YARD
PODEMOS BUSCAR O SEU CARRO QUE FOI PRESO
781-413-6763

WE HAUL TOWING
SERVIÇO RÁPIDO
NÃO PERCA DINHEIRO!!!
LEVAMOS O SEU CARRO DE GRAÇA PARA O FERRO VELHO!
FORNEÇO RECIBO MAIS DE 5 ANOS NO MERCADO GANHE BRINDES
Fone: 617-650-2661 Office: 617-688-4480

Vera Moreno Travel
SERVIÇO DE AEROPORTO
Tel: (617) 389-2255
Cell: (617) 470-7851
veramorenostore@hotmail.com
Atendimento VIP
Passeio de Um Dia para Nova York
Serviço Personalizado com Guia

TOTAL HELP TOWING
PAGAMOS ATÉ $500 PELO SEU CARRO VELHO
www.totalhelptowing.com
$49.90 TOW NA REGIÃO
WALTER (781) 483-7676
OFFICE (617) 777-3075
GANHE $500 DE DEDUÇÃO NO SEU IMPOSTO DE RENDA

Jornal dos Sports USA
857.888.9186
Alex Colombini
Anuncie com a gente

Acabou a gasolina, trancou a chave no carro, precisa de reboque ou vai jogar seu carro fora.
Marcelo's Towing
508 250 2352

Jornal dos Sports
acesse nosso novo site
www.jornaldossportsusa.com

Walter Seguros
A 10 ANOS SERVINDO A COMUNIDADE BRASILEIRA
SEGURO DE CASA PELO MELHOR PREÇO DO ESTADO, CONFIRA E ECONOMIZE.
OFERECEMOS TAMBÉM POR UM PREÇO ESPECIAL
Seguros de Liability
Worker's Compensation
Commercial Auto
Temos o melhor seguro para sua casa e com os melhores preços.
Ligue para nossa agência, daremos o preço para você na hora.
A informação mais importante e necessária para fazer-mos o orçamento do seguro para sua residência, é o tamanho da sua casa, tenha esta informação na memória quando for nos ligar.
Ao fazer o seguro da sua casa conosco, podemos lhe oferecer descontos extras no seguro do seu carro, se você for um bom motorista.
86 Broadway - Lawrence, MA - 978. 683.3645

PROMOÇÃO

Anuncie com a gente!

Classificados GRÁTIS com até 25 palavras por 4 semanas

Classificados DESTACADOS EM NEGRITO ou DENTRO DE UMA CAIXA com no máximo 25 palavras por apenas $15.00 por 4 semanas

Escolha o tipo de classificados que você quer, se em negrito ou numa caixa, recorte o cupom e envie junto com seu texto e uma money order no valor de $15.00 em nome do Jornal dos Sports para, 171 Appleton St - Lowell, MA 01852.

Nome: _____

Telefone: _____

Selecione abaixo a opção desejada:

CLASSIFICADOS PAGOS

( ) NEGRITO DESTACADO

( ) CAIXA COLORIDA

( ) CLASSIFICADOS GRÁTIS

_____

_____

_____

_____

_____

Jornal dos Sports, *o unico jornal de Massachusetts com classificados Grátis, com o melhor retorno e que te dá mais uma vantagem, cobra mais barato para classificados destacados.*

GLENDALE AUTO SALES

Compre seu carro agora e só comece a pagar em 2010

www.glendaleautosalesusa.com

01 Chevy Tracker
Auto, Completo, 4x4

01 Grand Am Pontiac
Auto, Completo

08 Dodge Avenger
Auto, Completo, 32k

06 Dodge Charger
Auto, Completo, 93k

03 Nissan Sentra
Auto, Completo, 71k

03 Olds Mobil Bravada
Auto, Completo

03 Toyota Corlla
Auto, Completo

05 Nissan Altima
Auto, Completo, 92k

05 Toyota Rav 4
80k, 4x4

05 Trail Blazer
Auto, Completo

98 Vam Chevy 2500
Diesel

99 Saab SportWagon
Auto, Completo

97 Toyota Tercel
Auto, Completo, 104 k, Unico Dono

98 Ford Expedition
Auto, Completo

00 Ford Focus
Auto, Completo, 102 k, ZTS 16 v

00 Land Rover Discovery
Auto, Completo, 76 k

02 Chevy Trail Blazer
Auto, Completo, 79 k, 4x4

2002 Golf 2.0
Auto, Completo, 4 doors, 5 speed

2003 Nissan X-Terra
Auto, Completo, 4x4

2004 Ford Windstar
Auto, Completo

Glendale of Maldem
781-399-0841 e 781-975-6730
77 Eastern Ave - Maldem

Glendale of Everett
617-389-2991/ 339-532-7468 e 617-212-7868
725 Broadway - Everett

Especulando

Rachel Bilson posa em ensaio para revista

A eterna Summer da série "The O.C.", Rachel Bilson apareceu linda e sensual em um ensaio para a revista ASOS. A atriz, que vai participar do novo seriado "Chuck", do mesmo criador de "O.C.", foi a capa da edição de dezembro.

Scarlett Johansson faz ensaio sexy e fala sobre trabalho humanitário

Scarlett Johansson é a estrela da edição de janeiro da "Harper's Bazaar" britânica. A atirz posou com visual sexy e figurinos de grife para as lentes de Alexi Lubomirski. Além de posar para as fotos, ela falou sobre seu trabalho humanitário com Bono Vox, do "U2", na África.

"Você ganha uma certa perspectiva quando vê como as pessoas vivem com tão pouco e são feliz por ter ter coisas simples como água limpa nas proximidades", disse Scarlett.

"Senti-me afortunada por viver em algum lugar que tem água corrente. De repente, um banheiro parece um luxo. É milagroso! Passei a me sentir grata por pequenas coisas", contou a estrela.

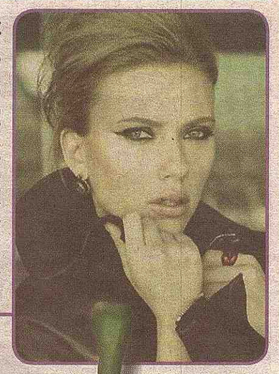

Jessica Alba para em vaga de deficiente

A atriz Jessica Alba costuma participar de eventos beneficentes e campanhas de caridade. Mas na segunda, 30, a atriz foi nada politicamente correta. Jessica foi clicada estacionando em uma vaga para deficientes físicos em Los Angeles. Coisa muito feia... E segundo a agência X17, Jessica ainda por cima nem comprou o tíquete de estacionamento!

Hilary Swank homenageia Clint Eastwood no Museu do Cinema em Nova York

O ator e diretor Clint Eastwood foi homenageado no Museu do Cinema, em Nova York, na noite de terça, 1, durante a pré-estréia de seu novo filme, "invictus". Os atores Morgan Freeman, Kevin Bacon e Hilary Swank compareceram à homenagem. Hilary, aliás, estava linda em um belo vestido azul, com fenda e decote.

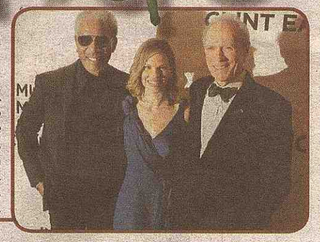

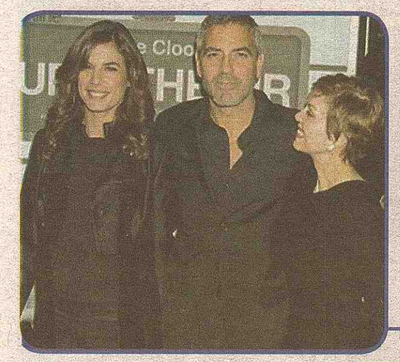

George Clooney leva namorada e mãe à pré-estreia

George Clooney parece estar levando sua relação com Elisabetta Canalis tão a sério, que já apresentou a mãe à namorada.

Na noite de segunda-feira 30, na pré-estreia do último filme dele em Los Angeles, Up In The Air, o ator atravessou o tapete vermelho de mãos dadas com Elisabetta e com a mãe Nina.

Se Elisabetta estava nervosa por conhecer a futura sogra em potencial, não demonstrou nada e andou ao lado do namorado, graciosamente.

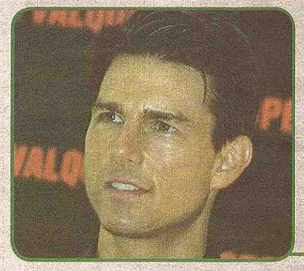

Touros escapam e ferem equipe do novo filme de Tom Cruise

Os atores Tom Cruise e Cameron Diaz voltaram à Cádiz, na Espanha, para finalizar algumas cenas de seu novo filme Knight & Day.

As filmagens foram suspensas durante alguns dias, depois que sete touros que participam do longa-metragem escaparam e deixaram duas pessoas da produção com ferimentos leves.

A produtora do filme precisou apresentar um novo plano de segurança reforçado, para conseguir de novo a autorização para rodar cenas com os animais.

As filmagens terminam no domingo 29, e Cruise já se encontra nas ruas de Sevilla, rodando suas cenas.

Katie Holmes defende o sapato de salto da filha Suri

Depois da polêmica em torno dos sapatos de salto usados por Suri Cruise, alimentada por comentários na imprensa de que poderiam prejudicar o desenvolvimento da menina, Katie Holmes, a mãe, resolveu se defender.

Ela disse que os pisantes são perfeitamente adequados: "Na verdade, são sapatos de dança de salão para crianças", declarou a atriz ao site Access Hollywood. "Como toda garotinha, ela adora meus saltos altos.

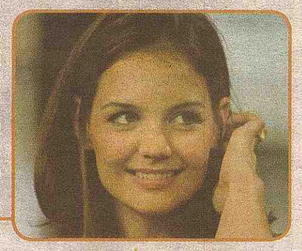

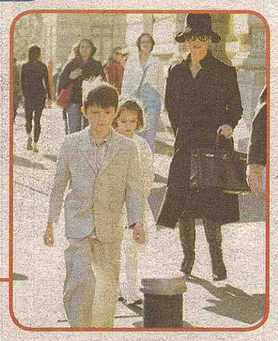

Catherine Zeta-Jones passeia com os filhos em Nova York

Catherine Zeta-Jones aproveitou a tarde de domingo, 29 para passar com os filhos, Dylan e Carys, na Times Square, em Nova York.

A atriz, que tem recebido críticas favoráveis por seu desempenho em "A Little Night Music", sua estreia na Broadway, almoçou com as crianças, frutos do seu relacionamento com Michael Douglas, em um restaurante nas imediações.

Gwyneth Paltrow compra casa vizinha para expandir sua mansão

Gwyneth Paltrow adquiriu a casa vizinha a sua mansão em Londres. O objetivo da atriz é unir as duas propriedades, expandindo a residência da família - Paltrow e o marido, Chris Martin, e os filhos Apple e Moses.

A própria Gwyneth comparece nas obras para conferir e orientar o trabalho. A atriz de 37 anos já declarou anteriormente que prefere viver na Europa a morar nos Estados Unidos.

ATENÇÃO CONSTRUTORES
YES & AGORA É UNITED WASTE MANAGEMENT
DUMPSTERS PARA TODO TIPO DE MATERIAL
Ligue 800.631.9554
Indique um diente e ganhe até $25 por Dumpster
Contato em português Sandro dos Santos
781-710-5073

Premier Dental Associates
Valorize sua melhor forma de expressão
SEU SORRISO.
(508) 318-6333
www.premierdentalassociates.net

Saúde e Estética

Alongamento e Venda de Cabelos
Temos cabelos humanos cacheados, lisos, ondulados, etc
Especializada em: Extensão de Cabelos, Escova Japonesa e Escova Inteligente
Profissional com mais de 12 anos de experiência
Ligue para Sorala 978.455.3381

Te precisando ir ao Dentista? Plano Dental de Saúde/Desconto. 617 212 1295

Alongamento de cabelo, coloco extensão de cabelo, e manutenção, amarrado ou queratina e escova marroquina. cabelo liso e hidratado fone:339-440-6737

Plano de Saude - Invista na sua saúde e de sua família. Adquira o AMERIPLAN, o plano de saúde com benefício médico e dentário. Incluindo aparelho odontológico, quinpractico visão, farmacia só $39.95 individual e $59.95 familiar mensal. Ligar 508.233.0949 Rose

Deixe de usar óculos e lentes de contato: Faça Lasik = Cirugia simples p/ eliminar o uso de óculos apenas $945.00. 978.821.7260

Plano dentário/saúde - Se voce ainda não tem um, fale comigo.Temos planos dentários a partir de $ 19.95 e de saúde a partir de 29.95 ao mes. 617.666.7203

natura bem estar bem
Márcia - 617.461.5669
O menor preço para melhor te servir

Serviços

Everett - Procuro trabalho de house cleaner ou dou help, tenho experiencia e moro em Everett, falar com Ju 617-767-6562.

Oferece-se para trabalho - prócuro trabalho urgente, tenho noção de como abrir pizzas e preparações ,preciso de uma oportunidade,para trabalhar em qualquer coisa por favor me liguem,tenho carro e social moro em Brighton mais posso ir pra qualquer lugar,339-970-19-61 Renan 24 hours

Tenha o seu próprio estúdio, eu monto para você, e grave suas vinhetas e pregações com qualidade digital, por apenas $300,00 c/Manoel 978-239-9531

Vende-se Franquia de Language School, mundialmente conhecida. Ligar p/ 1781 853 3551.

Babysitter em worcester,CPR e 1st aid certificada. Amo criancas !!! 508-459-9987

Cambridge - Costureira - Reforma e concerto em roupas de homem e mulher. Faço bainhas, ponho zippers e tudo que for necessario para modificar e ajustar sua roupa.Ligar para 617-864-0294.

Costureira - Reforma e conserto. Faço bainha em calças, coloco zippers e tudo que for necessário para modificar e ajustar sua roupa. Ligue para 617-764-9294 (`775)

House Cleaner - me ofereco para help ou fixo. Tenho pratica e dias disponiveis. tambem para part time e fins de semana. Lidia de Alston, ligue para 857-540-2154.

Costureira - reforma e concerto em roupas de homem e mulher. Faco bainhas, ponho zippers e tudo que for necessario para modificar e ajustar sua roupa.Ligue para 617-864-0294

Costuras em Geral, Bainha de calça botões etc, ligue para 617.3886072

Compra-se schedule de limpeza de casa em Worcester e região. Ligar para 508-410-7128

Professor Junior Catão esta lecionando na área de Lowell. Maiores informações sobre aulas particulares de inglês e português ligar para 617.899.4658

Celular TMobile (ligue para Brasil, EUA e Canada sem limites por $65.00 ao mes). Visite nosso site www.celulardecontazero.com. Indique 3 amigos+ 25%/5+ -50% 10=100%. Fique você também livre de conta ou venha ser um representante. Ligue para 1-800-763-8214, JR.

Nails Printer contrata vendedora bilingue. Necessario ter experiência de um ano em vendas, ter carro e disponibilidade para viagens. Profissio-nais qualificados enviar curriculo para fivenailsprinter@yahoo.com

Vendo Computador HP - Pentium 4 Sistema completo com Windows Xp Profissional, Microssoft Office 2007, Internet Explorer 8, ant-virus. 2 CD's - cursos de Ingles interativo em audio e video. HD 40Gb, 512RAM, grava e toca DVD e CD. $ 250.00 Silvio. 617-595-3339

Me ofereço para help ou fixo Tenho prática e dias disponiveis. Moro em Everett, favor ligar para 857.312.2344 e falar com Ester.

Total Help - Acidentes de carro acontecem derrepente e de surpresa. Então, o que fazer se você se envolver em um acidente? Ligue para Total Help ela pode te ajudar, se você se feriu na sua casa ou qualquer outro lugar público. Total Help (857)888-2991

EXISTE UM MAL NA SUA VIDA?
descubra em apenas 3 minutos
consulta grátis
Ligue: 1800-801-6591

Jornal dos Sports
visite nosso novo site
www.jornaldossportsusa.com

A+ Detetizador Brasileiro Licenciado
Ratos, Baratas, Formigas e Percevejos
Executamos serviços com produtos profissionais e métodos seguros e eficientes
Residencial ou Comercial
A Plus pest Control
508.733.1122

FRANQUIA DE LIMPEZA
Compre sua franquia e realize seu sonho Americano!
Seja seu próprio patrão
Clientes comerciais
Contratos garantidos
(781)356-5400
System 4
Ligue e marque uma apresentação em Português

Cia Brasil
Agente Vigo
151 E. Merrimak St
Lowell, MA
978.454.4928
&
Brasil Popular
Agente Braz Transfers
77 Main St
Maynard, MA
978.461.0015
Agente Alpha
159 Great Roud
Acton, MA
978.264.4255
Envios de Caixas para o Brasil
CD, roupas, produtos brasileiros

CARPET A CLEANING ALMEIDA
FOR CLEANING SERVICES
PROMOÇÃO 20% DE DESCONTO NESTE MÊS DE JANEIRO
SOFÁ CLEANING
(NATURAL SHAMPOOS BY HAND)
ORIENTAL RUG CLEANING
617.240.0789

AMERICA Meat Market
AÇOUGUE
LANCHO CAF
FAZ DINH
978
EM GERAL
TELEFÔNICOS GERAL
ATENDEMOS DE SEGUNDA A SABADO DAS 8:00AM AS 8:00PM
429B Cabot St. Beverly
LOJA EM BEVERLY

Aulas de Música
Ronaldo Renner
17 anos de experiência
Aprendizado Garantido
Curso rápido, Faça em 4 meses o que você aprenderia em 8 meses
Violão
Guitarra
Teclado
Contra-baixo
617-232-2368/617-935-3714

ACADEMIA BRASILEIRA DE JIU-JITSU MESTRE PETRUS MELO
Classe para homens mulheres e crianças
De Segunda a Sábado das 9:00am as 8:00pm
W.B.T.T.C MAIN BRANCH
313 Mystic Av
Medford - MA 02155
W.B.T
1519 MIDDLESEX ST.
LOWELL, MA 01851
339.221.5393

Santos Hardwood Floor
Orçamento Grátis
Instalação de Pisos
Lixamos e fazemos seu piso velho ficar como novo
978-835-5664

Barros Harmony Music Academy
Aulas de bateria, teclado, baixo, guitarra e violão.
A sua escola de música no coração de Everett
Para todas as idades
774.287.4229

SEGURO DE CASA PELO MELHOR PREÇO DO ESTADO, CONFIRA E ECONOMIZE.
Metro Seguros
+10 ANOS SERVINDO A COMUNIDADE BRASILEIRA
OFERECEMOS TAMBÉM POR UM PREÇO ESPECIAL
Seguros de Liability
Worker's Compensation
Commercial Auto
Temos o melhor seguro para sua casa e com os melhores preços.
Ligue para nossa agência, daremos o preço para você na hora.
86 Broadway - Lawrence, MA - 978. 683.3645

Caixas e mudanças para o Brasil?

Envie com quem faz a diferença e tem preço que não pesa no seu bolso.

TOTAL MOVING EXPRESS

Integridade e Transparência

Servindo as regiões de MA, CT, NY e NJ

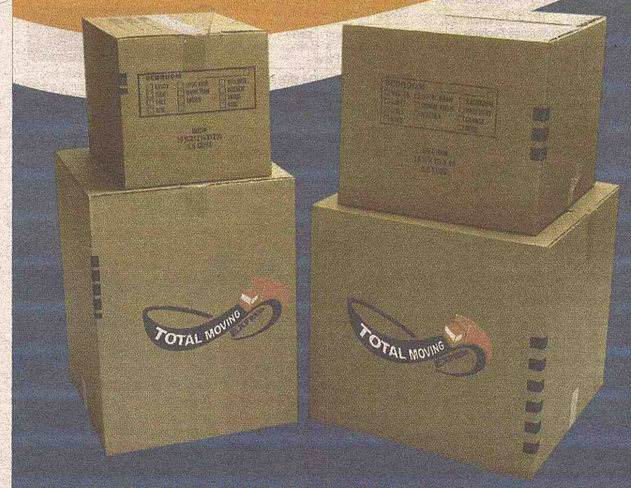

CARTÃO PREFERENCIAL ADQUIRA JÁ O SEU!

ENVIOS DE CAIXAS MUDANÇAS PARA O BRASIL

Phone: (339) 227-6464
Fax: (339) 227-6463

Toll Free: 1 (800) 366-1217

25W Olimpia Av.
Woburn,MA01801
www.totalmovingexpress.com

Isabeli Fontana posa em ensaio colorido

A top Isabeli Fontana, considerada uma das mulheres mais bem-vestidas do país, posou para as lentes de J.R. Duran em um ensaio supercolorido. O fotógrafo postou o resultado da sessão de fotos em seu blog.

Divulgado novo clipe de Wanessa Camargo

Nesta segunda-feira 30, foi divulgado na internet o novo clipe de Wanessa Camargo, da música "Não me Leve a Mal (Let me Live)". Em poucas horas, o vídeo dirigido por Gustavo Bonafé foi visto por mais de 300 fãs.

Jaque Khury passa o dia na academia

Jaque se exercita quatro vezes por semana na Target Fitclub, em Alphaville, região nobre da Grande São Paulo, para onde se mudou com a família há três semanas. Malha braços, pernas, bumbum e abdômen, que estão saradíssimos. Mas ultimamente tem dado mais atenção ao agachamento, algo que não fazia antes.

Mulheres de Destaque

Suri Cruise visita a mãe no set de filmagens

Suri Cruise foi visitar a mãe no set de filmagens de The Romantics. Katie foi vista fazendo caretas para a filha, enquanto carregava-a embrulhada num cobertor infantil até seu trailer. A enteada de Holmes, Isabella Cruise, também estava no set. Isabella é filha adotiva de Tom Cruise com Nicole Kidman e mora com o pai e a madrasta, em Los Angeles.

Juliana Didone aproveita últimos dias para estar em boa forma no verão

A atriz Juliana Didone aproveitou a tarde da terça-feira, 1, para se exercitar na orla da Barra da Tijuca e ficar com tudo em cima no próximo verão.

Mirella Santos volta à areia

Sempre quando pode, Mirella Santos bate ponto na praia. Na segunda-feira 30, a dançarina resolveu aplacar o calor carioca na praia da Barra da Tijuca, Zona Oeste do Rio. Mirella tinha a companhia de uma amiga.

Cameron Diaz acena para fãs na Espanha

Na segunda-feira 30, foi mais um dia de trabalho para Cameron Diaz. A atriz está na cidade de Sevilha, na Espanha, rodando seu novo filme, "Knight & Day". Entre um take e outro, Cameron distribuiu "tchuzinhos" para os fãs e para os fotógrafos. Salve, simpatia!

Lady Gaga faz ensaio 'normal' para a 'Elle'

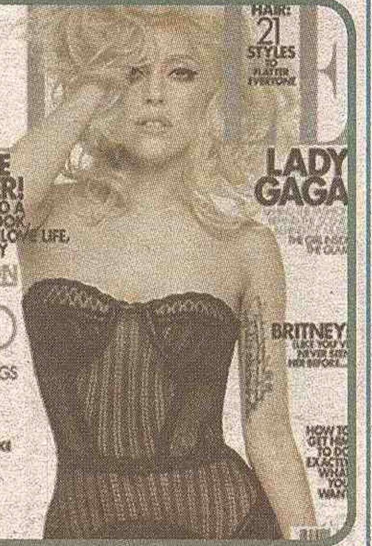

Sem sua usual maquiagem e figurinos extravagantes, a cantora Lady Gaga aparece irreconhecível na capa da "Elle" britânica de janeiro. O tom da entrevista que acompanha o ensaio é também bastante "normal": Lady Gaga, conhecida pelas apresentações bizarras, diz que sonha com marido e filhos. "Em uns 10 anos, eu sonho em ter bebês para meu pai segurar. E quero um marido que me ame e me dê apoio. Igual a todo mundo! Eu jamais largaria minha carreira por um homem neste momento. E jamais ficaria seguindo os passos de alguém".

Antes da fama, a cantora trabalhava como garçonete. "Eu era tão boa nisso! Sempre ganhava boas gorjetas. Era como se apresentar em um show... Quando era um encontro, eu fazia ficar romântico. Eu contava histórias, me divertia!".

Angelina Jolie é só sorrisos em noite romântica com Brad Pitt

Brad Pitt e Angelina Jolie foram clicados após saírem de um restaurante em Beverly Hills na segunda-feira 30. O ator apareceu barbudo, e a atriz, lindíssima, com uma blusa de seda verde.

Especulando

Violet circula toda estilosa por Los Angeles

Violet tem apenas 3 aninhos, mas já mostrou que tem estilo. A menina desfilou pelas ruas de Los Angeles com um penteado todo diferente e com uma camiseta com os dizeres "Livre para viver, livre para amar. Faz agora". Ela estava acompanhada da mãe, Jennifer Garner, e da irmã, Seraphina, na terça-feira 1.

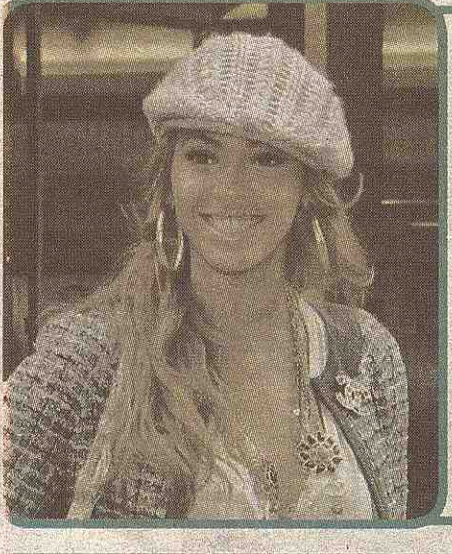

Beyoncé teve que abrir mão da vida pessoal para ser famosa

Beyoncé revelou que só chegou onde está hoje, sacrificando sua vida pessoal.

A cantora admite que, apesar de sempre ter tido consciência de que a fama teria um preço, às vezes luta com as pressões que sofre em sua vida de celebridade.

"Sacrifiquei minha vida", disse a cantora.

"Nunca consegui andar nas ruas e cometer erro, sem que fosse tudo registrado em vídeo. De ter relações normais e encontros normais. Coisas que as pessoas nem devem pensar ou se dar conta. Às vezes é difícil".

"Não tive mais do que dois meses de férias, desde que tinha 15 anos. Mas, fui criada sabendo que tudo que vale a pena requer sacrifício. Quando algo é fácil para mim, me deixa assustada".

"Gostaria de viajar para algum lugar, talvez o Egito, sem ninguém, sem nenhum segurança, e fazer coisas que sempre quis fazer por mim mesma", desabafou.

Estúdio divulga primeiras imagens de 'Sex and the city 2'

O longa tem estreia prevista para maio de 2010

A Warner Brothers divulgou as primeira imagens oficiais de "Sex and the city 2". Nas fotos, Sarah Jessica Parker aparece todo glamurosa como Carrie Bradshaw e ao lado de Chris Noth, que vive o Mr.Big. O segundo longa baseado na série de TV tem estreia prevista para o dia 28 de maio nos EUA.

HUMOR

Caipira na Cidade Grande

O caipira andando pela cidade grande, entra em uma estação de metro.

Logo ele viu um metro chegando e colocou o braço na frente do metro e gritou:

_Ohhhhhhhhh!

E derepente o Páhhh, o metro arranca o braço do caipira e outros membros do corpo.

Meses e meses em coma e depois de muito tempo ele sai as ruas de novo, todo assustado e olhando para todo os cantos, desconfiado ele entrão vê em uma vitrine de uma loja infantil um trenzinho pequeno.

Ele arranca a arma da cintura e da um monte tiros na vitrine.

Nisso sai a dona da loja gritando:

_O senhor esta louco... O que está fazendo...

Então ele responde:

_Tem que mata em quanto é pequeno, depois que cresce arrebenta a gente.

'Rio' se puder

A Luta do Século

O elefante passeava pela floresta quando tropeçou e caiu em cima de um formigueiro. Vendo-se infestado de formigas, começou a rolar para desprendê-las.

Depois de algumas voltas, parou exausto. Quase todas as formigas haviam caído, restando apenas uma grudada em seu pescoço.

Vendo que ainda restava uma companheira, as formigas começaram a gritar em coro lá embaixo:

- Enforca! Enforca!

IMÓVEIS

ALUGA-SE

Everett - Aluga-se excelente apartamento de 2 quartos, duas salas, estacionamento pra 1 carro e laundry no basement. Maximo 4 pessoas, disponível pra 1 de Janeiro. Proibido animais. Utilidades não incluídas. Primeiro e ultimo. 617 510 5430.

Revere - Aluga-se apartamento 3 quartos, parking, laundry no basement, perto da estação, disponível. 617- 4353504 / 617- 6107326

Everett - Aluga-se apartamento de 1 quarto sala cozinha e banheiro $750 ja disponivel favor ligar para william 617-755-5318

Procuro Studio para alugar para casal, com vaga para carros na região de Everett, Malden ou Medford. 857-488-8091 Marcelo

Framingham – Um quarto, sala, cozinha banheiro. Bem conservado, pia de granito, piso de granito. Disponibilidade imediata. $695.00 – 5087331122

Somerville – Um quarto grande para casal $700 (de preferência evangélicos) Falar com Eliane 617 8584466

REVERE - Aluga-se apartamento de 1 quarto totalmente reformado com piscina, por apenas 925,00 tudo incluído. Ligar para 617-401-6339.

Cambridge – Um quarto ótimo grande, para rapaz não fumante em uma casa com 3 pessoas. Ótimo ambiente perto da estação do Lechemerl. 617.8640294

Aluguel- MALDEN - Ótimo apto. 3 quartos, piso de madeira, armários nos quartos e cozinha, fogão, geladeira, lavanderia, estacionamento para 3 carros. Tudo isto a apenas 10 minutos da estação do metro. $1,300.00, nada incluído. Disponível dia 1 de Janeiro. Ligue para Mateus 781-389-7065.

Revere – Alugo apartamento 3 quartos, laundry, parking, perto da estação, disponível. -617- 435-3504 -617-610-7326

Aluguel – Somervile um quarto - 633 Somervile Ave. #2 Liga pra 617-623-7908

REVERE - Aluga-se apartamento de 1 quarto totalmente reformado com piscina, por apenas 925,00 tudo incluído. Ligar para 617-401-6339.

Aluguel - Worburn apartamento na Main st, um quarto , sala, cozinha .750 mais utilidades , estará disponível no final de novembro , favor ligar para 781 570 9392

Alugo - Worbun um basement novinho perto do centro 1 quarto , sala conjugada com cozinha , quintal , vaga para 2 carros com todas as utilidades incluídas , já esta disponível , resto do mês free. 850,00 favor ligar para 781 570 9392

Alugo- Somervile apartamento próximo a Sullivan Sq pode usar como 3 ou 4 quartos excelente para dividir com amigos ou familia , precisa de uma pintura , damos um desconto para o primeiro mês, estará disponível para 1 de dezembro falar ligar para 781 570 9392

MEDFORD - Aluga-se amplo apartamento c/ 2 quartos, cozinha, sala, escritório e 2 varandas. Excelente estado e localização p/ apenas $1200. Maiores informações (617) 901 8981 (617) 901 8981.

Everett - Apt 2 quartos com 2 vagas para carros e Lavanderia incluída. Somente Adultos. Pronto para 1 de Dezembro. $1000.00 + utilidades. Interessados deixar mensagem. 617-507-1907

Revere - Apartamento de 1 quarto totalmente reformado com piscina, por apenas 925,00 tudo incluído. Ligar para 617-401-6339.

Beverly - Um quarto para 1 ou 2 pessoas interessados procurar Carlos no 978-304-7403

Procura Apto para aluguel - Preciso URGENTE p/ 1 janeiro apto ou Studio de 1 quarto tudo incluído no valor de ate 750 p/casal. 857-3121950 Robson

Procuro pessoa para dividir apartamento em Allston, pode ser uma ou duas pessoas sem vicio, já disponível, próximo da linha da linha verde, ambiente familiar, 617 935 3714, Renner Ronaldo.

Alugo quarto em Somerville, não fumante, ótima localização na Somervile ave, 857 237 06 32 Celida

Alugo em Randolph: Um quarto disponível, para uma pessoa ou casal, cable com 90 canais e globo,amplo estacionamento.lavanderia tratar no tel 781 690 45 74

Aluga-se um quarto grande para rapaz não fumante perto da Estação Lechemere. Casa com 3 pessoas ao todo em Cambridge. 617 8640294

Aluguel - de 2 apartamento de 1 quarto, sala cozinha , um e basament novinho com estacionamento e quintal , com tudo incluído , o outro e no 3 andar nada incluído , favor ligar para 781 570 9392

Alugo 5 Aptos em Worcester todos com 3 quartos, sala, cozinha, banheiro.Localização excelente próximo a Park Av. Todos totalmente reformados em estado de novo para o primeiro aluguel. Disponibilidade de ocupação imediata. Tratar direto com o proprietário Michel 508.6150402

Alugo em Malden apartamento de 2 quartos, $1,100 tudo incluído, 781-322-6834, disponível

Aluga-se quarto em Quincy, MA, para mulher, $400.00 tudo incluído. Tel. 617-259-4347

WOBURN - Aluga-se apartamento de 3 quartos, 3 vagas para carro, laundry no apartamento, excelente localização próximo ao comércio brasileiro e fácil acesso tanto para a I-93 quanto para a I-95. Aquecimento à gás. Somente US$ 1,200.00 por mês. Utilidades não incluídas. Tratar com Orlando (617) 501-4533

WOBURN - Alugo quarto com entrada independente e vaga para 1 carro, cable com Globo, internet, laundry no apartamento, tudo incluído. Próximo do comércio brasileiro. Por US$ 500.00 ao mês. Tratar com Orlando pelo fone (617) 501-4533.

MALDEN, Aluga-se apartamento de 3 quartos em Malden, U$ 1300 nada includio, vagas para dois carros, maximo 3 pessoas. 617 650 5442— 7813222436

Alugo Revere, apartamento 3 quartos, parking, laundry no basement, pertinho da estação, disponível. 617-435-3504 - 617-610-7326

Lowell, 02 Quartos, parking para 02 carros, cozinha, sala, banheiro, varanda, maquina lavar/secar. piso de madeira. Lindo 02 quartos em Lowell perto Umass, CVS, Mercado etc. $ 850/mes. Move-in apos 15 Outubro. Ligue hoje para ver 978- 7582759 ou 978-758.3134

Alugo studio, condominio em Everett exelente localizacao,garagem estacionamento p/um carro, laundry, 700,00 tudo ncluido, fv.ligue 617-719-5731

Aluga-se quarto em Malden por $320. Tudo incluido. Favor ligar pra 857-312-9225

EVERETT - Apto. duplex, ótima localização (Glendale Sq.), reformado, 3 quartos com armários, pisos de madeira e cerâmica, janelas novas, fogão, geladeira e lavanderia. Estacionamento fácil na rua. Nada incluído. Disponível dia 1 de novembro. $1,250.00. Ligue 617-816-3891

Andover - Alugo apto de 2 quartos, com dishwasher, varanda, chao tabua corrida, tudo incluido. Piscina, quadra de tenis, lavanderia, estacionamento a vontade. Do lado do De Mulas. Interesado ligue para 781 4209818 Marta

Everett - Apt 2 Quartos com estacionamento para 2 carros. Perto do Mckinos. Ambiente Familiar $1.000,00/ mes. Lavanderia incluida. Deixar mensagem 617-507-1907. Obrigado.

Alugo quarto grande em **Somerville** para o dia 1 de Outubro em Somerville, rua calma, chao de madeira, closet grande, US 550 por mes mais um mes de deposito. Nao fumantes. Ligar para Eliane 617-858-4466.

Aluga-se em Randolph - MA 2 quartos, já disponível. 1 Grande e Ideal para um casal, ou 2 pessoas. 1 Um pouco menor, Tratar e ver. Endereço: 486 high st. Randolph MA. Phone: 781-690-4574

Aluguel basemant em West Revere : 2 quartos, sala, cozinha, tudo incluído (luz,gás, aquecimento, internet, TV a cabo, globo, estacionamento) $1.200 ligar 781.7068747

Quarto em maldem c/ cable,park ,laundry prox.trem e bus $400 ou $550 duas pessoas falar com john 7817209572

Alugo quarto mobiliado em Billerica, tudo incluido inclusive lavanderia e limpesa da casa.(617) 549 3550

BOSTON - Alugo apto de 1 e 2 quartos com piscina, sauna, garagem, heat e AC central e água quente. (781) 420-4564

Boston Area - Aluga-se apartamentos de 1,2,3e4 quartos em malden, everett,chelsea e revere. atendimento Portuques,781 3165517 John.

BEVERLY - Aluga-se quarto para senhores não fumantes na Rota 62. Lucia 508 4141353

Cambridge - Aluga-se quarto ótimo para 1 pessoa não fumante. Numa casa de 3 pessoas, ótimo ambiente, perto da estação de Lechemere. Ligar no 617-864-0294.

Alugo Quarto grande em Cambridge para nao fumantes, ambiente familiar, 617 864 0294

Aluga-se um quarto em Cambridge, 5 minutos da Central Sq, ambiente familiar..$450,00, 857.654.6137.

Cambridge - Aluga-se um apartamento de 3 quartos, falar com José no 978-580-2420.

Aluga-se quarto em Everett para moças não fumante Utilidades incluído, quarto disponível 1 de setembro. Interessadas ligar para [illegible]

[illegible]

Everett - Apt 2 Quartos com estacionamento [illegible]

EVERETT - Aluga-se excelente apartamento de 2 quartos. Maximo 4 pessoas, $1100. Nada incluido. No pets. Disponivel para 1 de Maio. 617 510 5430.

EVERETT - Aluga-se um apartamento, 1 andar, 3 quartos, sala, cozinha e banheiro. Laundry. Nada incluido.Localizado perto da Broadway e Ferry ST, disponivel a partir de 1 dezembro.Interssados deixar recado no telefone 617-697-7281.

EVERETT- Quarto arejado fica perto de lavanderia restaurante ponto de ônibus, supermercado. Não fumantes. Disponível 1 de dezembro. Favor deixar o recado 617-3892185 Maria da Silva

FRAMINGHAM - Aluga-se um apartamento em Framingham, 312 Grant St.- 3 Quartos, 2 banheiros, cozinha ampla, sala de visitas, lavanderia, vagas na garagem para ate 4 carros. Valor $1,500 mensal. Disponivel para 1 de Maio. Para maiores informaçoes ligar para (508) 628-0251

GLOUCESTER - Alugo casa de praia em Gloucester para ferias e fins de semana. Para maiores informações, favor ligar para 781.420.9818 e deixar mensagem

Lowell - Aluga-se 1 apartamento de 3 quartos, estacionamento, 2 piso, valor $950.00 + 1 deposito para dia 1 de julho. Falar com Carlos 978-758-3134.

Worcester
ALUGO APTOS NOVOS
Todos com 3 quartos, sala cozinha, banheiro.
Localização excelente, próximo a Park Av.
Todos totalmente reformados em estado de novo para o primeiro aluguel. Disponibilidade de ocupação imediata. Tratar direto com o proprietário
Michel - 508.615.0402

LOWELL - Alugo quarto com tudo incluido (internet, globo, aquecimento, luz) no centro de lowell. 978.4553381

LOWELL - Aluga-se quarto para 1 pessoa, ambiente familiae e tranquilo. Sem agitacao e comercio perto. Luz, gas, heat e cable tv incluido. $350.00. 978-453-5738.

COMPRA-SE

Compra de imóveis em Framingham – Compro apartamento de dois quartos na cidade de Framingham [illegible]

IMÓVEIS NO BRASIL

Vendo um belo sitio com 18 alqueires na região de Governador Valadares (São Vitor) com curral e balança, ao lado do asfalto, toda no colonião. Para Contato Geraldo 617 872 6948

Londrina-PR Vende-se casa 3 quartos, 160m quadrados em área residencial mais lote vizinho,250 metros quadrados, todo murado e calcado. Fotos disponíveis após entrar em contato. R$ 210 mil. (978)828-5706.

Ipatinga – MG Lote/residencial de 2100m. Condomínio Fechado c/ vigia 24hs, 7 dias por semana. R$ 170 mil. Aceito carro ou imóveis de menor valor. 508.7331122

Vende-se um apartamento em Governador Valadares na Rua Israel Pinheiro Centro. Uma quadra da Avenida Minas Gerais. Preço: R$ 120,000. Aceito proposta. [illegible]

[illegible]

Vendo 2 casas ou troco por terra na mesma cidade, 1 completamente pronta, [illegible]

Vendo apto 3 quartos Ipatinga MG no Residencial [illegible] 115.000,00 [illegible] 6298 tonia[illegible]

Compro terreno perto da Cenibra, pró-[illegible] 978.606.9[illegible]

Casa em CARATINGA MG, ótima localização 2 [illegible] e garagem [illegible] ou 603.56[illegible]

CRICIÚMA [illegible]

Ótima oportunidade em criciúma. Vendo dois lotes proximo ao campo do criciuma. 460 m2 cada, sendo um de esquina. Aceito troca, excelente oportunidade Ligue e saiba mais. 978 985 4324.

VENDE-SE

Everett - Vende-se ou troca por imóvel no Brasil [illegible]

[illegible] a vista ate $ 50mil,interessados envie foto bony1102@hotmail.com falar com Cristiano telefone > (39) 0331 177 3643 – estou no Brasil.

[illegible]

OPORTUNIDADE DE NEGÓCIOS

[illegible] de ter seu proprio negocio em uma [illegible]

[illegible]

WEST REVERE - EXCELENTE OPORTUNIDADE E EXCELENTE LOCALIZAÇÃO - Alugo apartamento todo reformado com 1 quarto, sala, cozinha, banheiro e garagem com portão eletrônico. Valor 940.00 Utilidades já incluídas. Tratar com Marcio 617-908-8195

Century 21
SEU MORTGAGE SUBIU?
NÃO ESTÁ CONSEGUINDO REFINANCIAR SUA CASA?
SEU JUROS ESTÁ VARIANDO DEMAIS?
SUA CASA VALE MENOS QUE VOCÊ PAGOU POR ELA?
Evite que o banco tome sua casa (foreclosure)
EXISTE SOLUÇÃO
Podemos te ajudar a tentar fazer um LOAN MODIFICATION ou SHORT SALE
Trabalhamos direto com advogado, sem custo algum para você fazer o Short Sale
NÃO DEIXE PARA DEPOIS, LIGUE HOJE MESMO
680 Broadway, Everett, MA 02149 - Maria Silveira - 781.241.3228
781.854.1879

ANTHONY'S CLUB

REVEILLON 2010

O MELHOR DE BOSTON

31 DEZEMBRO

Faça a sua reserva

9 PM - 02 AM

SHOW COM

JOHNNY & LEO

E CONVIDADOS

dj ANDRE

Sorteio de Brindes

FREE Baby-sitter para seu filho

MASTER PRINTING (617) 625-5422

Produção e Organização

OGROLA EM BOSTON

ANTHONY'S CLUB

156 Highland Ave - Somerville, MA

Informações e Reservas 617.501.8161

JORNAL DOS SPORTS

www.jornaldossportsusa.com

Porque pagar mais caro?

Se você pode anunciar no JORNAL DOS SPORTS, e fazer como os nossos clientes, que estão satisfeitos e tendo retorno garantido.

16 anos de experiência no mercado.

Jornal on line, onde voce pode acompanhar sua propaganda na integra.

Seu comercial fica on line sem custo extra

48 páginas cheias de infomação e entretenimento.

Totalmente colorido

Tem tudo que os outros jornais têm, e TUDO QUE OS OUTROS NÃO TÊM.

3 páginas de lindas mulheres, 9 páginas sobre todos os esportes e fotos de coberturas das melhores festas dos finais de semana na região de massachusetts.

Designer super moderno

Qualidade no conteúdo e na infomação.

Os melhores preços da Região de MA.

O Jornal dos Sports tem a melhor distribuição e chega com qualidade e quantidade nos mais de 280 pontos de Massachusetts.

Valorizamos nossa comunidade por isso o nosso classificados é

Grátis!!!

Aproveite para visitar nosso novo site e ficar informado sobre tudo que rola na região de New England

www.jornaldossportsusa.com

LIGUE

617.593.1828 / 857.888.9186

GLOBO + 120 CANAIS $39.98
PFC BAND NEWS DIRECTV
MUITO MAIS CANAIS POR MUITO MENOS $$$
Ligue e tenha mais informações 857-888-1020 - Alex

Café Belô
617-544-3772
158 School St.
Everett-MA

Índice

1	Advogados e Despachantes	-página	27
2	Diversos	-página	27
3	Empregos	-página	27
4	Imóveis	-página	29
5	Saúde e Estética	-página	31
6	Serviços	-página	31 e 32
7	Transportes e Cargas	-página	32
8	TV & Internet	-página	33
9	Venda & Manutenção de Computadores	-página	34
10	Veículos	-página	34
11	Páginas Amarelas	-página	35

Advogados e Despachantes

Stephen E. Bandar
ADVOGADO
Imigração e Naturalização
Reparação de créditos
Problemas com débitos
Acidente de carro
Divórcios e separação
Notário Público
Em Português falar com Josy 617.388.2494
2000 Massachusetts Ave, Suite 02
Cambridge, MA 02140
617.354.3434
Apresente este anúncio e receba sua primeira consulta GRÁTIS!

Diversos

Vendo 4 pneus novos da Bridgestone Blizz AK, otimo preco, 185/65 RIS, favor ligar para 857-488-8091.

Tudo para sua festa - Aceitamos encomendas de salgados e bolos para todas as ocasiões. Fazemos e distribuímos salgados e docinhos. Montamos kits para empresas. Entregamos em sua casa! Elias e Ana Phone:978-3320498

Classe de inglês – Aprenda com quem tem experiência. Interprete médico, de corte e imigração. Pequenos grupos em Framingham $10h . 508.667.4329

Vendo lindo vestido de noiva branco completo, tomara que caia, tamanho 2, com véu, luvas por apenas $300,00. Ligue para 617-910-8032.

PARALEGAL & NOTARY PUBLIC INTERPRETAÇÕES E TRADUÇÕES Assessoria com procurações, autenticações, Preenchimento de formulários Imigratórios e serviços junto ao Consulado. Cell: (617)710-8627, mariaedovalle@gmail.com

Vendo Lindíssimos conjuntos de lingerie de strass do Brasil, atendimento a domicilio, atraves do cel 617-401-6339 Sandra.

Tenho ticktes para vender do I Celebrai- Voz da Verdade - 857 888 9186

Vendo Schedule comercial, interessados falar com Cristiano ou Madelon - 781.420.2347

Compro pesos para exercicios Dumbbell. Procuro 2 de 25lbs. Favor entrar em contato com marcos 617-5382603

Vendo um berço do tipo moises, beliche, guarda roupas, micro-ondas, etc... motivo de mudança.... 617.388.7416 – Luziane

Tradutor e inteprete americano. Imigracao, forum, hospitais e preenchimento de formularios (imigracao e consulado) www.interpretesbrasil.com 603-443-7251 e 617-869-2693

Manicure e pedicure, Allston,Ma tel# 617-792-8504, Samanta. Vendo Racco e Herbalife!!

Aulas particulares de inglês com método único e estimulante. Professora com 20 anos de experiência. Para informações, chame 781-526-9375.

Serviços de tradução e de interpretação em hospitais, clínicas, cortes e outros locais. Tenho certificado em tradução e interpretação na área médica e legal e 10 + de experiência. Cynthia 781-526-9375.

Vendo franquia de limpeza comercial na area de Newton,MA. $ 35 mil a vista. Interessados deixar mensagem: 508 3097194

Sentimental - Mulher madura, boa cultura, bom nível, procura homem com mais de 50 anos, bom nível, sem vícios, desimpedido, e, temente a Deus, para se fazerem companhia. Favor enviar carta com foto e fone para Clara P.O. Box 16 -110 Broadway - Somerville - MA - 02145

Sentimental - Homem viúvo de 43 anos com dupla cidadania procura mulher entre 36 e 45 para futuro compromisso com seriedade somente, por favor, chamar 339.440.3259

Vendo esquedio de limpeza comercial horários flexíveis,contrato garantido 10 anos – 7814202347

Oficina de artes circenses, quer aprender a ser um palhaco de hospital ou do ministerio de Jesus? Aulas de malabarismo? Maquiagem artistica? 617 501 5884 - c/ Andreza- orkut - Fabrica D Sonhos.

Ecomomize na conta de aquecimento usando Palett Stove (fogao a peletes). Vendo um usado em excelente condições de funcionamento, preco normal $1800.00 vendo por $600.00 Urgente. 857-991-4211/781-455-7435

Eletricista Licenciado e Bombeiro (Plumber) também licenciado, com seguro e referências. Podemos fazer o melhor preço do mercado com toda a legalidade e seguranca. 857.991-4211.

Curso de Portugues para jovens, adultos brasileiros e para estrangeiros, contate: portuguese.classes@hotmail.com

COMPRO SEU CARRO, PAGO BEM E EM CASH, LIGUE E SAIBA MAIS, 617 839 2542

SEGURO DE CASA PELO MELHOR PREÇO DO ESTADO, CONFIRA E ECONOMIZE
OFERECEMOS TAMBÉM POR UM PREÇO ESPECIAL
Seguros de Liability
Worker's Compensation
Commercial Auto
86 Broadway - Lawrence, MA - 978. 683. 3645

Empregos

Camarógrafo - Precisa-se de camarógrafo profissional com experiência em televisão para par time. Informações 617 569-8070 falar com James

Editor de Video - precisa de editor de vídeo profissional com experiência para par time ou fulltime,

Descrição da vaga: Montagem (edição), Set ups e operação de câmera DV/HDV e HD. Experiência em áudio visual. Softwares: Apple final Cut Pro , Apple Motion/ After Effects, Adobe premiere pro, Sound Track Pro, tricaster. Conhecimento básico em iluminação/fotografia para vídeo conhecimento em todos os fundamentos que envolvem a parte técnica da realização audiovisual. Informações 617 569-8070 falar com James

Representantes de Vendas – Empresa multinacional esta contratando em MA e uma secretaria. Poderá escolher seu próprio orario de trabalho. Assinamos os documentos quando houver uma reforma imigratória. Treinamento em Somerville. Ligue hoje mesmo 617.8584466 – Towne-craft

Oportunidade de trabalho - Vc está cansada de limpar casas? mude sua vida,oportunidade de trabalho imediato não se trata de vendas nem de internet ótimos ganhos, a empresa oferece treinamento. Janilson 781 439 93 68

Procuro pessoa para trabalhar em Malden, mecânico, 781 321 8181

Atenção Moradores da Regiao de Lowell,Tewksbury,Billerica,Chelmsford, Westford e Dracut. Champion Cleaning esta contratando pessoas para trabalhar na área de limpeza de condominios. Full - Time de Segunda a Sexta - Feira de 40 ate 60 horas Semanais. É necessário ter carteira de Motorista Americana. Pagamento Semanal começando $ 9,00 POR HORA + Over Time.

$$$$$ Limpadores de Carpetes $$$$$

Também estamos a procura de Profissionais na área de Lavagem de Carpetes. Necessário ter Carteira de Motorista AMERICANA e experiência com Truck Mounting. Salário inicial $12,00 Por hora + Over Time de Segunda a Sexta - Feira das 7:15 PM ate Termino do Trabalho. Favor ligar para Marcos 978 423-3662 somente horário no Comercial 07h30min AM ate 05h30min PM de Segunda a Sexta - Feira.

Oportunidade para quem trabalha na área de house clean e quer fazer uma renda extra part time ótimos ganhos $500 $4000. Janilson Lima 781 439 9368

Procura-se pessoas que não tenha vícios para dividir um a apartamento de 2 Dorm. em Beverly, com piscina academia e park a vontade.Perto da rota 128, no Folly Hills luxuria Cond. O local e Nice, só precisa trazer seus pertences pessoais,apto já ta mobiliado.Interessado ligar para maior informações. Tel 781.632.1979

Tenho um trabalho para limpar uma casa juntamente com um part-time de housekeeper para esquentar o jantar de segunda a sexta no horário de 5:00 as 8:00 da noite, interessados favor ligar para 781 795 1045 e deixar mensagem

FULL TIME Employement Opportunity. One of fastest growing companies in the Debt Solutions Industry is HIRING sharp and motivated individuals to fullfill its SALES Agents positions. Great Compensation - Potential $50,000.00 plus, Pay is 100% Commission, Full Time Position, English/ Portuguese is a must, Telephone Sales Experience 1-2yrs. Please email your resume to info@creditcardwelfare.com or fax it to (888) 613-0151

Oportunidade para quem quer fazer um dinheiro extra, não se trata de vendas nem de internet. Com ótimo ganhos, Tel contato 781.439.9368

OPORTUNIDADE DE TRABALHO

Calendar Club and Game store is looking for managers, assistant managers and sales person to sell calendars and Games at the malls, you must be responsible, honest and hard work, you do have to **SPEAK ENGLISH** and have a car. We need people to work at the following malls: Cape Cod Mall, Hanover Mall, Natick Mall, Providence mall, Emerald Square mall, Shopps at Blackstone, Crossing at Smithfield, Cambridge Mall, snd Square One Mall, Chestnut hill, Dartmouth, Burlington, Nashua.
Please email me your resume! if you don't have one please send me your full name, address , phone number and which mall you are interested to work and which position are you willing to work and I will contact you.

Email to wisefabio@me.com

PROCURA-SE PESSOAS PARA TRABALHAR NA FASTWAY MOVING (WILMINGTON E FRAMINGHAM) NO SETOR DE ATENDIMENTO AO CLIENTE, DE SEG A SEX (8AM/6PM) E AOS SÁBADOS (9AM/1PM). SALÁRIO: $2,300.00 MENSAL. CANDIDATA DEVE TER AUTORIZAÇÃO PARA TRABALHAR NOS EUA. FAVOR CONTACTAR: FERNANDA (978) 229-5215.

Precisa-se de mulher para entragar propagandas, U$ 8,00 por hora, 617 841 1859.

Precisa-se de mecânico com experiência para trabalhar em Medford, 617 840 1859

Estamos com uma vaga em aberto para trabalhar com limpesa em North Andover e necessario que tenha documents legais para esta vaga. Fala com Edgar Martins 508-309-0131

Winchester busy store needs: Full time pizza maker and deliver driver. Pays well. Chris 781.7296541

Oficina está contratando profissionais para trabalhar com lanternagem e pintura. Na cidade de Canton em MA. Damos preferência para quem tem experiência. Full Time com até 60hs semanais. Ótimo salário e ótimas condições de trabalho. Contato 781 534 3458 CANTON AUTO BODY

Buscamos representante comercial! produto revolucionario.Acesse nosso site para maiores informações www,5nailsprinter.com ou ligue 617-381-0066

Distribuidora de Bebidas e Alimenticios esta a procura de Vendendores para a area de Worcester, cape cod e Framingham - Documentacao, Abilidade e Ingles sao Necessarios. Para Maiores Informacoes entre em contato com Renata (508)482-0110

PRECISO DE PESSOAS P/ TRABALHAR EM (ROOFING COM EXPERIÊNCIA)- SALARIO ENTRE $13.00 E $18.00 POR HORA. LIGAR 617-840-1859 deixe Mensagem com nome e telefone.

PRECISO DE UM LANTERNEIRO que saiba mexer com SOLDA para fazer um Bico depois do horario e final de semana na minha casa. Ligar: 781-656-2490 e dei-xe seu nome e telefone.

ESTOU A PROCURA DE TRABALHO, TENHO EXPERIÊNCIA EM PINTURA, MAS QUALQUER OUTRO TRABALHO ESTOU DISPONIVEL, MORO EM REVERE. FONE: 617.784.5112.

Lavanderia em Beverly - Estamos contratando um passador de calcas com experiência trabalhar finais de semana. Salário a combinar 978-922-2343

SECRETÁRIAS & PROFESSORAS escola de inglês World & I, esta recrutando Secretárias e Professores para a sua escola de Medford (MA). Para maiores informações, ligar para Alain de Paulo tel (781) 391 3773.

Procuro trabalho de house cleaner ou dou help. Tenho experiência e moro em Eve-rett 617-767-6562 falar com Ju.

PRECISO DE CABELEREIRO COM EXPERIÊNCIA E LICENÇA PARA TRABALHAR EM SALÃO COM BOA REPUTAÇÃO. TENHO TAMBÉM 3 SALAS PARA TRABALHAR COM 60% EM MASSAGEM OU ESTETICA. FALAR COM FARU, 617.803.6090, ALLSTON.

VIA BRAZIL
SEU DESPACHANTE NA AMÉRICA
Disk a Vontade
ligações para o Brasil ilimitados a partir de 29,95 por mês no celular.
SEGUROS DE AUTOMÓVEIS
com Sabrina
Abertura de seguros de Automóveis com Carteira de Habilitação do Brasil e também Carteira Internacional. Não importa sua situação imigratória, renovação e emplacamento automático no mesmo dia.
- Seguros de Automóveis
- Notário Publico
- Tradução de Documentos
- Procuração
- Fotos para Passaporte
- Serviço junto ao Consulado
- Recebimento de Contas
- Autorização de Viagem
- Renovação de Passaporte
- Extenção de Permanência (i94)
- Tradutores / Cortes de Imigração Trânsito e Hospital
- Declaração de Imposto de Renda / Itin#
- Passagens Aéreas
- Transporte para Aeroportos, Consulado, Cortes e Hospitais
- Abertura de Empresas / Fed Tax ID
- Acessórios para Celular Nextel/Sprint
- Xerox para o Brasil
REMESSAS DE DINHEIRO PARA O BRASIL
HORÁRIO DE FUNCIONAMENTO
DE SEGUNDA A SEXTA 9:00 AM A 6:00PM
SÁBADO 10:00AM A 3:00PM
978.532.3355
978.935.2002
85 MAIN ST. C7 PEABODY - MA 01960
FAÇA-NOS UMA VISITA HOJE MESMO E SAIA COM SEU CARRO ASSEGURADO.

OPPORTUNITY
OPPORTUNITY
OPPORTUNITY

Ótima oportunidade de negocio

Vende-se
açougue completo em Beverly

Única loja brasileira na cidade

Lanchonete, CDs, DVDs, Cartões Telefônicos, Carnes Frescas e Alimentos em Geral

Transferência de dinheiro e remessas para o Brasil

Envio de Caixas para o Brasil

Ligar somente interessados

978.232.9043

Escola de Informática

mghightech

Ligue hoje

www.mghightech.com

Investa no seu futuro e se inscreva para um dos nossos cursos:

~ Manutenção de Computadores
~ Web Design (HTML & CSS)
~Photoshop
~ Basico de Computação
~Java ~ C ~ C++
~ e muito mais

774-249-2559

129 Concord St. Suite 5
Framingham, MA

78 Central St.
Somerville, MA

Viva num ambiente mais saudável, sem a preocupação com a contaminação causada por insetos e roedores.

Ratos, baratas, formigas, percevejos e pulgas

Executamos serviços com produtos profissionais e métodos seguros e eficientes.

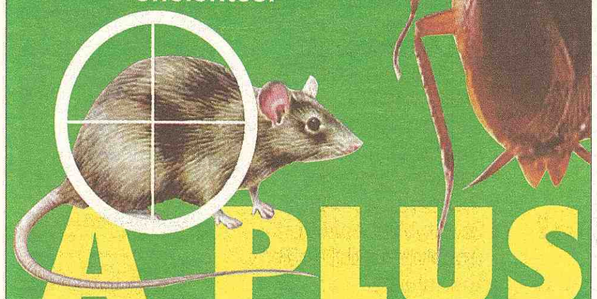

A PLUS

DEDETIZADOR BRASILEIRO LICENCIADO EM MASSACHUSETTS

Fale com Francisco www.percevejos.com

(508) 733-1122

P&S

AUTO BODY

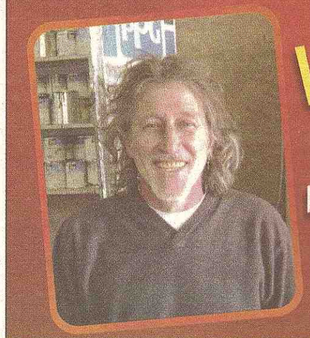

Wilson

EXPERIÊNCIA E COMPETÊNCIA

617.501.3381
617.381.8786

29 BOW ST, EVERETT-MA

AGORA MAIS 1

Café Belô

ATENDENDO A COMUNIDADE EM

SOMERVILLE

Buffet

$6.79 LB

445 Somerville Avenue
617-284-6255

(Em frente ao Market Basket)

Use este cupom num Café Belo mais perto de você

visite www.cafebelo.com para maiores informações

Café Belo
Steak House

Rodizio

Para 2 pessoas

uma GRÁTIS ALMOCO/JANTAR - coupon SEG - SEX / 11AM - 11PM

Agora você tem uma excelente oportunidade de convidar uma pessoa para experimentar um delicioso Rodízio.
Muitas opções de Saladas, um variado buffet e mais de 10 tipos de carne.
Válido somente para duas pessoas ou mais, não tem valor em dinheiro. Não é válido para fim de semana e feriado.

Info: 617-544-3772

Válido até: JAN.31.2010

SOMERVILLE
auto center

LANTERNAGEM · PINTURA · MECÂNICA
AUXÍLIO COM SEGURADORAS E MUITO MAIS.

SEU CARRO
EM BOAS MÃOS
E PONTO FINAL

193 SOMERVILLE AVE · SOMERVILLE, MA 02143
617.625-7400

VISITE · WWW.SOMERVILLEAUTOCENTER.COM / DEBORASECCO

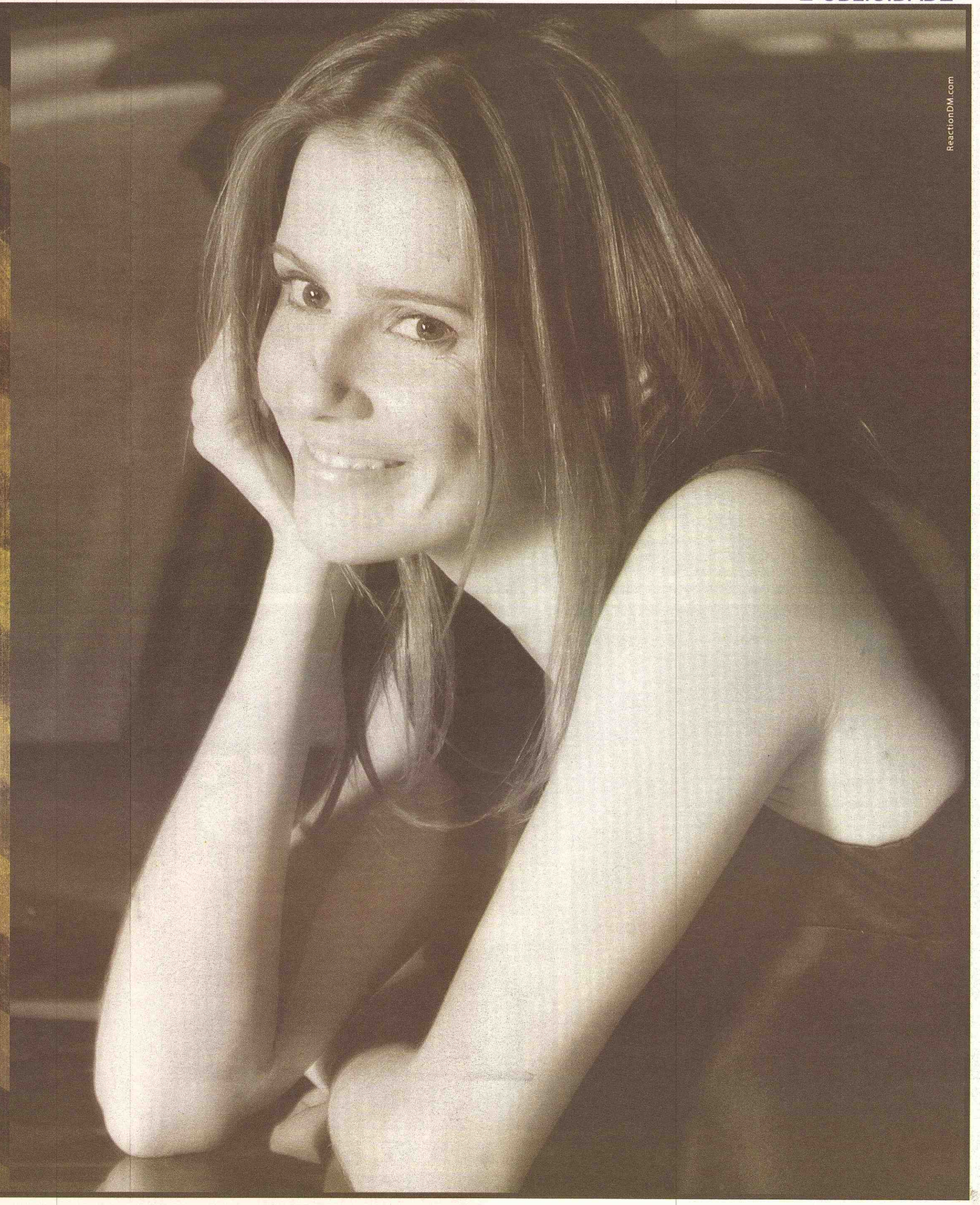

Receba grátis

O PREPARADO

Para o amor, saúde, dinheiro e família

13 de Dezembro - Domingo 9:30am

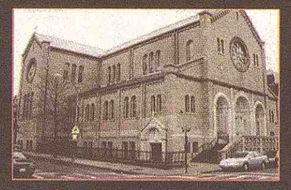

Em East Boston
55 Moore St.
Inf. (617) 569-8074

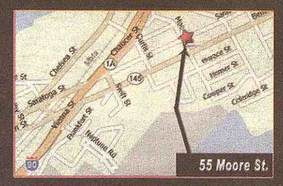

O preparado é um elemento milenário já usado por nossos ancestrais, com resultados positivos há séculos... Veja alguns depoimentos de quem já experimentou:

Padeci com asma por mais de 10 anos. Fiz todo tipo de tratamentos, mas somente quando usei o Preparado fui curada deste problema.
Maria Cardoso

Meu casamento era um caos. Brigávamos muito e meu esposo chegou a me trair com várias mulheres. Usei o Preparado e tudo mudou. Hoje somos felizes.
Domingas e Carlos de Brito

Tínhamos muitos problemas financeiros. Através do tratamento com o Preparado passamos a ter idéias que mudaram nossa situação! Pagamos as dívidas e vivemos bem!
Rui e Olinda Silva

Receba o tratamento com o Preparado também em:

Dorchester	Lawrence	Brockton
763 Dudley St.	348 Jackson St.	400 Main St.
(617) 265-9069	(978) 557-1046	(508) 588-7999

EXISTE UM MAL NA SUA VIDA?

DEPRESÃO, MAL OLHADO, FEITIÇOS, AZAR, VÍCIOS, INFELICIDADE NO AMOR, INVEJA, MAGIA NEGRA, ENFERMIDADES INCURÁVEIS, AMARRES, MALDIÇÕES...

grátis

DESCUBRA EM 3 MINUTOS SE EXISTE UM MAL CONTRA VOCÊ

1800-801-6591

Realize uma Avaliação Espiritual

'Biscates' A gente precisa saber se é alguma coisa pesada. Mas geralmente a gente começa na base de $ 15 a hora PÁGINA 7

Black Friday Consumidores vencem todos os obstáculos um dia depois do 'Thanksgiving' em nome de uma boa barganha PÁGINA 8

Valadares Cidadãos de países como Filipinas e Suíça, além dos EUA, estão chegando em companhia dos brasileiros PÁGINA 12

Spider Man A previsão é de que o filme seja lançado mundialmente no dia 6 de Maio de 2011 PÁGINA 15

Brasileirão Ultima rodada do campeonato Brasileiro; quem será o campeão e quem cairá para a série B? PÁGINAS 37 E 41

JORNAL DOS SPORTS USA

EDIÇÃO 838 - ANO 16 - MASSACHUSETTS - 12/3/2009 A 12/9/2009 www.jornaldossportsusa.com DESDE 1993 - GRÁTIS

Há 16 anos prestando serviço para a comunidade brasileira em New England

Mais canais por muito menos!

120 CANAIS +TV GLOBO $39.98

INTERNET $19.99

TELEFONE ILIMITADO BRASIL E USA $24.99

781.590.0003/978.935.2007

INSTALAÇÃO 100% GRATUÍTA PARA AMANHÃ EM BOSTON

FOTO: MARA SADIGURSKY

Eduardo Costa

Recorde de público no Lido

O PONTO negativo foi a venda dos ingressos de $65, por $150 pelos cambistas. PÁGINAS 10 E 21

Jóias Personalizadas Fabricação e Consertos

Art Gold Jewelry, Inc.

614 Broadway - Everett - MA - 02149 - Fone: 617-389-1697
www.artgoldjewelry.com

BATEU O CARRO?

Problemas com carteira de motorista
DUI (dirigir embriagado)
Acidentes Automobilísticos
Acidente de trabalho
Trabalhou e não recebeu?
Multas, Divórcios
Lhe devem dinheiro e não pagaram?
Imigração, Bancarrota ou falência
Multas de Tráfico
Processos criminais em geral

Temos advogados em todo o Brasil

TOTAL HELP
888-633-3355
Lawyer Referral Services
Escritório em Massachussets
www.totalhelponline.com
517 Broadway-Everett, MA 02149

Atenção! Total help agora mais pertinho de você 857-888-2991

Optica Brasil

617 389 0099

Everett, Rota 16, 1885 Revere Beach Pkwy #3

Abington, Rota 18, 1501 Bedford St. #9

PC AUTO REPAIR

- Tune-ups
- Brakes
- Mufflers
- Exhaust
- Body Work
- Shocks
- Suspension
- Oil Changes
- Electrical Works
- Painting

TOWING 24 H SERVICE

445 Cambridge St. - Allston, MA 02134

617-787-0767 Paulo Cezar

JORNAL DOS SPORTS USA

86 Broadway, Lawrence MA
Zip Code: 01840
Fone 978.683.3645
Fax 978.683.0701
info@jornaldossportsusa.com
news@jornaldossportsusa.com
www.jornaldossportsusa.com

Editor, Publisher & President
Walter Martins
774.244.2888
walter@jornaldossportsusa.com

Executive Manager
Paulo Monauer
617.593.1828
pmonauer@jornaldossportsusa.com

Advertisement
Alex Colombini
857.888.9186
alex@jornaldossportsusa.com

Graphic Designer
Itaborai Melo
itaborai2@jornaldossportsusa.com

Columnist
Roberta Teixeira Feraco
Janira Barcellos
Tatiana Carneiro

Circulation
Jornal dos Sports
Frequency each Thursday

Circulation States
Massachusetts and New Hampshire

Affiliated with:
Agencia Estado de Noticias -
Associação Brasileira de Imprensa Internacional

Associado à abi inter

AGÊNCIA ESTADO

General Information
Signed articles, columns and letters do not necessarily reflect the views of the newspaper or publishers. Jornal dos Sports has no responsability for their contents.

Os artigos assinados, colunas ou cartas publicadas são de responsabilidade de seus autores e não refletem, necessariamente, a opinião deste jornal. O Jornal dos Sports não é responsável pelos conteúdos dos mesmos.

— A criminalização dos imigrantes —

A premissa de uma reforma imigratória inteligente é a distinção que terá que ser feita entre os estrangeiros criminosos e os quase americanos.

Ela reconheceria que os imigrantes ilegais precisam estar dentro da lei, mas também trataria seu status como um assunto civil que deve ser resolvido por meio do processo de naturalização e não pela polícia e com o uso de prisões.

Para os oponentes da legalização, imigrantes ilegais são por definição transgressores da lei irredimíveis e a única coisa pela qual deveriam esperar é a deportação. O trabalho desta gestão, conforme age sobre um projeto de lei há muito necessário, é resistir a esta visão.

Portanto, foi desanimador ouvir Janet Napolitano, a secretária de Segurança Nacional, ostentar recentemente a identificação de "mais de 111 mil estrangeiros criminosos" por um programa de registro de impressão digital nas cadeias conhecido como Comunidades Seguras.

Isso foi um equívoco. O programa, agora existente em 95 cidades ou municípios de 11 Estados, passará a exigir que todas as agências policiais locais confiram bancos de dados de imigração federais para qualquer um depois de uma apreensão.

Até agora, milhares de criminosos sérios, estupradores e assaltantes foram identificados, o tipo de pessoa cuja remoção do país deve fazer parte de qualquer estratégia de imigração sã. Mas também foram descobertos imigrantes com pequenas infrações de trânsito e violações de visto.

É fácil entender que esta gestão queira soar tão dura quanto possível ao se preparar para disputar a profunda resistência a uma verdadeira reforma imigratória.

É encorajador que Napolitano tenha recentemente repetido a insistência do presidente de que um caminho claro para a legalização deve ser um dos pilares da reforma. Isso torna ainda mais importante que esta gestão evite comparar imigração ilegal e crimes sérios.

As leis devem ser colocadas em prática, mas fazer isto deste modo fere os inocentes, criando uma distância curta entre ser hispânico e imigrante e criminoso.

Ter pele marrom, falar espanhol, parecer nervoso na presença de luzes policiais - nada disso deixa claro se você está aqui ilegalmente ou não, se é de portável ou não. Mas qualquer um destes sinais pode ser o bastante para que você seja parado em jurisdições de todo o país.

No Arizona, você pode ser preso. Nós sabemos de cidadãos cujas casas foram invadidas incorretamente por agentes federais descuidados em Long Island, trabalhadores que foram alvos de batidas discriminatórias na Califórnia, e outros que foram selecionados em bloqueios em estradas no interior do Estado de Nova York.

Isto prejudica a segurança pública. Se você quer saber as consequências de se transformar a polícia e as prisões em instrumentos de deportação, pergunte aos agentes de imposição da lei que se queixaram de programas que desfazem a divisão entre o seu papel no combate ao crime e a execução de leis federais, que fazem com que os imigrantes temam e evitem a polícia.

O presidente Barack Obama garantiu aos 12 milhões de imigrantes ilegais que irá lutar para lhes dar a chance de ganhar o direito de permanecer no país.

Sua gestão não deveria arruinar este nobre esforço ao negligentemente dar credibilidade à ideia de que os futuros cidadãos que vivem e trabalham entre nós são uma classe de criminosos.

THE NEW YORK TIMES

Imagem da Semana

Quem não tem cavalo joga com elefante

FOTO: BINOD JOSHI/AP

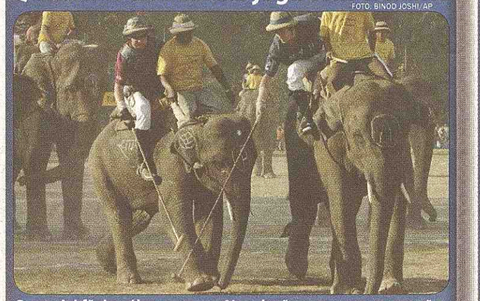

Se você é fã de pólo e mora no Nepal, não se preocupe por não ter um cavalo. Por lá, o esporte é praticado com elefantes. Na foto, jogares participam do 28º Campeonato Internacional de Pólo.

Frases da Semana

"Saímos de uma balança comercial de US$ 60 bilhões para US$ 200 bilhões e é pouco, muito pouco, se olharmos a potencialização que existe com vários países".

"O Brasil não vai parar de crescer e os investimentos públicos não vão parar. Vamos construir mais ferrovias, estradas e hidrelétricas. Nós trabalhamos com a convicção de que em breve seremos a quinta economia do mundo. Aprendemos que a economia pode crescer sem inflação e que a balança comercial pode crescer sem asfixiar o mercado interno".

Afirmações do Presidente Lula defendendo entrosamento comercial com Ucrânia

Anuncie no
Jornal dos Sports
De 1993 a 2009
16 anos
ao lado da comunidade brasileira nos Estados Unidos
617.593.1828
857.888.9186

Fifa define cabeças de chave

FRANÇA *fica fora e pode encarar a seleção brasileira*

ENTIDADE *usa critério de ranking e não mais histórico em Copas. Time de Dunga já sabe que terá um africano pela frente*

A Fifa anunciou nesta quarta-feira, na Cidade do Cabo, quais serão os oito cabeças de chave da Copa do Mundo de 2010 na África do Sul. A surpresa ficou pelo fato de a França, atual vice-campeã mundial e detentora de um título, não figurar na lista das principais seleções.

Além da África do Sul, que será sede e já estava determinada como cabeça de chave número 1, os demais países definidos são Brasil, Espanha, Holanda, Itália, Alemanha, Argentina e Inglaterra.

O sorteio dos grupos será na sexta-feira, a partir das 15h (horário de Brasília), com transmissão da TV Globo e do GLOBOESPORTE.COM. Pela distribuição dos potes, como também divulgou a Fifa nesta quarta, a França pode cair no grupo do Brasil.

Uma coisa, porém, já é certa. A equipe de Dunga terá pela frente um europeu e um africano como adversários da primeira fase. Os cinco países da África, com exceção da sede (Argélia, Camarões, Costa do Marfim, Gana, Nigéria), estão no mesmo pote dos outros três sul-americanos que não são cabeças de chave (Paraguai, Chile e Uruguai). E, pelos critérios do sorteio, nenhum grupo pode ter mais de um representante do mesmo continente, exceto a Europa, que pode ter no máximo dois.

Num dos piores cenários – na teoria, é claro – para o Brasil, a chave poderia ter França, México e Costa do Marfim. Porém, também existe a possibilidade de os brasileiros enfrentarem, por exemplo, Argélia, Coreia do Norte e Eslovênia.

A disposição dos cabeças de chave nos grupos e as cidades onde cada um vai jogar na primeira fase também só serão conhecidos na sexta-feira. Por enquanto, só a África do Sul já sabe que está no grupo A, com partidas em Joanesburgo, Pretória e Bloemfontein. Para os demais, será na sorte mesmo...

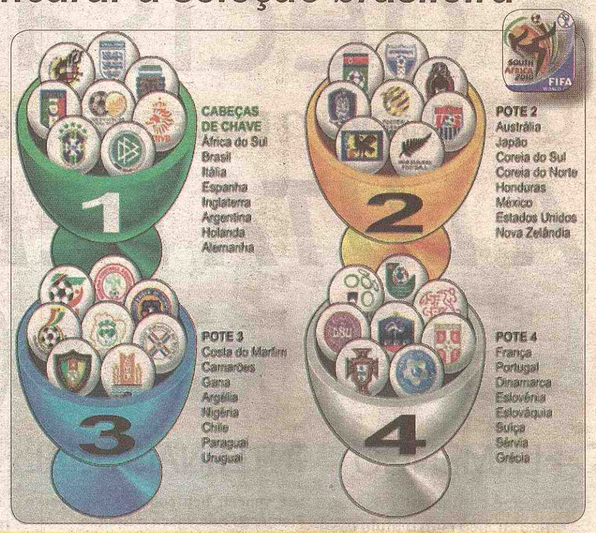

Messi é o vencedor da Bola de Ouro 2009

Argentino, primeiro a conquistar a honraria para o país, supera o português Cristiano Ronaldo e o espanhol Xavi Hernández; Kaká foi o sexto da lista.

VEJA A LISTA DOS 15 MELHORES CLASSIFICADOS NA BOLA DE OURO:

1. Lionel Messi (Argentina, Barcelona) : 473 pontos
2. Cristiano Ronaldo (Portugal, Manchester United/ Real Madrid) : 233 pts
3. Xavi Hernandez (Espanha, Barcelona) : 170 pts
4. Andrès Iniesta (Espanha, Barcelona) : 149 pts
5. Samuel Eto'o (Camarões, Barcelona/Inter de Milão) : 75 pts
6. Kaká (Brasil, Milan/Real Madrid) : 58 pts
7. Zlatan Ibrahimovic (Suécia, Inter de Milão/Barcelona) : 50 pts
8. Wayne Rooney (Inglaterra, Manchester United): 35 pts
9. Didier Drogba (Costa do Marfim, Chelsea): 33 pts
10. Steven Gerrard (Inglaterra, Liverpool) : 32 pts
11. Fernando Torres (Espanha, Liverpool): 22 pts
12. Cesc Fabregas (Espanha, Arsenal) : 13 pts
13. Edin Dzeko (Bósnia, Wolfsburg) : 12 pts
14. Ryan Giggs (País de Gales, Manchester United) : 11 pts
15. Thierry Henry (França, Barcelona) : 9 pts

MASS AUTO REPAIR
SOB ADMINSTRAÇÃO DO GE

GE'S AUTO PREPAIR
NA MASS AUTO REPAIR
EM SOMMERVILLE.

Suspensão
Escapamentos
Diagnóstico Computadorizado
Tune-up
Freios
Montagem de Pneus Usados
A/C
Motor
Transmissão

631 SOMERVILLE AVE SOMERVILLE
617 666 1626 / 781 831 1034

VIANA'S
Transporte
Transportanto você na alta temporada de trabalho!
Atendo toda a FLÓRIDA
E vamos até,
Mississipi e estado da Georgia
Licenciamento com seguro.
Agora com atendimento em aeroportos;
Miami, Pompano Beach, Ft. Launderdale
Orlando, West Palm Beach. Atendimento 24h.
Shopping, Pick up, Consulado
Van com 15 passageiros
• Maryland • Miami
• Connecticut • Orlando
• Massachusetts • Tampa
• Palm City • Boca Raton
• Palm Bay • Pompano Beach
• Port Saint Lucie • Fort Launderdale
• Stuart • Fort Myers
• Jupiter e todo o • Newark
• condado de Broward • North Caroline
FLORIDA MASSACHUSSETS
Fazemos transporte de caixas e encomendas.
(239) 297-0386 / (239) 298-0257

O melhor da televisão brasileira
e o melhor do futebol brasileiro
por apenas $ 29.95/mês.

Brasileirão Série A
Brasileirão Série B

Falamos português. Assine agora.

Master Communications
1 617 517 3386

Synergy Group
1 508 300 1992

Para serviços ao cliente, ligue 1 800 COMCAST

PFC
100% FUTEBOL
www.pfc.globo.com

TV GLOBO INTERNACIONAL
www.tvglobointernacional.com.br

comcast

Limitado a TV Globo e uma única conexão. Não disponível em todas as áreas e limitado a clientes residenciais. O preço anunciado requer a subscrição do Standard Cable Service a taxas regulares. Preço sujeito a mudança. Preço não inclui equipamento, taxas de instalação, impostos e taxa de franquia. Assinatura do Basic Service é necessária para receber outros níveis de serviço. Conversor digital e controle remoto necessários para receber Globo e PFC. Nem todos os programas estão disponíveis em todas as áreas. Ligue para informar-se sobre restrições e maiores detalhes ou visite www.comcast.com. ©2009 Comcast. Todos os direitos reservados. Todas as outras logomarcas são propriedade de seus respectivos donos.

GBRX338P-1009V2-ASGBR

Atenção

CHAMPION CLEANING

Atenção Moradores da Região de Lowell, Tewksbury, Billerica, Chelmsford, Westford e Dracut.
Champion Cleaning esta contratando pessoas para trabalhar na área de limpeza de condomínios.
Full – Time de Segunda a Sexta – Feira de 40 até 60 horas Semanais
É necessário ter carteira de Motorista Americana
Pagamento Semanal começando
$ 9,00 POR HORA + Over Time.

Também estamos a procura de Profissionais na área de Lavagem de Carpetes.
necessário ter Carteira de Motorista AMERICANA e experiência com Truck Mounting.
Salário inicial 12:00 Por hora + Over Time de Segunda a Sexta – Feira das 7:15 PM até Termino do Trabalho.
Favor ligar para Marcos 978 423-3662
somente horário no horário Comercial 7:30 AM até 5:30 PM de Segunda a Sexta - Feira

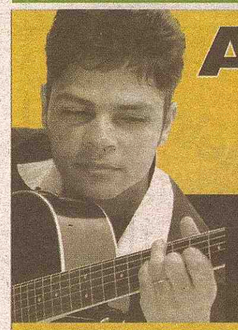

Aulas de Música

17 anos de experiência.

Aprendizado Garantido

- Violão
- Guitarra
- Teclado
- Contra-baixo

Ligue e tenha informações de alunos satisfeitos, garantimos 100% do que estamos anunciando.

CURSO RÁPIDO, FAÇA EM 4 MESES O QUE VOCÊ APRENDERIA EM 8 MESES

Apresentações
Aniversários
Casametnos
Eventos Especiais

Começe a tocar as primeiras músicas a partir das primeiras aulas, ganhe desconto no curso rápido, e tenha grátis método moderno e prático.

Ronaldo Renner

617-935-3714 / 617-232-7219

Cotidiano JS

Tatiana Carneiro
info@jornaldossportsusa.com

Por que rir é preciso

Levantei inspirada esta manhã, após uma noite longa, recheadas de decisões e cafezinhos. Sabia exatamente o que queria escrever hoje pra vocês, meus caros amigos. Temas políticos e polêmicos, definitivamente não eram a minha pauta do dia. Porém (sempre tem um, porém…), lendo às noticias de hoje, resolvi dar minha opinião no tema mais comentado dos noticiários.

Robin Williams, ator engraçadíssimo e de um talento incontestável, esteve no "Late Show", do apresentador David Letterman, que, pra quem não conhece, é uma espécie de Jô Soares americano. O ator iniciou a entrevista fazendo uma piada, que para muitos, foi considerada de mau gosto e está dando muito que falar no Brasil. Williams disse que era um prazer participar do programa e mencionou que o apresentador seria a próxima Ophra (apresentadora de maior influência da TV americana). Ele disse também, em tom de brincadeira, que esperava que Ophra não estivesse muito chateada por Chicago ter perdido à eleição para sediar as Olimpíadas, "Chicago enviou a Ophra e a Michelle (Obama), Brasil enviou 50 strippers e 1 pound de pó. Não foi muito justo", brincou o ator.

O assunto rendeu um bafafá sem tamanho. Quando li que Eduardo Paes, prefeito do Rio, disse que o ator está com "dor de corno", percebi que a piada tomou uma proporção maior do que deveria. Na minha opinião, se a piada foi ofensiva, não foi para o Brasil, mas para a Ophra e Michelle Obama. E nenhuma das duas está "chorando" suas dores por aí.

Robin Williams é um comediante e comediantes ganham a vida fazendo piadas. Hoje ele é um ator de grande sucesso, mas ainda é um comediante. Ele estava no programa falando sobre seu novo "stand-up", que é nada mais que subir num palco e contar piadas. Essas piadas muitas vezes são sobre pessoas conhecidas, acontecimentos marcantes e política. Quantas vezes você, eu e o prefeito do Rio rimos de piadas deste ou de outros comediantes? Pense comigo, quantas vezes fizemos piada sobre o Bush, o Obama, o Michael Jackson ou os americanos em geral? Escutei incontáveis vezes, que os Americanos são loucos, infiéis, impotentes e preguiçosos e todo mundo leva essa "piada" no maior bom humor. Agora quando um piadista profissional faz isso na TV, sobre o Brasil, achamos que temos o direito de nos ofender? Ah, por favor, né? Quanta hipocrisia!

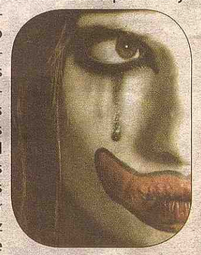

Enquanto Robin WIlliams trabalha fazendo os outros rirem, Eduardo Paes é o prefeito de uma das cidades mais importantes do Brasil e uma das mais conhecidas do mundo. É um político, que não pode fazer comentários deste nível de maneira pública. Vocês entendem a diferença? Um comediante e um político. Não acredito que a expressão "dor de corno" seja a mais apropriada ao vocabulário de um político, mas entendo perfeitamente um comediante fazendo graça sobre assuntos atuais. Agora estão falando em processar o ator por causa da piada. Que vergonha!! Quanto mais falarmos no assunto, mais atenção se dará a essa estupidez.

Vale salientar que o ator também fez piada sobre Tom Cruise e até agora não ouvi nenhum Americano morrer do coração por causa disso.

Caros amigos, lamento muito pela ridícula repercussão deste caso. Peço que os ofendidos assistam à toda a entrevista (e não apenas a uma parte dela) e percebam que durante todo o tempo que Williams esteve no programa, ele foi hilário. Fez rir todos os presentes, fazendo piadas inclusive de si mesmo. Deveríamos processá-lo por fazer piada de si mesmo também?

Vejo o Brasil ser alvo de comentários de celebridades como uma coisa positiva, pra ser sincera. Isso significa que deixamos de ser invisíveis e que o mundo agora está focado no que acontece no nosso território. Se quisermos mesmo crescer, devemos estar preparados para as consequências deste crescimento. Existe um ditado que diz que se ninguém fala mal de você é porque você é um fracassado e é bem verdade. Reflita.

Vamos rir e esperar para nos preocupar com as verdadeiras ofensas que ainda estão por vir.

Para os que resolveram sofrer com esse ataque de um comediante, vai o pensamento do dia:

"Senso de humor e canja de galinha não fazem mal a ninguém".

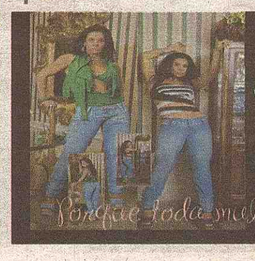

Bellissima Jeans

Porque toda mulher merece ser Bellissima!

www.bellissimamodas.com

Brasileirão 2009

É decisão nas duas pontas da tabela

QUEM *leva o caneco e quem cai para a segundona*

A LUTA PELO TÍTULO

Flamengo X Grêmio

FLAMENGO

Se vencer: é campeão
Se empatar: fica com o título caso Inter e Palmeiras não vençam e caso o São Paulo não bata o Sport por mais de 2 gols de diferença
Se perder: fica com a taça caso Inter, Palmeiras e São Paulo não vençam seus jogos

Internacional X Santo André

INTERNACIONAL

Se vencer: fica com o título caso o Flamengo não vença o Grêmio
Se empatar: não tem chances de título
Se perder: não tem chances de título

Botafogo X Palmeiras

PALMEIRAS

Se vencer: fica com a taça caso Flamengo e Inter não vençam seus jogos
Se empatar: não tem chances de título
Se perder: não tem chances de título

São Paulo X Sport

SÃO PAULO

Se vencer: precisa que Flamengo e Inter não vençam (e se o Flamengo empatar, o São Paulo terá que vencer o Sport por ao menos 3 gols de diferença). Além disso, torce para que o Palmeiras não ganhe do Botafogo porque, neste caso, teria que tirar uma desvantagem de 3 gols de saldo a favor dos rivais.
Se empatar: não tem chances de título
Se perder: não tem chances de título

Brigam por três vagas à Libertadores : Inter, Palmeiras, São Paulo e Cruzeiro

Atlético-MG, Grêmio, Goiás, Avaí, Corinthians, Santos, Náutico e Sport chegam à 38ª rodada sem objetivo algum

Brigam para não cair (mais dois caem): Fluminense, Coritiba, Botafogo e Santo André

Coritiba X Fluminense

FLUMINENSE

Se vencer: escapa do rebaixamento
Se empatar: escapa do rebaixamento
Se perder: escapa do rebaixamento contanto que o Botafogo não derrote o Palmeiras

CORITIBA

Se vencer: escapa do rebaixamento
Se empatar: escapa do rebaixamento contanto que o Botafogo não derrote o Palmeiras
Se perder: escapa do rebaixamento se o Botafogo perder e o Santo André não vencer

Barueri X Atlético-PR

ATLÉTICO-PR

Se vencer: garante vaga na Sul-Americana
Se empatar: só fica com a vaga se o Vitória perder para o Goiás
Se perder: fica fora da Sul-Americana

BARUERI

Se vencer: garante vaga na Sul-Americana
Se empatar: garante vaga na Sul-Americana
Se perder: só perde a vaga caso o Vitória não seja derrotado e o Fluminense, além de vencer, consiga recuperar o que hoje é uma incrível desvantagem de 14 gols no saldo

Vitória X Goiás

VITÓRIA

Se vencer: garante vaga na Sul-Americana
Se empatar: garante vaga na Sul-Americana
Se perder: se perder por um gol de diferença, fica com a vaga caso o Atlético-PR perca seu jogo e o Fluminense não derrote o Coritiba (ou não tome uma goleada por 5 ou mais gols)

Santos X Cruzeiro

CRUZEIRO

Se vencer: garante vaga na Libertadores caso Palmeiras ou São Paulo percam
Se empatar: não tem chances de ir à Libertadores
Se perder: não tem chances de ir à Libertadores

Brigam por duas vagas na Sul-Americana: Barueri, Vitória, Atlético-PR e Fluminense

SANTO ANDRÉ - Se vencer: escapa do rebaixamento caso Botafogo e Coritiba percam seus jogos. Se empatar: está rebaixado
Se perder: está rebaixado

Coming soon !!!

BCN

BRAZILIAN CHRISTIAN NETWORK

Mateus 16:15

Grupo Pablo Maia
130 Main St
Marlboro MA

PEDRO QUEIROGA
508.740.0103

MARIA LUIZA FONSECA
978.875.2219

MARIANNE MENEZES
978.996.4365

MAURÍCIO MENEZES
508.934.9862

Ligue para nós, somos especialistas em Short Sale, com acompanhamento jurídico sem custo.

ESTÁ NA HORA DE COMPRAR, APROVEITE!

Se for sua primeira compra, você pode receber até $8,000.00 se fechar até Abril 30, 2010.

- ✓ Preços baixos
- ✓ Juros baixíssimos
- ✓ Prestações menores que o aluguel

Ligue para nós, nós sabemos e conhecemos o mercado imobiliário!

Dra. Roberta Teixeira Feraco
Eye Associates of Somerville
174 Broadway - Somerville

Se você precisa de um exame ocular completo.

Venha ser atendido por uma especialista que fala sua língua.

Exame Ocular Completo
Teste para Glaucoma
Fundo de Olho
Lentes de Contato

Aceitamos todos os convênios
Ligue e marque sua consulta
617-666-1800

ATENÇÃO
Dentes perdidos ou defeituosos?
Nova tecnologia que nos permite recolocar dentes em um dia
Ligue e marque sua consulta
"Falamos Português e temos preços especiais para Brasileiros"
Primeira consulta e radiografia panorâmica gratis!
PERIODONTIA, ESPECIALIZAÇÃO EM IMPLANTES
Exames, Limpeza, Tratamento de gengiva
Restaurações, Extrações, Tratamento de canal
Coroas e pontes, Próteses, Dentaduras
Sorria e Mastigue com Tranquilidade
Promoção por tempo limitado
Implante completo somente $2,300*
Aceitamos VISA/MASTERCARD
Plano de Pagamento CARE CREDIT
DENTPLANT
Consultorios em Boston e Central Mass.
978-840-3366
www.dentplant.net

Curso
Bolos Artísticos
Nível 2
Modernos designs de bolos
Flores de Açucar
- Gun Paste
Aprenda a criar os mais modernos designs de bolos artísticos acompanhados das delicadíssimas Flores de Açucar.
Uma novidade que vai encantar suas clientes!
Clair's Arts Cake
Informações: 978 328 2566
Clair Paloma

JS Entrevista

Construtor garante: 'O momento de investir no Brasil é agora'

GRUPO *Plaenge cresce 38% em 2 anos, e já é a construtora número 1 no PR, diz Ibope*

Em 39 anos de experiência nos mercados de incorporação residencial, construção civil e projetos e montagens industriais, o Grupo Planege já realizou o sonho da casa própria de quase 35 mil brasileiros.

Não é à-toa que o Grupo foi apontado em pesquisa recente do Ibope como a empresa mais lembrada do Paraná. No segmento residencial, o Grupo Plaenge está presente em oito cidades brasileiras, em quatro estados, tendo entregue mais de 130 empreendimentos. O Grupo, que atua com as marcas Plaenge, para o público "premium," e Vanguard Home, mais focada no comprador do primeiro imóvel, foi classificado pela revista "O Empreiteiro" como a maior construtora da região Sul do Brasil e entre as 10 maiores do país.

Em entrevista, o diretor do Grupo Plaenge, Alexandre Fabian, avalia o momento econômico do Brasil para a família emigrante na terra natal, e fala sobre a parceria com a SBVenue, uma das imobiliárias que mais crescem nos EUA.

Qual sua visão do mercado imobiliário do Brasil nos últimos anos, e quais suas previsões para o futuro?

Primeiramente temos que esclarecer que hoje o Brasil se encontra numa posição privilegiada, e isso é devido a um processo que se deu nos últimos 20 anos, o governo Lula tem demonstrado competência, porém esse processo vem desde o governo Itamar Franco além dos outros presidentes, que também trabalharam no sentido de mudar o país, e o resultado nós vemos hoje, queda dos juros, valorização dos ativos do país, a bolsa de valores cada vez mais atraindo investimentos externos. Vale ressaltar que toda essa estabilidade foi crucial, para que nessa crise internacional o Brasil praticamente saiu ileso, sendo amplamente elogiado por vários setores fianceiros do mundo. Quanto ao futuro, nossa expectativa é a melhor possível.

Qual a sua expectativa em relação ao crescimento e valorização do mercado imobiliário?

A Plaenge no periodo 2008/2009 cresceu 38%, e nossa estimativa é que no período 2009/2010 esse crescimento seja em torno de 30%, claro isso é fruto de todo um trabalho. Hoje procuramos desenvolver projetos em regiões de uma maior valorização, e a própria estabilidade do Brasil tem contribuído decisivamente, afinal hoje temos juros mais baixos, financiamentos disponíveis, mas quero ressaltar, temos muito a crescer ainda.

Nos Estados Unidos tivemos recentemente um problema no mercado imobiliário que acabou desencadeando uma crise internacional, a chamada "bolha imobiliária." O senhor acha que pode ocorrer o mesmo no Brasil ?

Vale comentar que essa crise se originou nos títulos de subprime, mas no Brasil sequer construímos os títulos prime, ou seja, não temos esses títulos subprime, a partir desse ponto, já diria que é praticamente impossível. Mas quero destacar outro fato extremamente determinante para que jamais isso possa acontecer, a politica dos nossos bancos, eles são muito criteriosos e conservadores, além do que o banco central do Brasil tem uma atuação muito rígida. Digamos que ainda somos conservadores e outro ponto determinante, é que no Brasil não existe financiamento 100% do valor do imóvel, fato que ocorreu nos Estados Unidos.

Hoje existe uma série de opções para se investir no Brasil, o senhor poderia destacar quais são os maiores benefícios e porque deve-se optar pelo investimento no mercado imobiliário?

Existem mercados extremamente atrativos para investimento, mas tenho certeza de que nenhum é tão seguro quanto ao mercado imobiliário, afinal nossa lei preve que uma vez adquirida sua casa propria, voce nao perde, é sua propriedade, e você está no seu direito. Quanto ao porque se investir nesse mercado, é notório o crescimento das cidades, e esse crescimento que nos últimos anos tem sido muito grande, traz benefícios exatamente para quem tem sua casa própria. Afinal de contas, quanto maior for a cidade, maior é a valorização dos seus imóveis. Isso é fato, ou seja, segurança e valorização.

Os dois maiores eventos esportivos do mundo acontecerão no Brasil nos próximos anos, Copa do mundo de futebol em 2014 e as Olimpíadas em 2016. Qual é a repercussão disso no mercado imobiliário?

Desde os primeiros passos do Brasil para realização da Copa do Mundo de futebol, a Plaenge se preparou para isso, como parte do projeto, enviamos dois diretores a África do Sul, local da realização da próxima copa, para melhor entendermos o siginificado disso para um país. A partir disso, investimos forte em projetos, estudos, para nos prepararmos para esse "momento Copa." E hoje como resultado disso posso dar um exemplo simples: em Cuiabá, uma das cidades sedes, nossos empreendimentos já valorizaram cerca de 35%, e nossa expectativa é que com aproximação do evento isso possa ter um aumento significativo.

O senhor poderia explicar como vai ocorrer a parceria entre Plaenge e SB Venue?

Estamos muito felizes com essa parceria. Seriedade e transparência faz parte da filosofia das duas empresas. Através da SB Venue poderemos atender melhor tanto os brasileiros como investidores no exterior, tudo de uma forma extremamente profissional. Devido aos anos de atuação nessa area poderemos juntos realizar um trabalho único, buscando assim não apenas atender a demanda, mas principalmente termos qualidade no atendimento, segurança no fechamento do negócio e principalmente transparência, fortalecendo nosso compromisso com nossos clientes através de uma empresa como a SB Venue.

Para maiores informações, ligue para 347 644 3199, ou visite www.sbvenue.com

EDUARDO A. DE OLIVEIRA
http://oglobo.globo.com/blogs/brasilcomz/

ATENÇÃO CONSTRUTORES
YES & AGORA É UNITED WASTE MANAGEMENT
DUMPSTERS PARA TODO TIPO DE MATERIAL
Ligue 800.631.9554
Indique um cliente e ganhe até $25 por Dumpster
Contato em português
Sandro dos Santos
781-710-5073

SEGURO DE CASA PELO MELHOR PREÇO DO ESTADO, CONFIRA E ECONOMIZE.
Walter Seguros
A 10 ANOS SERVINDO A COMUNIDADE BRASILEIRA
Commercial Auto
Liability
Workers Compensation
OFERECEMOS TAMBÉM POR UM PREÇO ESPECIAL
Seguros de Liability
Worker's Compensation
Commercial Auto
Temos o melhor seguro para sua casa e com os melhores preços.
Ligue para nossa agência, daremos o preço para você na hora.
A informação mais importante e necessária para fazer-mos o orçamento do seguro para sua residência, é o tamanho da sua casa, tenha esta informação na memória quando for nos ligar.
Ao fazer o seguro da sua casa conosco, podemos lhe oferecer descontos extras no seguro do seu carro, se você for um bom motorista.
86 Broadway - Lawrence, MA - Tel: (978) 683-3645

Torcedores fazem a festa e Safira é Campeão da 3ª. Copa de Inverno de Futsal

COM *uma final emocionante Safira Futebol Clube mostrou a que veio e leva mais um titulo*

Uma noite emocionante digna de campeonato profissional de futsal, os jogadores entraram em quadra na noite de sábado para realização das finais da terceira edição da copa de inverno de Futsal.

Logo no primeiro jogo sentia-se que o clima seria dos melhores possíveis com jogos de ataques e contra ataques de ambas as equipes. Quem inaugurou o placar foi a equipe do goianinho que enfrentava a equipe do Juventus USA pela primeira semifinal.

O disquete desse jogo foi sem dúvida duas pessoas, pela equipe do goianinho o capitão do time Rogério que comandava como ninguém seu time e conseguiua vaga pra final, por outro lado o destaque o Atlético foi o goleiro Rodrigo que ajudou a sua equipe como ninguém, fazendo defesas incríveis, mas, não foi o suficiente para segurar a equipe de Goiás que assegurava assim a vaga na grande final.

No outro jogo entre o (Jason) Safira Futebol Clube e o Juventos Usa. Da parte do Safira a equipe trabalhou com muito entrosamento e soube explorar bem o time adversário que se viu perdido em quadra no começo do jogo.

Com muitas falhas de marcação de um entrosamento nem tanto afinado o Juventus pecou muito em vários aspectos inclusive desperdiçando várias chances de gol. Ou seja, não teve mesmo jeito deu Safira na outra vaga da final.

No intervalo das duas partidas aconteceram também apresentação de artes marciais e também sorteio de brindes para um público que lotava as dependências do Marborough Futsal Arena, aliás esse foi um grande fato, todos os jogos sempre com uma massiva presença de torcedores apoiando seus times.

Na grande final mais uma vez o time da Safira mostrou que não 'e campeão nacional por acaso. O placar foi esticado e a vitória ficou por conta mesmo do Safira que levantava o caneco pela segunda vez consecutiva. Fim do jogo festa com direito a hino das grandes torcidas de futebol brasileiras, com gritos de o "Campeão voltou", o time do Safira fez a festa e encerrava assim com chave de ouro mais uma edição do evento, que promete voltar em janeiro dessa vez na Grande Boston.

Houve disputa em pênaltis para escolha do artilheiro da competição, uma vez que estavam empatados os jogadores, Rodrigo Ferreira do Juventus e o jogador Alex do Safira ambos com 8 gols. Quem estava defendendo o gol era também o goleiro menos vazado Gustavo do Goianinho, defendendo aí quatro tiros diretos para cada jogador . O Safira teve a melhor artilharia no final.

Na entrega de troféus estiveram presentes o Vice-Presidente do New England Revolution, Sr. Graig Tornberg, Geraldo Magela também organizador de eventos esportivos, além de várias outras personalidades.

Em janeiro grandes emoções são esperadas para a quarta edição da Copa de Inverno de Futsal. As vagas serão limitadas e as inscrições já estão abertas. Mais informa pelo telefone 508 494 8861 ou pela web site http://www.unitedfutsal.com/.

Mara Rubia

Depois de Juve e Milan, ingleses estão atrás de Neymar

SANTOS - As recentes atuações do atacante Neymar com a camisa do Santos no Campeonato Brasileiro têm chamado e muito a atenção dos principais clubes europeus. Há pouco tempo, a mídia italiana já dava conta do interesse de Juventus e Milan, tradicionais equipes daquele país, na contratação do jovem avante santista.

Mas a tarefa dos italianos não será fácil. Isto porque Chelsea e Manchester City também querem contar com o futebol do habilidoso camisa 7 do Peixe. O Barcelona também tem observado Neymar. Só que, até o momento, nenhuma proposta oficial foi encaminhada ao time da Vila Belmiro pelo jovem jogador, de apenas 17 anos.

C&N
Beauty Supply
Salon and Services
TODA LINHA DE PRODUTOS
• Kératase
• Alfaparf
• Goldwell
• Redken
• Paul Mitchell
• Sebastian
• Nexxus
• Chi
• Tânagra
Venha conhecer a linha MAROCCAOIL
Grande promoção
Venha nos visitar
Uma completa linha de produtos de beleza com os melhores preços.
Afiação e Consertos em Geral
Phone: 617-623-2800 / Fax: 617-623-2801
285 Washington St. - Somerville, MA 02143
www.cnbeautysupply.com
APRESENTE ESTE E GANHE 20% OFF

EASTERN
AUTO REPAIR
ALINHAMENTO E BALANCEAMENTO
• A/C
• ENGINES
• BRAKES
• TIRES
• TUNE-UP
• ALIGNMENT
• TRANSMISSION
• COMPLETE DIAGNOSTIC
781-388-6996
781-388-1977
135 Eastern Ave. - Malden-MA

Imigrantes fazem até $ 900 por semana com 'biscates'

SOMERVILLE – 'Oi, precisa de alguém para trabalhar?' A pergunta simples é a mais comum entre as dezenas de imigrantes que ficam todas as manhãs parados em frente a uma loja do Dunkin Donuts da Broadway em Somerville a espera da chance de conseguir um 'bico' - um trabalho temporário que pode durar apenas algumas horas e render até $ 900 por semana ou uma boa dor de cabeça quando quem contrata dá o calote.

A maior parte dos imigrantes que se amontoam à frente da cafeteria desde as primeiras horas da manhã vem da América Central ou do Brasil. Eles aceitam todos os tipos de trabalho e concorrem entre si no frenético corre-corre quando alguém para uma camionete ou van e requisita um trabalhador. Os preços são combinados na hora e podem ser tratados por hora ou pelo dia de trabalho.

"A gente precisa saber se é alguma coisa pesada. Mas geralmente a gente começa na base de $ 15 a hora, embora já tenha pego trabalho aqui de mudança onde fiquei o dia inteiro carregando coisas e recebi apenas $ 50. Mas foi o tratado, né?", explica o goiano Antônio Porto.

Os primeiros trabalhadores costumam chegar à porta do Dunkin Donuts na esquina da rota 28 às 5 horas, mesmo com o dia ainda escuro. "A gente encara o frio, a chuva, mas precisa fazer algum dinheiro, sobretudo agora que está chegando uma época (inverno) difícil de arrumar este tipo de trabalho. Todo mundo chega cedo porque são nas primeiras horas da manhã que passam as pessoas dispostas a contratar", conta Ludovico Lopez, um hondurenho que mora há quatro anos nos Estados Unidos e jamais teve um trabalho fixo.

Mas se engana quem pensa que a vida dura assusta quem todos os dias sai em busca de trabalho. O paulista José Lima, de 50 anos, há sete 'bate o ponto' diariamente no local. Ele é pintor e diz que entre abril e novembro fatura aproximadamente $ 900 por semana. "A gente ganha bem e tem que guardar para o inverno", conta ele, acrescentando que entre dezembro e março ganha dinheiro raspando neve.

Lima conta com a ajuda da esposa que trabalha como faxineira para sustentar a casa. Mas seu colega de ponto, Dimas Lourenço, de 27 anos, mantém com o que ganha o conforto da esposa e do filho. "Estou há oito anos aqui, trabalhando assim. Já trabalhei no Stop & Shop e no BJ's, mas ganhava menos de $ 9 a hora. Aqui faço de $ 16 a 18 e tenho uma vida mais tranquila", afirma.

Mas para ter esta tranquilidade, esses trabalhadores criaram uma espécie de cartilha de segurança para evitar os frequentes calotes. "A gente anota a placa do carro de quem nos pega e o telefone. Para o celular ligamos na hora para ver se está conectado. Mas já passei muito sufoco. Geralmente os brasileiros é quem nos dão calote. Um dia desses o Dimas estava pintando uma casa e o rapaz que o contratou saiu falando que ia ao Home Depot e nunca mais voltou", conta Lima.

Para receber o dinheiro, Dimas, um dos poucos no local que fala inglês, voltou a casa onde trabalhou e informou à proprietária que não havia recebido. Ela conseguiu interceder e um mês depois o dinheiro chegou às mãos do pintor.

O curitibano Carlos Souza afirma que os trabalhadores querem sair da 'escuridão, da ilegalidade'. "A gente sonha com o dia que possa ter uma carteira de motorista e poder ter liberdade de ir e vir, saindo um pouco das mãos de quem nos contrata e nos leva para qualquer lugar sem que saibamos ao entrar em suas vans", explica.

Do outro lado deste mercado, o empresário Sérgio Faria disse que recorre ao local para buscar mão de obra porque sabe que encontra profissionais de qualidade e não se preocupa com compromissos sociais. "Recorro ao pessoal daqui há 10 anos. Tenho um negócio pequeno que não comporta contratar empregados", disse ele.

As ONGs que trabalham com o direito dos trabalhadores orientam sempre para que os diaristas anotem a placa do carro que os pegou no ponto, o endereço de onde trabalharam e as horas constando detalhes do serviço realizado. Assim, o trabalhador pode recorrer à Justiça para buscar seus direitos.

Fonte: http://betomoraesnews.blogspot.com

Foto: Beto Moraes

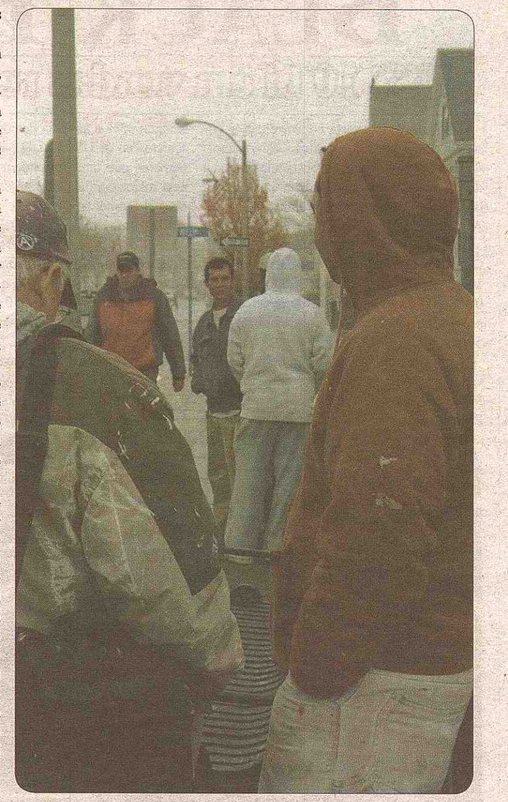

ELI DAVIDYAN D.M.D
9 Broadway - Beverly, MA
Em frente á Motor Vehicles
Exames Grátis
Exames
Limpeza
Tratamento de Gengiva
Restauração
Extração
Coroa e Pontes
Periodontista
Raio X
Canal
Prótese
Implante
Clareamento
978.922.0778
MassHealth
AGORA TEMOS CONVÊNIO PARA CRIANÇAS
Facilitamos seu tratamento com Care Credit e Cartões de Credito
Maithe Dina Dr. Eli Nelly Cláudia
Em caso de emergência, atendemos você Imediatamente
Falamos português

BLACK FRIDAY

US$ 10 bi em vendas renovam esperanças

As filas, o frio, a vasta concorrência, a ausência dos cartões de creditos - os consumidores venceram todos os obstáculos um dia depois do 'Thanksgiving' em nome de uma boa barganha. E sabe quem ganha com isso? A economia americana.

Segundo números da ShopperTrak RCT Corp., a Black Friday movimentou US$ 10,66 bilhões em todos os EUA, volume 0,5% maior que as vendas de 2008. A empresa de Chicago fez pesquisa com mais de 50 mil lojas.

Os números ainda não provam o fim da crise econômica no país, mas já demonstram uma forte recuperação no apetite do consumidor. Pegue o exemplo das lojas on-line: as vendas subiram 35% e a média de consumo por pessoa cresceu de US$ 126,04 para US$ 170,19, números que também podem ser explicados pela maior confiança do americano na segurança do comércio eletrônico.

O bom movimento da Black Friday chega poucos dias depois que o Departamento do Comércio anunciou que o consumo em outubro cresceu 0,7%, depois de o mês de setembro ter registrado queda de 0,6%. Ou seja, a coragem para consumir está voltando, mesmo que ainda tímida.

Os três produtos mais consumidos na região sudeste dos EUA foram as TVs LCD, o GPS, e o laptop. Os preços das TVs caíram muito. O Wal-Mart vendeu o modelo de 52" da Sony por US$ 1.155, quase 50% de desconto. Só a rede de venda de TVs QVC vendeu US$ 32 milhões em aparelhos na Black Friday, um aumento de 60% no volume comercializado no ano passado.

Alguns comerciantes mais espertinhos aumentaram o preço na véspera, só para poder baixá-lo durante o feriado.

Embora muitos comerciantes já estejam comemorando o movimento no dia que dá o pontapé inicial para as vendas dos feriados, outros dizem que nem só de Fridays vive o calendário das compras no país mais capitalista do mundo.

Eduardo A. de Oliveira
http://oglobo.globo.com/blogs/brasilcomz/

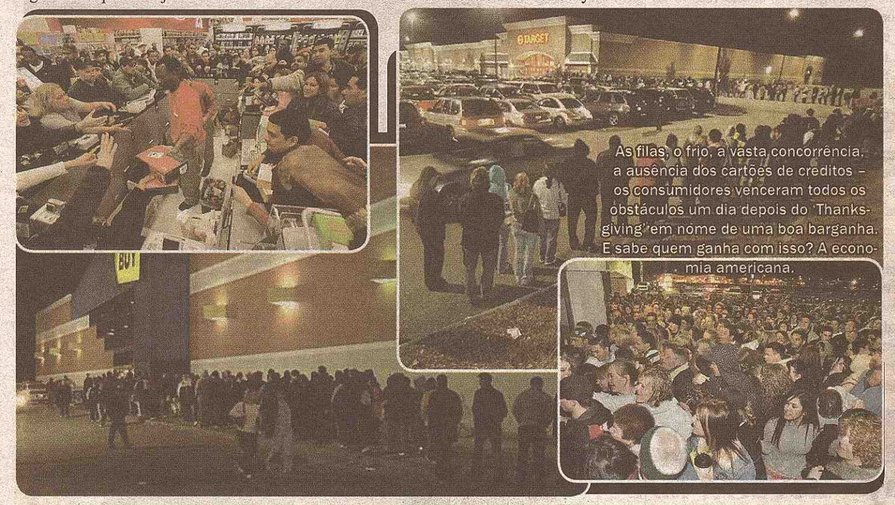

Boas Festas com Tarifa Zero

O ano de 2009 marcou a entrada da BB Money Transfers nos Estados Unidos. Para comemorar, BB Remessa tem tarifa zero para quem enviar dinheiro para o Brasil no mês de dezembro/09.

O objetivo estratégico da BB Money Transfers, em sua primeira etapa, era iniciar operações nos EUA, em 2009, nos estados de Massachusetts, Nova Jersey, Flórida, Nova York e Connecticut, que têm a maior concentração de imigrantes brasileiros vivendo no País. Para comemorar o sucesso da empresa e a meta atingida, no mês de dezembro/09, os clientes podem enviar dinheiro para o Brasil por meio do BB Remessa com "Tarifa Zero".

O setor de remessas de dinheiro nos EUA atingiu um novo patamar com a chegada da BB Money Transfers, empresa 100% do Banco do Brasil. Com um produto inédito e exclusivo - o BB Remessa - o imigrante que manda dinheiro para o Brasil passou a contar com um serviço instantâneo.

Não é uma diferença de apenas alguns minutos, já que o dinheiro é imediatamente creditado na conta corrente do beneficiário no Banco do Brasil, mesmo que o envio nos EUA ocorra aos sábados, domingos ou feriados. Assim, ainda que a agência bancária não esteja aberta, o dinheiro pode ser sacado pelo correntista em caixas eletrônicos ou contas serem pagas utilizando cartão de débito.

Caso o beneficiário ainda não seja correntista do Banco do Brasil, o dinheiro fica imediatamente disponível para recebimento no balcão em qualquer uma das quase 5.000 agências do BB escolhida pelo remetente.

"Estamos muito felizes por disponibilizar para os brasileiros nos EUA um produto exclusivo e com qualidade. Para o ano que vem, já estamos preparando boas novidades", diz Cicero Pontes, presidente da BB Money Transfers. O envio de dinheiro para o Brasil por meio do BB Remessa, com Tarifa Zero em dezembro/09, pode ser feito em qualquer um dos agentes parceiros da BB Money Transfers. Os endereços desses agentes estão no site www.bbmt.com.

César Augusto
Jornalista, S.R.
www.b2conteudo.com

Mãe brasileira luta contra inimigo mortal do filho: o leite

Nicholas se diverte com um esquilo em Framingham, Massachusetts, enquanto os pais, Marcelo e Janaina observam sorrindo. Foto: Eduardo de Oliveira.

Durante toda a sua segunda gravidez, Janaina Souza pediu aos médicos no MetroWest Medical Center, em Framingham, para tomar conta do seu bebê. Ela sentiu que algo estava errado com o feto.

Janaina, que trabalha como animadora de festas infantis, perdeu o primeiro bebê em Minas Gerais. Ela tinha 19 anos quando a sua menina de apenas 21 dias faleceu. Na época os médicos disseram que ela poderia ter contraído uma infecção hospitalar.

Em março de 2005, Janaina deu à luz um menino saudável durante uma cesariana em Framingham. Nicholas nasceu com bom tom de pele, e imediatamente procurou pelo leite materno. Foi quando os piores medos de Janaina viraram realidade. Nicholas apresentou os mesmos sintomas da irmãzinha que não sobreviveu: manchas na pele, diarreia, vômitos e amarelidão.

Três dias depois, Nicholas foi levado para o Children's Hospital, em Boston, onde um médico escreveu o diagnóstico num papel: Galactosemia. "Eu nem sei como pronunciar isso, doutor," disse Janaina. Galactosemia é uma disfunção genética caracterizada pela inabilidade do paciente de transformar açúcar (galactose) e leite (galactose) em glicose. É uma doença rara que afeta 1 em cada 60 mil crianças nascidas nos EUA.

"Mas a incidência é maior na Nova Inglaterra. Nós vemos seis novos pacientes a cada ano," disse Susan Waisbren, a psicóloga Children's Hospital que trata do Nicholas desde as suas primeiras semana de vida.

"Foi um choque. Como eu não posso dar o meu próprio leite ao meu filho?" disse Janaina.

Como o organismo do galactosêmico não possui a enzima "galt," necessária para quebrar a lactose, essa substância pode se acumular, afetando o cérebro e alguns órgãos vitais. A galactosemia pode ter sido a causa do óbito do bebê mineira.

Em Boston, os médicos americanos agradeceram muito aos avisos dados por Janaina. Crianças cujos diagnósticos não forem confirmados nos primeiros dias correm o risco de não andar, ver ou falar. Os médicos chegaram a prever que dificilmente Nicholas andaria. Mas na casa dos Souza as palavras de ordem eram reeducação alimentar. O casal Marcelo e Janaina aprenderam a identificar na etiqueta dos produtos quais seriam danosos a Nicholas.

O garoto sobreviveu aos 15 primeiros dias, começou a andar com 9 meses, e a falar com 3,5 anos. Hoje Nicholas frequenta uma escola especial onde as professoras dizem que "ele é a alegria da classe."

No verão passado os pais de Nicholas foram a um seminário no Children's Hospital onde 35 adultos galactosêmicos deram dicas sobre conviver com a doença. Para a Maureen Bell, americana de 37 anos que veio da Filadélfia, a parte mais difícil foi descobrir aos 17 anos que nunca poderá ter filhos.

"Meus períodos pararam, e tive sintomas de menopausa. Quando o diagnóstico foi confirmado, comecei a terapia de reposição hormonal. Isso ainda é algo difícil para mim," disse Maureen.

Apesar da barreira da língua, Janaina se sentiu muito ligada a Bell, que soltou algumas lágrimas quando soube do falecimento da sua filha brasileira. Maureen animou Janaina quando disse que joga golfe, viaja com marido e adora cuidar do jardim da sua casa.

Depois da conversa, Janaina passou a valorizar mais os pedidos de Nicholas por comidas consideradas fora da sua dieta, como tomate e feijão. E saiu do hospital satisfeita, mesmo que tenha que dizer não ao filho o tempo todo.

Eduardo A. de Oliveira
http://oglobo.globo.com/blogs/brasilcomz/

Celtics vence Bobcats fora de casa pela NBA

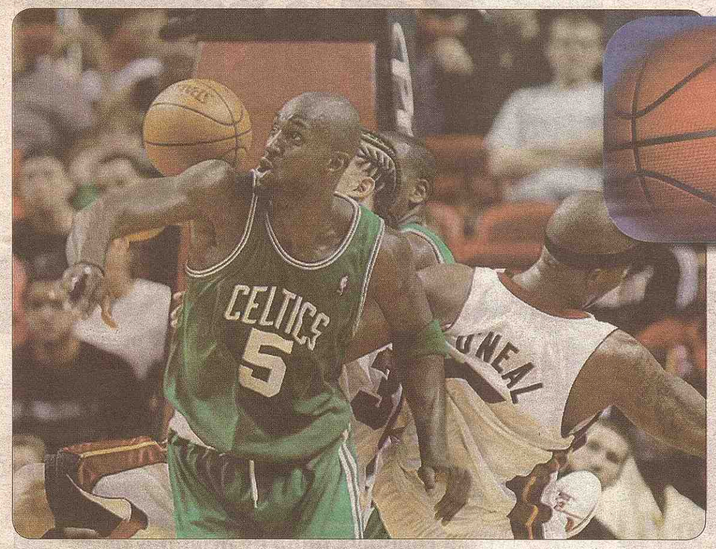

CHARLOTTE (EUA) - Jogando fora de casa, o Boston Celtics venceu, na noite desta terça-feira, o Charlotte Bobcats por 108 a 90, em partida da temporada regular da NBA.

O ala-armador Ray Allen, que não teve um bom início de temporada, mostrou que está de volta à boa forma e liderou a equipe de Boston, marcando 27 pontos, incluindo cinco cestas de três pontos (em seis tentativas).

Contando também com boa atuação de Kendrick Perkins (21 pontos e 12 rebotes), o Celtics chegou à quinta vitória consecutiva, somando agora 14 triunfos e quatro derrotas, na liderança da conferência leste.

Comandado pelo pivô reserva Nazr Mohammed, que marcou 16 pontos, e pelo armador Raymond Felton (14 pontos), o Bobcats viu o fim de sua sequência invicta que já durava quatro partidas.

A franquia de Charlotte agora tem um registro de 7 vitórias e 10 derrotas. EFE

Nenê ajuda Nuggets em vitória sobre Warriors por 135 a 107

DENVER (EUA) - Com um double-double do ala-pivô brasileiro Nenê Hilário, o Denver Nuggets venceu nesta terça o Golden State Warriors por 135 a 107,pela temporada regular da NBA.

Nenê, que jogou por 29 minutos, pegou 12 rebotes e marcou 18 pontos, ao converter 7 de 10 arremessos de quadra os quatros lances livres que teve na partida. Os 135 pontos do Nuggets representam a melhor marca da temporada.

No ataque, além de Nenê, se destacaram o ala Carmelo Anthony, que marcou 25 pontos e o armador Chauncey Billups, com 22.

Esta foi a oitava vitória do Nuggets nos últimos dez jogos. Na temporada são 13 vitórias e cinco derrotas.

O Golden State Warriors teve o cestinha da partida, Anthony Morrow, que marcou 27 pontos. O ala sérvio Vladimir Radmanovic fez 17 pontos, sua melhor marca na temporada.

O Golden State tem uma campanha seis vitórias e 11 derrotas na temporada regular.

Lakers bate Hornets e fica com melhor campanha da NBA

LOS ANGELES (EUA) - Jogando em casa, no Staples Center, o Los Angeles Lakers venceu nesta terça o New Orleans Hornets por 110 a 99, chegando a um registro de 14 vitórias e 3 derrotas, melhor campanha da temporada regular da NBA até aqui.

O grande destaque do Lakers foi o pivô Andrew Bynum, com 21 pontos, nove rebotes e três assistências. Kobe Bryant anotou 18 pontos, enquanto o ala Ron Artest fez 16.

Foi a sétima vitória consecutiva do Lakers, que recupera a liderança da Divisão do Pacífico e da Conferência Oeste após derrota do Phoenix Suns para o New York Knicks por 126 a 99.

O Hornets voltou a jogar sem seu principal jogador, Chris Paul, que tem uma lesão no tornozelo esquerdo. O novato Darren Collison foi o principal jogador de ataque do time, marcando 20 pontos, sua melhor marca como profissional.

Esta foi a nona derrota em dez jogos do Hornets fora de casa. No registro geral a equipe tem sete vitórias e 11 derrotas.

RESULTADOS - JOGOS DE 1/12

Charlotte Bobcats 90 x 108 Boston Celtics
Toronto Raptors 102 x 106 Washington Wizards
New York Knicks 126 x 99 Phoenix Suns
Denver Nuggets 135 x 107 Golden State Warriors
Portland Trail Blazers 100 x 107 Miami Heat
Los Angeles Lakers 110 x 99 New Orleans Hornets

JOGOS DE 2/12

Atlanta Hawks x Toronto Raptors
Cleveland Cavaliers x Phoenix Suns
Orlando Magic x New York Knicks
Washington Wizards x Milwaukee Bucks
New Jersey Nets x Dallas Mavericks
Chicago Bulls x Detroit Pistons
Minnesota Timberwolves x Memphis Grizzlies
Oklahoma City Thunder x Philadelphia 76ers
Sacramento Kings x Indiana Pacers
Los Angeles Clippers x Houston Rockets

CASA DO PÃO
House of Bread
BAKERY

Pães - Doces - Bolos
Vitaminas - Café / Capuccino
Sucos Naturais

Temos salgados para festas
e pasteis fritos na hora

U$ 9,99 + uma coca em lata free.

781-391-8111 / Fax: 781-391-8117

295 - 299 Salem St. Medford-MA 02155

Couto Auto Sales

Carros novos e usados diretos do leilão
com até 40% de descontos

André Couto
Contato 857-888-9135

Concentração de
MILAGRES, CURA E LIBERTAÇÃO
COM O MISSIONÁRIO R. R. SOARES
DA TV BANDEIRANTES – PROGRAMA SHOW DA FÉ

12 DE DEZEMBRO
Sábado - 8 da noite

A revelação da Palavra de Deus para sua vida

Venha receber a oração de milagres
do Missionário R. R. Soares pela sua
família, pelo seu casamento,
sua vida financeira e cura.

Louvor e
adoração com
o Ministério
de Adoração
de Boston

ENTRADA
GRÁTIS

Informações: 857 888 6098
www.ongrace.com
Local: IGREJA INTERNACIONAL DA GRAÇA DE DEUS
85 WASHINGTON STREET - SOMERVILLE - MA - 02143