Missão espacial de Discovery reunirá pela 1ª vez 4 mulheres no espaço

Os foguetes propulsores do ônibus espacial foram acionados às 7h (horário de Brasília) no dia 5 no Centro Espacial Kennedy, no sul da Flórida (Estados Unidos). Este é o último lançamento previsto do Discovery e um dos últimos na história dos ônibus espaciais

Dois minutos depois, o Discovery, com quatro homens e três mulheres a bordo, deixou o enorme tanque exterior e os dois foguetes. Na quarta-feira, 7 às 0h44 (de Brasília), a nave se acoplará ao complexo orbital, onde se encontram uma mulher e cinco homens.

Entre os sete tripulantes do Discovery está a japonesa Naoko Yamazaki. Quando chegar à ISS, ela se encontrará com seu compatriota Soichi Noguchi, quando será a primeira vez que dois astronautas japoneses coincidem no espaço.

No ônibus espacial comandado por Alan Poindexter, viajam também o piloto Jim Dutton, os especialistas de missão Rick Mastracchio, Clayton Anderson, e as colegas Stéphanie Wilson, Dorothy Metcalf-Lindenburger e Naoko Yamazaki.

O lançamento do Discovery ocorre um dia depois de a nave russa Soyuz TMA-18 chegar na ISS, na qual viajavam os cosmonautas russos Aleksandr Skvortsov e Mikhail Kornienko e a astronauta da Nasa Tracy Caldwell Dyson, que integrarão as expedições número 23 e 24 da plataforma orbital.

Em 6 de junho de 1963, a astronauta soviética Valentina Tereshkova se tornou a primeira mulher a participar de uma missão espacial, na missão espacial Vostok. Duas décadas mais tarde, na missão Challenger, Sally Ride seria a primeira astronauta americana.

Desde o início das viagens espaciais com tripulações humanas já foram ao espaço 463 homens e 54 mulheres.

O ônibus espacial Discovery partiu na segunda-feira,5 antes do amanhecer rumo à Estação Espacial Internacional (ISS na sigla em inglês) aonde chegou na quarta-feira7 e quando pela primeira vez quatro mulheres estarão juntas no espaço.

Enquanto a Discovery estiver em órbita, a NASA comemorará em 12 de abril o 29º aniversário da primeira missão de um ônibus espacial, data na qual também se completam 49 anos do primeiro voo espacial tripulado realizado pelo soviético Yuri Gagarin.

Três dias depois, o presidente dos Estados Unidos, Barack Obama, estará no estado da Flórida para uma conferência de cientistas, pesquisadores, engenheiros e empresários para analisar o futuro do programa espacial americano.

A Agência Espacial Americana tem programados outros três lançamentos de ônibus espaciais, os quais serão aposentados em setembro.

Obama decidiu cancelar o programa Constellation que iria construir a nave substituta dos ônibus espaciais.

Até que os Estados Unidos construam um novo meio de transporte entre a Terra e a ISS, a manutenção da tripulação e do posto orbital será feita pelas naves russas Soyuz e por veículos de carga europeus e japoneses.

Nesta missão, o Discovery leva mais de 7,7 toneladas de equipamentos e provisões para a ISS, um complexo de mais de US$ 100 bilhões, no qual participam 16 países, localizado a cerca de 385 quilômetros da Terra.

A missão inclui três dias de trabalhos extraveiculares durante as quais os astronautas substituirão um tanque de amoníaco e ajustarão um giroscópio na viga principal da estrutura.

O retorno do Discovery ao Centro Espacial Kennedy está programado para o dia 18 de abril, às 9h20 (horário de Brasília). EFE

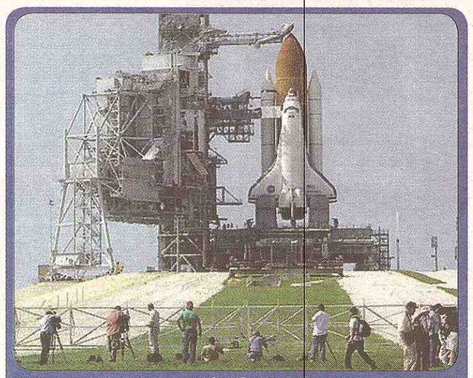

A astronauta que veio do Japão

Esta engenheira aerospacial japonesa, que pratica mergulho submarino e ski nas horas vagas, e que gosta de música, é uma estreante em órbita. Naoko Yamazaki nasceu em Matsudo, no Japão, em 1970, e completou o curso na Universidade de Tóquio, em 1993. Depois disso, entrou para a NASDA, a agência espacial japonesa, onde integrou várias missões, incluindo o desenvolvimento de uma experiência na área das ciências da vida para a ISS. Em 2004 completou o treino de cosmonauta, na Cidade das Estrelas, na Rússia, e em 2006 terminou o programa de treino para astronautas na NASA. Esta é a sua primeira missão em órbita.

A veterana do espaço que colecciona selos

Engenheira espacial, graduada em Harvard, esta fervorosa coleccionadora de selos e viajante compulsiva é uma veterana do espaço, completando com esta três missões em órbita. A sua estreia no espaço aconteceu em Julho de 2004, também a bordo da nave Discovery, durante uma missão em que foi responsável pela operação do braço-robô do vaivém, para os procedimentos de inspecção do revestimento do vaivém e pela transferência de 15 toneladas de equipamento para bordo da ISS. Em 2007 voltou a integrar a tripulação do mesmo Discovery, para uma missão de construção da ISS. Stephanie Wilson nasceu em Boston há 43 anos.

Geóloga, professora e corredora de fundo

Geóloga, professora, maratonista, casada, mãe de um rapaz, Dorothy Metcalf-Lindenburger nasceu em 1975 em Colorado Springs, no estado do Colorado, e tem nesta missão a sua estreia no espaço. Esta jovem astronauta, que passou a integrar o corpo operacional da NASA em 2006, depois de completar com sucesso o programa de treino de dois anos para esse efeito, participa nesta missão como coordenadora das saídas para espaço exterior dos seus companheiros. Nada que se compare com as 10 maratonas que já correu até hoje, incluindo a de Boston, em 2004, nos intervalos do trabalho e da sua actividade musical amadora.

BB MONEY TRANSFERS

Essa é a marca do BB Remessa.
A marca de quem envia o seu dinheiro rapidinho para o Brasil.

É do Banco do Brasil.
Tá aqui, tá lá.

BB REMESSA

A partir de agora, onde você encontrar essa marca vai saber que ali existe a segurança, agilidade e parceria de um banco todo seu.

- Atendimento em português
- Se o beneficiário é correntista BB, o crédito acontece instantaneamente a qualquer dia e qualquer hora.
- Caso não seja correntista, o crédito fica disponível em qualquer agência do Banco do Brasil.

Acesse www.bbmt.com e conheça nossa rede completa de agentes credenciados BB Remessa.

BB Remessa e o selo são marcas de serviço do Banco do Brasil. O produto BB Remessa é comercializado nos Estados Unidos, pela BB Money Transfers, Inc.,empresa não bancária do conglomerado Banco do Brasil. O crédito instantâneo ocorre para beneficiários com conta corrente, poupança ou Poupex no Banco do Brasil. Quando o beneficiário não tiver conta no Banco do Brasil, os recursos podem ser retirados em qualquer agência do BB em seus horários de funcionamento. Pode haver atraso para o crédito de algumas transferências em função de dificuldades técnicas, procedimentos internos ou para atender requisitos regulatórios. BB Money Transfers, Inc., is licensed as a Money Transmitter by the Banking Department of the State of New York, as a Foreign Transmittal Agency license number FT6875, by the Division of Banks and Loan Agencies of the Commonwealth of Massachusetts and by the authorities of the States of CT, FL and NJ.

Os Campeonatos Regionais estão pegando fogo

VEJA como está o seu time na página 46

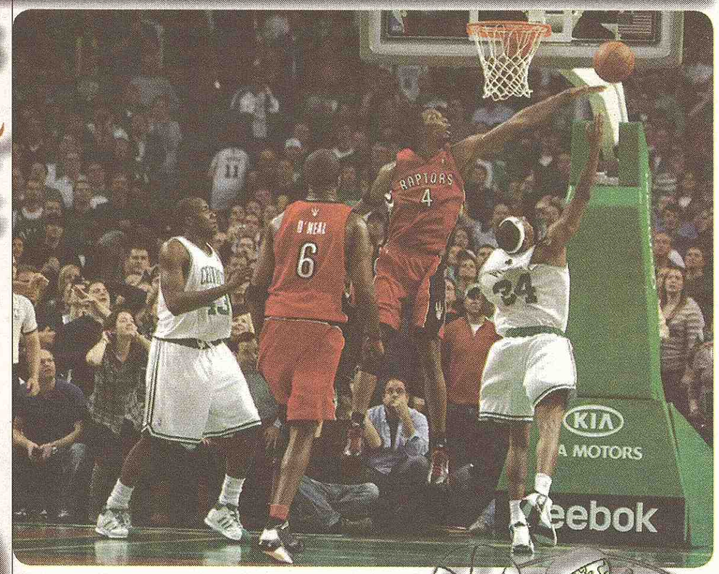

Boston Celtics voltou a vencer o Toronto Raptors 115 a 104. página 39

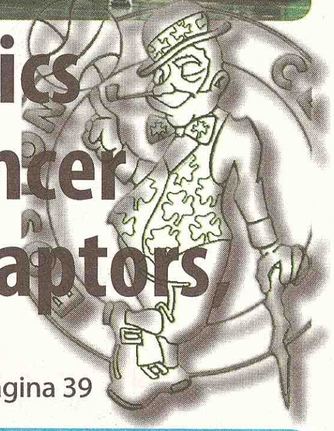

Chefe da Williams volta a elogiar Rubens Barrichello: "Um dos melhores com quem trabalhei"

'Como esse cara não foi várias vezes campeão do mundo?', porque ele é melhor do que alguns que foram campeões. Há sempre uma fase de lua-de-mel, mas, até agora, é uma parceria perfeita."

página 43

Premier Dental Associates

Infantil Por apenas $19,50 Subscribe
Básico Por apenas $29,50 Subscribe
Super Por apenas $39,50 Subscribe
Sorriso Fidelidade Por apenas $49,50 Subscribe

232 Pond St 2nd Floor. Natick, MA 01760
EMERGÊNCIA: 866.769.8755
508.318.6333
www.premierdentalassociates.net

MADE IN BRAZIL EXPRESS
FRAMINGHAM / MARLBOROUGH
Venha visitar nossa mais nova loja no centro de Marlborough!!!
Passagens Aéreas, Remessas de Dinheiro, Pagamento de Contas, Money Orders
Celulares, Pagamento de Celulares Pré-Pagos, Serviços de Fax, Cópias
Dvd's e Cd's Brasileiros , Perfumes Importados, Cartões Telefônicos e muito mais...
(508)872-7100
167 Concord st
Framingham, MA, 01702
(508)460-9100
134 Main st
Marlborough, MA, 01752

fastway moving

simple CARD

Fastway Moving e Simple Card no Brazilian Day Miami 2010.

Visite nosso espaço e concorra a prêmios!

BRAZILIAN DAY MIAMI

Domingo, 18 de Abril de 2010 - Das 10 da manhã às 7 da noite.
Local: Bayfront Park - Downtown Miami. Entrada Gratuita
301 North Biscayne Boulevard - Miami, FL 33132

Mais Informações:
Toll Free: 1.888.590.3278
www.fastwaymoving.com

TODA A EQUIPE DE PROFISSIONAIS DA PREMIER DENTAL FALA PORTUGUÊS!

sorriso fidelidade

O programa odontológico que você quer, por um preço que você procura.

Adquira agora seu programa pelo site
www.sorrisofidelidade.com

Buscamos e te levamos em casa!

Premier Dental Associates

232 Pond St 2nd Floor, Natick, MA 01760 - Fone: (508) 318-6333 www.premierdentalassociates.net

Quem quer casa quer segurança

O Sistema Alternativo de Crédito (SAC) é um projeto que trabalha com o foco entral da AFTB. Pode-se dizer que o SAC é a principal bandeira de nossa organização.

O SAC tem por meta reduzir significativamente o déficit habitacional brasileiro, em um prazo de 20 anos.

Este programa permite a distribuição de cotas de crédito para aquisição da casa própria, isentas de juros em prazos de até 30 anos para pagamento.

Baseia-se em princípios de cidadania e direito constitucional à habitação, conforme descrito no artigo 6º de nossa constituição.

O atual cenário habitacional, conforme dados do governo federal, aponta para um déficit de quase 10 milhões de moradias altament concentrado em famílias com renda de até 5 salários mínimos.

Com exclusão dos juros, a AFTB permitirá o acesso a casa própria para famílias com a renda a partir de 1,5 salários mínimos.

As características deste projeto apontam para uma conversão, a médio prazo, para um sistema mais assistencialista, o que irá privilegiar famílias com renda ainda inferior.

Os pré-requisitos para inscrição neste programa são a cidadania brasileira, renda familiar superior a 1,5 salários mínimos. E a convicção de que seu direito à moradia não esteja sendo plenamente atendido pelos sistemas de crédito hoje existentes.

O SAC pode ser utilizado para a aquisição de imóveis residenciais, novos ou usados, terrenos, construção em terreno próprio ou habitações coletivas. A AFTB disponibiliza uma carta de crédito que será livremente utilizada pelo beneficiado para a localização de seu imóvel residencial.

"Todo homem tem direito a um padrão de vida capaz de assegurar a si mesmo e a sua família, saúde e bem-estar, incluindo habitação."

(Art 25º da Declaração Universal dos Direitos Humanos)

"São direitos sociais a educação, a saúde, o trabalho, a moradia, o lazer, a segurança, a previdência social, a proteção à maternidade e à infância, a assistência aos desamparados, na forma desta constituição."

(Art 6º da Constituição Brasileira)

A associação Frutos da Terra Brasil (AFTB) é uma Organização Não Governamental (OBG), sem fins lucrativos, oficialmente reconhecida pelo governo Federal como uma Organização da Sociedade Civil De Interesse Público (OSCIP).

A Associação Frutos da Terra Brasil tem por finalidade:

Promoção do desenvolvimento econômico social e combate a pobreza;

experimentação, não lucrativa de novos modelos sócio-produtivos e de sistemas alternativos de produção, comércio, emprego e crédito;

promoção de direitos estabelecidos, construção de novos direitos e assessoria jurídica gratuíta de interesse suplementar;

promoção da ética, da paz, da cidadania, dos direitos humanos, de democracia e de outros valores universais.

AFTB

Brasil Acessoria juridica, LLC
537 Broadway, Everett, MA 02149
Marlena Dias, Paralegal
Thomas P. Glynn, Advogado
Equipe de profissionais especializados nas areas de:
IMIGRAÇÃO
DEFESA CRIMINAL
ACIDENTE DE CARRO
ACIDENTE DE TRABALHO
DIVORCIO (Lei Familiar em Geral)
FALÊNCIA
Qualquer problema com a lei fale conosco e a solução será imediata.
Nós podemos te ajudar!
Ligue pra gente
781.334.6243
marlenadias@msn.com

Day & Night TOWING
VAI JOGAR O CARRO FORA?
PAGO BEM E EM CASH, ME LIGUE!!!
Abrimos portas | Troca de pneus
Prestamos serviços de jump
Removemos seu carro para o junk-yard
Opc #617-817-5406
Jhonatan 781-922-1267

Zero Balla TIRES
Pneus novos e usados
Rodas todos os modelos e tamanhos
Entregamos pedidos grandes e pequenos
Troca de Óleo
PROMOÇÃO
NA TROCA DE 4 PNEUS VOCÊ GANHA GRÁTIS UMA TROCA DE OLEO
978-735-2015 / 978-423-8932
67 Payne St. Unit 05, Lowell, MA 01851

Zero Balla DETAILS
LAVAGEM COMPLETA INTERNA E EXTERNA, POLIMENTO, DETAIL EM GERAL, INSTALAÇÃO DE SOM E MECÂNICA EM GERAL.
PROMOÇÃO
NA LAVAGEM COMPLETA VOCÊ GANHA UMA TROCA DE OLEO
978-735-2015 / 978-423-8932
67 Payne St. Unit 05, Lowell, MA 01851

Veículos

Vende-se Ford Focus 2001, Automático, completo, 149 mil milhas, jogo de rodas. $3,500 Cel 617 800 7662

Vendo um Volks Jetta 2001, cor azul a marcha com 112k, carro bem conservado valor: 2900, tel 857 236 0584 falar com Paulo

Vendo Toyota Camry ano:1995 135000 milhas R$ 2400.00 Emerson 781-420-3522

Vendo uma 2001 Pt Cruiser, automatica. Preto. Todo elétrico, teto solar, vidro fumê e muito mais por apenas $3700 857-2495176 e 617-6863086

Vendo Van GMC boa para serviço, $1500 com bancos traseiros removiveis F: 857-236-1473

Vende uma Van Dodge 45 mil minhas ano 97 ótimo estado 2500 dolares F: 781-922 2623

Vendo um Ford Contour com 100 mil milhas, ano 99 ótimo estado, $1000 617-767-6052

Vende-se ou troca por moto(99 cougar sport) lindo carro! liga 9784732403 ou 9784731846 ou text.

Vende -se 2000 Ford Focus preto bem conservado, falar com Marcelo 339-440 1976

Vende-se linda Trail Blazer ano 2005-4x4 Ótima para neve $12.000 Ligar p/ 978-677 1440

Vendo Ford Explorer - 2003 -Eddie Bauer - 70.000 milhas - valor 11.500,00 Liliane (781)395-6561.

Vende-se Ford Focus Ano 2000 com 98000 milhas Valors $2.200 F: 617-710 5514

Vendo 95 Volks Jetta GL, 5marchas, vidro eletrico, preto, teto solar, 4cc 2.0, super econômico, $1,500.00 Wendell 617-459 7218

Vendo Dodge Durango2003 84000 miles 4x4 call774 2895462

Em Everett - MA vende-se ou troca por carro ou casa aqui ou no Brazil ou aceita-se sociedade em uma oficina de lanternagem , pintura e mecânica. Venda de carro com espaço para + de 40 carros já nos mercados a 10 anos trabalhando com todas as companhias de seguro e outras mais . Não perca esta oportunidade ligue agora mesmo. (857 888 6565). DISPENSO CURIOSOS.

Vende-se Toyota Passeo 93 Preto, teto solar, automatico, 187.000 milhas. Otimo estado! R$ 1.200 Cel (617) 800-7662.

VENDE-SE HONDA CIVIC ANO 2000, AUTOMATICO, 4 PORTAS, EXCELENTE PREÇO. (857) 888-9186.

VENDE-SE AUDI A4 2003 CELL (774)-285-1999 R$ 6.500.00

VENDE-SE BMW 328I, A MARCHA, PRATA, 96, 4 PORTAS COM 140MIL/MILES, PNEUS E RODAS NOVAS, BANCO DE COURO, TUDO FUNCIONANDO. IMPERDÍVEL!! R$4.800.00

VENDO DODGE STRATUS 98 BRANCO. CARRO REVISADO. TITLE LIMPO E LIBERADO. FONE: 603 438 5192

Coloque seu classificados gratis no site Jornaldossportsusa.com, o mesmo será impresso AQUI NO JORNAL DOS SPORTS.

LIDER EXPRESS MOVING
Mudanças e Caixas para todo o Brasil
O Máximo em Qualidade e Rapidez
www.lidermoving.com

Distribuição RÁPIDA e SEGURA para todo Brasil através de nossa Central em Minas Gerais

TRANSPORTADORA PRÓPRIA no Brasil facilitando e agilizando o tempo de entrega de caixas

LIGUE E CONFIRA! 508-263-9989
LOCALIZAREMOS O AGENTE MAIS PRÓXIMO DE VOCÊ! ATENDIMENTO PERSONALIZADO!
FAX: 1-888-314-3659

COMPRO CARRO
PAGO CASH!!!
Indo para o Brasil e quer vender seu carro, nos procure que NEGOCIAMOS
617.839.2542

VENDA & MANUTENÇÃO DE COMPUTADORES

Computer Solutions
mghightech
www.mghightech.com ®
Resolvemos qualquer problema com o seu computador ou internet.
Atendemos a domicilio
1800-331-6259

COMPUTER REPAIR
Eraldo Aguiar
Garantia
Qualidade
Honestidade
Desktops e Laptops
Instalação de hardware e software
Remoção de vírus e spywares
Formatação com Backups
Recuperação de dados e fotos
Compartilhamento de internet
(603) 438-2127 CELL
Conversão de fitas VHS p/ DVD
erroyster_repair@hotmail.com

Zero Balla TIRES
Pneus novos e usados
Todas as medidas e tamanhos
Entregamos pedidos grandes e pequenos
Troca de Óleo
PROMOÇÃO
978-735-2015 / 978-423-8932
67 Payne St. Unit 04, Lowell, MA 01851

Zero Balla DETAILS
LAVAGEM COMPLETA INTERNA E EXTERNA, POLIMENTO, DETALHE EM GERAL, INSTALAÇÃO DE SOM E ENGRAXE EM GERAL
PROMOÇÃO
978-735-2015 / 978-423-8932
67 Payne St. Unit 05, Lowell, MA 01851

Seguro de casa pelo melhor preço do estado
Confira e economize!
Walter Seguros
COMMERCIAL AUTO LIABILITY
WORKERS COMPENSATION
OFERECEMOS TAMBEM POR UM PREÇO ESPECIAL
Seguros de Liability
Worker's Compensation
Commercial Auto
Temos o melhor seguro para sua casa e com os melhores preços.
Ligue para nossa agência, daremos o preço para você na hora.
A informação mais importante e necessária para fazer-mos o orçamento do seguro para sua residência, é o tamanho da sua casa, tenha esta informação na memória quando for nos ligar.
Ao fazer o seguro da sua casa conosco, podemos lhe oferecer descontos extras no seguro do seu carro, se você for um bom motorista.
978.683.3645
Walter Seguros
86 Broadway
Lawrence
Massachusetts
01840

A MAIS CONVENIENTE SOLUÇÃO PARA Atendimento On-line!
WEBSITES E BUSINESS CARDS!
* Websites Modernos
VOCÊ MESMO PODE ATUALIZAR! (Painel Administrativo)
*Portais
*Manutenção
*E-commerce
*Intranet
e muito mais...
desde 2005
1.000/FULL COLOR Business Cards por apenas: U$ 89.99!
SABE QUEM CONFIA NA GENTE ?
Floripa
B57
WWW.BRANDDADDY.COM
WWW.OPAPORTO.COM
INMAN
musicglobe.com
Bread & Co
WIZARD
www.intelligentwebcrew.com Consulte nosso portfólio on-line!
563 Broadway - Everett, MA - 02149
phone: (617) 381-4441 info@intelligentwebcrew.com

IGOR NARDY - Técnico Certificado. Manutenção de computadores e laptops em geral. Remoção de virus; Formatação e instalação do Windows VISTA e XP em Português ou Inglês Configuração de Redes, Internet e Wireless. Instalação de ANTIVÍRUS e diversos programas. Recuperação e Backup de dados. Orçamento e visita à domicilio grátis. Contate 24h: IGOR 857-236-3932.

ANUNCIE NO JS, Classificados GRÁTIS por até 4 semanas mande seu anúncio para info@jornaldossportsusa.com O retorno é garantido O JS tem o maior e melhor classificados de Massachusetts

Caderno JS

SEGURANÇA NACIONAL

NOVO filme de Roberto Carminati é destáque na imprensa Brasileira

A cultura nacional – que agora ganha outros contornos e estreia na telona um gênero até então desconhecido do cinema brasileiro, a produção de histórias de ação, Página 18

Mulheres de Destáque

Rihanna

Rihanna anunciou na terça, 6 uma turnê que certamente irá agitar o cenário musical na América do Norte. A estrela terá como abertura de seus shows um dos nomes mais quentes do pop atual: Ke$ha. Sim, ela mesmo, a moça do hit Tik Tok. Intitulada Last Girl on Earth Tour, a série de 25 shows terá início no dia 2 de julho na cidade de Seattle e será encerrada no dia 25 de agosto em Chicago. Além de Rihanna e Ke$ha, também está na programação Nicki Minaj, que foi revelada e é produzida pelo rapper Lil Wayne.

FARÁ turnê com Ke$ha

Gisele Bündchen vai ao hospital visitar o avô e volta para Boston

Gisele Bündchen escolheu uma camiseta e um shortinho para visitar o avô, Walter, de 83 anos, que está na UTI de um hospital, em Porto Alegre. Depois da visita, a top model seguiu para o aeroporto com o marido, o jogador de futebol Tom Brady, e o filho, Benjamin, de 3 meses. A família voltou para Boston.

No colo de Katie Holmes, Suri se esconde de paparazzi

Ao chegar em um restaurante em Nova York na tarde de segunda, 5, Katie Holmes se assustou com a presença dos paparazzi que esperavam por ela. No colo, Suri se escondeu atrás de um bichinho de pelúcia.

Madonna inaugura obra de escola para meninas no Malauí

Madonna participou da cerimônia de início das obras de construção de uma escola para moças no Malauí na terça, 6. A cantora o primeiro tijolo, a 'pedra fundamental' da "Raising Malawi Academy for Girls", instituição de ensino financiada por ela. Madonna chegou ao país

STA AUTO SALES
781.324-2334

Premier Dental Associates
Sorriso Fidelidade
infantil Por apenas $19,50 Subscribe
Básico Por apenas $29,50 Subscribe
Super Por apenas $39,50 Subscribe
Sorriso Fidelidade Por apenas $49,50 Subscribe
232 Pond St 2nd Floor. Natick, MA 01760
EMERGÊNCIA: 866.769.8755
508.318.6333
www.premierdentalassociates.net

Cinema em Cena!

The Perfect Game

The Perfect Game

Trajetória do jogador de baseball Cesar Faz, que retornou para o México depois de sofrer preconceito durante a liga nacional. Assim, ele decide ser técnico de um time local e leva a equipe para disputar a liga mundial juvenil.

Estréia 16/4

Lembrando que o local e datas de estréia aqui mensencionados são referente aos EUA.

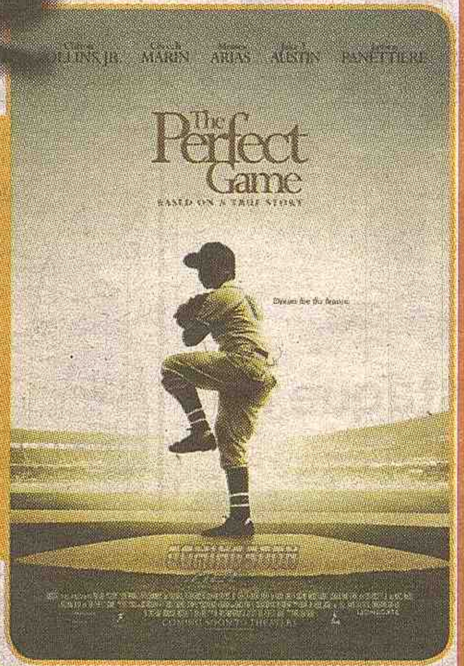

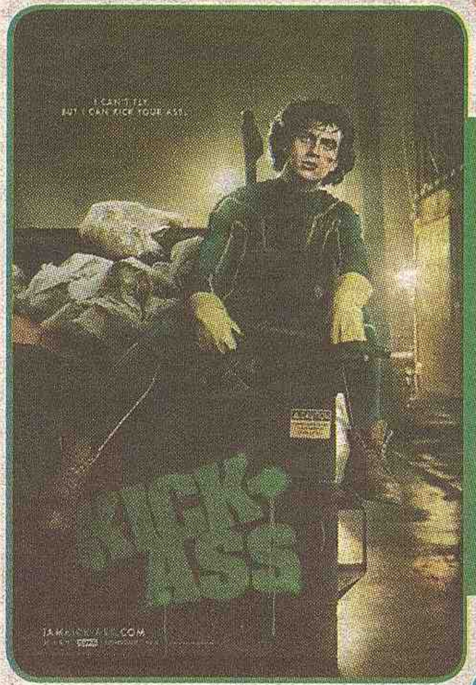

Kick-Ass

Kick-Ass - Quebrando Tudo

Estudante decide se reinventar, costurar uma fantasia e se tornar um super-herói no mundo real. Kick-Ass, codinome usado pelo inocente garoto, parece fadado ao fracasso por não ter o tipo físico dos heróis e nem as habilidades especiais até perseguir bandidos com suas armas de verdade.

Estréia 16/4

The Joneses

The Joneses

Família perfeita se muda para um bairro no subúrbio e imediatamente faze os moradores sentirem inveja do maravilhoso e tranqüilo estilo de vida que leva. No entanto, na verdade a família é falsa e está no local para fazer uma campanha de marketing de produtos de luxo.

Estréia 16/4

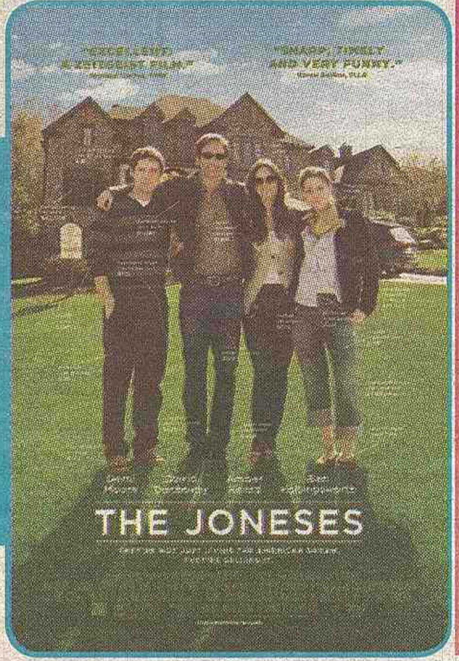

Mais um longa 'internacional' Brasileiro

[illegible]

Tempo

Sexta-Feira, 9/4 — Max.: 17°C Min.: 5°C	Segunda-Feira, 12/4 — Max.: 17°C Min.: 7°C
Sábado, 10/4 — Max.: 10°C Min.: 5°C	Terça-Feira, 13/4 — Max.: 14°C Min.: 10°C
Domingo, 11/4 — Max.: 11°C Min.: 2°C	Quarta-Feira, 14/4 — Max.: 15°C Min.: 7°C

Novelas

Bela, a Feia

QUINTA-FEIRA, 8 - Olga visita Berenice e diz acreditar que Rodrigo voltará para a presidência da Mais Brasil. Bela fica surpresa ao saber que Rodrigo não aceitou o cargo de diretor da Mais Brasil. Ela fica emocionada quando Vera conta que o filho só assumiria se ela estivesse ao seu lado. Vera pergunta por que Bela não assume a presidência. Nelson comemora a volta de Ricardo. Vera diz que Bela teria que assumir uma nova identidade e um novo disfarce.

SEXTA-FEIRA, 9 - Ricardo galanteia Valentina e Vera fica surpresa com a atitude do ex. Ricardo fica fascinado por Valentina. Ricardo dá uma rápida olhada no currículo e prioriza a vaga de presidente a Valentina. Dinorá, Sheyla, Guto, Tânia e Diogo ficam impressionados com a beleza de Valentina e fazem especulações. Já Verônica morre de inveja ao ouvir tantos elogios. Verônica leva um choque ao saber que Valentina é uma ativa.

Cama de Gato

QUINTA-FEIRA, 8 - Sofia e Davi cuidam de Macau que está com febre. Severo registra Juvenal como filho. Érica leva Pedro a Aromas e os dois quase se beijam. Todos ficam felizes com a volta de Pedro. Alcino, Mari, Rose e Gustavo acham graça do excesso de preocupação de Pedro com Alice. O pai de Macau acusa Sofia de ter incentivado a paixão do filho. Ele avisa Irmã Andréia que vai processar a professora. A inspetora conta a história para os alunos, que decidem ajudar a mãe de Eurídice. Sofia conta o que aconteceu para Davi e diz que vai abandonar a escola.

SEXTA-FEIRA, 9 e SÁBADO, 10 - O CAPITULO NÃO FOI FORNECIDO PELA EMISSORA ATÉ O FECHAMENTO DA EDIÇÃO.

Tempos Modernos

QUINTA-FEIRA, 8 - Leal diz a Hélia que vai trabalhar com Fidélio para ficar mais perto dela. Niemann não gosta de saber que Leal ficará por perto. Deodora confessa que não fez nada para ajudar nas buscas a Regeane e decepciona Portinho. Goretti vê Iolanda com as filhas e finge não se importar.

SEXTA-FEIRA, 9 - Zeca e Nelinha ficam arrasados com o beijo. Leal toca lindamente e emociona Karina. Leal aparece para ajudar na montagem do salão e Hélia fica feliz. Túlio diz a Pasquale que precisa ganhar mais dinheiro para se casar e o dono da pizzaria lhe oferece uma promoção.

SÁBADO, 10 - Leal insiste em dançar com Hélia e Niemann reage indignado. Zeca se surpreende ao encontrar Nelinha no concurso e não consegue disfarçar sua admiração por ela. Goretti se irrita com o discurso de Fidélio e promete revidar. Fidélio convoca Hélia e Leal para a pista e deixa Niemann constrangido.

Viver a Vida

QUINTA-FEIRA, 8 - Homens encaram Benê, que está no chão e Sandrinha chora abraçada a José. Flavinha reclama com o pai por ter que ir à inauguração do restaurante. Tereza reclama das despesas da casa com Isabel. Mia e Neto se beijam. Isabel observa os dois e depois comenta com a mãe. Isabel ironiza o beijo da irmã com o namorado e Mia fica chateada. Ellen elogia Helena, que retribui o carinho à amiga. Benê é socorrido por Coisa Ruim. Onofre percebe que Soraia que está bebendo demais. Coisa Ruim tenta acalmar Sandrinha. Helena liga para a irmã e combina com Coisa Ruim como vai proteger Sandrinha e a escola.

SEXTA-FEIRA, 9 e SÁBADO, 10 - O CAPITULO NÃO FOI FORNECIDO PELA EMISSORA ATÉ O FECHAMENTO DA EDIÇÃO.

ASTA GLOBO TRAVEL 'N' TOURS
GLOBO TRAVEL, A MAIS DE 10 ANOS PROPORCIONANDO TUDO QUE VOCÊ PRECISA PARA QUE SUA VIAGEM NÃO FIQUE SÓ NOS SONHOS.
Passagens Aéreas - Pacotes Turísticos - Remessas de Dinheiro
1103 CAMBRIDGE ST., CAMBRIDGE, MA - VOICE: 617-868.0902 - FAX: 617-868.0936
E-MAIL:GLOBO@GLOBOTRAVEL.COM or call 1-866-FLYGLOBO

Sprint T-Mobile at&t
Plano T-Mobile sem limite para o Brazil!
•Sem Contrato
•Sem credit check
•Traga seu Numero antigo de qualquer Companhia.
•Sem limite de chamadas & Text USA + Fixo & Celular no Brazil + 30 paises
•Usa seu Cellular no Brasil
•Precisamos de Representantes
Ligue agora p/ Alex 617-334-6331

Transportes e Cargas

LIDER EXPRESS MOVING
Mudanças e encomendas para o Brasil o máximo em qualidade e rapidez
www.lidermoving.com
Ligue e Confira 508.263.9989

MADE IN BRAZIL EXPRESS
Venha visitar nossa mais nova loja no centro de Marlborough!!!
FRAMINGHAM / MARLBOROUGH
Passagens Aéreas, Remessas de Dinheiro, Pagamento de Contas, Money Orders Celulares, Pagamento de Celulares Pré-Pagos, Serviços de Fax, Cópias Dvd's e Cd's Brasileiros, Perfumes Importados, Cartões Telefônicos e muito mais..
(508)872-7100 167 Concord st Framingham, MA, 01702
(508)460-9100 134 Main st Marlborough, MA, 01752

Lake Williams PIZZA & GRINDERS http://www.lakewilliamspizza.com
PIZZAS BRASILEIRAS, HAMBURGERS, JANTAS, MASSAS, SALADAS ESPECIAIS, BEBIDAS, SOBREMESAS E MUITO MAIS
Entrega grátis 7 dias da semana para Marlborough 508.485.2666 Estacionamento Gratuito!
270 West Main St, Marlborough, MA 01887

WE HAUL TOWING
SERVIÇO RÁPIDO
NÃO PERCA DINHEIRO!!!
LEVAMOS O SEU CARRO DE GRAÇA PARA O FERRO VELHO!
FORNEÇO RECIBO - MAIS DE 5 ANOS NO MERCADO - GANHE BRINDES
Fone: 617-650-2661 Office:617-688-4480

NorthEnd MOTORS
COMPRE aqui e PAGUE aqui!
www.northendmotors.com
Financiamos com Tax ID Number. Aceitamos Carteira Internacional. Mais de 22 anos de atividade servindo a comunidade de MA.
Ligue agora mesmo e fale com Leandro, 508.468.6478
Veja nossas ofertas na página 13

Century 21
Está com Mortgage atrasado? Já recebeu a carta de Foreclosure? Não conseguiu fazer o Loan Modification? Não sabe o que fazer?
Ainda há solução. Ligue agora para 781.241.3228
TEMOS INÚMERAS PROPRIEDADES ABAIXO DO PREÇO DE MERCADO!
Fazemos Short Sale sem custos para você! Compre sua casa agora.
680 Broadway, Everett, MA 02149 - Maria Silveira - 781.241.3228

TOTAL HELP TOWING
PAGAMOS ATE $500 PELO SEU CARRO VELHO
www.totalhelptowing.com
$49.90 TOW NA REGIÃO
WALTER (781) 435-7676
OFFICE (617) 777-3075
GANHE $500 DE DEDUÇÃO NO SEU IMPOSTO DE RENDA

Premier Dental Associates
Infantil Por apenas $19.50 — Super Por apenas $39.50 — Básico Por apenas $29.50 — Sorriso Fidelidade Por apenas $49.50
Sorriso Fidelidade
232 Pond St 2nd Floor. Natick, MA 01760
EMERGÊNCIA: 866.769.8755
508.318.6333 www.premierdentalassociates.net

Sprint T-Mobile at&t
Plano T-Mobile sem limite para o Brazil!
•Sem Contrato
•Sem credit check
•Traga seu Numero antigo de qualquer Companhia.
•Sem limite de chamadas & Text USA + Fixo & Celular no Brazil + 30 paises
•Usa seu Cellular no Brasil
•Precisamos de Representantes
Ligue agora p/ Alex 617-334-6331

BBC AUTO Repair
Um ano de garantia em todos os serviços
Diagnóstico computadorizado
Transmissão
Tune-ups
Ignição
Parte Elétrica
Check Engine Light
EDMILSON EXPERIÊNCIA E COMPETÊNCIA
www.bbcautorepair.com
617-629-0058
483 Somerville Ave. Somerville, MA 02143

Pão de Açucar Market
O MERCADO COM MAIS VARIEDADES NA REGIÃO DE GRANDE BOSTON
"NOVIDADE TEMOS A RAÇÃO HUMANA"
MAIS DE 100 TIPO DE ERVAS NATURAIS
- Cavalinha
- Arnica
- Quebra Pedra
- Picão Preto
- Pomada de Arnica
- Linhaça
- Camomila
- Barbatimao
- Boldo
- Rosa Branca
- Pedra Hume
- Oleo De Copaiba
- E muito mais.
Pinico, Facão, Panelas, Enxada, Enxadão, Foice, Noni, Goji, Enxofre
COMIDA BRASILEIRA — A mais completa variedade de produtos brasileiros
PERFUMARIA — Natura, Boticário, Racco e Francês.
Cd's, DVD's
JURUBEBA - CHA CHINES EMAGRACEDOR EM CAPSULA E REGULAR.
SERVIÇOS DE CHAVEIRO
617-625-0022
57 Union Square - Somerville, MA 02143

Saúde e Estética

visite o nosso site
www.jornaldossportsusa.com
e saiba como colocar seu classificados inteiramente
Grátis por até 4 SEMANAS

Serviços

Limpeza de pele, remoção de manchas, tratamento de acne, massagem estética e terapêutica. Ensino Automaquiagem. Ligue e saiba mais (857) 540 2154

Reparo de equipamentos para lanchonetes agougues, padarias e restaurantes. Contato (617)593-2631

PARALEGAL & NOTARY PUBLIC INTERPRETAÇÕES E TRADUÇÕES Assessoria com procurações, autenticações, preenchimento de formulários imigratórios e serviços junto ao Consulado. Cell: (617)710-8627

Busco pessoas nos aeroportos de, B H , Vitoria , G V --Levo pessoas para traduçao de carteira de motorista - americana para brasileira , mesmo si a carteira americana estiver cancelada , tel (33)9908-9371

Everett - Procuro trabalho de house cleaner ou dou help, tenho experiencia e moro em Everett, falar com Ju 617-767-6562

Oferece-se para trabalho - procuro trabalho urgente, tenho noção de como abrir pizzas e preparações, preciso de uma oportunidade, para trabalhar em qualquer coisa, por favor me liguem, tenho carro e social moro em Brighton mais posso ir pra qualquer lugar, 339-970-19-61 Renan 24 hours

Tenha o seu próprio estúdio, eu monto para você, e grave suas vinhetas e pregações com qualidade digital, por apenas $300,00 c/Manoel 978-239-9531.

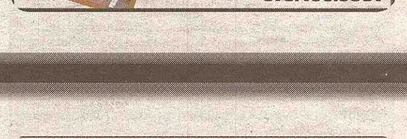

DINOSAURS of rock

Em ano de despedida, Scorpions ganha homenagem nos EUA

Um dos maiores nomes do hard rock, o Scorpions recebeu uma homenagem nessa terça-feira 6, em Los Angeles, nos Estados Unidos. A banda alemã deixou sua marca na famosa Calçada do Rock, em Hollywood.

Pawel Maciwoda, Rudolf Schenker, Klaus Meine, Matthias Jabs e James Kottak receberam a homenagem, posaram para fotos e deixaram as marcas de suas mãos permanentemente na tradicional calçada. Lemmy Kilmister, da banda Motörhead, prestigiou o evento.

Neste ano ainda, os alemães iniciam a turnê Get Your Sting and Blackout, baseada no disco Sting in the Tail. Em janeiro, o grupo anunciou que esta seria sua turnê de despedida.

A sequência de apresentações passa pela Bélgica, República Checa, Alemanha, Suíça, França, Grécia, Estados Unidos, Canadá, México Colômbia e Chile. Até o momento, a única data confirmada no Brasil é o dia 19 de setembro, em São Paulo, no Credicard Hall.

'SEGURANÇA NACIONAL'

tenta reverter o cenário dos filmes de ação

ROBERTO Carminati, diretor do filme, conversa com a imprensa

O cenário é a Base Aérea de São Paulo, em Guarulhos, onde ficam guardados boa parte dos aviões de caça e resgate da Força Aérea Brasileira. Thiago Lacerda não é Xuxa descendo de sua nave, mas bem que poderia ser. Ele e Milton Gonçalves saem majestosamente de um avião modelo R99, logo após outra majestosa - e explosiva - apresentação de alguns militares com seus rostos pintados. O momento dramático serviu para divulgar o longa Segurança Nacional, de Roberto Carminati, produção que se gaba por ser um filme de ação rodado em solo brasileiro. Tarefa difícil, que se tornou possível graças a essa ajudinha da Força Aérea, que entre um treinamento de rotina e outro, deixou Carminati entrar com sua câmera e claro, ofereceu toda a assessoria necessária para reproduzir, com fidelidade, a rotina da defesa nacional.

Rotina fictícia, afinal, o filme fala de um ataque terrorista no País, que nunca aconteceu. No Brasil, o trabalho da Força Aérea se resume, basicamente, em resgates, projetos sociais e intensos treinamentos de preparo para um não impossível ataque. Mas claro que mostrar um bando de soldados salvando a população de intensas e trágicas enchentes não deve ser, do ponto de vista cinematográfico, tão interessante quanto mostrar uma série de explosões e criminosos malucos querendo detonar uma nação.

Thiago Lacerda, que no longa interpreta Marcos Rocha, agente da Agência Brasileira de Inteligência Nacional (Abin), é retórico ao afirmar que o longa, pelo menos, tira a população da total ignorância. "Eu mesmo tinha pouco conhecimento do que a gente tem de estrutura no caso de uma guerra. O filme dá a dimensão do que poderia acontecer, além de abrir o assunto sobre a segurança nacional no Brasil".

Convenhamos, as intenções do diretor Roberto Carminati, são as mais nobres possíveis. Formado em cinema nos Estados Unidos, o cineasta conta que sempre sonhou em ver um filme de ação como Segurança Nacional. Com o orçamento curto - cerca de R$ 5 milhões - foi preciso que as forças armadas ajudassem em todo o processo de composição da obra. Com isso em mente, ele tratou de "negociar" diretamente com os órgãos de comunicação uma forma dos militares contarem suas experiências.

No fim, o processo acabou durando cerca de três anos. Antes de chamar o elenco para o longa, Carminati teve que se "infiltrar" dentro da Força Aérea, filmando os vôos de treinamento, como se esses fizessem parte da ação mostrada nas telonas. "De resto, foram 120 takes em computação gráfica", adianta o diretor. Entre eles, truques para manipular as imagens, criar efeitos de bombas e multiplicar o número de aviões no céu.

Outra novidade em relação a Segurança Nacional é que o filme nada contra a maré do cinema nacional. Esquece o golpe militar, trauma do Brasil, para mostrar os heróis das Forças Armadas - daí o apoio perfeitamente compreensível do órgão. "Mais importante do que olhar para o passado, é saber que a chance de um golpe militar acontecer novamente é muito pequena. O pensamento é mais amplo. Eles também têm vergonha daquela época", defende.

Entre as questões que Carminati pretende levantar com seu longa, está também a falta de recursos da Agência de Inteligência Nacional. ¿As forças armadas precisam ter mais grana. O orçamento da Inteligência do Brasil é bem menor do que o setor de segurança de um banco privado¿, reclama.

Se Segurança Nacional vai desvencilhar o exército dos traumas do passado, só saberemos após a estreia, que acontece em 7 de maio. Carminati confia: "eu creio que eu tenho um filme que causa emoção. Acho que as pessoas vão indicar umas às outras".

O longa chega aos cinemas com 100 cópias. Depois do lançamento, o diretor pretende rodar Red Amazon, encomenda de produtoras americanas, e promete uma nova parceria com o exército, agora para Guerreiro da Selva, filme que mostra o trabalho dos soldados na Amazônia.

BALCÃO de Empregos

OFERTA

EXECUTIVE DIRECTOR, BRAZILIAN IMMIGRANT CENTER (BOSTON-ALLSTON)

Brazilian Immigrant Center is seeking an Executive Director to act as the Chief Operating Officer for the Organization.

The Brazilian Immigrant Center is a non-profit community organization established in 1995 to unite Brazilian immigrants to organize against economic, social and political marginalization, through advocacy, organizing and education.

Reporting to the Board of Directors, the Executive Director is responsible for the ongoing implementation of the mission and vision of the Center. She/he is responsible for working with the Board of Directors to develop and implement organizational direction and policies and is responsible for the effective everyday management of the programmatic, personnel and fiscal operations of the Center.

Position Responsibilities:

I) Leadership and Organizational Development

a) Facilitate the development and accomplishment of the Center's goals, and supervise all programmatic activities related to accomplishing these goals. b) Manage the process for establishing and implementing annual organizational goals and milestones. c) Manage the process for assessing the effectiveness of the Center's programs and activities.

d) Build working relationships and collaborate with immigration and labor attorneys, U.S. Department of Labor, State Attorney General, and federal and local environmental agencies to advocate and defend the rights of immigrant workers. e) Serve as a public relations spokesperson and contact for the Center.

f) Keep up-to-date on issues and trends and assure staff's access and use of current research. g) Provide leadership in positioning the Brazilian Immigrant Center as a leading immigrant/labor rights advocate and organizer. h) Build and lead broad coalitions that brings together other immigrant rights advocates, labor, government, and community leaders to work together to impact policies and practices in order to ensure and advance immigrant and working class people's rights. I) Offer workshops and training on immigration and labor rights and responsibilities for Brazilian immigrants.

2) Board Relations:

a) Develop a strong working relationship and partnership with the Chair of the Board, the Board and the Board's committees; gain the Board members' trust and confidence in order to make effective use of their talents; regularly inform them on the status of the Center's work progress. b) Assist in the ongoing effort to recruit new Board members whose talents, commitment and contacts are complimentary to the needs and mission of the Center.

c) Assist in orientation and training of new Board members. d) Working with the Board, lead the strategic planning process when required. e) Provide appropriate programmatic and fiscal reports, and recommendations regarding work progress to the Board.

3) Fiscal and Personnel Management

a) Develop annual organizational and program budgets and reports b) Supervise and monitor the use of the Center's funds. c) Manage all personnel activities including: Recruit, hire, supervise, evaluate and make employment decisions in accordance with the Center's personnel policies. d) Work diligently to ensure professional development opportunities and growth for each member of the staff. Foster and maintain ongoing professional development of employees.

4) Fund Raising

a) Develop and execute a multifaceted fund raising plan that ensures adequate resources are available for the Center to carry out its work seeking board input and approval. b) Analyze and develop strategies for new funding sources. c) Maintain relationships with existing funders, developing effective communication strategies that support and nurture ongoing relationships.

d) Participate in fund raising and development efforts.

5) Management Responsibilities

a) Oversee all aspects of the Center's programming, including program planning, implementation and, evaluation. b) Ensure that departmental activities and programs are consistent with and supportive of the overall organizational mission and strategic plan.

c) Build a cohesive and collaborative team and strategic direction for the Center. d) Provide leadership, direction and guidance in the development of the organizational management structure as well as facilitating cross-departmental coordination and collaboration.

6) General Responsibilities

a) Maintain current knowledge of the Center's mission, vision, programs and services, effectively communicating these to various constituencies. b) Promote a coordinated system of services for the workers seeking help from the Center. c) Administer the policies and decisions of the Board of Directors

d) Complete in a timely fashion all other tasks and individually established goals as assigned by the Board of Directors. e) Recruit and supervise Volunteers

7) Additional Qualifications:

a) Must be able to legally work in the U.S.; b) Must be able to speak Portuguese and English fluently; c) Willingness and ability to travel. Valid driver's license; d) Bachelor's Degree from an accredited college or university; e) A minimum of 4 years of effective management experience preferably in non-profit sector preferred; f) Related experience in Public Policy and Advocacy, Education, and/or Training and Evaluation preferred; g) Extensive experience and excellent skills in non-profit management, program development, coalition- building and resource development; h) Proven track record of fund raising success; i) Passionate commitment to and a comprehensive knowledge of immigration and workplace rights; j) Strong communication skills, including proven technical writing skills; k) Demonstrated judgment, flexibility and leadership ability, including negotiation, problem solving, decision making and delegation; l) Supervisory experience, particularly in forming and fostering a collaborative leadership team; m) Experience working with diverse multidisciplinary groups; n) Excellent presentation, organizational and collaboration skills; o) Experience with media and communication outlets.

We seek an organizational leader who is deeply committed to issues regarding Immigrant and labor rights, has good networks that can be brought to the organization, has strong management and leadership experience, and can be comfortable working with a wide variety of constituents. We encourage applications from workers who are affiliated with the Center.

This job description is subject to modification and change at the discretion of the **Board of Directors.**

How to Apply:

Please email your cover letter and resume to: **Farah Ravanbakhsh at BIC@braziliancenter.org**

NO PHONE CALLS PLEASE

BRAZILIAN/PORTUGUESE FRONK DESK RECEPTIONIST (METROWEST-FRAMINGHAM)

English & Brazilian/Portuguese speaking Front Desk Receptionist needed to work in a Physical Therapy & Chiropractic office. Must be fluent in both languages. Experience helpful but will train the right person. Must be outgoing, energetic and punctual, have computers skills, be able to work in the community, with doctors offices and insurance companies. Computer skills necessary. Full time positions in our Framingham office. Please email resume to **ptchiroservices@aol.com** or fax to **781-255-0633.**

Dental Assistant (62 MONTVALE ROAD STONEHAM MA)

We are looking for a professional, people-oriented candidate to join our team. Our office is completely digitized so we expect you to have working experience in it and proficiency with computers. Position: Part -time position to start, with the great potential to convert to full time soon (20-30hrs) . Immediate Start. DENTAL ASSISTANT Computer Skills – Microsoft Office (we utilize electronic dental records and digital x-rays) Certification: X-ray certification, certified dental assistant credentials may be required for specific positions. Dentrix experience is preferred. **Portuguese speaking candidates preferred.**

Convenient office location (Right off highway 93)/ Immedaite start If interested, please send resume to siddhu_25@yahoo.com

CARE DENTAL ASSOCIATES OF STONEHAM (62 MONTVALE ROAD STONEHAM MA

CALL CENTER - MULTI-LINGUAL (RUSSIAN, SPANISH, PORTUGESE) (BOSTON MA)

Answer, screen, and process incoming Centralized Attendant, Radio-Paging, and Telephone Answering Service calls from a diversified customer base in a prompt, accurate and courteous manner.

Respond to requests for direct dial numbers, department numbers, physician on-call status and department functions utilizing an automated computerized system.

Handle special and priority calls such as medical emergency, code alerts and a variety of emergency and time sensitive calls from the general public, patients, medical personnel and other clients.

Update database and customer profiles to reflect the most current contact information to facilitate expeditious location of essential medical and non-medical personnel.

Prepare, code and process a variety of transmittals to include directory changes, physician sign-outs, pager cap code changes and repairs for use by staff.

Fluency in a second language a strong preference unless the candidate has a very strong employment history as a High volume Call Center Representative. **Strong preference for Portuguese, Spanish, Russian or an Asian language (in addition to English)**

Maintain confidentiality of client information.

BASIC KNOWLEDGE AND SKILLS REQUIRED

Excellent verbal and written skills, ability to operate general office equipment, computerized attendant console. Keyboarding skills essential (35wpm). Familiarity with medical terminology and/or teleservicing concepts helpful. Ability to process a high volume of calls in a fast paced environment required. Ability to process medical emergency calls rapidly and accurately. Ability to overlap and take multiple types of calls. Works with a sense of urgency and tact.

David Bayuk - Principal

SolveIT Staffing

14 North Main Street suite 205

Middleton MA 01949

Direct 978-767-9290

Fax 978-767-9295

david.bayuk@solveitstaffing.com

www.solveitstaffing.com

Sr Community Outreach Specialist (Boston, MA)

The Community Benefits Office furthers DFCI's community outreach mission by addressing the needs of medically underserved and at-risk populations to reduce the health disparities in cancer and to increase awareness about prevention, screening, early detection and clinical trials. Working under the supervision of the Director of Community Benefits, the Men's Health Program Manager builds sustainable community education programs based on sound evidence-based practice models that seek to reduce the burden of cancer in men of color and men from medically underserved communities.

Minimum 2-4 years professional experience working in the field of cancer and/or health care. Bachelors Degree and/or related health discipline required. Masters Degree preferred.

Certification in Health Education or relevant related area preferred

Bilingual in English and one other language (preferably Spanish, Haitian Creole or Portuguese) preferred.

Demonstrated ability to work as an effective member of an interdisciplinary health-care team.

Demonstrated work experience in community health setting.

Drivers license preferred

Minority men are encouraged to apply.

Please visit our website to apply:

www.dfarber.com

HEALTH EDUCATOR (FRAMINGHAM)

HEALTH AWARENESS SERVICES AT JRI HEALTH

1 Full-time Framingham

1 Full-time Worcester

Salary: Commensurate with experience

Health Educator

Summary:

Health Awareness Services is a program of JRI Health that provides services to people in the Worcester and MetroWest areas. Our services include free anonymous / confidential HIV counseling and testing, HIV case management, peer support, and comprehensive community education programs on HIV, STIs, viral Hepatitis, harm reduction, and other appropriate topics. Under the direction of the Community Health Program coordinator, this individual will design, provide and implement educational and outreach activities and testing for the HIV/AIDS Prevention & Screening Programs for men and women.

Primary Responsibilities:

Administer rapid HIV testing and pre- and post-test counseling both on site and at community-based locations in the Worcester area to identify and build rapport with people living with HIV who are unaware of their status

Provide one-on-one education on HIV/AIDS, risk behaviors, substance use and harm reduction.

Provide harm reduction education, partner counseling/notification and referral services; linkages to HIV primary care and group counseling/educational sessions; linkages to other appropriate services including acute and primary medical care, case management, educational and support groups, sterile syringe exchange and disposal, drug treatment, and other supportive services.

Conduct street outreach in various neighborhoods to provide HIV/AIDS education, prevention and risk reduction information, appropriate educational materials referrals, and follow up services to men and women at risk.

Be responsible for the recruitment, training, and coordination of participants in groups for men, women, and volunteer outreach workers. Responsible for conducting groups on HIV, sexually transmitted infections, Viral Hepatitis, and other topics.

Maintain appropriate, accurate records and documentation of HIV testing, HIV education, intervention, prevention, and risk reduction efforts. Submit paperwork in a timely fashion.

Work with program coordinator in finding alternative sites and venues for outreach, workshops, and testing.

Allow for a flexible schedule in order to accommodate staff hours for outreach, groups, HIV counseling and testing, and other duties.

Assist in the development and/or revision of outreach materials and curricula appropriate for the targeted population.

Attend regularly scheduled meetings and trainings that support the mission and objectives of the agency and/or that are mandated by the funding requirements.

Perform other related work duties as needed or as required by supervisor or designee.

Qualifications:

Strong communication and interpersonal skills.

Ability to perform phlebotomy preferred.

Knowledge of HIV/AIDS, STIs, Hepatitis, and Harm Reduction principles and practices.

High sensitivity and understanding of diverse cultures, sexual orientations, identifications and ethnicities.

Bilingual in Spanish/English or Portuguese/English preferred.

A valid driver's license and a reliable vehicle.

Some college education preferred and a minimum of one year experience in HIV/AIDS prevention work is required. Experience may be substituted for educational preparation.

JRI Health is an equal opportunity employer and actively seeks candidates from diverse backgrounds including women, communities of color, the LGBT community and people with disabilities.

Salary commensurate with experience and includes a benefits package with tuition reimbursement, vacation, and professional development opportunities.

SEND RESUME AND COVER LETTER TO:

HEALTH AWARENESS SERVICES AT JRI HEALTH

Health Awareness Services Search Committee

15 Salem Street

Worcester, MA 01608

rgordon@hascm.org

Fax: 508-552-0034

Anuncie AQUI!
info@jornaldossportsusa.com

CAFÉ BRAZIL

Todas as sexta-feiras
KARAOKE

A autêntica cozinha Brasileira

SOLTE A SUA VOZ!
Quem cata... os males espanta
SEXTA-FEIRA
FRIDAY

SUPER MARMITEX
A partir de:
$9,50

NOS ENTREGAMOS
617-789-5980

421 Cambridge St. - Allston MA

Nilba, aluna do Henry por 3 meses

Você que está com aquela barriguinha indesejada ou a idade está chegando e você já não tem disposição!

Seus problemas acabaram!

Henry Silva o personal trainer da comunidade brasileira pode te ajudar. Licenciado e assegurado ele tem o exercício certo pra você. Ele também atende gestantes, diabéticos, cardíacos e crianças que estão fora do peso. Ligue para uma consulta grátis e faça parte da geração saúde.

Henry com o Fisioterapeuta Andy Ciarletta. Em uma parecria indédita, ligando para o Henry você terá uma consulta free.

Veja algumas histórias de sucesso no Orkut henry personal trainer usa

Alessandra depois de um mês malhando com Henry

Cecilia, aluna de Henry por três meses exemplo de determinação

Pastor Pr. Alfredo novo aluno

Henry Silva está com seu escritório na Planet Fitness em Somerville ao lado da Home Depot

Ligue já: 617-501-8805

GLOBO TRAVEL, A MAIS DE 10 ANOS PROPORCIONANDO TUDO QUE VOCÊ PRECISA PARA QUE SUA VIAGEM NÃO FIQUE SÓ NOS SONHOS.

ASTA

GLOBO TRAVEL 'N TOURS

Passagens Aéreas · Pacotes Turísticos · Remessas de Dinheiro
1103 CAMBRIDGE ST., CAMBRIDGE, MA – VOICE: 617-868.0902 – FAX: 617-868.0936
E-MAIL: GLOBO@GLOBOTRAVEL.COM or call 1-866-FLYGLOBO

SEGA
AUTO SALES
781.324-2334

A Mais Completa Oficina para Melhor Serví-lo

- TUN-UP
- FREIOS
- ESCAPAMENTOS
- SUSPENSÃO
- DIAGNOSTICO COMPUTADORIZADO
- PNEUS NOVOS E USADOS

Garantia de 1 ano ou 12 mil milhas

$$$ Top cash $$$
for you junk car

617.406.7880

449 FERRY ST., MALDEN-MA
www.segaautocenter.com

Todos os dias o melhor Karaoke e Música ao vivo

"Venha saborer uma verdadeira comida saborosa, sempre produtos frescos"

Espetinhos

PF U$ 7,99

GRANDE PROMOÇÃO
Porção de camarão por apenas U$ 5,00

Toda Quinta feira Grande Noite Tadicional Portuguesa, com musicas tipicas, comidas etc.
Toda Sexta Feira Noite do Forró e Pagode,
Todo fim de semana deliciosa Bacalhoada tipica de Portugal

Especial de final de semana. Saborosa Mariscada e grande variadade de Frutos do Mar fresco.

617-381-8733
41 BOW STREET, EVERETT-MA 02149
Antigo sennas Grill, perto da Honda da Rota 99
www.pbrestaurant.com

Ashley Greene aparece sexy em ensaio retrô

Ashley Greene fez um retrospecto ao universo da moda, em um ensaio fotográfico divulgado nesta semana pelo site "Popholic". Nas fotos, a atriz de "Crepúsculo" aparece com um visual retrô e com um look decotado. A publicação não informa a procedência do editorial, mas não dispensa elogios à vampira Alice Cullen.

Filhas de Ben Affleck cansadas após festança

Jennifer Garner e Ben Affleck passaram a Páscoa na casa de um amigo. O casal estava acompanhado das duas filhas, Violet e Seraphina.

A festança foi grande e contou com muito chocolate e decorações de coelhinhos. No fim do dia, Affleck e Garner foram fotografados carregando as meninas no colo, já com carinhas de cansadas.

Especulando

Kate Winslet aparece pela primeira vez com Sam Mendes após separação

Kate Winslet e Sam Mendes continuam mantendo uma relação amigável depois do anúncio público de separação. Os dois, que ficaram casados por sete anos, foram flagrados juntos pela primeira vez após o rompimento, na terça-feira, 6. Segundo o blog "Just Jared", a atriz e o diretor buscaram o filho, Joe, de 6 anos na escola, e a pequena Mia, de 9, do casamento anterior de Winslet. Sem as alianças de casamento, os dois caminharam juntos até o carro.

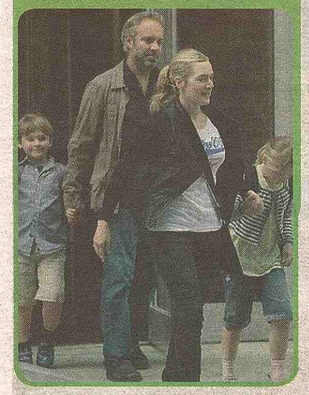

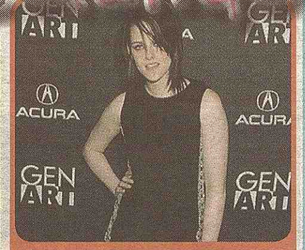

Kristen Stewart desistiu de ir à escola, por conflitos com colegas

A atriz Kristen Stewart afirmou que nunca pôde se relacionar com pessoas de sua idade na escola, porque elas sempre se comportaram mal com ela. "Eram grosseiros, não me davam oportunidades", lamenta a atriz. Eles a tratavam tão mal que Kristen encontrou um certo alívio quando deixou o colégio e passou a estudar em casa, para poder então se concentrar na atuação. "Estou feliz por ter feito esses filmes, porque foi assim que deixei de ir ao colégio. Nunca fui o tipo de garota que andava pela escola dizendo que era atriz, até que alguém se deu conta e começaram a me tratar como se eu fosse uma convencida".

Stewart contou que quando gravou a cena da formatura para Eclipse, tinha terminado o colegial uma semana antes.

Premier Dental Associates

Infantil Por apenas $19,50 Subscribe
Super Por apenas $39,50 Subscribe
Básico Por apenas $29,50 Subscribe
Sorriso Fidelidade Por apenas $49,50 Subscribe

232 Pond St 2nd Floor. Natick, MA 01760
EMERGÊNCIA: 866.769.8755
508.318.6333
www.premierdentalassociates.net

HUMOR

Ria se puder

Assaltante Bonzinho

Os bandidos invadiram um banco e fizeram uma fila de refens, que eles pretendiam matar. Então, o assaltante fala para a primeira pessoa da fila:
- Como é o seu nome? Quero saber quem eu vou matar.
E a mulher, trêmula:
- É, er... Margarida...
O marginal pensou e respondeu:
- Margarida é o nome da minha mãe. Então, vou deixar você fugir!
Aí, o meliante foi falar com o próximo da fila:
- E você? Como é seu nome?
- Olha, meu nome é Pedro. Mas o pessoal lá de casa só me chama de Margarida...

E-mail Maldoso

Um casal decide passar férias numa praia do Caribe, no mesmo hotel onde passaram a lua de mel há 20 anos atrás.
Por problemas de trabalho, a mulher não pode viajar com seu marido, deixando para ir uns dias depois. Quando o homem chegou e foi para seu quarto do hotel, viu que havia um computador com acesso a internet. Então decidiu enviar um e-mail a sua mulher, mas errou uma letra sem se dar conta e o enviou a outro endereço...
O e-mail foi recebido por uma viúva que acabara de chegar do enterro do seu marido e que ao conferir seus e-mails desmaiou instantaneamente.
O filho, ao entrar na casa, encontrou sua mãe desmaiada, perto do computador, onde na tela poderia se ler:
— Querida esposa: Cheguei bem. Provavelmente se surpreenda em receber notícias minhas por e-mail, mas agora tem computador aqui e pode enviar mensagens às pessoas queridas. Acabo de chegar e já me certifiquei que já está tudo preparado para você chegar na sexta que vem. Tenho muita vontade de te ver e espero que sua viagem seja tão tranquila como a minha.
Obs: Não traga muita roupa, porque aqui faz um calor infernal!

Destáque da SEMANA

Record estreia quadro inédito na televisão brasileira

Na tarde do próximo domingo, dia 11/04, às 6:00 PM (NY), o programa Domingo Espetacular inicia a exibição do quadro "Dr. Pet Zoo". Na atração, exibida pela primeira vez na história da TV brasileira, o zootecnista Alexandre Rossi deixa os cachorros para socorrer animais selvagens que dão trabalho aos tratadores do Zoológico de Itatiba, interior de São Paulo.

Durante mais de um mês, Alexandre Rossi trabalhou diariamente para solucionar o problema de dois tigres, três elefantes, uma lhama, e um hipopótamo. Em cada caso Rossi encontrou uma situação diferente.

"Foi maravilhoso trabalhar com esses animais. O meu dia a dia é cão e gato, mas sempre que tenho a oportunidade de cuidar de grandes animais eu me realizo. Me surpreendo com a inteligência deles. Foi um mês de muita alegria", disse Alexandre Rossi.

Os tigres, os animais mais visitados do Zoo de Itatiba, estavam preocupando os tratadores e administradores do parque. Eles passavam grande parte do dia dormindo. Além de causar problemas de saúde devido ao sedentarismo, o público queria ver animais selvagens e ativos. A missão do Dr. Pet foi criar um ambiente para estimular os tigres a recuperarem o instinto de caça. "Realizamos uma terapia ocupacional para bichos preguiçosos", revelou Rossi.

Uma das maiores causas de morte dos elefantes em zoológicos é a falta de cuidados nas unhas. Nesse caso, Dr. Pet criou uma maneira inusitada para cuidar das unhas dos três animais sem correr riscos. "O desafio com os elefantes foi imenso. É muito perigoso tratar desses animais. Tivemos um cuidado especial com esse caso. Esse trabalho é considerado um dos mais perigosos dos EUA", disse. Uma longa sessão de pedicuro foi realizada para a higiene dos pés dos grandes mamíferos.

Cuidar da lhama sempre foi um desafio para os tratadores do Zoo de Itatiba. Ao contrário da maioria das lhamas, que são geralmente dóceis, essa cospe, chuta, bate e ataca quem tenta cuidar dela. Para Alexandre Rossi, esse caso foi o mais desafiador. "Sem dúvida, foi a missão mais difícil. Tomei muitas cuspidas, mas foi prazeroso ver a evolução desse animal", comentou. "Os tratadores vestem capas de chuva para alimentar as lhamas do Zoo. São muitas cuspidas e o cheiro é terrível", completou.

Durante o tratamento, Dr. Pet ensinou algumas maneiras para a equipe do zoológico conseguir cuidar da saúde e alimentação do animal sem correr riscos.

O hipopótamo precisou passar por um tratamento dentário. A higiene bucal é fundamental para a qualidade de vida desse animal. Mas como fazê-la em um animal que tem seis toneladas de força em uma mordida? Se for sedado o hipopótamo pode morrer asfixiado. A produção do Dr. Pet criou uma estrutura e treinou o animal de maneira que ele poderia ter os dentes escovados sem sofrimento e traumas. "O maior desafio desse caso foi conseguir tirar o hipopótamo da água. Desenvolvemos uma escova de dois metros de altura", disse o zootecnista.

A gravação do novo quadro, que vai ao ar em quatro episódios no Domingo Espetacular, contou com o envolvimento de 100 pessoas, 2,5 toneladas de alimentos e mais de 120 horas de gravação.

A estreia do quadro, que ocorre no próximo domingo, dia 11/04, será com o caso do tigre.

O Domingo Espetacular vai ao ar às 6:00 PM (NY).

BALCÃO de Empregos

OFERTA

Estamos precisando de Driver na Dominós Pizza de East Boston, e necessário ter Driver Licenses De Massachusetts, pagamos de $12.00 a $15.00 Dollars a hora. Interessados ir pessoalmente fazer entrevista 1144 Saratoga St East Boston MA.

Estamos selecionando algumas pessoas que tenham potencial, e responsável, para trabalho imediato part time ou full time não se trata de vendas. A empresa oferece treinamento. Ótimo ganhos marcar horário. Janilson 781 439 9368

Precisa-se de pessoas com experiência p trabalhar em pizzaria em Salgus,Pizza Maker,grill Person,Girl who can speak english,call Elie 781 3077111

OPORTUNIDADE DE EMPREGO - E necessario ter visao empresarial, tem que ter mente aberta e ser diciplinado, a pessoa chave recebera o treinamento necessario para ter sucesso, nao precisa ter experiencia mas atitude e muita cede de vencer, adquirir liberdade de tempo e dinheiro, flexibilidade de trabalhar nas horas vagas. Obs: Nada de curioso somente pessoas que nao tem medo de trabalhar ok. Falar com Geovani 508 371 0173

Ajudante (mulher ou homem) - Trabalho de distribuicao de material de propaganda no comercio e envio de mala direta por e-mails. Fornecemos treinamento de informatica e material. Voce tera gratuitamente sua propria loja do E-Bay e Amazon. Entrevista pela Internet. Ligue para agendar sua entrevista ou escreva para leite@mylifetimer.com. Nao precisa falar ingles - Pagamento semanal

Ganhe dinheiro trabalhando pela Internet - Estamos contatando pessoas interessadas em trabalhar pela Internet - Fornecemos todo o treinamento gratuito - Ebay - PayPal - enviar e-marketing - apresentacoes on line, Youtube, etc. Aprendar a ganhar dinheiro nas suas horas livres no maior mercado do mundo. Entrevista e treinamento pela Internet - Tambem temos opcoes para pessoas que nao tem todas as documentacoes para receber cheque. Ligue para obter maiores informacoes. (978)467-4885.

Precisa de Sandwich maker, busy pizza place, tem que ter experiência. Fazer aplicação no local 883 Main St Winchester-781-729 6541

Preciso de um mecanico full-time com experiencia, interesados favor ligar p/ Cleison, (617) 569 8860 or (617) 561 8500.

Cafe Belo de Everett Contrata: Recepcionistas, Garcons/Garconetes, Bartenders. Interessados dirigir-se a 158 School Street Everett, Sexta-feira de 2:00pm a 4:00pm. Falar com Julianna

Precisa-se de secretária. É necessário falar inglês. Favor ligar para 857-888-2991

Contrata mulher para representação comercial, precisa falar inglês, ter carro, boa aparência, experiência com vendas e computador. Paga-se salário mais comissão. Enviar curriculo com foto para wmartins01@aol.com

Vendo limpeza de uma casa, interes-sados ligar para 617-240 5845 - Falar com Alessandra

Se você tem potencial e se qualifica para trabalhar em uma das maiores empresas Americanas, part time ou full time, entre em contato. A empresa oferece treinamento. Para todos estados dos EUA. 781-439-9368 Janilson

Contrata-se instaladores com experiência de TV a Cabo e TV via Satélite, interes-sados falar com o Walter 774-244 2888

FAMILY SUPPORT WORKER (SOMERVILLE)

Opening for a **Brazilian Portuguese speaking** Family Support Worker for Somerville Early Head Start, a home visiting program for pregnant women and children up to three years. The Family Support Worker visits her families once a week for ninety minutes and participates in a socialization at the Family Support Center once every other week.
The candidate must have an AA or BA in Early Childhood or a related degree and experience with families with young children. Experience with Head Start or Early Head Start, a plus. The candidate must have own car and a valid Massachusetts driver's license.
Candidate must speak, read and write **Brazilian Portuguese and English fluently**.
Send cover letter and resume to **mgalvin@somervillementalhealth.org**. Resumes without a cover letter will not be considered.

MEDICAL RECEPTIONIST

Busy doctor's practice in Boston looking for full-time bilingual medical receptionist.
No experience necessary. **Spanish or Portuguese speaking a PLUS**
MUST BE: flexible, hard working, and good at problem solving.
Please email resume. **Reply to: asmmarcella@live.com**

SENIOR CARE OPTIONS SUPERVISOR (SOMERVILLE)

The Senior Care Options Supervisor is responsible for the daily operations of the Home Care team and the clinical and administrative supervision of the Case Managers and other Home Care staff as assigned. Will participate in quality improvement activities according to agency plans and guidlines. Will provide overall supervision of client cases in Home Care and SCO programs. Minimum BSW/LSW and 2 years of supervision experience. MSW with LCSW or LICSW licensure strongly preferred. Group leadership experience and knowledge of a foreign language **(Portuguese, Spanish, Haitian Creole) a plus**.
Mid to high $40s depending on degree, licensure and experience. In addition, our comprehensive benefits package includes medical, dental, life, short & long term disability, 401(k) with agency contribution, 24 days of accrued earned leave and 13 holidays.
Please send cover letter and resume to HR, Somerville-Cambridge Elder Services, 61 Medford Street, Somerville, MA 02143.
Fax: 617-628-1085. Email: hr@eldercare.org

CARPENTER- SUBCONTRACTOR (NEWTON, MA)

Lead Carpenter Crew Chief
"You must have an LLC or INC business along with general liability & worker's comp"
Please read the following description carefully!! Only those that have the below qualifications will be contacted!!
Tom Curren Companies (Auburndale) is now looking for carpenters who have high standards, deliver outstanding customer service and take pride in their work. Must be able to work successfully without close supervision. Solid experience working in residential remodeling. We are looking for carpenters that want to dedicate themselves to our company on a week to week basis.
Duties & Responsibilities
A Lead Carpenter meets the customer, previews the job and completes the projects. Most important is your ability to work equally well with the home owner and the Administration and Sales Departments. Depending on your experience and skill level you will be working on the following:
We are looking for a subcontractor who is set up as an LLC or is working towards getting an LLC. Must have general liability, worker's comp is a plus.
Carpentry – Finished and Rough Carpentry Skills. Full set of Tools and Vehicle. Must have kitchen, basement and bathroom remodeling experience. Must be able to tile as well. Must have a Truck or Van with ladder racks
Our Standards. You must meet the following criteria:
• Maintains the highest level of quality work.
• Brings in jobs "on-time" and "on-budget".
• Experience w/ dealing with other sub-contractors on a job.
• Manages and completes paperwork in a timely manner.
• Adapts and successfully relates to different personality styles.
• Works cooperatively and effectively with the Administration and Sales Departments.
• Supports the decisions and goals set by management.
• Resolves minor issues, conflicts or problems independently.
• Demonstrates an optimistic viewpoint that anticipates positive outcomes.
• Must be authorized to work in the U.S
• LOCAL CANDIDATES ONLY.
Only candidates that meet the above standards will be considered.
If after reading the above, you say, "that's me", contact us ASAP!
We're not your typical contracting company. Our business is growing because we strive to be the best in the business. We target our marketing to the upscale/affluent homeowner. Our excellent Sales and Administration Departments work together to provide the support to "smooth the way" to a perfect job. You don't want "call backs" or upset customers and neither do we. We appreciate individuals who are hard working and dedicated to their job.
TQM (Total Quality Management) meetings are held on a regular basis; we want your input. We work as a team and the people we engage with must be committed to work in partnership with the other departments in the company. **Bi-lingual (Spanish or Portuguese)** a plus but not required.
To arrange a confidential interview, e-mail your resume with a cover letter to **currencarp@gmail.com. Visit our web site at www.tomcurrenpainting.com**.
ONLY THE CANDIDATES THAT MEET OUR REQUIREMENTS WILL BE CONTACTED.
PLEASE NO PHONE CALLS!!
Successful Subs make between 60k-80k.

PATIENT SERVICE REPRESENTATIVE (ALLSTON)

DENTAL/VISION
PATIENT SERVICE REPRESENTATIVE/
INTERPRETER (BILINGUAL)
RESPONSIBILITIES:
• Greets patients and visitors and answers phones.
• Schedules patients for visits using computerized scheduling system. Prints and distributes daily schedules. Works with Dental/Vision Coordinator to maintain provider schedules.
• Performs computerized patient registration functions for new and returning patients including verifying insurance and generating visit encounter forms.
• Collects fees and co-payments from patients for office visits and estimates for dental/vision services. Prepares receipts and documentation.
• Provides translation for patients so as to enhance patient access to services, improve the patient-provider visit, enhance patient understanding of health center policies and procedures and general optical health care practices and enable the patient to move efficiently through our healthcare system
• Assists clients with completion of forms and other documentation.
• Works under the direction of the Dental/Vision Front Desk Coordinator to maintain optimal patient flow.
• Handles office communication politely and professionally.
• Performs other duties as required.
HOURS: Part time position, non-exempt. Position offers competitive salary and excellent benefit package. Occasional evenings and/or Saturdays are an essential function of this job.
QUALIFICATIONS:
1. High School graduate; Additional degree preferred.
2. Bilingual in Spanish or Portuguese required. Interpreter Certification is a plus
3. Previous front desk experience in health care setting preferred.
4. Strong organizational skills, mature, pleasant, professional telephone manner, clear spoken and written communication required.
5. Flexibility in scheduling work hours and availability for additional coverage requirements
Interested candidates should send resume to: Human Resources at 564 Main St. Waltham, MA 02452 or fax to (781) 693-3817 or email to hr@jmschc.org. Visit us at http://www.jmschc.org
Joseph M. Smith Community Health Center is an Equal Opportunity & Affirmative Action Employer

SALES AND CUSTOMER SERVICE REPRESENTATIVE (CHELMSFORD)

Role: Sales and Customer Service Representative
Career Level: Entry-Level
Status: Full-Time
Chelmsford Food and Wine Distributer is seeking a friendly Sales and Services Representative. This position will require both inside and outside sales. Ideal candidates should have sales or customer service experience.
Key Job Duties
• Use sales techniques to convert inbound sales calls into customer orders
• Act as a consultant for customers to guide customers through the purchase process and provide product recommendations and other information as needed to close sales
• Answer customer questions and solve problems with a sense of urgency for the customer
• Communicate with customers to ensure their satisfaction
Requirements:
• Outgoing with good written and verbal communication skills and ability to work well in a team environment
• Basic Word Excel and Internet Skills
• Bilingual is a plus. (Portuguese or Spanish)
• Good organizational and time-management skills with consistent follow-up.
Please send resume to: **jorge@seaportfish.us**

FIELD REPRESENTATIVE\INSPECTOR\ TRAINER - BUILDING SERVICES

EARN $28-$30K-$32K OR MORE!
CleanNet USA is a national leader in the environmental service industry.
Our company is constantly listed as one of the top 10 fastest growing companies by Entrepreneur magazine.
We are experiencing a tremendous need for our services and are seeking two individuals who are willing to grow with us.
You will be responsible for inspecting buildings, resolving deficiencies and training new crews.
3 yrs Experience as a supervisor or manager in the janitorial field is required.
Requires excellent English verbal and written communication skills.
The ability to speak Spanish or Portuguese is a big PLUS.
The successful candidate will be able demonstrate the ability to motivate and develop new supervisors.
You must have a professional appearance and your own reliable transportation. Experience with Microsoft Windows is required.
We provide paid training, one of industries highest salaries, auto allowance, commissions, bonuses, and offer full benefits.
NOTE - you must reside within 30 miles of our Stoneham MA office.
Work hours are Mon-Fri 8-5 plus 6-9 evenings per month.
Resumes will be accepted until April 30, 2010.
www.cleannetusa.com
NO CALLS PLEASE

CUSTOMER SERVICE REPRESENTATIVE - MULTILINGUAL (SOUTH BOSTON)

Company Description
ekit (www.ekit.com) is a global provider of integrated communications and Internet services, designed to keep travelers in touch. ekit provides a suite of travel communication services including mobile phones, SIM cards, global calling card and web based solutions, accessible worldwide from more than 148 countries. ekit is a US Corporation with headquarters in Melbourne (servicing Asia/Pacific) and offices in Boston, and London (servicing Europe).
Job Qualifications
Fluent in English and a minimum of one more language: Applicable languages are German, Japanese, French, Spanish, Italian and Portuguese. Previous customer service experience a plus.
Job Description
Convenient location (The Boston Design Center, on the Silver Line)
Our international Call Center is currently looking for customer service-oriented bilingual or trilingual individuals to join our team. **Applicable languages are German, Japanese, French, Italian, Spanish and Portuguese.**
Duties include taking inbound calls from around the world, creating new customer accounts, up selling to existing customers, and providing technical support.
Selection Criteria: Successful applicants must be fluent in at least two languages, be flexible, punctual, have solid computer skills & most important must be able to demonstrate excellent communication skills. Previous customer service experience is an advantage.
Applications Close: May 1, 2010
Hours: 2 to 5 shifts, operating 11:00pm to 7:00am and 7:00am to 3:00pmand 11:00pm to 7:00am, seven days per week. Rate of pay: starting at $12 per hour.
Type of position: Customer Service Representative
Please email your resume, together with a cover letter highlighting your language proficiency, visa status and work availability to Jon Avnaim **cshr@ekit-inc.com**

NOW HIRING...IN FRAMINGHAM... (FRAMINGHAM)

Cafe Belo Brazilian Steakhouse Bar and Lounge located at 417 Waverly st. has openings for several positions at it's facility in Framingham, MA. The world famous Rodizio (Rotation of Meats at table side) will remain untouched and the new management focus is on offering high quality food, as well as to provide outstanding customer service. With that in mind we are seeking driven, organized, experienced, talented individuals to join our team. **Spanish/Portuguese Bilingual a plus.**
We will be accepting applications Tuesdays, Wednesdays and Thursdays from 1pm to 5pm at 417 Waverly st, Framingham, MA, or call Ben at 207-712-2856. Thank you for your time!!

Anuncie AQUI! 508-507-3105

RIO MAIA
EXPRESS MOVING CORP

Massachusetts
Connecticut
New Hampshire
New York
California

RIO MAIA EXPRESS MOVING

508.460.1224
1.800.910.0540

"Sua Melhor Opção no envio de caixas, carros e motos para o Brasil!"

www.riomaia.com

E Agora New Jersey

Sprint · T-Mobile · at&t

Plano T-Mobile sem limite para o Brazil!

- Sem Contrato
- Sem credit check
- Traga seu Numero antigo de qualquer Companhia.
- Sem limite de chamadas & Text USA + Fixo & Celular no Brazil + 30 paises
- Usa seu Cellular no Brasil
- Precisamos de Representantes

Ligue agora p/ Alex 617-334-6331

Tânia DeAngelis, comunica a todos os seus amigos e clientes da região de Everett e arredores que está prestando serviços como cabeleireira agora em um novo endereço no Allure Salon

72 Chelsea St, Everett, em frente ao JC Market

Fone: 617.388.7988

D&G TOWING & SERVICES

PAGAMOS ATÉ U$ 200,00 PELO SEU CARRO VELHO

JUST ONE CALL AWAY

"O Senhor é meu Pastor e nada me faltará". Sl. 23

Allston, MA

DA LUA CEL: 617.224.6355 / 617.903.3215

MADE IN BRAZIL EXPRESS

FRAMINGHAM / MARLBOROUGH

Venha visitar nossa mais nova loja no centro de Marlborough!!!

Passagens Aéreas, Remessas de Dinheiro, Pagamento de Contas, Money Orders
Celulares, Pagamento de Celulares Pré-Pagos, Serviços de Fax, Cópias
Dvd's e Cd's Brasileiros, Perfumes Importados, Cartões Telefônicos e muito mais...

(508)872-7100
167 Concord st
Framingham, MA, 01702

(508)460-9100
134 Main st
Marlborough, MA, 01752

DDS TAX SERVICE

Declaração de Imposto de Renda / Procuração
Notário Público / Abertura de Empresa
ITIN Number / Traduções
Contabilidade

Ligue Agora: (781) 344-8111

785 Washington St - Stoughton, MA 02072

IMOVÉIS EM FLORIANÓPOLIS-SC

procasa imóveis

33 Norwood St. Everett, MA USA

Invista com segurança, invista em "Florianópolis-SC"

aptos apartir de 149 mil reais

parcelamento direto com a construtora

DALCIO 617.799.0320
SILVIA 857.312.8763

www.procasaimoveis.com

Anuncie Classificados Grátis 508-507-3105

Town of Stoughton
Swering-In Ceremony
Paul J. Shastany
April 5, 2010
Stoughton High School Auditorium

JS Caderno Galera TOP .com

FOTOS: PAULO MONAUER

JS GaleraTOP

Clube Lido em Revere Ferveu!!!

Fotos
Mara Sadigursky

Com a dupla do Momento João Bosco e Vinicius, no dia 04 de abril. Estão de Parabéns Carlos Silva e Alex, Ipanema Produções e Alex Produções. Porovando mais uma fez que sabem promover eventos!!!

Índice

1	Advogados e Despachantes	-página	27
2	Diversos	-página	27
3	Imóveis	-página	27
4	Balcão de Empregos	-páginas	29 e 31
5	Saúde e Estética	-página	32
6	Transportes e Cargas	-página	33
9	Venda & Manutenção de Computadores	-página	34
10	Veículos	-página	34

JSCLASSIFICADOS

Stephen E. Bandar
ADVOGADO
Em Português falar com Josy
617.388.2494
Imigração e Naturalização
Reparação de créditos
Problemas com débitos
Acidente de carro
Divórcios e separação
Notário Público
2000 Massachusetts Ave, Suite 02
Cambridge, MA 02140
617.354.3434
Apresente este anúncio e receba sua primeira consulta GRÁTIS!

Raymond J Wauford, Jr.
70 Broadway St - Westford - MA - 01886
Attorney at Law
Se você tem problemas com:
Imigração
Polícia - carteira de motorista etc
Violência Domestica
Divorcio. - Partilha de bens
Acidente de carro. - Seguros
Acidente de trabalho
Pensão de filhos
Phones:
978.692.1712
978.692.1790
866.299.2200
Ligue agora mesmo e fale com a Rita Freitas

Brasil Acessoria juridica, LLC
537 Broadway, Everett, MA 02149
Marlene Dias, Paralegal
Thomas P. Glynn, Advogado
IMIGRAÇÃO
DEFESA CRIMINAL
ACIDENTE DE CARRO
ACIDENTE DE TRABALHO
DIVORCIO
FALÊNCIA
Nós podemos te ajudar!
781.334.6243

Advogados e Despachantes

Diversos

compre Nike, Puma, Adidas oculos da Okley e muito mais por menos da metade do preço de custo!!! ligue e confira (857) 888-2596 Wilton

Vendo lindo vestido de noiva completo, tomara que caia, tamanho 2, com véu, luvas. Apenas $260,00. Ligue para 617-910-8032.

FINANCIAMENTO, REFINANCIAMENTO E LOAN MODIFICATION Fale com Priscila Bento a MAIS DE 11 ANOS servindo a comunidade brasileira na area de financiamento.

Aula particular de Inglês na sua casa, professora formada e pós graduada no Brasil. Todos os níveis Greice Lisandra 508 740 4940 Cambridge e região.

Estou a procura de uma esteira ou bicicleta ergométrica com o máximo de urgência FREE, busco em qualquer cidade. Sandra 617-401-6339

Tratamento de canal, mola $1075. Preço com plano de descontos $623- Obturação dentária frente $135.00 com plano de desconto $86 preços aproximados 781 420 6794 Descontos de 15 a 60% Descontos de 15 a 60%.

Vou sempre ao Brasil e procuro parceria de negócios. 781 219-7175

Vendo 4 Rodas aro 17 Super chic, era de uma BMW, lindas, 508-740 7498.

Visto para estudantes brasileiros com comprovação, Contatos (11)3323-6237 USA:(617)593-2631 E-MAIL:contato@acaovoip.com

Fasso limpeza de uma casa, interessados ligar para 617-240 5845 - Falar com Alessandra

Custom T-Shirts
starting at $3.95
978 726 1530
www.bellaprintingandsigns.com
Camisetas estampadas apartir de $3.95 Tel: 978 726 1530

Plano Dental $ Saúde Completo, sem carência - Sem limite de uso - Não precisa documentação - Inclui aparelho - Lasik - Receitas médicas. Individual $39.95 Família - Plano Ouro $90.00 LIGUE (978) 729-0283

Coloque seu classificados gratis no site Jornaldosportsusa.com, o mesmo será impresso AQUI NO JORNAL DOS SPORTS.

Vendo, uma maquina de abrir massas e uma de moer cana. Ligar p. 617.387/6423. Maria.

Imóveis

Aluga-se

Aluga-se Quarto em Woburn com cable e globo, internet, laundry na casa e utilities, tudo incluído. Quarto novo e casa bem localizada, perto de comércio e restaurantes brasileiros, fácil acesso a ônibus, no centro da cidade. $ 300 por mês. Tratar com Orlando (617) 501-4533. .

ALUGO APTO EM EVERETT, 2QTS, SALA, COZINHA E BANHEIRO. $1100 TUDO INCLUIDO + TV. CONTATO 6179434914

LOWELL - apart. 02 quartos com carpete, Sala piso wood floor, Cozinha piso wood floor, Banheiro, Porch. Basement. Otimo local centralville em Lowell, MA. Parking privado, 1St. Floor. Maq.lavar/secar. Move in after MAIO, 01 2010. $850/ Mês. Água quente inclusa. Você paga o que gastar de Utilidades (Luz, Winter Heat) Ligue 978-758.3134 ou 978-758.2759

Alugo em Malden apartamento de 2 quartos, somente para adultos, $1,100 tudo incluido, falar com Edida, 7813226834

Alugo quarto em Lowell. Ambiente familiar, Globo, cabo, internet, calefação, tudo incluído. Disponibilidade imediata. Ótima localização. 978.455.3381

Aluga-se 2 excelentes quartos, estarão disponiveis no dia 1 de maio. O interessado favor ligar para poder conhecer o ambiente. Contato (857)249-3466 falar com Edson.

Aluga-se apartamento em Everett, 2 quartos, sala, cozinha, banheiro. $900.00 + Utilities. Interessados falar com Marcia ou Ademir 617-590-2021 ou 617-381-1708.

Aluga-se quarto no condominio Granada em Malden para dia 1 de Abril. Condominio inclui piscine, academia, etc. 781-353-4223 deixa mensage.

Aluga-se apartamento em Everett com estacionamento para 2 carros,entrada para colocar maquina de lavar e secar.ja disponivel 7815886253.

Aluga-se apartamentos de 1 e 2 quartos em Malden com piscine,sauna,academia,garagem,lavanderia,proximo a estação.Com heat,,agua quente e a/c central incluidos.781 42045464

Aluga-se quarto novo em Woburn c/ closet, internet, cable com Globo, vaga p/ carro, free laundry no apt., tudo incluido. Perto dos comercios brasileiros e ponto de onibus. Disponivel para o mes de Abril. $450.00 falar com Claudio (617)543 7139

Aluga-se um apartamento no Segundo piso , 3 quartos, 2 salas grandes, varanda(frente/fundo), cozinha toda reformada com dishwasher e microondas embutido. Ja disponivel em Medford. Nao permitimos Animais. $1.350.00+ security deposit . 781-771-5248 Ricardo

Aluga-se apartamento com 3 quartos, sala, copa, cozinha toda nova. Perto da 93, ja disponivel $ 1,350 (primeiro mes) + security deposito. Contato Ricardo (781)-771-5248

Aluga-se apartamento com 3 quartos, sala, copa, cozinha renovada, dishwasher, piso de madeira, otima localizacao. Ja disponivel. Contato Neuza (781)799-5930 .

Aluga-se apartamento com 2 quartos, 1st floor centralville em Lowell, MA Rent 850/month. Maq.lavar/secar. Ligue (978)-758-3134 moving in April 01 2010.

Aluga-se em Somerville um Quarto grande para uma pessoa, rua calma, utilidades incluidas, nao fumantes. $450 per mes. Ligue hoje: (617)-858-4466.

Medford – Aluga um apartamento de 3 quartos, sala, copa, piso de madeira, cozinha c/ cabinetes novos, dishwasher, perto da 93. Já disponivel. Ricardo 781-771 5248

Alugo 1 quarto mobiliado para mulher com internet/tv a cabo/Globo. Próximo a Commonwealth Av. e das linhas B,C e D do trem e do ônibus 86. Próximo a piscina pública, CVS, supermercado, bancos... $500.00 tudo incluído. Falar com Flávio (617) 519-8950.

Apart Hotel - Blue Tree
Praia de Ponta Negra - Natal RN
Aptos com 1 e 2 qtos, Próximo ao mar

Ceasar Business
Salvador - BA
Aptos de 1 e 2 qtos Próximo ao Shoppings e centros empresariais

Golden Dolphin Residence
Caldas Novas - Golás
Aptos de 1, 2 e 3 dormitórios Otimo retorno decorrente do grande fluxo de turistas
SBVENUE - EUA
1.617.440.7380
www.sbvenue.com

VIA BRAZIL
SEU DESPACHANTE NA AMÉRICA

Disk a Vontade
ligações para o Brasil ilimitados a partir de 29,95 por mês no celular.

SEGUROS DE AUTOMÓVEIS
com Sabrina

Abertura de seguros de Automóveis com Carteira de Habilitação do Brasil e também Carteira Internacional. Não importa sua situação imigratória, renovação e emplacamento automático no mesmo dia.

- Seguros de Automóveis
- Notário Publico
- Tradução de Documentos
- Procuração
- Fotos para Passaporte
- Serviço junto ao Consulado
- Recebimento de Contas
- Autorização de Viagem
- Renovação de Passaporte
- Extenção de Permanência (i94)
- Tradutores / Cortes de Imigração Trânsito e Hospital
- Declaração de Imposto de Renda / Itin#
- Passagens Aéreas
- Transporte para Aeroportos, Consulado, Cortes e Hospitais
- Abertura de Empresas / Fed Tax ID
- Acessórios para Celular Nextel/Sprint
- Xerox para o Brasil

REMESSAS DE DINHEIRO PARA O BRASIL

HORÁRIO DE FUNCIONAMENTO
DE SEGUNDA A SEXTA
9:00 AM A 6:00PM
SÁBADO
10:00AM A 3:00PM

978.532.3355
978.935.2002
85 MAIN ST. C7 PEABODY - MA 01960

FAÇA-NOS UMA VISITA HOJE MESMO E SAIA COM SEU CARRO ASSEGURADO.

No Brasil

Vende-se casa em valadares 3 Quartos financiado pela caixa economica.65.000 mais prest. de 920,000 reais. Contato (857) 251-5983

Vende-se Fazenda MG próximo ao Asfalto BRSomerville. Alugo um Quarto grande para uma pessoa, rua calma, utilidades incluidas, nao fumantes. $450 por mes. Ligue hoje: (617)-858-4466.

340 Ha perto do asfalto 5 kms da cidade de Bocaiuva(MG) contatos direto proprietário (38) 9186-6565 toda formada com brachiarão. linda sede com piscina de 10x4 rio cachoeira cerca de 200 metros da sede. Não aceito corretores.

Vende se apartamento de cobertura no Blue Tree, Rio Verde –Go. Chaves disponiveis em julho, retono garantido! Ligue 617-372 4578

Vende-se apartaemento em G. Valadares pode se financiar pela construtora ou Caixa Economica, ótimo investimento ligar 33-9298-1131

Vendo 2 lotes no Loteamento "Bosque Guriri" 13,e 14 da quadra 48, localizados na Rua 2 com Avenida 1(tenho mapa da Prefeitura). Ja existem casas construidas,e ainda poste com rede eletrica...Uma regiao de verde e mar, lotes sem aclive, totalmente planos.,ótimo para uma bela pousada. Área cada lote e de 450 m2,e preço cada e de R$15.000,00 reais. No pagamento a vista, dos 2 lotes tem 10% desconto, direto proprietária. telefone contato 55- 27-3362-4463

Apart Hotel administrado pela maior rede hoteleira do Brasil!!! Vendo unidade na cobertura! Entrega das chaves em julho. Ganhe mais do que aluguel!! Investimento garantido! 617-372-4578.

C&N
Beauty Supply
Salon and Services

TEMOS RAÇÃO HUMANA
E SEMENTE DE LINHAÇA

TODA LINHA
DE PRODUTOS
- Kératase
- Alfaparf
- Goldwell
- Redken
- Paul Mitchell
- Sebastian
- Nexxus
- Chi
- Tânagra

Venha conhecer
a linha
MOROCCANOIL

Grande promoção
do mês de Março
Venha nos visitar

Uma completa linha de produtos de
beleza com os melhores preços.
Afiação e Consertos em Geral

Phone: 617-623-2800 / Fax: 617-623-2801
285 Washington St. - Somerville, MA 02143
www.cnbeautysupply.com

GANHE 50 % DE DESCONTO:
Na compra de um Shampoo de 1 litro, você ganha
50% de desconto no condicinador da mesma marca de 1 L.

DENTISTA
BRASILEIRO
Qualidade - Eficiência - e Profissionalismo em Português

Dr. João Wang
Formado em Odontologia pela UFPE e TUFTS University
Especialista em tratamento de canais pela Universidade de São Paulo

PERIODONTIA, CLINICA ESPECIALIZADA EM IMPLANTES
Exames, Limpeza, Tratamento de gengiva
Restaurações, Extrações, Tratamento de canal
Coroas e pontes, Próteses, Dentaduras

DENTPLANT
Consultorios em Boston e Central Mass.

978.840.3399
www.dentplant.net

Dra. Roberta Teixeira Feraco
Doctor of Optometry

Eye Associates
of Somerville

174 Broadway - Somerville

Se você precisa de um
exame ocular completo.

Venha ser atendido por uma
especialista que fala sua língua.

Exame Ocular Completo
Teste para Glaucoma
Fundo de Olho
Lentes de Contato

Aceitamos todos os convênios
Ligue e marque sua consulta

617-666-1800

DIRECTV.

DESCUBRA O SEU MUNDO EM ALTA DEFINIÇÃO COM
UM SINAL DIGITAL 99.9% CONFIÁVEL.

ACESSO À MAIS
DE 130
CANAIS HD
O número de canais HD varia de acordo com o pacote selecionado*

GRÁTIS
UPGRADE PARA
RECEPTOR HD DVR
Com ativação do pacote PREFERRED CHOICE e qualquer um dos serviços a la carte da DIRECTV Internacional**

PROGRAME
GRAVAÇÕES À
DISTÂNCIA COM
O SEU iPHONE††

Obtenha o máximo para a sua nova TV de Tela Plana!
*Para ter acesso à programação da DIRECTV em HD são requeridos uma taxa de acesso à HD ($10.00/mês), uma antena DIRECTV SlimLine, um receptor de HD e o equipamento para televisores HD.

+ $19.99/mês (TV Globo a la carte)
+ $19.99/mês por 12 meses* (Pacote Preferred Choice™, incluindo mais de 120 canais em inglês)
= $39.98/mês por 12 meses* (preço normal $58,98)

GRÁTIS
starz SHOWTIME
POR 3 MESES
Com a ativação do pacote PREFERRED CHOICE e qualquer um dos serviços a la carte da DIRECTV Internacional*

*O preço inclui um crédito de $14 na fatura por 12 meses após "rebate", além de um crédito adicional de $5 com "rebate" feito pela internet, cadastramento no programa de Pagamento Automático da fatura e consentimento em receber alertas por email. O pacote PREFERRED CHOICE requer a ativação de um serviço internacional a la carte. As ofertas terminam no dia 14-Junho-10, baseado na aprovação de crédito. Cartão de crédito é requerido. Válida somente para novos clientes (requer aluguel, manutenção da programação, acesso a DVR e/ou à HD). Hardware disponível separadamente. Taxa de aluguel de $5/mês para o segundo receptor e cada receptor adicional. Taxa de $19.99 por Entrega e Manuseio pode ser aplicada.

TV GLOBO · BANDA · PFC CANAL DO FUTEBOL · BAND NEWS

Assine hoje para aproveitar programações brasileiras e americanas de primeira linha!

TOP COMMUNICATIONS, INC.
508-507-3105
Mention this promo code: JS3
Revendedor autorizado da DIRECTV

DIRECTV SATELLITE TELEVISION

Cartão de crédito não é exigido nos estados de MA e PA. Clientes do DIRECTV Internacional devem assinar o pacote BASIC CHOICE por $19.99/mês ou qualquer pacote de base da DIRECTV ($29.99/mês ou acima). †† O aplicativo para iPhone da DIRECTV requer conexão Wi-Fi, Edge ou 3G para poder funcionar. Conexões remotas podem variar. Em casos raros, gravações programadas poderão não ser reconhecidas. Disponível somente em certos navegadores. Visite o site directv.com/iPhone para detalhes. Apple, o logotipo da Apple, o iPhone e iPod touch são marcas registradas da Apple Inc., registradas nos EUA e em outros países. **"CRÉDITO NA FATURA/OFERTA DE PROGRAMAÇÃO":** STARZ e SHOWTIME Grátis por 3 meses, um valor de $72. LIMITE DE UMA OFERTA DE PROGRAMAÇÃO POR CONTA. O nome e preço do pacote representado é: PREFERRED CHOICE $38.99/mês. Ao ativar o Sistema da DIRECTV, o cliente receberá instruções para o resgate (inclusas no primeira fatura da DIRECTV, em cartas, ou, no estado de Nova Iorque, por um revendedor) e deverá seguir aos termos das instruções. A fim de receber o crédito total de $18, o cliente deve enviar o "rebate" pela internet, cadastrar-se no programa de Pagamento Automático e consentir em receber emails de alerta antes de resgate do "rebate". O resgate feito pela internet requer um endereço de email válido. O crédito se inicia entre 6 e 8 semanas após o recebimento do formulário do "rebate" feito pela internet ou por telefone. O início do período promocional, depende da data em que o resgate for feito. Se o cliente renovar o Pagamento Automático antes do término do período promocional, o crédito de $5 na fatura associado ao programa será encerrado. A conta deverá estar em "boas condições", determinado à critério da DIRECTV, para monter-se elegível. A DIRECTV não se responsabiliza por correio atrasado, perdido, ilegível, danificado, incompleto, redirecionado ou com data limite de reenvio. **SE AO FINAL DO PERÍODO DE PREÇO PROMOCIONAL O CLIENTE NÃO ENTRAR EM CONTATO COM A DIRECTV PARA ALTERAR OS SERVIÇOS ENTÃO TODOS OS SERVIÇOS CONTINUARÃO AUTOMATICAMENTE INCLUINDO A TAXA DE ALUGUEL DO EQUIPAMENTO NO VALOR DE $5/MÊS PELO 2º RECEPTOR EXTRA.** O sistema da DIRECTV possui uma ferramenta que restringe o acesso aos canais. Programação/preço podem variar em determinadas áreas. **"REBATE" INSTANTÂNEO:** O "rebate" instantâneo para equipamentos avançados requer a ativação do pacote CHOICE XTRA ou superior; MAIS ULTRA ou superior, Jolewerld, ou qualquer pacote de programação internacional que se qualifique, o que deve incluir a programação do pacote PREFERRED CHOICE (valor de $38.99/mês). †† O serviço de DVR ($7.00/mês) é requerido para o Programador de DVR e o aluguel do HD DVR e taxa de acesso à Alta Definição ($10.00/mês) é requerido para o aluguel do HD ou HD DVR. LIMITE DE UM "REBATE" PARA EQUIPAMENTOS AVANÇADOS POR CONTA DA DIRECTV. **INSTALAÇÃO:** Apenas instalação padrão. Instalação personalizada é cobrada à parte. **ALUGUEL DO SISTEMA:** Menor compra de 24 meses consecutivos de qualquer pacote de programação base da DIRECTV ($29.99/mês ou superior) ou pacote de serviços internacionais que se qualifiquem. **A FALHA NA ATIVAÇÃO DE TODO O EQUIPAMENTO DO SISTEMA DA DIRECTV DE ACORDO COM AS REGRAS ACIMA MENCIONADAS DO ALUGUEL DE EQUIPAMENTO PODERÁ RESULTAR EM UMA COBRANÇA DE $150 POR RECEPTOR. SE O SERVIÇO FOR CANCELADO ANTES DO TÉRMINO DO CONTRATO, UMA TAXA DE CANCELAMENTO DE $20/MÊS RESTANTE SERÁ APLICADA. TODOS OS EQUIPAMENTOS SÃO ALUGADOS E DEVERÃO SER DEVOLVIDOS À DIRECTV NO ATO DO CANCELAMENTO DO SERVIÇO OU TAXAS POR EQUIPAMENTOS NÃO DEVOLVIDOS PODERÃO SER COBRADAS. VISITE O SITE directv.com OU LIGUE PARA 1-800-DIRECTV PARA DETALHES.** Programação, preços, termos e condições estão sujeitos a mudanças a qualquer momento. Preços residencial. Impostos não inclusos. A recepção da programação da DIRECTV está vinculada ao Contrato do Cliente DIRECTV, com cópia fornecida no site directv.com/legal e em sua primeira fatura. ©2010 DIRECTV, Inc. DIRECTV e o logotipo Cyclone Design, PREFERRED CHOICE, e todas as marcações de serviços internacionais são marcas registradas da DIRECTV, Inc. Todas as demais marcas registradas e marcações de serviços são de propriedade de seus respectivos donos.

United States Census 2010

Guia de auxílio ao idioma
PORTUGUÊS/PORTUGUESE

U.S. DEPARTMENT OF COMMERCE
Economics and Statistics Administration
U.S. CENSUS BUREAU

- Este guia fornece uma tradução das perguntas, instruções e categorias de resposta do censo, as quais aparecem em seu questionário oficial do Censo 2010.
- Encontre suas respostas através deste guia, mas marque suas respostas junto às perguntas correspondentes em seu questionário oficial do Censo 2010.
- Você deve enviar seu questionário oficial do Censo 2010 por correio, devidamente preenchido. **NÃO** retorne este Guia de auxílio ao idioma pelo correio.

Comece aqui

Utilize uma caneta azul ou preta.

O Censo deve contabilizar todas as pessoas que moram aqui em 1º de abril de 2010.

Antes de responder à pergunta 1, conte o número de pessoas que vivem nesta casa, apartamento ou trailer de acordo com as orientações.

- Conte todas as pessoas, incluindo bebês, que moram e dormem aqui a maior parte do tempo.

O Serviço de recenseamento também realiza contagens em instituições e outros locais, portanto:

- Não inclua ninguém que esteja morando em outro local, seja na universidade ou nas forças armadas.
- Não inclua ninguém que esteja vivendo em uma clínica de repouso, cadeia, casa de detenção etc. em 1º de abril de 2010.
- Não inclua essas pessoas em seu formulário, mesmo se elas voltarem a viver aqui depois de saírem da faculdade, clínica de repouso, exército, prisão etc. Caso contrário, elas poderão ser contadas duas vezes.

O Censo também deve incluir pessoas sem local permanente de residência, portanto:

- Se alguém que não tem local permanente de residência estiver morando aqui dia 1º de abril de 2010, conte essa pessoa. Caso contrário, ele(a) pode acabar ficando de fora do censo.

1. Quantas pessoas moravam ou permaneciam nesta casa, apartamento ou trailer no dia 1º de abril de 2010?

Número de pessoas = ☐☐

2. Havia outras pessoas morando aqui no dia 1º de abril de 2010 e que você não incluiu na pergunta 1?
Marque com um X todas as alternativas relevantes.

- ☐ Crianças, tais como bebês recém-nascidos ou crianças adotadas
- ☐ Parentes, tais como filhos adultos, primos ou sogros
- ☐ Não-parentes, tais como companheiros de quarto ou babás que dormem no emprego
- ☐ Pessoas que moram aqui temporariamente
- ☐ Não havia outras pessoas

3. Esta casa, apartamento ou trailer —
Marque com um X apenas UMA alternativa.

- ☐ pertence a mim ou a outra pessoa que mora aqui com hipoteca ou empréstimo? *Inclua empréstimo imobiliário.*
- ☐ pertence a mim ou a outra pessoa que mora aqui e já está quitado(a) (sem hipoteca ou empréstimo).
- ☐ é alugado(a).
- ☐ está ocupado(a) sem pagamento de aluguel.

4. Qual é seu telefone? *Podemos ligar para você caso não tenhamos entendido uma resposta.*
Código de área + número

☐☐☐ – ☐☐☐ – ☐☐☐☐

Form D-60(Portuguese) (11-24--2008)
USCENSUSBUREAU

5. Informe alguns dados sobre cada pessoa que mora aqui. Em primeiro lugar, informe os dados sobre a pessoa que mora aqui e que é o(a) proprietário(a) ou inquilino(a) desta casa, apartamento ou trailer. Se o proprietário ou inquilino mora em outro lugar, comece com qualquer adulto que viva aqui. Essa pessoa será chamada de Pessoa nº 1.

Qual é o nome da Pessoa nº 1? *Por favor, escreva em letra de forma.*

Sobrenome ☐☐☐☐☐☐☐☐☐☐☐☐☐☐☐☐☐☐☐☐☐☐☐☐☐☐

Nome ☐☐☐☐☐☐☐☐☐☐☐☐☐☐☐☐☐☐☐☐☐☐☐☐☐☐ Inicial 2º nome ☐

6. Qual é o sexo da Pessoa nº 1? *Marque com um X apenas UMA alternativa.*

☐ Masculino ☐ Feminino

7. Qual a idade e data de nascimento da Pessoa nº 1?
Escreva 0 para bebês com menos de 1 ano de idade.
Escreva números legíveis.

Idade em 1º de abril de 2010 ☐☐☐ Mês ☐☐ Dia ☐☐ Ano de nascimento ☐☐☐☐

➜ **OBSERVAÇÃO: Responda a AMBAS as perguntas 8 e 9 sobre origem hispânica e raça, respectivamente. Neste censo, origem hispânica não é considerada raça.**

8. A Pessoa nº 1 é de origem hispânica, latina ou espanhola?

- ☐ **Não,** sem origem hispânica, latina ou espanhola
- ☐ Sim, origem mexicana, mexicana-americana, chicana
- ☐ Sim, porto-riquenha
- ☐ Sim, cubana
- ☐ Sim, outra origem hispânica, latina ou espanhola — *(origem em letra de forma, por exemplo, argentina, colombiana, dominicana, nicaragüense, salvadorenha, espanhola etc.)*

9. Qual é a raça da Pessoa nº 1? *Marque com um X uma ou mais alternativas.*

- ☐ Branca
- ☐ Negra ou afro-americana
- ☐ Índio americano ou nativo do Alasca — *(informe o nome da tribo registrada ou principal em letra de forma)*
- ☐ Indiana
- ☐ Japonesa
- ☐ Havaiana nativa
- ☐ Chinesa
- ☐ Coreana
- ☐ Chamorro (Guam)
- ☐ Filipina
- ☐ Vietnamita
- ☐ Samoana
- ☐ Outras raças asiáticas — *(em letra de forma, por exemplo, hmong, laosiana, tailandesa, paquistanesa, cambojana etc.)*
- ☐ Outras raças insulares do Pacífico — *(em letra de forma, por exemplo, fijiana, tonganesa etc.)*
- ☐ Outra raça — *(em letra de forma)*

10. A Pessoa nº 1 eventualmente mora ou permanece em outro lugar?

☐ Não ☐ Sim — *Marque com um X todas as alternativas relevantes.*

- ☐ Em residência universitária
- ☐ Em quartel das forças armadas
- ☐ Em residência de temporada ou segunda residência
- ☐ Devido à custódia de uma criança
- ☐ Em cadeia ou penitenciária
- ☐ Em clínica de repouso
- ☐ Por outros motivos

➜ **Se mais pessoas foram contadas na pergunta 1, prossiga com a Pessoa nº 2.**

Marque suas respostas em seu questionário oficial do Censo 2010 e NÃO neste Guia de auxílio ao idioma.

Marque suas respostas em seu questionário oficial do Censo 2010 e NÃO neste Guia de auxílio ao idioma.

Pessoas nº 2 a 6

1. Nome em letra de forma das Pessoas nº 2 a 6

Sobrenome ☐☐☐☐☐☐☐☐☐☐☐☐☐☐☐☐☐☐☐☐☐☐☐☐☐☐

Nome ☐☐☐☐☐☐☐☐☐☐☐☐☐☐☐☐☐☐☐☐☐☐☐☐☐☐ Inicial 2º nome ☐

2. Qual a relação desta pessoa com a Pessoa nº 1?
Marque com um X apenas UMA alternativa.

- ☐ Marido ou esposa
- ☐ Filho(a) biológico(a)
- ☐ Filho(a) adotivo(a)
- ☐ Enteado(a)
- ☐ Irmã(o)
- ☐ Pai ou mãe
- ☐ Neto(a)
- ☐ Sogro(a)
- ☐ Genro ou nora
- ☐ Outro parentesco
- ☐ Inquilino ou hóspede pagante
- ☐ Divide residência ou quarto
- ☐ Companheiro(a) não-casado(a)
- ☐ Outros sem parentesco

3. Qual é o sexo dessa pessoa? *Marque com um X apenas UMA alternativa.*

☐ Masculino ☐ Feminino

4. Qual a idade e data de nascimento dessa pessoa?
Escreva 0 para bebês com menos de 1 ano de idade.
Escreva números legíveis.

Idade em 1º de abril de 2010 ☐☐☐ Mês ☐☐ Dia ☐☐ Ano de nascimento ☐☐☐☐

➜ **OBSERVAÇÃO: Responda a AMBAS as perguntas 5 e 6 sobre origem hispânica e raça, respectivamente. Neste censo, origem hispânica não é considerada raça.**

5. Esta pessoa é de origem hispânica, latina ou espanhola?

- ☐ **Não,** sem origem hispânica, latina ou espanhola
- ☐ Sim, origem mexicana, mexicana-americana, chicana
- ☐ Sim, porto-riquenha
- ☐ Sim, cubana
- ☐ Sim, outra origem hispânica, latina ou espanhola — *(origem em letra de forma, por exemplo, argentina, colombiana, dominicana, nicaragüense, salvadorenha, espanhola etc.)*

6. Qual é a raça dessa pessoa? *Marque com um X uma ou mais alternativas*

- ☐ Branca
- ☐ Negra ou afro-americana
- ☐ Índio americano ou nativo do Alasca — *(informe o nome da tribo registrada ou principal em letra de forma)*
- ☐ Indiana
- ☐ Japonesa
- ☐ Havaiana nativa
- ☐ Chinesa
- ☐ Coreana
- ☐ Chamorro (Guam)
- ☐ Filipina
- ☐ Vietnamita
- ☐ Samoana
- ☐ Outras raças asiáticas — *(em letra de forma, por exemplo, hmong, laosiana, tailandesa, paquistanesa, cambojana etc.)*
- ☐ Outras raças insulares do Pacífico — *(em letra de forma, por exemplo, fijiana, tonganesa etc.)*
- ☐ Outra raça — *(em letra de forma)*

7. Essa pessoa eventualmente mora ou permanece em outro lugar?

☐ Não ☐ Sim — *Marque com um X todas as alternativas relevantes.*

- ☐ Em residência universitária
- ☐ Em quartel das forças armadas
- ☐ Em residência de temporada ou segunda residência
- ☐ Devido à custódia de uma criança
- ☐ Em cadeia ou penitenciária
- ☐ Em clínica de repouso
- ☐ Por outros motivos

➜ **Se mais pessoas foram contadas na pergunta 1 na página inicial, prossiga com a Pessoa nº 3.**

Se não houver espaço suficiente para incluir todos os que moram nesta casa ou apartamento, inclua as demais pessoas abaixo. *Você pode ser contatado pelo Serviço de recenseamento para confirmar as informações sobre essas pessoas.*

Pessoas nº 7 a 12

Sobrenome ☐☐☐☐☐☐☐☐☐☐☐☐☐☐☐☐☐☐☐☐☐☐☐☐☐☐

Nome ☐☐☐☐☐☐☐☐☐☐☐☐☐☐☐☐☐☐☐☐☐☐☐☐☐☐ **Inicial 2º nome** ☐

Sexo ☐ Masculino ☐ Feminino

Idade em 1º de abril de 2010 ☐☐☐ **Data de nascimento** Mês ☐☐ Dia ☐☐ Ano ☐☐☐☐

Possui algum tipo de relacionamento ou parentesco com a Pessoa nº 1? ☐ Sim ☐ Não

Para obter mais informações sobre o Censo 2010, visite o portal do Censo na internet: <http://www.census.gov/2010census>.

LEMBRE-SE:
Você deve enviar seu questionário Oficial do Censo 2010 por correio, devidamente preenchido.
NÃO retorne este Guia de auxílio ao idioma pelo correio.

MUITO OBRIGADO.

SAMPLE

Pare de Sofrer

Cansado de tantos problemas?

Vícios, Depressão,
Brigas, Desemprego,
Miséria... Participe de uma
de nossas reuniões
e obtenha, pela fé,
a vitória sobre seus problemas

➔ SEXTA-FEIRA - ÀS 10AM, 4PM, 7:30PM E NA VIGÍLIA ÀS 10:30PM
TOQUE NO MANTO CONSAGRADO NA CRUZ

➔ DOMINGO - ÀS 9 DA MANHÃ - ORAÇÃO DE
PROTEÇÃO E RESTAURAÇÃO DA FAMÍLIA

Desesperada, me refugiei no álcool

Me sentia sozinha, sem esperanças de um futuro melhor e meu filho estava envolvido com quadrilhas de traficantes. Tudo isso me fez cair no vício do álcool. Busquei ajuda na Igreja Universasl e pela fé, refiz minha vida. Deus libertou também a meu filho lá no Brasil. Ele abandonou as más companhias e agora é um rapaz trabalhador.

- Depoimento de Basilia Tavares

Informações: 1(800) 801-6591
Igreja Universal do Reino de Deus

East Boston
55 Moore St.
(Entre Bennington St.
e Saratoga St.)

Outros Endereços:

Brockton	Dorchester	Lawrence	Lynn
400 Main St.	763 Dudley St.	348 Jackson St.	11 Spring St.

DDS TAX SERVICE STOUGHTON — AUTHORIZED e-file PROVIDER

Declaração de Imposto de Renda / Procuração
Notário Público / Abertura de Empresa
ITIN Number / Traduções
Contabilidade / Payroll

Ligue Agora: (781) 344-8111
Fax: (781) 341-7283
785 Washington St - Stoughton, MA 02072
www.ddstaxservice.com

JORNAL DOS SPORTS USA

EDIÇÃO 856 - ANO 17 - MASSACHUSETTS - 4/8/2010 A 4/14/2010 www.jornaldossportsusa.com DESDE 1993 - GRÁTIS

Há 17 anos prestando serviço para a comunidade brasileira em New England

Novo Chefe de Polícia

Stougthon festeja a chegada de Paul Shastany PÁGINAS 06 E 21

Caminhar 2,4 mil Km por um ideal PÁGINA 08
Últimos dias de Mario Saade PÁGINA 10
4 mulheres na órbita da terra PÁGINA 12
Carminatti – Segurança Nacional PÁGINAS 15 E 18
O Hard Rock do Grupo Scorpions PÁGINA 18

FOTO: PAULO MONAUER

MIRA promove o dia do Imigrante

State House abre as portas para os Imigrantes PÁGINA 03

Dolar - Cotação

	Compra	Venda	Variação
Comercial (em R$)	1,7760	1,7780	1,31%
Turismo (em R$)	1,6800	1,8200	

Humor & Especulando PÁGINA 20
Sua foto está no JS Galera Top PÁGINAS 21 E 22
Basquete NBA PÁGINA 39
Toquinho – Campeão da UFC em Boston PÁGINA 43
Campeonatos Estaduais PÁGINA 46

TOTAL HELP TOWING
PAGAMOS ATÉ $400 PELO SEU CARRO VELHO
www.totalhelptowing.com
WALTER (781) 485-7676
OFFICE (617) 777-8075
GANHE $500 DE DEDUÇÃO NO SEU IMPOSTO DE RENDA

IMOVÉIS EM FLORIANÓPOLIS-SC
procasa imoveis 35 Norwood St. Everett, MA USA
Invista com seguranca, invista em "Florianópolis-SC"
aptos apartir de 159 mil reais
parcelamento direto com a construtora
DALCIO 617.799.0320
SILVIA 857.312.8763
SUNRISE VILLAGE RESIDENCE
www.procasaimoveis.com

PC AUTO REPAIR
- Tune-ups - Brakes - Mufflers - Exhaust - Body Work
- Shocks - Suspension - Oil Changes - Electrical Works - Painting
445 Cambridge St. - Allston, MA 02134
617-787-0767 Paulo Cezar

Optica Brasil
617 389 0099
Everett, Rota 16, 1885 Revere Beach Pkwy #3
Abington, Rota 18, 1501 Bedford St. #9

JORNAL DOS SPORTS USA
86 Broadway, Lawrence MA
Zip Code: 01840
Fone 978.683.3645
Fax 978.683.0701
info@jornaldossportsusa.com
www.jornaldossportsusa.com

Editor, Publisher & President
Walter Martins
774.244.2888
walter@jornaldossportsusa.com

Executive Manager
Paulo Monauer
617.593.1828
pmonauer@jornaldossportsusa.com

Advertisement
Alex Colombini
857.888.9186
alex@jornaldossportsusa.com

Graphic Designer
Itaborai Melo
itaborai2@jornaldossportsusa.com

Columnist
Roberta Teixeira
Tatiana Carneiro
Eldio Macedo

Circulation
Jornal dos Sports
Frequency each Thursday

Circulation States
Massachusetts and New Hampshire

Affiliated with:
Agencia Estado de Noticias -
Associação Brasileira de Imprensa Internacional

Associado à abi inter

AGÊNCIA ESTADO

General Information
Signed articles, columns and letters do not necessarily reflect the views of the newspaper or publishers. Jornal dos Sports has no responsability for their contents.

Os artigos assinados, colunas ou cartas publicadas são de responsabilidade de seus autores e não refletem, necessariamente, a opinião deste jornal. O Jornal dos Sports não é responsável pelos conteúdos dos mesmos.

Anuncie no
Jornal dos Sports
De 1993 a 2009
17 anos
ao lado da comunidade brasileira nos Estados Unidos
617.593.1828
857.888.9186

Os destaques da semana

Temperatura – O calor que anda fazendo não é uma surpresa inesperada, até por que foi amplamente anunciada pela meteorologia local. Literalmente o verão está atropelando a primavera. Para nós de Massachusetts o último final de semana foi merecido. Afinal fomos castigados pelo frio e até uns dias atrás pelas chuvas, precisávamos de um refresco metrológico. Ter '80 degree' de temperatura na primavera é um delírio. Será uma previa do que vai ser o verão? Oxalá que neste momento em que o clarear do dia começa mais cedo e noite demora a mais a chegar, esta temperatura possa continuar. Um dia bonito funciona como uma terapia. O resultado é que ele pode transformar o semblante de meio mundo e afastar um pouco do stress do dia a dia.

Desopilar - Quem teve a chance, neste fim de semana que passou não ficou em casa. Sair, desparecer, curtir o brotar das folhas nas arvores, olhar o mar gelado de perto, andar nos calçadões a beira mar, curtir a praças publicas, praticar algum esporte ao ar livre, não hesitou. Afinal sair de casa foi inevitável, mesmo que fosse pra ver um show, fazer um lanche ou simplesmente ir ao cinema, as rotinas tiveram um valor agregado, o dia perfeito e lindo com a temperatura dos deuses.

Baseball - Para que gosta de esporte local, no domingo, 4 teve uma senhora festa no Fenway Park. Tivemos o clássico mais emocionante do baseball americano Red Sox VS Yankees. As duas maiores equipes, mais tradicionais que juntas somam um orçamento de $368 milhões para este ano não decepcionaram. O estádio estava lotado de fãs, e teve de tudo que um ser mortal, fanático poderia suportar no seu limite em um clássico como este. Astros da velha guarda, o inesquecível Pedro Martinez, fogos e mais Neil Diamond ao vivo cantando em um coro só com todo estádio 'Sweet Caroline' (que virou hino oficial da torcida), foi de arrepiar. Não tem como ficar apático com tanta emoção. No jogo inicial o Red Sox não decepcionou sua torcida que chegou a ver seu time atrás no marcador e com uma vida espetacular ganhou de 9 a 7. Na terça-feira, 6 o campeão da liga do ano passado o "Yankees" mostrou sua força e derrotou o Sox por 6 a 4. E na quarta-feira, 7 no tira teima final da melhor de três deu "Yankees" novamente 3x1. Grande início de temporada do MLB.

Catástrofe - Mas nem tudo foi festa esta semana. Mais uma vez fomos pegos de surpresa com mais um terremoto na divisa com o México com a Califórnia e na Ilha de Sumatra na Indonésia. Depois de vermos um no Haiti, Chile e na Ásia. Nestes últimos as maiores consequências são materiais, e poquíssimas vidas foram perdidas, somente 2 pessoas morreram no México e na Sumatra ainda não temos nada oficial sobre suas consequências. No nosso Brasil não foi à terra que tremeu, mas a chuva que parou o Rio de Janeiro e provocou inúmeros desmoronamentos de terras, bloqueando estradas, viadutos, e a água invadiu até o Maracanã. A cidade maravilhosa sofreu a fúria da natureza e até o fechamento desta edição contabilizava mais de 100 mortos. Os desastres provocados pela natureza que normalmente levavam anos para acontecer, começam a fazer parte do nosso cotidiano. Já não existe mais lugar seguro onde se pode dizer que estamos livres de tais calamidades. Como conter ou se preparar para viver com elas. Elas estão avançando e a natureza cada vez mais está mostrando sua força e provando que homem não tem controle sobre ela. Não existe uma receita para isso, mas será que não está na hora de os mais céticos começarem a enxergar o dedo de Deus nisto tudo? Pois só quem consegue controlar a natureza é quem há criou.

Boa semana!

Paulo Monauer

Espaço do leitor

Paulo,

Gostaria de parabenizar o trabalho maravilhoso que o JS tem feito. Principalmente pela luta a favor de um serviço melhor ao cidadão brasileiro com relação à VERGONHA que é o Consulado Brasileiro em Boston. A respeito dos outros jornais, se eles atacam vocês eles também fazem parte desta vergonha! Muito obrigado pelo maravilhoso trabalho jornalístico e comunitário. Muito sucesso e que Deus abençoe a todos vocês!

Desiree – MA

Sr. Editor,

Lendo outros dois jornais locais esta semana, com colunas e tudo mais do cônsul, pude notar a "VÍTIMA" que se tornou o pobre do embaixador nestes veículos. MEU IRMÃO ESTÁ PRESO desde outubro/2009 na imigração. E graças a denuncia de vocês fiquei sabendo que ELE TINHA VERBA DO GOVERNO BRASILEIRO PARA COMPRAR CARTÕES TELEFÔNICOS OU UM AGRADO DE NATAL PARA MEU IRMÃO NA CADEIA no final do ano em dezembro. Mas como ele é tão generoso e prestativo que RESOLVEU ECONOMIZAR E DEVOLVEU O DINHEIRO PARA NÃO GASTAR COM MEU IRMÃO E OUTROS PRESOS. Porquê? Para ele isso não representa nada, mas para meu irmão representaria muito. Quem defende este homem e tenta justificar o que ele não fez e poderia ter feito e ainda abre espaços para ele é tão baixo quando ele.

Lucia de Melo – Somerville

Sr. Paulo Monauer,

Eu moro em Hudson e fui uma das pessoas que FUI AO CONSULADO TIRAR MEU PASSAPORTE no ano passado/2009 e na época não levei meu comprovante de residência. Perdi meu dia de trabalho por que moro longe, e FUI MANDADA EMBORA POR QUE NÃO TINHA COMPROVANTE DE RESIDÊNCIA. Negaram-se a fazer meu passaporte. Tive que voltar outro dia e levar meu comprovante de residência para poder tirar meu passaporte. Na matéria do JS vocês disseram que eles NÃO poderiam fazer isso comigo e que hoje não é mais necessário levar o comprovante de residência. Que cambada de mau caráter, se você soubesse a raiva que estou deste cônsul. QUEM VAI PAGAR O ABUSO QUE FIZERAM COMIGO? E tem jornais que criticam o JS por denunciar estes abusos? Isso é coisa de gente suja e muita baixa! PARABÉNS a vocês e não parem, por favor!

Márcia Carneiro – Hudson

Entre e Sirva-se
Horário de Atendimento
SEGUNDA - QUINTA: 5AM - 9PM
SEXTA: 5:30AM - 11PM
SÁBADOS E DOMINGOS: 7AM - 11PM
2 Café
Bakery & Eatery
• Bolos e Doces para Todas as Ocasiões • Sandwiches para Café da Manhã
• Cofé Feito na Hora • Crepes • Especiarias do Brasil
• Linha Completa de Alimentos Disponíveis Para Sua Festa
191 Appleton St
Lowell, MA 01852
Phone: 978-453-4497
eat@twoheartscafe.com

Igreja não é Business,
Ovelha não é mercadoria
e Pastorear não é meio de vida!

Pr. Aloisio Silva
Coragem para dizer a verdade!
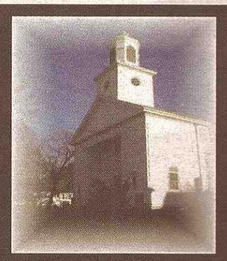
Agora em Malden
Domingos e Quartas
7.30 da Noite
729 Salem St. Malden
Templo Maplewood
Baptist Church
COMUNIDADE DEUS VIVO
Jesus pagou o preço!
Linha Direta 978.767.1322
Acesse WWW.RADIODEUSVIVOUSA.COM
A SUA RÁDIO ONLINE 24 HORAS NO AR!

Regionais 2010

Mineiro

Atlético-MG empata com América-MG e se classifica em clássico

Tenso, alucinante, e, claro, emocionante. O segundo confronto das quartas de final do Campeonato Mineiro entre Atlético-MG e América-MG foi novamente muito disputado e recheado de polêmicas. O empate por 2 a 2, na noite desta quarta-feira, no estádio Ipatingão, no Vale do Aço, classificou a equipe alvinegra para a semifinal do estadual. Os gols alvinegros foram marcados por Zé Luis e Carlos Alberto, enquanto Joãozinho e Danilo fizeram para os americanos. Todos os gols saíram no segundo tempo.

Na primeira partida, o emocionante empate por 3 a 3 favoreceu o Atlético, que usou a vantagem de obter outro empate para avançar à próxima fase por ter conseguindo uma campanha melhor na primeira fase da competição. E não faltou emoção no segundo jogo. Lances polêmicos, contusões ainda no primeiro tempo, expulsão, enfim, vários ingredientes que apimentaram ainda mais o clássico.

O adversário do Atlético na semifinal sai do confronto entre Democrata e Villa Nova, que fazem o segundo jogo nesta quinta-feira. Na primeira partida o Democrata venceu por 4 a 2 na casa do rival.

Cruzeiro goleia e se garante na semifinal do Mineiro

Sem surpresas. Soberano mais uma vez, o Cruzeiro mostrou sua força e espantou a zebra com direito a goleada. Atuando com força máxima para não ser novamente surpreendida, a equipe celeste derrotou, na noite desta quarta-feira, o Uberaba, por 3 a 0, no estádio Uberabão, no Triângulo Mineiro, e se classificou para a semifinal do Campeonato Mineiro.

Na próxima fase, o Cruzeiro enfrenta o vencedor do confronto entre Tupi e Ipatinga, que fazem o segundo jogo nesta quinta-feira. Na primeira partida deu Ipatinga, que venceu, em casa, por 2 a 1.

Paulista

São Paulo bate Santo André, garante vaga e pega o Santos

O São Paulo assegurou sua classificação à semifinal do Campeonato Paulista, na noite desta quarta-feira. Com um futebol envolvente no estádio Barão de Serra Negra, em Piracicaba, o tricolor bateu o Santo André por 3 a 1 e se garantiu na quarta posição do Estadual, com 36 pontos.

Com isso, a equipe de Ricardo Gomes terá de lutar contra um tabu na semifinal da competição. Derrotado nos três clássicos que disputou na primeira fase, o Tricolor duelará com o Santos, no fim de semana.

Já o Ramalhão, que entrou em campo classificado nesta quarta, enfrentará o Grêmio Prudente na semifinal. Os gols do São Paulo nesta quarta-feira foram marcados por Washington, Dagoberto e Miranda. Já o time do ABC, que criou polêmica com o São Paulo ao mandar o jogo para Piracicaba, descontou com Rodrigão.

Corinthians goleia e rebaixa o Rio Claro, mas está eliminado

O Corinthians está eliminado do Campeonato Paulista. Mesmo com uma goleada por 5 a 1 sobre o Rio Claro, que acabou rebaixado com o resultado, a equipe de Mano Menezes não conseguiu se classificar para as semifinais porque Grêmio Prudente e São Paulo também venceram seus compromissos. O jogo foi disputado na noite desta quarta-feira, no Pacaembu.

O Corinthians encerrou a sua participação no Estadual na quinta colocação, com 35 pontos ganhos, dois de desvantagem para o Grêmio Prudente e apenas um em relação ao São Paulo. O Rio Claro se despediu da principal divisão do futebol paulista com 19 pontos, na 17ª colocação.

Ao Corinthians, atual campeão estadual, sobrou o consolo de poder se concentrar apenas na Copa Libertadores da América (prioridade em 2010, ano do centenário do clube) nas próximas semanas. AE

CLASSIFICAÇÃO

Time	P	J	V
1°Santos	47	19	15
2°Santo André	37	19	11
3°Grêmio-SP	37	19	11
4°São Paulo	36	19	11

Gaúcho

Nos pênaltis, Inter passa pelo Novo Hamburgo

O Inter eliminou o Novo Hamburgo nos pênaltis, e está classificado para a semifinal do segundo turno do Gauchão 2010, em partida que se iniciou na noite de quarta-feira, mas invadiu a madrugada de quinta.

No tempo normal, as duas equipes empataram em 3 a 3, no Estádio do Vale, em Novo Hamburgo. Nas penalidades, o Inter venceu por 5 a 4. Todos os colorados acertaram suas cobranças; no lado anilado, Kempes foi parado por Abbondanzieri.

Alecsandro (duas vezes) e Walter marcaram para o Inter no tempo normal. Micael, Maiquel e Michel fizeram para o Novo Hamburgo.

Agora, o enfrentará o Ypiranga, pela semifinal da Taça Fábio Koff - o segundo turno do Gauchão 2010. AE

Catarinense

Figueirense goleia Criciúma e termina Returno em segundo lugar

O Figueirense sobrou no Scarpelli, goleou o Criciúma por 5 a 0 e terminou o Returno do Catarinense em segundo lugar. Com o resultado, o Figueira chegou aos 18 pontos e nas semifinais vai enfrentar o Joinville, que terminou o returno na terceira colocação com 15 pontos, no domingo, dia 11, às 16h, no Orlando Scarpelli.Gauchão 2010. AE

Paranaense

De virada, Atlético-PR vence o Operário na Arena

Em uma noite gelada na Arena da Baixada, o Atlético Paranaense passou sufoco, mas conseguiu virar para cima do Operário de Ponta Grossa e vencer por 3 a 2, diante de sua torcida. Como resultado, o Rubro-Negro assume provisoriamente a primeira colocação da segunda fase, com 13 pontos ganhos, aguardando o jogo do Coritiba contra o Iraty, nesta quinta-feira.

O Fantasma começou a partida assustando o torcedor atleticano com um gol logo aos sete minutos. Baiano, cobrando pênalti, balançou as redes e colocou a pressão para o lado do adversário. Também cobrando penalidade o Furacão empatou com Alan Bahia, aos 49 minutos.

Após o intervalo, aos oito minutos, falha defensiva e Clênio aproveitou para colocar os visitantes novamente na frente. Aos 12 minutos, de pênalti, Alan Bahia empatou. No lance, a equipe de Ponta Grossa perdeu Gilson, expulso. Aos 20 minutos, Patrick recebeu em velocidade, invadiu a área e tocou na saída de Osmar.

Na próxima rodada, o Atlético Paranaense volta a campo já no sábado, quando recebe o Paranavaí, novamente na Arena da Baixada, em Curitiba. Já o Operário tem mais uma partida dura pela frente, domingo, contra o Coritiba, no Estádio Couto Pereira.

MIRA promove o Dia do Imigrante na State House

FOTOS: PAULO MONAUER

O ato público foi realizado na terça-feira, 5 em um clima de festa e com inúmeras autoridades políticas locais e lideres de ONGs que discursaram reivindicando um reconhecimento do imigrante com uma das forças de trabalho de desenvolvimento do estado e exigindo que os seus direitos básicos como seres humanos fossem respeitados independente da sua situação imigratória. Marconi Almeida, brasileiro, diretor da MIRA (Massachusetts Immigrant and Refugee Advocacy Coalition) e um dos organizadores da manifestação defendeu em seu discurso que; "17% dos trabalhadores de MA são imigrantes, enquanto na verdade os imigrantes só representam 14% da população. Logo contribuem mais do que recebem para o estado". Neste mesmo clima a Deputada Haitiana Marie Fleur fez o seu pronunciamento inflamado em um clima de cobrança; "Voto é dinheiro. Isto é o que nós entendemos nesta Casa. Se vocês quiserem que os a gente os escutem, tenham certeza que os políticos entendem que vocês têm poder de voto e dinheiro". Um dos momentos mais marcantes do evento foi quando a brasileira Isaira Braga chegou ao microfone para dizer umas poucas palavras; "Tenho 81 e sou cidadã americana há três. Eu frequentei as classes da MAPS e com a ajuda do Grupo Mulher Brasileira me tornei cidadã americana e me registrei para votar". As nacionalidades se misturavam no salão da State House eram imigrantes, asiáticos, africanos, hispânicos, haitianos, brasileiros e portugueses. Todos protestando contra os infortúnios que sofre um imigrante ilegal.

PAULO MONAUER

DAMARIS Lopez e Marconi Almeida

ISAIRA Braga e Heloisa Galvão

A arte de fazer sorrir

Massachusetts depois de lançar muitos ótimos humoristas nos USA, apresenta um novo talento que começa a mostrar suas qualidades e impressiona por seu desempenho "stilo stand up". O nome dele é Francisco das Chagas Paiva, mais popularmente conhecido por Chico Paiva do Ceará. Morador dos USA a mais de 2 anos, tomou a decisão de criar e apostar em um personagem de nome Chico Bririta. Tem feitos vários shows em Massachusetts. Francisco diz estar trabalhando muito e já tem novos personagens que estará laçando em breve. Para quem não viu está fera do humor vale a pena conferir o show do Chico Birita.

Contatos no 978.332-0696 ou pelo e-mail chicopaiva@live.com

Palhaço é acusado de promover a obesidade infantil

Ronald McDonald vai reformar-se

A imagem de marca do McDonald's desde 1963, o palhaço Ronald McDonald, dever-se-á reformar por, alegadamente, incitar as crianças a tornarem-se obesas.

O palhaço é acusado de atrair crianças ao restaurante, estimulando o consumo dos produtos da marca e, consequentemente, levando à sua obesidade.

A exigência é feita por profissionais de saúde, pais e um grupo de activistas sedeado em Boston, nos Estados Unidos da América.

De acordo com o jornal 'Chicago Tribune' a empresa de Boston estará a preparar a sua festa de despedida.

Rapidinhas do JS Sportotal

Holanda

Depois de trocar o Real Madrid pelo Hamburgo da Alemanha, por estar sendo pouco aproveitado no time espanhol, o atacante Ruud van Nistelrooy teve uma boa notícia nesse início de semana. Isso porque o técnico da seleção holandesa, Bert van Marwijk, disse que o jogador ainda tem chance de fazer parte do grupo que vai disputar a Copa do Mundo deste ano. Van Nistelrooy, 33 anos, anunciou sua aposentadoria da seleção holandesa em 2008, mas agora disse que reviu sua ideia. Mas uma série de lesões o tirou de partidas do Real Madrid e agora do Hamburgo. "Apesar disso, serei eu que decidirei se Ruud vai ou não para a Copa do Mundo", completou o treinador.

Fluminense

Horas depois de cancelar o treino de ontem, por causa das chuvas que afetam o Rio desde segunda, o Fluminense anunciou que "mudou de ideia" ao optar pelo cancelamento da atividade que estava prevista para ser realizada à tarde. A atividade desta quarta visa a preparação para o confronto com o Botafogo, no próximo sábado, no Maracanã, pela semifinal da Taça Rio, o segundo turno do Campeonato Carioca

Botafogo

Principal destaque do Botafogo na temporada, o goleiro Jefferson já está negociando com a diretoria a renovação de seu vínculo, que termina em dezembro. "O Botafogo fez uma proposta que eu estudei e agora vou passar à diretoria qual é a minha proposta. Está tudo encaminhado, mas faltam alguns detalhes, como os valores. Acho que ainda nesta semana tudo será resolvido", explicou.

Cruzeiro

O meia Roger pode enfim fazer o seu retorno ao Cruzeiro hoje. Depois de ficar perto do retorno ainda no meio da semana passada, o jogador desfalcou o time no sábado e voltou a ser relacionado pelo técnico Adilson Batista. Roger viaja com o time para enfrentar o Uberaba pelas quartas de final do Campeonato Mineiro. O Cruzeiro vai a Uberaba enfrentar o time da casa precisando de um empate para avançar às semifinais do Mineiro. No jogo de ida, no Mineirão, as equipes ficaram na igualdade por 2 a 2, frustrando os planos de Adilson de poupar alguns titulares hoje, visando a sequência da Copa Libertadores.

Stock Car

A segunda etapa da Copa Caixa Stock Car será neste domingo, dia 11 de abril, no Autódromo Internacional de Curitiba. A programação oficial da segunda etapa começa na sexta-feira, com a realização de dois treinos livres para a Copa Caixa e outros dois para a Copa Montana. No sábado, haverá mais um treino livre para cada categoria e os classificatórios para as duas divisões. No domingo, a prova será às 11 horas.

Copa Montana

Estreia com convidado especial. Assim será a primeira etapa da Copa Chevrolet Montana, programada para o dia 11 de abril, no Autódromo Internacional de Curitiba. A mais nova divisão da Stock Car, fruto da fusão da Copa Vicar e Pick Up Racing, dará o acesso às duas melhores equipes para a Stock Car em 2011. Em sua prova inaugural, a categoria terá a presença de Nelsinho Piquet, ex-piloto de Fórmula1.

Vôlei

Começaram as quartas-de-final da Superliga Masculina de vôlei 2009/10. No ginásio Sesi Vila Leopoldina, o Sesi-SP jogaram contra o Pinheiros/Sky (SP). No mesmo horário, o Montes Claros/Funadem receberam o Brasil Vôlei Clube (SP) no ginásio Tancredo Neves, na cidade mineira de Montes Claros. A Cimed/Malwee (SC) enfrentou a Fátima/Medquímica/UCS/SPFC (RS), no Capoeirão, em Florianópolis (SC).

PC AUTO BODY

LANTERNAGEM E PINTURA, AUTOS, CARROS, CAMINHÕES. BOM PREÇO E EXCELENTE QUALIDADE.

TRABALHAMOS COM TODAS AS SEGURADORAS

Cristiano - 617-270-6601

445 Cambridge St. Allston-MA
PAULO CEZAR 617.787.0767

Chaveiro Brasileiro

24 HORAS

Fazemos Chave e abrimos porta de carro, casa, cadeados e Etc

617-776-1989

SENTRY Auto Group

The right way to buy a car.
4100 Mystic Valley Pkwy, Medford, MA 02155

Temos carros novos e usados! Todos os usados são revisados e com garantia da Sentry Ford!

CONFIRA NOSSAS OFERTAS NA PÁGINA 23

(617)957-1439

https://www.sentryautogroup.com

TOTAL HELP TOWING

PAGAMOS ATÉ $400 PELO SEU CARRO VELHO

www.totalhelptowing.com
WALTER (781) 485-7676
OFFICE (617) 777-8075

GANHE $500 DE DEDUÇÃO NO SEU IMPOSTO DE RENDA

Top Communications

Agente Autorizado DIRECTV

DIRECTV

Sua TV Brasileira instalada amanhã

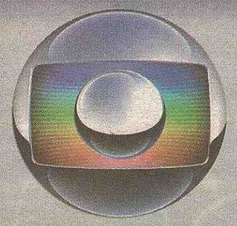

PFC 100% FUTEBOL

BAND NEWS

GLOBO + 120 CANAIS
$ 34,98

Quando você cadastra no site DirecTV.com, aceita receber emails e cadastra para pagamentos automáticos direto do seu cartão de crédito ou débito. Ou pague pelo o boleto mensal $ 39,98

INTERNET
A PARTIR DE
$ 19,99
Cable, DSL e Fios

TELEFONE
Ilimitado para o Brasil e mais 56 países apenas
$ 24,99 p/ mês

Instalação e Equipamentos Grátis

Mencione a Promoção JS2

Ligue e tenha mais informações
508-507-3105

Optical Brasileira

Se você não consegue definir bem o que você vê

Então você precisa fazer um

EXAME de VISTA

A Ótica Brasileira de Everett tem mais de 30 anos de experiência e equipamentos de última geração

TEMOS ÓCULOS DE TODAS AS MARCAS

LIGUE E MARQUE O SEU EXAME DE VISTA

(617) 387-7744

553 Broadway,Everett-MA 02149

Visite o site
www.manoellino.com

Apresentando este cupom
EXAME DE VISTA U$ 29,00

FOTOS: PAULO MONAUER

Paul Shastany novo Chefe de Polícia Stoughton em MA — AGORA de direito e também de fato

Na segunda-feira, 5 no lindo auditório da Stoughton High School, foi realiza a cerimônia de posse do novo Chefe de Policia da cidade. A festa começou ao som da Sthoughton High School Jazz Band com mais de 40 integrantes. A felicidade e orgulho estavam visíveis nas faces radiantes da família Shastny. Além da esposa Ann Marie Shastany e suas 3 filhas, estavam presentes, todas as autoridades da cidade, a guarda de honra da cidade de Framingham, Stoughton e Norfolk Contry Sheriff's Office. Além de inúmeros moradores da cidade, amigos do Paul entre eles alguns brasileiros.

A festividade teve vários oradores, Selectmans da cidade, Town Manager, seu antigo Chefe em Framingham Stephen Carl, o Embaixador Mario Saade, a esposa, as filhas e o próprio Paul Shastny que fez seu discurso de posse.

Paul Shastany, em seu discurso mostrou muita humildade, zelo e amor pela sua profissão. Falou do grande apoio que recebe de sua esposa e filhas. Aos seus comandados que estavam presentes declarou: "Todo mérito que alcançarmos será de vocês e todos os erros que a corporação tiver vai ser de minha única e exclusiva responsabilidade". Também relatou sobre uma prisão que ele fez em Framingham de um que homem foi condenado a mais de 20 de prisão e quando este homem foi solto ele o procurou e agradeceu por tudo que ele tinha feito e ainda o chamou de meu amigo. Fatos como este mostram um pouco do caráter policial que encantou a comunidade brasileira de Framingham. Mas por outro lado à comunidade brasileira de Stoughton vai aos poucos descobrir que ganharam mais do que um Chefe de Policia, ganharam um homem que realmente ama as pessoas, ama sua profissão e cumpre as leis do país, tendo sempre em primeiro lugar respeito e compaixão pelo ser humano.

Em um clima descontraído a cerimônia começou as 7PM e terminou as 10PM. Depois do evento o novo Chefe de Policia recepcionou os convidados com um coquetel e recebeu o cumprimento de todos, esbanjando simpatia e paciência ao passar para fotos com praticamente todos os presentes.

Entre os brasileiros presentes estavam, Ilton Lisboa, Helenita Moraes, Embaixador Mario Saade, José Ronaldo, Shirley Nigri Farber, Marconi Almeida, Mauricio Filho.

PAULO MONAUER

Michael volta a elogiar Rubens: "Um dos melhores com quem trabalhei"

Além de repetir o questionamento sobre Rubens Barrichello (por que ele não foi campeão), Sam Michael afirmou que a parceria do veterano com a Williams está perfeita

A admiração de Sam Michael por Rubens Barrichello só cresce, com ou sem brincadeira de "porcaria" de carro. O diretor-técnico da Williams voltou a dizer que o brasileiro é melhor do que alguns campeões mundiais e um dos melhores pilotos com que já trabalhou. Além disso, afirmou que a parceria da equipe com o veterano está perfeita no momento.

"A temporada ainda está no início, mas tenho que dizer que ele é um dos melhores pilotos com quem eu já trabalhei. Ele sabe o que é importante para tornar o carro mais rápido", comentou.

Segundo o dirigente, Barrichello deu uma enorme contribuição para o desenvolvimento do carro da Williams. Entre as pessoas com quem trabalhou nos últimos anos, comparáveis ao brasileiro, Sam só consegue indicar dois.

"Para ser honesto, eu não trabalhei com ninguém tão bom quanto ele desde quando trabalhei com [Heinz-Harald] Frentzen e [Damon] Hill quando eu estava na Jordan há 12 anos. Essa foi a última vez em que estive com caras desse calibre. Ele realmente é muito impressionante", continuou o diretor-técnico. E não parou por aí.

"Nós imaginamos que ele seria bom, mas ele tem superado bastante as nossas expectativas – e isso vale para todos na equipe, Adam [Parr], Patrick [Head], Frank [Williams] e a mim. O cara está em um nível realmente especial", declarou.

O dirigente repetiu o discurso de espanto por Barrichello nunca ter levantado uma taça de campeão da F1 em sua carreira. "O que provavelmente nos surpreendeu mais foi o que nós pensamos: 'Como esse cara não foi várias vezes campeão do mundo?', porque ele é melhor do que alguns que foram campeões. Há sempre uma fase de lua-de-mel, mas, até agora, é uma parceria perfeita."

Por fim, Michael elogiou a atuação de Barrichello no treino de classificação para o GP da Malásia, no circuito de Sepang, quando choveu bastante. "Rubens foi muito útil. Todas suas opções de pneus estavam corretas. Eu estava entrando em pânico no Q2 com ambos os carros com intermediários, só [Vitaly] Petrov, Michael [Schumacher], Rubens e Nico estavam com esses pneus, os outros estavam com extremos, então eu estava muito preocupado com isso."

"Quando Rubens saiu do pit lane, ele disse: 'Droga, está muito molhado', e então ele virou na curva 7 e falou: 'Estamos definitivamente com os pneus certos. Ele sabia disso em sua volta de instalação e eu estava confortável", concluiu.

Problemas de motor de Alonso e Sauber na Malásia foram diferentes

A Ferrari afirmou que o problema de Fernando Alonso no GP da Malásia foi ocasionado pelo problema na embreagem da F10 e o das Sauber, por defeito eletrônico

A Ferrari negou que os problemas de motor do GP da Malásia sejam parte de um problema maior de confiabilidade. Segundo a equipe, os problemas de Fernando Alonso e dos dois carros da Sauber aconteceram por motivos diferentes — portanto, não relacionados entre si.

De acordo com Maranello, os motores de Pedro de la Rosa e Kamui Kobayashi quebraram por conta de um "mau funcionamento da gestão eletrônica do motor". Como se sabe, os sistemas eletrônicos dos carros de F1 são fabricados pela McLaren.

No caso de Alonso, o problema se deu por conta de um "aquecimento momentâneo". A equipe explicou que o problema não está ligado aos problemas do Bahrein. Como o espanhol passou todo o GP malaio sem a embreagem, "poderia haver algumas consequências para o motor".

"Uma análise mais precisa só poderá ser feita quando o motor voltar à fábrica, nesta quarta à tarde", finalizou o time.

Brasileiro ganha a vida lutando

ROUSIMAR (calção preto), durante a pesagem no ultimo evento que lutou

Assim como a história de muitos brasileiros, as dificuldades e lutas estão sempre presentes vida de Rousimar "Toquinho" Palhares . Nativo de Dores do Indaiá, centro-oeste de Minas Gerais, Rousimar nasceu e cresceu trabalhando duro na roça para ajudar a sua família. A mudança para Divinópolis foi o primeiro passo para ir atrás de um sonho : ser lutador profissional. Após anos de treino no interior de Minas ele resolveu tentar a sorte no Rio, mais precisamente em umas das melhores academias de vale tudo do mundo, a Brazilian Top Team. Durante esse período, os treinadores viram o seu potencial e foram lapidando suas técnicas e os resultados foram aparecendo. O mineiro foi campeão do GP Fury em 2007, evento que contou com a presença dos melhores lutadores do Brasil e chamou a atenção do UFC (Ultimate Fighting Championship), a maior liga de eventos de vale tudo do mundo e foi contratado fazendo sua estréia em 2008 com uma vitória em menos de 3 minutos. Desde então foram 5 lutas e 4 vitórias no evento, a última delas foi no dia 27 de março na cidade de Newark em Nova Jérsei. Apesar de ter ganhado fama lutando, nada mudou para Toquinho, que continua a mesma pessoa que era nos tempos de trabalhar na roça no interior de Minas. Ele se espelha em sua mãe e diz que o segredo é trabalhar duro : "As dificuldades que tive no passado influenciaram a minha vida como lutador e eu tento sempre trabalhar duro como meus pais e nunca perder o foco dos meu objetivos" disse o lutador. No último sábado ele fez um seminário na academia Combined Martial Arts em Everett e ficou feliz em ver tantos brasileiros trabalhando duro como ele. " O povo brasileiro é lutador de nascença e isso ninguém pode tirar de dentro de nós" finalizou Rousimar antes de viajar para outro seminário na Califórnia antes de voltar para o Brasil. TEXTO E FOTOS : GIL GOMES.

Seminário do lutador em Everett, MA - Combined MArtial Arts Academy 305 Broadway, Everett, MA. (617) 389-7973

SUCESSO ABSOLUTO SkyBraz

617.623.3957

CHÁ EMAGRECEDOR $19.99 PLUS TAX

GORDURA LOCALIZADA $19.99 PLUS TAX

As melhores empresas em um único lugar. Remessas com segurança. Melhor cotação do dólar. Caixas p/ mudanças livros, cursos de inglês perfumaria, CD's, DVD's fax, cópias e muito mais.

ALPHA · Transfers · REAL TRANSFER · fastway

DESCONTO NO TRATAMENTO DENTÁRIO

AMERIPLAN Discount Program DENTAL · AMERIPLAN Basic Wellness VISION PLAN

415C MEDFORD ST – SOMERVILLE MA
617.623.3956

Raymond J Wauford, Jr.

70 Broadway St - Westford - MA - 01886 Attorney at Law

Se você tem problemas com:

Imigração
Policia - carteira de motorista etc
Violência Domestica
Divorcio, - Partilha de bens
Acidente de carro, - Seguros
Acidente de trabalho
Pensão de filhos

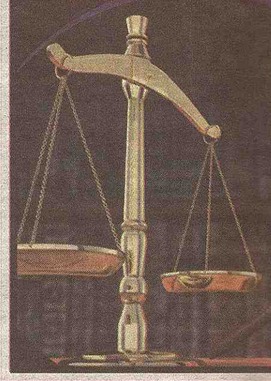

Ligue agora mesmo e fale com a Rita Freitas

Representante legal de Raymond J Wauford, Jr Attorney at Law

Phones:
978.692.1712
978.692.1790
866.299.2200

TOPA TUDO DO Silva

topatudosilva@hotmail.com

Tudo em máquinas para restaurantes, lanchonetes, padarias, sorveterias, business em geral.

TEMOS EXAUSTORES, REFRIGERADORES HORIZONTAL E VERTICAL BALCÃO EXPOSITORES, BUFFET DE COMIDA, CÂMARA FRIA, MESAS, CADEIRAS, PANELAS, CHAPA GRILL, BATEDEIRA INDUSTRIAL, ETC...

#3 Charlton St, Rota 99, Everett-MA 02149

(617) 866-1790
Fale c/ Elcimar da SIlva

SENTRY Auto Group

Ford · mazda · LINCOLN · MERCURY

The right way to buy a car.

617-957-1439
781-333-3315
Enio Drummond
(sales consultant)
enio.ford@hotmail.com

4100 Mystic Valley Parkway
Medford-MA
www.sentryautogroup.com

2009 FORD FOCUS SE SEDAN.
Stock Number 6836 P

2009 FORD FOCUS SEL
Stock Number6829P

2009 FORD FOCUS SEL
Stock Number 6830P

2007 FORD FUSION SEL AWD
Stock Number 6759 P

2007 FORD MUSTANG GT 22K ONLY
Stock Number 50335A

2009 FORD MUSTANG V6 CONV
Stock Number 6638P

2008 FORD FUSION SEL FWD. 47K
Stock Number 6794P

2009 MAZDA CX-9 AWD TOURING
Stock Number 7911

2008 MAZDA 3 I TOURING
Stock Number 7889 P

2007 MAZDA 6 I TOURING
Stock Number 7979P

2010 FORD MUSTANG V6 COUP 9K
Stock Number 6872P

2010 FORD TAURUS SEL FWD 1K
Stock Number 5069A

2006 LINCOLN ZEPHYR FWD 35 K
Stock Number 6737P

2007 FORD F-150 XLT CREW CAB 4X4X, 22K
Stock Number 50086A

2007 FORD F-150 XLT SC 4X4, 14 K
Stock Number 6741P

2009 FORD E-250 CARGO, 5K
Stock Number 6876P

2005 CHEVY EQUINOX LT AWD, 44 K
Stock Number 50244A

2004 TOYOTA METRIX
Stock Number 90084 A

2008 FORD F-250 XL CRE 4X4 DIESEL
Stock Number 6734 P

2008 FORD F-250 XL SC 4X4 DIESEL
Stock Number 6735 P

2009 FORD ESCAPE LIMITED 4X4
Stock Number6820 P

2008 FORD EDGE SEL AWD 36K
Stock Number 6835P

2008 FORD ESCAPE XLS FWD, 40 K
Stock Number 50299A

2008 LINCOL MKX AWD ULTIMATE
Stock Number 3115 P

2008 LINCOLN NAVIGATOR ULTIMATE, 32 K
Stock Number 6878P

2009 FORD E-350 12 PASSAGEIROS, XLT 22K
Stock Number 6780P

2007 LINCOLN NAVIGATOR ULTIMATE 53 K
Stock Number 6762P

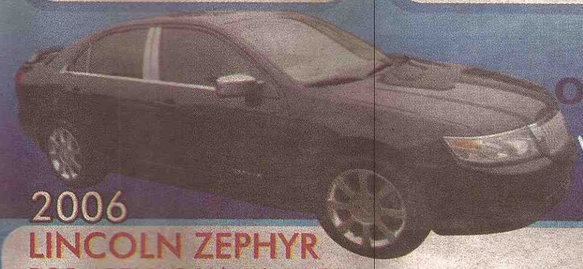

Não perca esta oportunidade venha no visitar e comprove

Taxa de juros de 0% para carros novos

2006 LINCOLN ZEPHYR
POR APENAS U$ 16,999
Stock Number 6737P FWD 35 K

Temos carros novos e usados!

Todos os usados são revisados e com garantia da Sentry Ford!

Estudante brasileiro já percorreu 1,7 dos 2,4 mil km por direitos de imigrantes

FELIPE *Matos partiu de Miami rumo a Washington no dia 1º de janeiro.*
JUNTO com três amigos, ele pede aprovação de reforma migratória.

Como todo estudante que vive nos Estados Unidos, o carioca Felipe Matos, 23 anos, esperou concluir o high school (equivalente ao segundo grau no Brasil) para se matricular em uma faculdade.

Dono de um currículo invejável tentou uma vaga na Duke University, uma das melhores universidades americanas, na Carolina do Norte. Após alguns dias, recebeu uma carta dos selecionadores afirmando que ele cumpria todos os critérios exigidos, mas não poderia estudar na instituição: a lei sobre imigração em vigor no estado impedia a efetivação de sua matrícula. A decepção inicial se transformou em mobilização.

O estudante se juntou a outros três amigos imigrantes - a equatoriana Gaby Pacheco, o colombiano Juan Rodriguez e o venezuelano Carlos Roa – e decidiu atravessar, a pé, os 2.400 quilômetros que separam Miami da capital do país, Washington, numa marcha pelo fim das deportações de jovens e pela aprovação do "Dream Act".

Trata-se de uma emenda que é parte da prometida reforma migratória americana que está no Congresso desde 2001 e permite que jovens imigrantes ganhem um visto de residência de seis anos para cursar uma universidade.

FOTO: DIVULGAÇÃO/WWW.TRAIL2010.ORG

FELIPE Matos (segundo da esquerda para a direita) entre os amigos durante caminhada de Miami a Washington

Felipe emigrou para os Estados Unidos aos 14 anos porque a mãe, solteira, adoeceu e ficou sem condições de manter o filho. Mudou-se para a casa de parentes em Miami e se esforçou nos estudos. Foi escolhido o melhor aluno do estado da Flórida um dos 20 melhores do país. Mesmo assim, teria que pagar até quatro vezes mais que um estudante americano para cursar uma das faculdades top no estado. "Para eu estudar, teria que pagar em torno de US$ 30 mil por ano. É [o preço de] uma casa! Pessoas que cresceram nos Estados Unidos e estudaram aqui desde cedo não conseguem atingir seus sonhos e suas habilidades. Em um momento de crise como este, o país precisa de pessoas habilitadas para se manter competitivo no mercado global. Estamos desperdiçando o talento dessas pessoas", diz o brasileiro, que estuda economia numa universidade católica de Miami. Atualmente na Carolina do Norte, os estudantes já percorreram cerca de 1.760 quilômetros desde que partiram de Miami, no dia 1º de janeiro. Pelo caminho e também por meio da internet, onde mantêm atualizado um site sobre a marcha chamada por eles de "Trail of Dreams" ("Trilha pelos Sonhos"), já recolheram mais de 30 mil assinaturas pela causa. O plano é chegar a Washington no dia 1º de maio, Dia Internacional do Trabalho. Todos os dias, andam das 8h ao meio dia, quando param para almoçar, e retomam a caminhada das 14h às 18h. Após este horário, os estudantes que fazem parte da organização "Students for Equal Rights" ("Estudantes por Direitos Iguais"), realizam palestras sobre o tema em escolas, universidades e centros comunitários previamente agendadas por uma equipe de apoio na Flórida. Passam a noite num trailer que acompanha a jornada. Toda a estrutura é mantida por doações. G1

ELI DAVIDYAN D.M.D
9 Broadway - Beverly, MA
Em frente á Motor Vehicles
Exames Grátis
Exames
Limpeza
Tratamento de Gengiva
Restauração
Extração
Coroa e Pontes
Periodontista
Raio X
Canal
Prótese
Implante
Clareamento
978.922.0778
MassHealth
AGORA TEMOS CONVÊNIO PARA CRIANÇAS
Facilitamos seu tratamento com Care Credit e Cartões de Credito
VISA MasterCard DISCOVER American Express
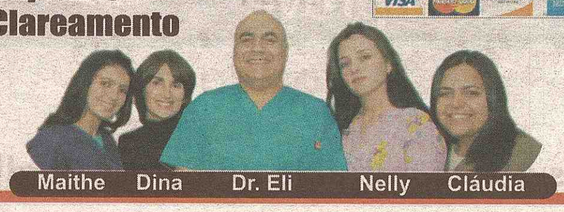
Maithe Dina Dr. Eli Nelly Cláudia

Em caso de emergência, atendemos você imediatamente
Falamos português

CAETANO VELOSO
"Um dos melhores compositores do século" —*New York Times,*
Está entre os mais influentes e amados artistas surgidos do Brasil
Celebrando o lançamento nos Estados Unidos do CD *Zii e Zie*
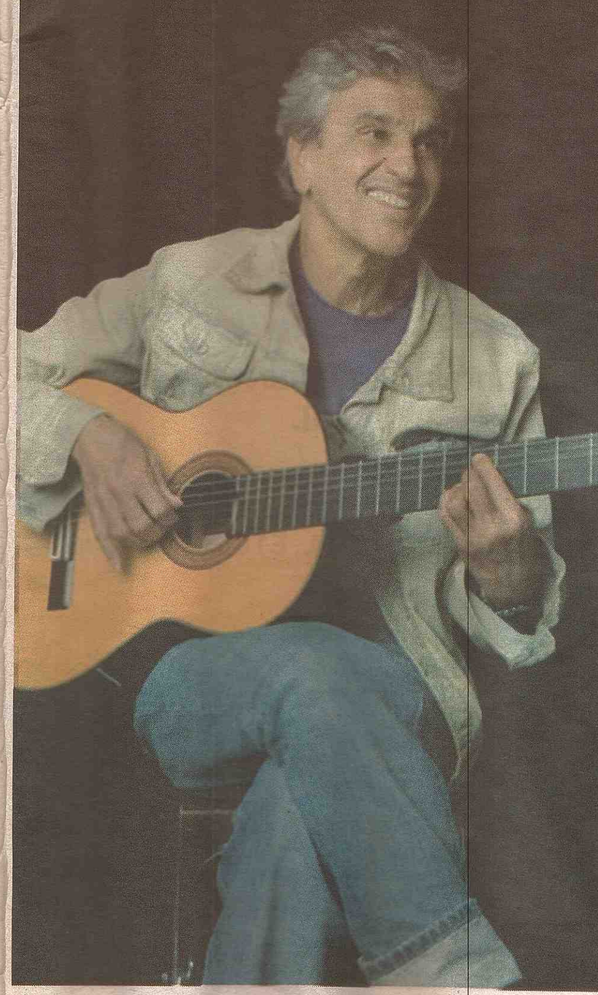
SEGUNDA-FEIRA
12 DE ABRIL
8pm
ORPHEUM THEATRE
1 Hamilton Place, Boston
Ingressos na bilheteria do Teatro
ou www.livenation.com
800-745-3000

Stephen E. Bandar
ADVOGADO

Imigração e Naturalização
Reparação de Créditos
Problemas com Débitos
Acidentes de Carro
Divórcios e Separação
Notário Publico

Em Português falar com
Josy
617.388.2494

2000 Massachusetts Ave, Suite 02
Cambridge, MA 02140
617.354.3434

Apresente este anúncio e receba sua primeira consulta
GRÁTIS!

LORD'S
Detailing & Car Wash

Novidade!
*Aplicação protetora para Carpete, Plastificada
*Aplicação de antifuro.
Pneu Furado? Nunca Mais!!!

ESPECIAL DE PRIMAVERA
Lavamos seu carro por muito menos do que você imagina!!!
*Shampoo interior
*Removemos pelos de cachorro
*Polimento Cristalizado
*Removemos nodias de árvores
*Restauração de Faróis

Ph. (857) 888.3868
Natan
lordsdetailing@hotmail.com
67r Chelsea St, Everett - MA 02149
10% off para para full detail

"NumEradas...(10)"

Por Eldio Macedo
eldiomac@yahoo.com.br

(01) - Messi, - o Argentino e "Melhor do Mundo", atualmente, - firmou um Convenio com a "Universidad Belgrano", de Buenos Aires, aproximado que foi pelo exitoso Empresário Alejandro Rebosio – Diretor Presidente do "Social-Team"-e- o Reitor da "Uni-Bel"- Avelino Porto (foto). Jorge Messi, Pai do consagrado Messi, do Barcelona e da Seleção Argentina, também esteve Presente. O Instituto do Jogador é um êxito, e Rebosio, também é o seu o Grande Mentor. Alejandro, - "Abuelo de la Princesita Valentine"- é um dos Executivos Fundadores, da "UNIDEP". Jorge Defelippis- Presidente-, Alejandro Sawady, Julio Lopez Figueroa, e Waldanir Silva, seus Demais Titulares, do Comitê Executivo, e do Quadro de Fundadores.

(02)– Adilson, do Cruzeiro, é um dos mais Competentes Treinadores, do atual Futebol Brasileiro. Ex-zagueiro, conceituado, inteligente, líder, e respeitado, ano após ano se credencia para superiores missões, como Diretor Técnico. Os Grandes Clubes, do Mundo, deveriam ter seu nome em Consideração, quando precisassem de um DT. Inclusive Seleções. Também, Silas do Grêmio, que deixou história no San Lorenzo, da Argentina, é um novo valor, na difícil e complexa Carreira. Geralmente, são grandes Injustiçados…

(03)- Maicon, da Inter de Milão, e Daniel Alves, do Barça, - são dois dos Melhores "Carrileros", para a maioria da Crônica Esportiva Porteña. Citam, ainda, Julio Cesar, Juan e Lucio, e por isto afirmam que será a "Melhor Defesa, do próximo Mundial, da África do Sul". Na Teoria, não se discute. Na prática, é o que Todos Nós Brasileiros, esperamos... Talento, Garra, Coração e Futebol, eles tem! Quem será o Lateral Esquerdo, de Dunga?... É uma de Nossas poucas dúvidas. Ou não?...

(04)- Luiza Brunet -, Musa Brasileira, uma das Mulheres mais exitosas e consideradas, perante a Multimídia, do nosso País, como Modelo, Madrinha de Bateria de Escola de Samba, Presença Vip e Charmosa, é também enamorada de Esportes. Segundo pessoas, próximas a Ela, quando chega a Copa do Mundo, Luiza se torna uma das mais fervorosas Torcedoras, da Seleção Canarinho. Lembro-me, em 1978, em Paris, almoçou conosco, - Equipe da RBS-, sofreu e lamentou muito nossa derrota. Porém, sua Vida, Pessoal e Social, é feita de Vitórias.

(05)- Alexandre Pato, atualmente, não tem substituto, no Milan, que carece de Jogadores de Área, e a Defesa, é um desastre. Salvam-se Thiago Silva e Dida... O Restante são Jogadores, que dificilmente seriam titulares, de qualquer Equipe da Divisão Principal, do Brasil. A Ausência, por contusão, do jovem Pato, tem custado caro, em resultados, para o singular Clube Italiano.

(06)- Felipe Massa – está liderando a Fórmula I – Edição 2010 -, por pontos, embora não tenha ganhado nenhuma. Porém, depois de seu complexo acidente, quando quase perdeu um olho, e até a vida, é o único Brasileiro, com alguma possibilidade, de êxitos, este ano nos circuitos automobilísticos, da categoria. Por sinal, a Formula I, de há muito, carece de atrações e emoções esportivas. Apenas acidentes, chuva, pneus, gasolina, cronômetros, box, punições, - alteram os ânimos da Competição. É pouquíssimo, prá meu gosto...

(07)- Glenio Reis- fotografado com a Vitoriosa Camisa do Grêmio, entre o Ex Presidente Paulo Odone e o Extrovertido "Carioca"-, aos 82 anos, é o Genial Radialista, da Rádio Gaúcha (Programa – SEM FRONTEIRAS)-, de Porto Alegre, - que está hoje, entre as Cinco ou no máximo dez Pessoas, que mais sabem da Música Popular Brasileira. Gremista, o Fraternal Amigo Glenio, assiste há mais de 50 anos, todos os Treinos e Jogos, do Tricolor dos Pampas. Ilustre Leitor, de Nosso JS/USA. Osvaldo Rolla, o Histórico e Carismático Treinador, do Grêmio, - Saudoso e vitorioso-, dizia que "poucas pessoas entendem de Futebol, como Glenio Reis!" É verdade... Glenio, é da Singular RBS, foi da Rede Globo, teve Sua Orquestra, e jamais aceitou ser Treinador... Ótimo, porque o Rádio Sulino tem como Sinônimo: Glenio Reis!

(08)- Robinho, Neymar, - atrações maiores da jovem Equipe do Santos, enquanto em Minas Gerais, Atlético, de Wanderley Luxemburgo, é expectativa, no Rio, os 04 Grandes disputarão a fase decisiva. E, no Sul o Grêmio está mais regular do que o Inter; Barça e Real estão iguais, e na Itália, sim… Inter, Roma e Milan, querem o Título. Na Argentina, algo raro historicamente: River (16*)- Boca (18*)-, entre 20 participantes, do Torneio Clausura, que termina em maio. E, o Veterano Verón, continua brilhando.

(09)- Junior, - atual Comentarista Esportivo, da Rede Globo, está entre os Injustiçados Jogadores, da Famosa Seleção de 82, que encantou na Espanha, porém não levou o Título, para a Nossa Quíntupla Coleção. Foi um extraordinário jogador, de Defesa e de Meio Campo, um dos maiores de Todo Sempre, do Mengão. Indiscutivelmente. Hoje é "Fera", com Aplaudida e Mulata Presença, na Telinha, e é Internacionalmente, considerado. E, Compositor d´aquela Copa, com "Voa Canarinho, Voa...!"- Ícone e Fundador, do Futebol de Areia. Foi sempre, também, um exemplo de Profissional e Atleta...

(10)- Roberto Carlos (foto)- "50 Anos de Melodias, Canções, Poesia, e Novas Emoções"- encantando e Cantando, a Milhões de Latinos Americanos, e Principalmente, a Nós Brasileiros, que gostamos da Música Popular, com Letras e Melodias, de qualidade e significação íntima. O Mais Aplaudido Cantor "Canarinho" de Todos os Tempos, para alguns, ele é simpatizante do Vasco, para outros do Fluminense. "Importante, é que o "Atleta da Canção" é "Rei" em Sua Especialidade..." – é merecedor do Respeito e a Conceituação Internacional. Parabéns RC! Compositor e Cantor, um Genial e Talentoso Artista!!!

GRANDE FESTA DE ANIVERSÁRIO DA IGREJA DA GRAÇA
DIA 25 DE ABRIL - DOMINGO - 7 PM
COM MISSIONÁRIO R.R.SOARES

VENHA CELEBRAR
JUNTO COM O
MISSIONÁRIO R.R.SOARES
30 ANOS DA IGREJA DA GRAÇA
ORAÇÃO DE MILAGRES E CURA
MUITA ADORAÇÃO E LOUVOR
UMA FESTA NA PRESENÇA DE
DEUS. NÃO PERCA!!!

SOMERVILLE
85 WASHINGTON STREET - 857 888 6098

RIT Boston

ASSISTA O MISSIONÁRIO
TODOS OS DIAS PELA TELEMUNDO
DE 12:35 AM à 5:35 AM
COMCAST CANAL 19

JS COMUNIDADE

Últimos dias do Embaixador Mario Saade em Boston

FOTOS: PAULO MONAUER E HELENITA MORAES

Embaixador Mario Saade chegou ao consulado de Boston há três anos errando em suas escolhas e a menos de dois meses de ir embora de Boston ainda continua errando. A cada semana que passa deixa mais claro a sua incapacidade de tratar a comunidade e os meios de comunicação com imparcialidade e eficiência. Por ser uma pessoa pública e um funcionário público ao mesmo tempo o Embaixador Mario Saade jamais poderia escolher este ou aquele veículo de mídia privado em detrimento de outros em um primeiro momento para expressar suas opiniões e se comunicar com as pessoas que usam a repartição publica que ele está lotado. Deveria sim primeiro usar o próprio site do consulado para este fim é para isto que ele existe. Afinal de contas todos poderiam acessar o mesmo e saber as suas posições sobre cada tema e serviços consulares. Poderia ter até ali um link de "fale direto com o cônsul" onde ele colocaria as respostas no próprio site. Assim sendo qualquer veiculo de mídia ou membro da comunidade poderia buscar no site informações para saber a sua opinião ou explicação sobre este ou aquele assunto, além dos serviços e claro. Isto é o elementar que se espera de um chefe da casa consular. Entretanto mesmo ele sabendo que temos um total de 11 veículos de mídia escrita, mais de 100 programas em rádios, 4 programas de TV e 6 sites em Massachusetts, ele resolveu privilegiar apenas dois veículos com exclusividades consulares. Qual o argumento? "A fim de estabelecer um meio de comunicação mais ágil com a comunidade". Justo os dois periódicos que o defendem contra as acusações e abusos que ele comete contra a comunidade. A credibilidade dos dois veículos de mídia escrita com este tema 'consulado' esta totalmente comprometida, de acordo com a opinião popular. O embaixador perde a oportunidade no momento de ir embora de ser um agregador e conciliador. Uma pena, pois esta é a verdadeira função de um diplomata.

Frases do embaixador esta semana na mídia:

"Todo cidadão deve sentir-se seguro no Consulado. E o cônsul zelara sempre pela segurança do cidadão. As regras e normas observadas pelo consulado foram estipuladas pelos Poderes da República. Ninguém deve ter privilegio no Consulado de Boston. A lei não será atropelada no grito. A cidadania é exercida pela atitude correta, civilizada e respeitosa", Mario Saade.

1-Como ficam as milhares de pessoas que foram tirar seus passaportes em sua administração e foram mandadas de volta para suas casas por que não tinham comprovante de residência? A lei só pode ser atropelada no grito pelo Sr. Embaixador? Já que milhares de pessoas perderam seus dias de trabalho para ir a consulado e ele mandou todos de volta para casa e exigiu ilegalmente um comprovante de residência para tal. Quem vai se retratar com a comunidade? É desta forma abaixando a cabeça e voltando para casa que a comunidade exerce a cidadania, civilizada e respeitosamente?

2-Quanto à preferência ao atendimento dada pelos Poderes da Republica aos idosos, grávidas, mulheres com crianças no colo e doentes ou deficientes físicos, na sua administração nunca foram compridos. Isso Sr Embaixador Mario Saade não é atropelar a lei no grito por parte de Vossa Excelência? Qual o seu conceito de cidadania correta? Ser submisso a abusos?

"O Governo acaba de autorizar um projeto de reforma do salão de atendimento ao público em Boston", Mario Saade.

Por que só agora o embaixador faz questão de anunciar que foi aprovada uma reforma na área mais deficiente do consulado: a de atendimento? Será que foi por que nunca pediu verbas antes e fez uma solicitação emergencial agora no sufoco e foi aprovada? Toda a mobília do consulado já foi autorizada a troca, mas somente a mobília interna do consulado foi trocada, comprada nova em dezembro de 2009, mas as cadeiras de ferro na área de atendimento continuam lá, estas podem esperar par serem trocadas não é verdade Sr. Embaixador?

A péssima impressão da sala de atendimento em Boston

A dignidade com que a comunidade merece ser tratada na sala de atendimento

"O consulado tem construído parcerias com algumas instituições culturais em Boston. O objetivo é dar visibilidade ao Brasil e a riqueza de seu povo", Mario Saade.

A única ligação e participação ativa cultural conhecida na comunidade do consulado e com o Núcleo de Língua Portuguesa que esta recém começando seus trabalhos e têm no máximo 20 participantes, isso é muito pouco para um consulado como o de Boston e para uma comunidade de 300 mil habitantes.

Carteiras Consulares

Por que o embaixador não coloca uma nota oficial no site consular que só faz 6 carteiras por dia. Será que isso não iria ficar bem em Brasília que questionaria por que ele faz tão poucas carteirinhas diariamente? Uma simples nota no site evitaria muitos transtornos para muitas pessoas que perdem o dia de trabalho para tirar suas carteirinhas e desconhecem que o embaixador só autoriza fazer esta quantidade irrisória de carteirinhas.

HOMENAGEM

Brasileiro Ubiratan Maciel entra para o Hall da Fama do basquete

Campeão mundial de basquete pela seleção brasileira em 1963, o ex-jogador Ubiratan Maciel, morto em 2002, foi anunciado nesta segunda-feira para fazer parte do Hall da Fama do Naismith Memorial, em Springfield, no estado americano de Massachusetts.

Ubiratan foi indicado para a lista ao lado de astros como Karl Malone, Scottie Pippen e Cynthia Cooper, em anúncio que também homenageou o "Dream Team" dos Estados Unidos, que conquistou a medalha de ouro nos Jogos Olímpicos de 1992 com uma equipe formada por astros como Magic Johnson e Michael Jordan.

"As extraordinárias conquistas do eterno Ubiratan deixam o nosso basquete repleto de alegria e orgulho. Bira foi um jogador exemplar, dedicado e brilhante, deixando sua inesquecível marca no basquete brasileiro e mundial. Estar no Hall da Fama é uma homenagem absolutamente justa para quem tanto contribuiu para o esporte", disse Carlos Nunes, presidente da CBB, após o anúncio.

Depois de cinco indicações, Ubiratan Maciel entra para a seleta lista que também conta com os brasileiros Amaury Passos, Hortência Marcari e Togo Renan Soares, o Kanela, entre os treinadores. Além do Hall da Fama do Naismith Memorial, Ubiratan já estava no Hall da Fama da Federação Internacional de Basquete (Fiba).

Na lista desta segunda-feira também constam as homenagens a Jerry Buss, proprietário do Los Angeles Lakers desde 1979, eleito por contribuição ao basquete, além de Bob Hurley, escolhido como treinador. Dennis Johnson e Gus Johnson como jogadores ao lado de Ubiratan, Malone e Pippen. Como equipe, a seleção olímpica dos Estados Unidos dos Jogos de Roma-1960 também entrou na lista.

"Estamos muito satisfeitos de introduzir a histórica de 2010, um diverso e distinto grupo que inclui seis jogadores, um técnico, um contribuinte e duas equipes de elite", afirmou John L. Doleva, presidente do Hall da Fama do Naismith Memorial.

Celtics voltam a vencer e Raptors veem mais um parar no hospital

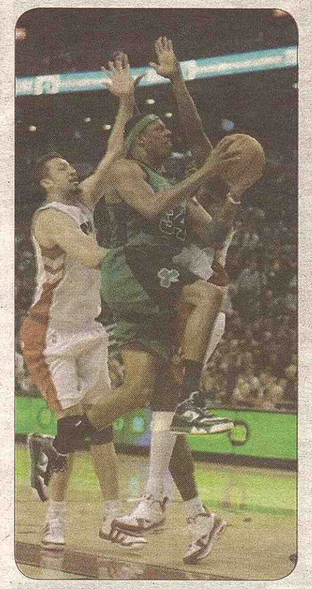

Já classificado para os playoffs da Conferência Leste e com a primeira colocação da Divisão do Atlântico garantida, o Boston Celtics voltou a vencer na noite desta quarta-feira. Em prévia dos mata-matas, o time alviverde passou pelo Toronto Raptors por 115 a 104.

Além da derrota, o time canadense viu mantida a maré de azar com seus jogadores. Um dia depois de perder o ala-pivô Chris Bosh por conta de uma fratura na face, outro atleta da equipe foi parar no hospital.

Logo no início da partida, o ala turco Hedo Turkoglu bate cabeça com cabeça com o armador Tony Allen, dos Celtics, deixando a quadra com o nariz sangrando. Ele foi imediatamente levado para o hospital para fazer mais exames.

Mesmo jogando fora de casa, o Boston já começou melhor na partida, vencendo o primeiro quarto por cinco pontos. Os donos da casa ainda reagiram e viraram o placar antes do intervalo, indo para a parada com dois tentos de frente.

Só que o time visitante voltou bem para o segundo tempo, não tendo problemas para passar novamente à frente no placar no terceiro quarto e confirmar a vitória nos 12 minutos finais de jogo.

Os Celtics contaram com um bom jogo coletivo para sair com o resultado positivo, com cinco jogadores marcando pelo menos 14 pontos. O principal deles foi Ranjon Rondo, maior pontuador do time com 21 tentos. Paul Pierce veio em seguida com mais 20 pontos.

Pelo lado dos Raptors, o armador Sonny Weems também foi um dos maiores pontuadores da partida com 21 tentos nos 35 minutos que ficou em quadra. AE

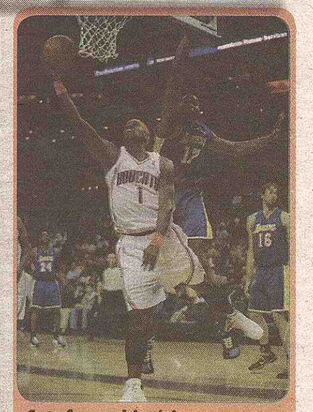

Cats fazem história e avançam aos playoffs pela 1ª vez na NBA

Uma noite história para o Charlotte Bobcats. Com a vitória sofrida nesta quarta-feira por 104 a 103 sobre o New Orleans Hornets, fora de casa, a franquia alcançou os playoffs da Conferência Leste da NBA pela primeira vez desde que foi fundada, em 2003.

O maior herói da classificação foi Stephen Jackson, com 29 pontos. Porém, o cestinha veio do time da casa, Marcus Thornton, com 36 pontos. O armador Darren Collison ainda marcou mais 24 e deu nove assistências pelos Hornets.

Em outros jogos desta quarta, o Indiana Pacers bateu o New York Knicks em casa por 113 a 105, com 33 pontos de Granger, e o classificado Milwaukee Bucks superou o New Jersey Nets por 108 a 89. AE