OS MUTANTES

DOMINGO 4 DE OUTUBRO • 8 DA NOITE

SOMERVILLE THEATRE • 55 DAVIS SQUARE, SOMERVILLE

COMPRA DE INGRESSOS OU INFORMACÕES
617.876.4275 www.WorldMusic.org
INGRESSOS TAMBÉM NO LOCAL Somerville Theatre box office

GRÁTIS Box Spring

SOMENTE 1 SEMANA!
Termina em 9/27/09

Compre um Simons® Bealtyrest® Pillowtop ou King Koil Mattress & o BOX SPRING É GRÁTIS!

Preços apartir de $69.95 JOGO cada peça

Simmons Beautyrest
Bobinas de molas springs-um Bealtyrest Original - fornecido com separação

ORTHO

	Preço Normal	Preço c/ Desconto
Twin Jogo c/ 2 pcs	$249	$129 peça
Full Jogo c/ 2 pcs	$349	$179 peça
Queen Jogo c/ 2 pcs	$399	$229 peça

FREE Box Spring
10 ANOS DE GARANTIA TOTAL

NEWCASTLE PILLOWTOP ibc

	Preço Normal	Preço c/ Desconto
Twin Jogo c/ 2 pcs	$598	$299 peça
Full Jogo c/ 2 pcs	$699	$349 peça
Queen Jogo c/ 2 pcs	$799	$399 peça
King Jogo c/ 3 pcs	1098	$599 peça

FREE Box Spring
10 ANOS DE GARANTIA TOTAL

King koil SPINAL GUARD

	Preço Normal	Preço c/ Desconto
Twin Jogo c/ 2 pcs	$998	$499 peça
Full Jogo c/ 2 pcs	$1098	$549 peça
Queen Jogo c/ 2 pcs	$1298	$649 peça
King Jogo c/ 3 pcs	1798	$899 peça

FREE Box Spring
10 ANOS DE GARANTIA TOTAL

SIMMONS BEAUTYREST FIRM

	Preço Normal	Preço c/ Desconto
Twin Jogo c/ 2 pcs	$1049	$599 peça
Full Jogo c/ 2 pcs	$1199	$649 peça
Queen Jogo c/ 2 pcs	$1399	$799 peça
King Jogo c/ 3 pcs	1998	$1099 peça

FREE Box Spring
10 ANOS DE GARANTIA TOTAL

O GRANDE BILL DIZ:
NÓS NÃO PAGAMOS HIPOTÉCA, NÃO PAGAMOS ALUGUEL, VENDEMOS MAIS BARATO, POR QUE NOSSOS CUSTOS SÃO MENORES!!!

MATTRESSuperSTORE
REVERE 781-286-9990
40 Squire Road–Route 60 (Across From Sozio's)
STORE HOURS: MON.-FRI. 10-8 • SAT. 10-5 • SUN. 12-5
PRIOR SALES EXCLUDES. TOLL FREE 1-866-287-5329 - *ALL PRIOR SALES EXCLUDES

C&N
Beauty Supply
Salon and Services

TODA LINHA DE PRODUTOS
- Keratase
- Alfaparf
- Goldwell
- Redken
- Paul Mitchell
- Sebastian
- Nexxus
- Chi
- Tânagra

Falamos Português
Hablamos Español

NESTE MÊS DE SETEMBRO TODA LINHA BROCATO ESTA NA PROMOÇÃO, VENHA NOS FAZER UMA VISITA E COMPROVE!!!

Uma completa linha de produtos de beleza com os melhores preços.
Afiação e Consertos em Geral
Phone: 617-623-2800 / Fax: 617-623-2801
285 Washington St. - Somerville, MA 02143
www.cnbeautysupply.com

Stephen E. Bandar
ADVOGADO

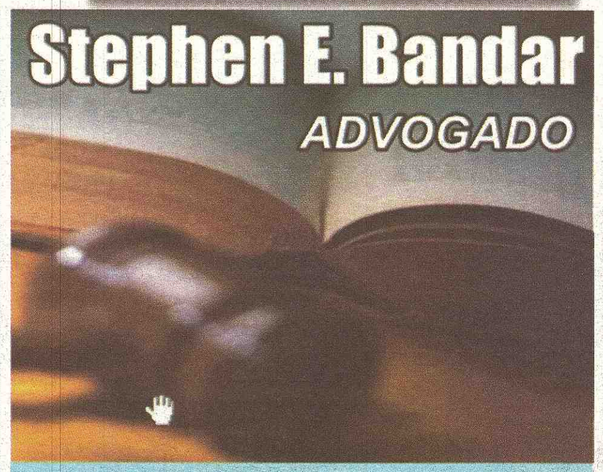

Imigração e Naturalização
Reparação de Créditos
Problemas com Débitos
Acidentes de Carro
Divórcios e Separação
Notário Publico

Em Português falar com
Josy
617.388.2494

2000 Massachusetts Ave, Suite 02
Cambridge, MA 02140
617.354.3434

Apresente este anúncio e receba sua primeira consulta
GRÁTIS!

JS PAGINAS AMARELAS

Para anunciar neste espaço
ligue para: 617.593.1828 ou 857.888.9186
Jornal dos Sports
16 anos ao lado da comunidade brasileira nos EUA

Por apenas U$129.00 por ano, o nome do seu comércio, endereço e telefone podem estar disponiveis em todo o estado de Massachusetts o ano inteiro.

ACTON
BRASIL POPULAR
Agente Fastway
159 Great Rd
978.2644255
Agente Alpha

CAMBRIDGE
GLOBO TRAVEL TOURS
1103, Cambridge St
617-868 0902

MUQUECAS BRAZILIAN RESTAURANT
1093, Cambridge St
617-354 3296

DRACUT
SERAFIM TOWING
09 Blanche St.
978-726 9555

EVERETT
FAMILY AUTO BODY CENTER-LANTERNAGEM E PINTURA
88 East Elm St
617-387 4644

OÁSIS RESTAURANT
781-396 8337

FRAMINGHAM
ROBERTO GAZETA PHOTO-GRAPH E VIDEO
83 concord St, 508 879 3000 e

THIAGOS VIDEO E FOTOS
187 Concord St 508 875 0405

LAWRENCE
WALTER SEGUROS
86 Broadway - 978. 683.3645

LEOMISTER
BRASIL POPULAR
Agente Fastway
65 Central St
978.5377336
Agente Alpha

LOWELL
ADVANCED AUTO SALES
511 Middlesex St
978-441 3879

AMIGOS CONVINIENCE STORE
791 Central St
978-452 7266

CIA B RASIL
Agente Fastway
151 E. Merrimack St
978.4544994
Agente Alpha

MARCELL'S AUTO DETAILING
28 Dix St
978-479 9090

MINAS IMPÓRIO
457 Lawrence St
978-441-6088

MALDEN
BRASIL ON FERRY RESTAURANT
448 Ferry St.
781-397 8808

MARCIAS BEAUTY PALACE
452 Ferry St.
781- 322 2266

MAYNARD
CIA BRAZIL
Agente Vigo
77 Main St
978-461 0015

BRASIL POPULAR
Agente Fastway
77 Main St
978.4610015

MEDFORD
BRASIL BRAZIL INC.
Produtos Natura, Cds, Livros
376-A Main St.
781-333-4274

OÁSIS RESTAURANT
373 Main St
781- 396 8337

PEABODY
FRIGIDEIRA CAPIXABA - MICHELLE'S MARKET E VIA BRASIL
85 Main St.
978-977 0403
80 Walnut St.
978-532 5356

CASA DE CARNES OLIVEIRAS
150 Main St 4-B 978 531 5944

STOW
STOW CAFÉ
118 Great Rd
978.8979330

SOMERVILLE
AFIASE TESOURAS E ALICATE
781 558 8757

ARMAZÉM PRODUTOS BRASILEIROS
511 Medford St 617-623-9467

BRASIL INSURANCE
53 Union Square Ph 617 628 0094, Fax 617 628 7101

ODILHOS HAIR DESING
358 Somerville ave, 617 776 6717.

PÃO DE AÇUCAR
57 union Sq 617 625 0022.

PETISCOS LANCHONET
513 –B, Medford St, 617-776-2049

WEYMOUTH
IGREJA DO EVENGELHO QUA-DRANGULAR
447 Broadway
978-328-8103

WOBURN
AÇOUGUE BRASILEIRO DE WOBURN
494 A Mains St
781-933 1182

LIDER EXPRESS MOVING
Mudanças e Caixas para todo o Brasil
O Máximo em Qualidade e Rapidez
www.lidermoving.com

EXPERIMENTE NOSSO
SISTEMA DE ENTREGA
PORTA A PORTA

Distribuição RÁPIDA e SEGURA
para todo Brasil através de
nossa Central em Minas Gerais

TRANSPORTADORA PRÓPRIA
no Brasil facilitando e agilizando
o tempo de entrega de caixas

LIGUE E CONFIRA! LOCALIZAREMOS O AGENTE MAIS PRÓXIMO DE VOCÊ!
508-263-9989 ATENDIMENTO PERSONALIZADO!
FAX: 1-888-314-3659

MIDSTATE AUTO GROUP.com
810 CARS UNDER $10,000
Troca de freios das rodas dianteiras e traseiras $99.00
somente carros de passeio, não trucks
508.832.8886
www.midstateautogroup.com

Veículos

Vende-se 2001 Chevy Impala LE, todo eletrico, 96k. $4,800.Pagamento facilitado. Falar com Wendell 617-459-7218.

Vende-se 2000 Ford Focus, eletrico, 125k, $2,800. Pagamento facilitado. Falar com Wendell 617-459-7218.

VENDO 96 CHEVY CAVALIER, 96 SATURNO SW2. PAULO MELLER 7815266878

"Vende-se Toyota Camry 94 bege,150k, 4 cilindros, $1.7000. Falar com Igor 587-236-3932"

2000 Madza tudo elétrico, 4 portas todo completo, teto solar a marcha $4.000 - 617.5493550

1999 Ford Escord automático, 4 portas, vermelho $1.000 617.5493550

2000 mazda 152.000 milhas todo elétrico cd player banco elétrico teto solar 5 speed manual p0r $3.500,00

1994 - Honda Accord: 4 portas, a marcha, branco, 4cv. Apenas $1.900. 617-2839626

95 HONDA ACCORD , AZUL, AUTOMATICO, START 180K, EM BOM ESTADO $1.700,00, COM MANOEL 978-239-9531.

1995-VENDA HONDA ACCORD 95, AZUL, AUTO, 180K, START, EM BOM ESTADO. COM MANOEL 978-239-9531.

1995 - VENDE-SE GEO PRISMA PERFEITO ESTADO 95 $ 800,00 - E UM TAYLON 97 SPORT, CD, TOCA FITA, JOGO DE RODAS, AUTOMATICO, 93.000 MILHAS APENAS $ 1.100 MOTIVO - ESTOU VOLTANDO PARA O BRASIL. INTERESSADOS LIGAR (978) 319 3697 OU (508) 373 4814

1996 - Vende-se 1 Toyota Corolla 96 e 1 Nissan Maxima 95 por $1.700,00 cada. Falar com Jefferson 781-922-2623.

1996 - Vende-se 1 Toyota Corolla 96. $1.500.00.Falar com Jefferson 781-922-2623.

1996 - MiniVan - Vendo uma MiniVan ano 96, 4 portas, em bom estado, 120 mil milhas .$1000 Ligar: 617-840-1859

Vende-se 96 Ford Mustang Couper 3.8V6 lindo, pintura esportiva, aerofolio, pneus 18", rodas de aluminio, manual, 147k. Apenas $3,100.00. Falar com Wendell 617-459-7218.

1997-VENDO UMA NISSAM PATHINFINDER 97, 4X4, CD, COMPLETA, BOM PREÇO, 857-888-9186

1997 - Tailon 97 - Igual ao Mitsubish Eclipse, 93.000 milhas automático, jogo de rodas,cd e tape, todo lindo, em perfeito estado, body shop todo equipado por apenas $ 2.500 ligar (508) 373-4814

1997 - VENDO UMA NISSAN PATHFINDER 97, EXCELENTE PREÇO, 857 888 9186Vendo um ford explorer 97 4x4 U$ 3000 (617 999 4588)

Vendo Barato van 1997 ford econoline 350, $1500 617 935 2055

Vende-se 98 Volvo B70, turbo, azul e completo. 109k por apenas $2,900. Tenho outras opcoes.Falar com Wendell 617-459-7218

Vendo um toyota camry 98 U$ 3500 (617 999 45 88)

Vende-se 98 Hundai Elantra, lindo, azul, automatico, pneus novos, roda de aluminio, bancos excelentes, baixa milhagem 83k, apenas $2,100.00. Tenho outas opcoes de veiculos. Wendell 617-459-7218.

1998 - Subaru Impreza: 2 portas, a marcha, azul, 4cv, muito econômico. Todo revisado e com garantia $2.500. 617-2939626

Vende-se 1 Van 98 Ford Windstar Gl de luxo. Falar com Hudson 857-540-2864.

1998 - Subaru Impreza: 2 portas, a marcha, azul, 4cv, muito econômico. Todo revisado e com garantia $2.500. 617-2939626

Vende-se 99 Chevy Astro, van, completo. 83k por apenas $3,200. Tenho outras opcoes. Falar com Wendell 617-459-7218

Vendo Escort Ano 99 Com 136 mil Milhas, 4 portas, automático, vermelho, valor $850.00 Phone: 617-549 3550

1999 Corolla : A marcha, branco,super econômico, motor 1.8. $1.800. 6172939626

1999 - Vende-se 1 Van Ford 99 $900.00. Falar com Jefferson 781-922-2623.

1999 - Vendo um Kia Sephia 99, Auto. 617-888-0624, Paulo

Vende-se 2000 Dodge Grand Caravan, lindo, apenas 75k, $3,600.00. Pagamento facilitado, tenho outras opções. Falar com Wendell 617-459-7218.

Oportunidade. Vendo honda civic ano 2000, excelente condicoes, impecavel, 857 888 9186 (alex)

Dodge Cargo 2000 - 256 mil milhas - motor e cambio a toda prova $1,800.00 - Francisco 508-8162342

Vende-se 2000 Chrysler Concord, cor prata, lindo, automatico, todo eletrico, baixa milhagem 92k, $3,200.00 pagamento facilitado. Tenho outras opcoes. 617-459-7218 Wendell.

Vende-se 2000 Toyota Corolla, 130k, automatico, cor bege. $4,600.00. Falar com Marcos 978-490-9724

VENDO UM HONDA CIVIC 2000, AUTO, SUPER CONSERVADO 857 888 9186.

2000 - MAZDA - Vendo uma micro van ano 2000, prata bem coservada, por bom preco. obs: motivo , viagem p/ o brasil. Tel: 978 654 8169

2000 - Vendo 2000 Ford Windstar toda equipada para pintura de parachoques. Com tintas e maquinário, incluindo a loja. Motivo mudança. 617 3084455

2000 - Windsar toda equipada para pintura de parachoques. completa. Oficina ambulante. Motivo mudança. 617.3084455

2001 - Focus: Automatico, 4 cilindros, 4 portas, econômico em ótimo estado. 617-2939626

2001 - Ford Scape XLT : 67 mil milhas, 4x4, pneus novos, V6 bem conservada. $6 mil 978.8698328

2001 - Vende-se 2001 Ford Escape, 4 portas, automatico por $4.500. Ligar no 978-513-5210.

Vende-se 2002 Dodge Stratus - Rt, manual, completo, esportivo. 129k $4,000.00. Pagamento facilitado, tenho outras opções. Falar com Wendell 617-459-7218.

2002 Chevrolet Avalanche, 114k particular, branca, cabine dupla, completa, inteirissima 2 dono vende ou troca por carro de menor valor - 603-438-9926 Edivaldo

2002 Honda accord completo, 617 602 7177 e um 2000 Ford Windstar, completo, 617 602 7177

2005 - Vendo Pontiac Grand AM 2005 - 56,7000 milhas - Trocado óleo a cada 3 mil milhares. Forte e Potente na neve - Fotos por e-mail - apenas $13.995 - Facilita Pagamento - Tel: 508-679-7991 ou e-mail: hotron2002@hotmail.com

Jetski - Vende-se um Yamaha motor 1.200 por apenas $3.000.00 contato Cristiano: 978-726-8413

Leilao de carros: Pague somente o preço da linha mais comissão. Simples rápido o método de comprar seu carro. 617-2939626 - Sandro

Vende-se Ford Focus Wagon, excelente garantia e automatico. Revisado $3,500.00. Ligar 978-869-8328.

Vendo Um Caminhao Tow, 781 485 7676 - Jogo seu carro fora,781 485 7676

VENDE-SE VAN PONTIAC MONTANA - Estou indo pro Brasil e vendo Van completíssima 2003, linda, DVD, Start On, Airbag, Controle p/portas e muito mais. Ótimo carro. Negociamos. $3.800 (978)7298682 com Marcos.

Anuncie no JS, Classificados GRÁTIS por até 4 semanas
mande seu anúncio para info@jornaldossportsusa.com

Vendo uma Dodge Van de 1999 (modelo basico), em otimo estado de conservacao e sem problemas mecanicos.A van é azul marinho e tem pneus novos. Vendo por $2.700 US Dollars ou melhor oferta. Ligar para 857 251 2896

Vende-se Ford Fucus 2001, automatico, completo, lindo por $1,600. Falar com Oliveira no 978-884-8474.

Vendo ou troco F350 Dump a Diesel em bom estado por caminhonete, 781-656-2490 $5.000 mil

Vendo F150 cor azul, cabine estendida, v8, 4X4. 978 513 5210

Vendo F 150.4 X 4 cabine estendida cor azul ano 2001. 1.860.778.6035

Vendo BARATO Dodge intrepid $1900 completo 617 935 2/55

COMPRE SEU CARRO ZERO COM EXCELENTE PREÇO E SEM BUROCRACIA NA FORD DE MEDFORD, FALE COM ENIO DRUMOND. 617 957 1439

Anuncie no JS, Classificados GRÁTIS por até 4 semanas
mande seu anúncio para info@jornaldossportsusa.com
O retorno é garantido
O JS tem o maior e melhor
classificados de Massachusetts

Venda & Manutenção de Computadores

Igor Nardy - Técnico Certificado. Manutenção de computadores e laptops em geral. Remoção de virus; Formatação e Instalação do Windows VISTA e XP em Português ou Inglês Configuração de Redes, Internet e Wireless. Instalação de ANTIVÍRUS e diversos programas. Recuperação e Back-up de dados. Orçamento e visita á domicilio grátis. Contate 24h: IGOR 857-236-3932.

Remoção de virus a partir de $50 - Computadores a partir de $199 - Windows XP com tela plana e Web Cam para MSN. Com programas para edição de Fotos e vídeos, toca e grava CD e DVD. Ótimo computador para falar com sua familia no Brasil. 617-460-5995 Wagner Antunes

A MAIS CONVENIENTE SOLUÇÃO PARA Atendimento On-line!
WEBSITES E BUSINESS CARDS!
* Websites Modernos VOCE MESMO PODE ATUALIZAR! (Painel Administrativo)
*Portais
*Manutenção
*E-commerce
*Intranet
e muito mais...
desde 2005
1.000/FULL COLOR Business Cards por apenas: U$ 89.99!
SABE QUEM CONFIA NA GENTE ?
Floripa B57 Café Pelo INMAN WIZARD musicglobe.com Bread & Co
www.intelligentwebcrew.com Consulte nosso portfólio on-line!
563 Broadway - Everett, MA - 02149
phone: (617) 381-4441 info@intelligentwebcrew.com

Caderno JS

Cercada por homens, Sabrina Sato fotografa para catálogo de moda

Sabrina Sato posou para as lentes do conceituado fotógrafo André Schiliró, como a mais nova garota-propaganda da marca Sawary em sua campanha para verão 2010. As fotos foram realizadas em pontos turisticos de Natal, Rio Grande do Norte, como a Praia do Hotel Ocean Palace, a Praia do Amor, as falésias e a Ponta do Pirambu.

Página 16

Página 19

Curvas perigosas... Megan Fox é capa da 'Rolling Stone'

A atriz está linda, poderosa e absoluta em ensaio para a revista "Rolling Stone" de outubro. Megan é apresentada na publicação como a "mais sexy menina má dos Estados Unidos" e as fotos seguem o tema: tem a atriz com pose de roqueira, mas de shortinho, de maiô com transparências, com o bumbum para o alto... É bem verdade que Megan Fox é figurinha constante em ensaios sensuais, mas tem alguém aí enjoado?

IMMEDIATE AUTO GLASS
VAMOS ATE SUA CASA PARA TROCAR
TRABALHAMOS COM SEGURADORAS
GRANDE EXPERIÊNCIA NO RAMO
HECTOR - 617 515 6949

MIDSTATE AUTO GROUP.com
810 CARS UNDER $10,000
508.832.8886
Rotação dos pneus $9.99
Troca de Óleo $19.85
Check up geral do ar condicionado $39.99
www.midstateautogroup.com

FALANDO DE Cinema

MÃO NA MASSA

BOA CAUSA

Cameron Diaz 'põe a mão na massa' para construir muro

FOTO: GROSBY-GROUP

Cameron Diaz deixou o glamour de lado para ajudar na construção de um muro em Boston, em celebração ao primeiro Dia Nacional de Serviço e Memória, referente aos ataques terroristas em Nova York, há oito anos.
A atriz literalmente colocou a mão na massa e ajudou na obra, sujando suas mãos e roupas de terra, mas sempre com um sorriso no rosto e se divertindo muito. Tudo pela boa causa!

Eles também usam rosa

Ashton Kutcher, Brad Pitt e outras personalidades masculinas apostam no rosa na hora de se vestir

Agora é oficial; Gisele Bundchen está grávida

Gisele Bundchen está grávida, informou nesta sexta-feira a TV dos Estados Unidos, citando o jogador de futebol americano Tom Brady, casado com a supermodelo.
Brady disse ao canal esportivo ESPN que ele e Gisele esperam um filho.
Quarterback do time de futebol americano New England Patriots, de Boston (Massachusetts), Brady se casou com Gisele Bundchen no início do ano.
A revista People já havia informado, em junho passado, que Bundchen esperava seu primeiro filho, mas o casal não confirmou a notícia na ocasião.
Será a primeira criança de Gisele, mas Brady já tem um filho, com sua ex-namorada Bridget Moynahan.
Gisele Bundchen, 28 anos, é considerada a modelo mais bem paga do mundo, com uma fortuna de 150 milhões de dólares, incluindo os 35 milhões ganhos em 2008. **AFP**

Premier Dental Associates
Valorize sua melhor forma de expressão
SEU SORRISO.
(508) 318-6333
www.premierdentalassociates.net

NOVELAS

Bela a feia

QUINTA-FEIRA, 17 - Rodrigo e Ivo saem por um elevador e Vera chega pelo outro. Os dois não se vêem. Vera é atendida por Bela, mas foge ao ouvir a voz de Adriano. Vera revela à Hortência que encontrou com Adriano no dia em que foi até o apartamento de Rodrigo. Adriano diz para Bela que gostou muito de ter conhecido Clemente.

SEXTA-FEIRA, 18 - Adriano fica incrédulo e furioso ao ver sua mãe e o pai de Bela juntos. Basílio e Flechinha se preparam para assaltar o motel onde Samantha e Armando estão. Flechinha e Basílio rendem o segurança e entram no motel. O casal está na maior clima, quando é surpreendido pelos bandidos.

Poder Paralelo

QUINTA-FEIRA, 17 - Rudi entra em seu apartamento arrasado. Laila está a sua espera. Ele revela que desde criança Tony faz tudo para atingi-lo. Laila diz a Rudi que Tony é perigoso. Fernanda garante a Tony que não vai contar nada sobre os encontros deles para Bruno. A pessoa que Tony contratou o avisa de que Bruno saiu do hotel.

SEXTA-FEIRA, 18 - Khalid avisa a Téo que terá que resolver uma emergência. Ele vai até o local onde o motorista e o ajudante estão e diz a eles que eles terão que reconhecer o caminhão. Lucas encosta o caminhão. Tucci para. Lucas afirma que eles vão esperar amanhecer para entrar em São Paulo.

TEMPO

Sexta-Feira, 18/09	Max.: 23ºC Min.: 8ºC
Sábado, 19/09	Max.: 19ºC Min.: 7ºC
Domingo, 20/09	Max.: 23ºC Min.: 12ºC
Segunda-Feira, 21/09	Max.: 23ºC Min.: 15ºC
Terça-Feira, 22/09	Max.: 24ºC Min.: 14ºC
Quarta-Feira, 23/09	Max.: 23ºC Min.: 17ºC

Notícia DA HORA

Deixa que eu Filmo

Jornal da Record inicia exibição da nova série de reportagens especiais
Iniciou na segunda-feira 14, o Jornal da Record com a exibição da nova série de reportagens especiais: Deixa que eu Filmo
Durante 40 dias, o repórter Vinícius Dônala percorreu pelos grandes centros urbanos do País para mostrar que a produção jornalística a partir do uso de tecnologias móveis digitais como celulares e câmeras digitais crescem cada vez mais.
A nova série do Jornal da Record, que vai ao ar até o próximo sábado 19, apresenta uma matéria exclusiva realizada com um aparelho de telefone celular.
A equipe de reportagem da Record desenvolveu uma grua (espécie de guindaste utilizado em gravações, para movimentação da câmera em tomadas de cena do alto) e acoplou um telefone celular na ponta de um cano de PVC para realizar a captação das imagens e também para gravar as passagens (momento que o repórter aparece na matéria) de Vinícius Dônala.
Dividida em seis matérias, a série de reportagens especiais revela ainda que atualmente todos podem produzir a própria realidade.
Antigamente a imprensa era a primeira a chegar ao local do fato para produzir as imagens. Nos dias de hoje, com um aparelho de celular na mão, o cidadão comum capta as imagens de um acontecimento e envia para a imprensa, revelou Vinícius Dônala.
O repórter mostra ainda como uma família ganha até R$ 5 mil por mês gravando imagens com aparelhos celulares.

PARAÍSO

QUINTA-FEIRA, 17 - Ricardo não aceita que Otávio esteja apaixonado por Maria Rita. Tobi leva Terêncio e Zé Camilo para almoçar em sua casa. Eleutério diz que Vadinho tem o dever de assumir a prefeitura.

SEXTA-FEIRA, 18 - Pedro do Posto teme que o povo não recolha mais impostos ao governo depois da construção da ponte. Mariana torce para que Zeca fique ocupado com a cooperativa. Norberto e Geraldo se emocionam com as homenagens mútuas.

SÁBADO, 19 - Mariana conversa com sua santa sobre Maria Rita. Antero diz que não se opõe ao casamento, se Maria Rita aceitar. Leni supõe que Mariana esteja fazendo alguma coisa para manter Maria Rita e Zeca afastados.

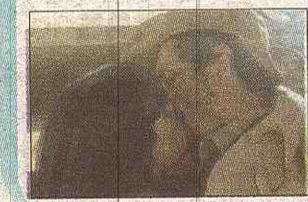

Caras & Bocas

QUINTA-FEIRA, 17 - Socorro descobre o disfarce de Felipe. Lili ameaça denunciar Judith se ela não lhe pagar. Denis insiste que Amarilys viaje com ele e consegue o apoio de Dafne e Cléo. Felipe confessa para Gabriel que Bianca foi ver Xico. mais vontade de beijar Tatiana.

SEXTA-FEIRA, 18 - Ao tentar capturar Xico, Edgar assusta o macaco e provoca a maior confusão. Os capangas de Edgar prendem Xico, mas Socorro o ajuda a escapar. O desfile acaba dando errado e Bianca fica arrasada.

SÁBADO, 19 - Xico não aceita a proposta de Bianca e ela se irrita. Felipe tenta convencer Bianca a desistir da ideia de ser empresária. Gabriel se anima com a possibilidade de Dafne estar grávida. Léa não consegue pagar a conta do restaurante e fica constrangida.

A VIDA

QUINTA-FEIRA, 17 - Helena prefere ficar no hospital com a irmã e libera Ellen para ir para casa. Os amigos de Marcos e Tereza conversam sobre o casal, fazendo comentários sobre o divórcio e as complicações que Marcos tem com a Receita Federal.

SEXTA-FEIRA, 18 - Marcos percebe que Helena chorou e a modelo diz que está lembrando dos momentos que passou na cidade. Marcos a convida para jantar e promete uma surpresa a ela.

SÁBADO, 20 - Marcos e Helena conversam durante o jantar no iate. Benê invade o apartamento de Helena à procura de Sandra. Ellen e Ariane se assustam.

TV GLOBO, BAND, PFC, HIGH-SPEED INTERNET, DIGITAL FONE, CABLE TV - 617.7183652 ROBERTA

DIRECTV - GLOBO, BAND, BAND NEWS, PFC E MUITO MAIS POR MUITO MENOS. 120 CANAIS + TV GLOBO 39.98- INSTALACAO 100% GRATIS E RAPIDA. LIGUE E SAIBA MAIS. 339.298.9206 OU 857.888. 9186.

1-781-590-0003 / 1-978-935-2007
120 CANAIS+ TV GLOBO $39.98
TV GLOBO $19.99
INTERNET $19.99
TELEFONE ILIMITADO $24.99

JORNAL DOS SPORTS USA

617.593.1828
Paulo Monauer
ANUNCIE COM A GENTE

ACADEMIA BRASILEIRA DE JIU-JITSU MESTRE PETRUS MELO
Classe para homens mulheres e crianças
De Segunda a Sábado das 9:00am as 8:00pm
W.B.T.T.C MAIN BRANCH 313 Mystic Av Medford - MA 02155
W.B.T 1519 MIDDLESEX ST. LOWELL, MA 01851
339.221.5393

ANUNCIE NO JS.
Classificados GRÁTIS por até 4 semanas, mande o seu anúncio para
info@jornaldossportsusa.com
O retorno é garantido!
O JS tem o maior e melhor classificados de Massachusetts.
Visite também nossa nova página na internet
www.jornaldossportsusa.com
e fique por dentro de tudo que acontece no MUNDO.

Acabou a gasolina, trancou a chave no carro, precisa de reboque ou vai jogar seu carro fora.
Marcelo's Towing
508 250 2352

EASTERN AUTO REPAIR
ALINHAMENTO E BALANCEAMENTO

- A/C
- ENGINES
- BRAKES
- TIRES
- TUNE-UP
- ALIGNMENT
- TRANSMISSION
- COMPLETE DIAGNOSTIC

781-388-6996
781-388-1977

WIZARD Everett
Seu sucesso está em suas mãos!
Diga adeus a crise...
Invista em você!
LIGUE: (617) 381-0160
Temos alfabetização em Português para crianças
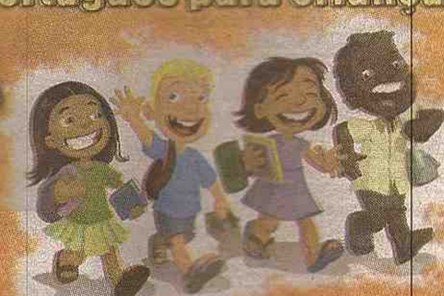
NOSSO ENDEREÇO:
563 Broadway - Everett,MA 02149

MASS AUTO REPAIR SOB ADMINSTRAÇÃO DO GE
GE'S AUTO PREPAIR NA MASS AUTO REPAIR EM SOMMERVILLE.
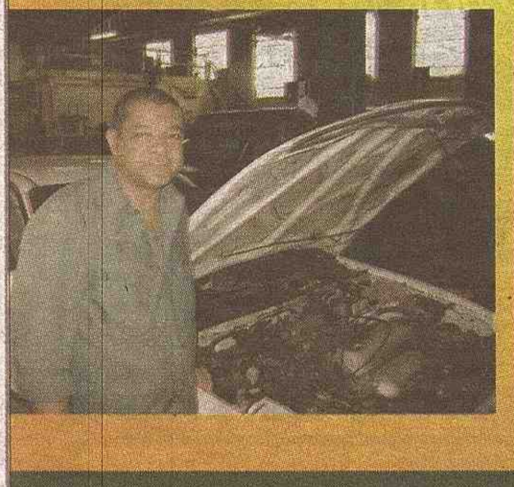
Suspensão
Escapamentos
Diagnóstico Computadorizado
Tune-up
Freios
Montagem de Pneus Usados
A/C
Motor
Transmissão
631 SOMERVILLE AVE SOMERVILLE
617 666 1626 / 781 831 1034

ATENÇÃO

Dentes perdidos ou defeituosos?
Nova tecnologia que nos permite recolocar dentes em um dia

Ligue e marque sua consulta
"Falamos Português e temos preços especiais para Brasileiros"
Primeira consulta e radiografia panorâmica gratis!

PERIODONTIA, ESPECIALIZAÇÃO EM IMPLANTES
Exames, Limpeza, Tratamento de gengiva
Restaurações, Extrações, Tratamento de canal
Coroas e pontes, Próteses, Dentaduras

Sorria
e Mastigue com Tranquilidade

Aceitamos VISA/MASTERCARD
Plano de Pagamento CARE CREDIT

DENTPLANT
Consultorios em Boston e Central Mass.

978-840-3366
www.dentplant.net

Century 21

SEU MORTGAGE SUBIU?
NÃO ESTÁ CONSEGUINDO REFINANCIAR SUA CASA?
SEU JUROS ESTÁ VARIANDO DEMAIS?

SUA CASA VALE MENOS QUE VOCÊ PAGOU POR ELA?
Evite que o banco tome sua casa (foreclosure)
EXISTE SOLUÇÃO
Podemos te ajudar a tentar fazer um LOAN MODIFICATION ou SHORT SALE
Trabalhamos direto com advogado, sem custo algum para você fazer o Short Sale
NÃO DEIXE PARA DEPOIS, LIGUE HOJE MESMO
680 Broadway, Everett, MA 02149 - Maria Silveira - 781.241.3228 781.854.1879

MDN Studio Recording Boston
Somos profissionais na área com mais de 10 anos
Fazemos gravações de CDs, DVDs com alta tecnologia
508.933.2589 Cell

JORNAL DOS SPORTS
Classificados
TODA semana
centenas de ofertas para você
Imóveis para você comprar e alugar nos EUA e no Brasil, ofertas de emprego, transportes e cargas, saúde e estética, hardware e software, serviços, veículos, páginas amarelas e muito mais!
Faça como mais de 110 anunciantes satisfeitos, anuncie aqui no JS você também!
Promoção
Classificados Grátis!!!
até 25 palavras você não paga nada por 4 semanas
envie seu texto para info@jornaldossportsusa.com, teremos o maior prazer em publica-lo.

Para os demais anúncios
LIGUE 617.593.1828
ou
857.888.9186
www.jornaldossportsusa.com

Terapeuta Sentimental

Amor, Negócios, Saúde, etc

Pós Graduada no Brasil

Ligue e marque um horário
Dra. Marah Sadigursky
617-958-0007 / 857-241-0769

O melhor da televisão brasileira e o melhor do futebol brasileiro por apenas $ 29.95/mês.

PFC
100% FUTEBOL
www.pfc.globo.com

Brasileirão Série A
Brasileirão Série B

ASSINE JÁ.
1 800 266 2278

TV GLOBO INTERNACIONAL
www.tvglobointernacional.com.br

comcast.

Limitado a TV Globo e uma única conexão. Não disponível em todas as áreas e limitado a clientes residenciais. O preço anunciado requer a subscrição do Standard Cable Service a taxas regulares. Preço sujeito a mudança. Preço não inclui equipamento, taxas de instalação, impostos e fees de franquia. Assinatura de Basic Service é necessária para receber outros níveis de serviço. Conversor digital e controle remoto necessários para receber Globo e PFC. Nem todos os programas estão disponíveis em todas as áreas. Ligue para informar-se sobre restrições e maiores detalhes ou visite www.comcast.com. ©2009 Comcast. Todos os direitos reservados. Todas as outras logomarcas são propriedade de seus respectivos donos.
GBRX18BP-0709V2-A36BR

Nota de esclarecimento dos jornais comunitários em Massachusetts

Declaração conjunta a Comunidade

Com relação as declarações do sr. Fausto DaRocha no seu programa diário, na sexta-feira, 11 de setembro, conclamando seus ouvintes a promover um boicote aos anunciantes dos jornais comunitários em Massachusetts, temos a esclarecer o que se segue:

1. **Fomos acusados no programa de sermos contra uma legalização dos imigrantes nos USA;**
2. **Os nomes dos nossos veículos de mídia foram citados várias vezes no programa, sendo os ouvintes incitados a boicotar os anunciantes que veiculam suas propagandas nos mesmos;**
3. **Fomos atacados porque somos a favor do Censo;**
4. **Fomos acusados de não apoiar o movimento pela legalização.**

Nossos veículos juntos somam 70 anos reportando histórias de sucesso, de êxito, de fracasso, de dor, de alegria, de festa, de vida e de morte. Retratamos gente honesta e trabalhadora e também denunciamos os desocupados e os desonestos. Mostramos cada centímetro desta imensa comunidade que luta contra as adversidades, as injustiças, a saudade de casa e dos que ficaram lá no Brasil. Nossa bandeira é prestar serviços para a comunidade brasileira. Independente das nossas linhas editoriais. Cada um dos nossos veículos têm mais histórias do que Fausto DaRocha possa imaginar ou pensar.

Mostramos também gente como Fausto DaRocha, talvez mais do que qualquer outra liderança brasileira em todos os tempos, e foi nas nossas páginas que reverberou seus feitos e desfeitos. Porém, nos últimos dois anos os fatos se reverteram e ele passou a fazer parte dos nossos veículos com artigos e editorais mostrando o outro lado de sua história, totalmente incompatível com a sua função de ativista comunitário. Há algumas semanas sua posição intransigente contra o Census 2010 vem causando tumulto, confusão, desinformação, consternação e radicalismo, apelando para o medo e o pavor numa comunidade de gente trabalhadora e honesta. Há muito tempo parou de unir forças e ultimamente só pensa em medir forças e desunir a comunidade.

APOIAMOS incondicionalmente ao Census 2010, porque acreditamos que será a maneira correta e segura de se ter uma idéia de qual é o real tamanho da comunidade brasileira nos USA, de garantirmos recursos para a educação, saúde, representatividade e tantos outros programas que beneficiam a nossa gente. Sempre mostramos e continuaremos mostrando aos leitores, com artigos, editoriais, reportagens e textos a nossa posição A FAVOR DA LEGALIZAÇÃO não só da comunidade brasileira, mas de todo e qualquer imigrante indocumentado que more neste país que nos acolheu.

Informamos que se preciso for buscaremos amparo legal se formos prejudicados em qualquer forma, modo ou circunstância por causa das declarações irresponsáveis e absurdas de Fausto DaRocha. Os nossos leitores que sempre foram a razão de existirmos saberão distinguir o oportunismo e o radicalismo presentes nas declarações infelizes de Fausto DaRocha.

Refutamos integralmente as declarações infelizes de Fausto DaRocha e nos reservamos o direito sagrado de continuar informando a comunidade brasileira, mesmo que para isto tenhamos que contrariar os interesses escusos e os argumentos nocivos de quem quer que seja.

Boston, 11 de setembro de 2009

Walter Martins e Paulo Monauer - Jornal dos Sports USA
Wanderley Resende - A Notícia e Metropolitan News
Edirson Paiva - Brazilian Times

Transportes e Cargas

Não Ande Mais a Pé ou de Carona...
Precisa ir a Igreja, Supermercado, Mall, Cinema, Aeroporto, Visitar um Amigo, ir para o Trabalho, ir a Alguma Cidade Vizinha, Festa, Casamento, Batizado. Enfim se Precisar Sair e Não Sabe Como. Posso te Levar ou te Trazer. É so me Ligar, Estou 24 Horas a sua Disposição.... Noite ou Dia.

Serviços

Cambridde - Costureira - Reforma e concerto em roupas de homem e mulher. Faço bainhas, ponho zippers e tudo que for necessario para modificar e ajustar sua roupa.Ligar para 617-864-0294.

Lynn - Aulas de Ingles e traducoes email para englishgabbi@hotmail.com falar com Leticia Gabbi no fone 781-864-3093.

Costureira - Reforma e conserto. Faço bainha em calças, coloco zippers e tudo que for necessário para modificar e ajustar sua roupa. Ligue para 617-764 0294 (???)

House Cleaner - me ofereco para help ou fixo. Tenho pratica e dias disponiveis, tambem para part time e fins de semana. Lidia de Alston, ligue para 857-540-2154.

Costureira - reforma e concerto em roupas de homem e mulher. Faco bainhas, ponho zippers e tudo que for necessario para modificar e ajustar sua roupa.Ligue para 617-864-0294

Costuras em Geral, Bainha de calça, botões etc, ligue para 617 3886072

Compra-se schedule de limpeza de casa em Worcester e regiao. Ligar para 508-410-7128

Compro schedule de limpeza de casas em qualquer area. 781.608.9809 Aline

Pão De Açucar Market em Somerville, o mercado mais completo em variedades de boston, temos + de 90 tipode ervas naturais,ervas para emagrecimento ,sal amargo,pedra hume,enxofre, pinico, foice, enxada, e muito mais sejam todos bem vindo (617)625-0022.

Vendo compania de limpeza estabilizada a 6 anos com otimos ganhos somente interessados ligar para Reggie (978) 884-6325.

SE VC PRECISA DE ALGUÉM PARA CUIDAR DE SEU FILHO COM DEDICAÇÃO ,ME LIGUE! KATIA (781)480-3364 - MORO EM MALDEN,CUIDO EM MINHA CASA.

Professor Junior Catão esta lecionando na área de Lowell. Maiores informações sobre aulas particulares de inglês e português ligar para 617.899.4658

Celular TMobile (ligue para Brasil, EUA e Canada sem limites por $65.00 ao mes).

Visite nosso site www.celuardecontazero.com. Indique 3 amigos+ 25%/5+ -$50% 10=100%. Fique você também livre de conta ou venha ser um representante. Ligue para 1-800-763-8214, JR.

Globo = $79,00, Internet super rápida = $19,95, Band - PFC - Globo e mais 80 canais = $30,00 por mês sem contrato, sem social. Falar ocm Oliveira 1-800-763-8214.

Nails Printer contrata vendedora bilingue. Necessario ter experiência de um ano em vendas, ter carro e disponibilidade para viagens. Profissionais qualificados enviar curriculo para livenailsprinter@yahoo.com

Vendo Computador HP - Pentium 4 Sistema completo com Windows Xp Profissional, Microsoft Office 2007, Internet Explorer 8, ant-virus. 2 CD's - cursos de Ingles interativo em audio e video. HD 40Gb, 512RAM, grava e toca DVD e CD. $ 250.00 Silvio. 617-595-3339

Me ofereço para help ou fixo Tenho pratica e dias disponíveis. Moro em Everett , favor ligar para 857.312.2344 e falar com Ester.

TERAPEUTA SENTIMENTAL, POS GRADUADA NO BRASIL, AMOR, NEGOCIOS, SAUDE E ETC. LIGUE E MARQUE SEU CONSULTA. 857-2410769 OU 617 958 0007.

ESTÁ ENDIVIDADO NO CARTAO DE CREDITO E QUER SE LIVRAR DAS SUA DIVIDAS DE FORMA SIMPLES E LEGAL COM SUAVES PAGAMENTOS? ENTAO LIGUE 857 888 9185

Aulas de inglês, traduções e serviços de intérprete em cortes e hospitais. Professora/intérprete treinada com experiência. Tratar com Cynthia. 781-391-4308. cynthiasmith200@hotmail.com.

Atenção manicures chegou a nova impressora de unhas!!! impressão de desenhos, cores e mais...acesse nosso site www.5nailsprinter.com

BABY-SITTER EM MELROSE - TENHO EXPERENCIA, CUIDO DO FILHO COM CARINHO E ATENÇÃO. PODEMOS NEGOCIAR SE VC PRECISAR BUSCO E LEVO SEU FILHO EM CASA, SEGUNDA A SABADO, CUIDO DE CRIANÇAS DE 0 A 5 ANOS. TIA DANI 781-3531049

Total Help - Acidentes de carro acontecem de repente e de surpresa. Então, o que fazer se você se envolver em um acidente? Ligue para Raquel da Total Help, Inc. Ela pode te ajudar, se você se feriu na sua casa ou qualquer outro lugar público. Total Help (857)668-2991

Caixas e mudanças para o Brasil?

Envie com quem faz a diferença e tem preço que não pesa no seu bolso.

TOTAL MOVING EXPRESS

Integridade e Transparência

Servindo as regiões de MA, CT, NY e NJ

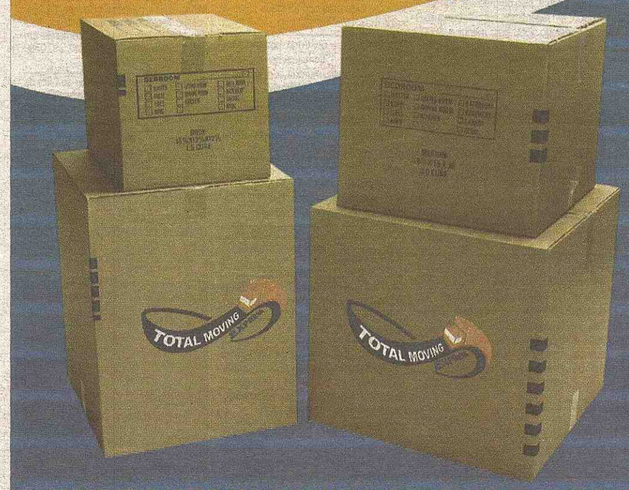

CARTÃO PREFERENCIAL ADQUIRA JÁ O SEU!

ENVIOS DE CAIXAS MUDANÇAS PARA O BRASIL

Phone: (339) 227-6464
Fax: (339) 227-6463

Toll Free: 1 (800) 366-1217

25W Olimpia Av.
Woburn,MA01801
www.totalmovingexpress.com

Lindsay Lohan encontra Jesus Luz em Nova York

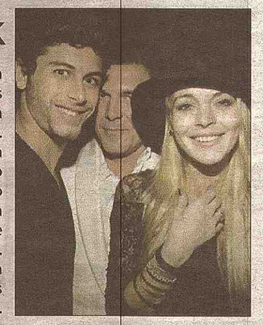

Lindsay Lohan encontrou Jesus. Mas calma dramáticos, a fofa não se converteu e apenas esbarrou com o brasileiro Jesus Luz numa festa em Nova York.
O modelo foi acompanhado de titia Madonna na inauguração do hotel The Standard, localizado no Meat Packing, em Nova York. Na boate do hotel, a The Boom Boom Room, nossa intrépida Lindsay se esbaldava na pista e foi lá mesmo que eles se cruzaram.
Também baixaram por lá o empresário da cantora, Guy Oseary, o fotógrafo Steven Klein, os atores Jude Law e Kirsten Dunst.

Desfiles de Mulheres

Tops brasileiras brilham no desfile de Carlos Miele; As tops brasileiras Gracie, Aline Weber e Viviane Orth foram as estrelas da passarela de Carlos Miele em seu desfile na Semana de Moda de Nova York

O Retorno do Jedi:

O popstar britânico Robbie Williams continua com seus excêntricos hábitos. Segundo o Daily Mail, o cantor saiu do hotel Meurice, em Paris, trajando o seguinte figurino: pijama e robe de seda, com óculos escuros, e carregando um sabre de luz - artefato popularizado pela série "Star Wars".

Lily Allen já está no Brasil. E mais: a cantora anda empenhada em descobrir o que tem de bom para se fazer por aqui. "Já em São Paulo. Sugestões para o almoço?", postou no twitter, nessa terça-feira (15.09).
Lily se apresentou no Via Funchal, na quarta-feira 16, no Rio de Janeiro. Vamos ajudar a moça via twitter? Lily na noite do Baixo Augusta depois de comprinhas no Baixo Jardins (foto).

Especulando

No terceiro capítulo de Viver a Vida, da Globo, Helena (Taís Araújo) posa para um ensaio fotográfico no Pier Mauá, no Rio de Janeiro, para um trabalho publicitário. Mas, a modelo está tão preocupada com a irmã Sandrinha (Aparecida Petrowky), que não consegue se concentrar durante as fotos. O motivo é a gravidez inesperada de Sandra, que mantém um relacionamento conturbado com o malandro Benê (Marcelo Mello).
Segundo os figurinistas da novela, Marie Salles e Antônio Medeiros, o ensaio foi inspirado na modelo Veruska, famosa por editoriais na África, nos anos 70. Meias com a estampa de bichos, cabelo selvagem e pinturas de bicho foram as características usadas no ensaio da modelo.

Olivia Wilde, talento e beleza revelados no seriado de sucesso "House", domina as páginas da GQ de outubro, informa o Egotastic. A atriz, já eleita a mais sexy do mundo, estrela um ensaio sensual na publicação, que usa e abusa do sex appeal da beldade em fotos sob o tema "nude".
Tendo a praia como pano de fundo, a "discípula de Gregory House" veste apenas lingerie, a maioria pequena e em variações de bege. O tom forte fica por conta de um body vermelho sangue.

Georgia Jagger, filha do cantor Mick Jagger é da modelo e atriz Jerry Hall, continua avançando em sua carreira como modelo. Segundo o Daily Mail, a garota de 17 anos acaba de posar para uma campanha da marca Hudson, na qual aparece vestindo apenas jeans e sutiã e com o corpo coberto de tinta.
As fotos foram clicadas por Mario Sorrenti, que já foi namorado de Kate Moss - e fotografou a top inglesa nua, para a campanha do perfume Obsession, da Calvin Klein.
Georgia é a quinta dos sete filhos de Mick Jagger. Segundo rumores, o líder dos Rolling Stones não está muito animado com a precoce carreira da filha no mundo da moda.

Juliana Paes arranca suspiros nas areias cariocas, ela aproveita a tarde de sol para se bronzear e brincar com

Ex-BBB Priscila Pires exibe as curvas na praia, ajeita o biquini e se diverte ao lado das amigas. A morena arrancou suspiros!!!!

Dra. Roberta Teixeira Fenco
Associates of Somerville
174 Broadway - Somerville
Nossos especialistas falam a sua língua
-Exame Ocular Completo
-Teste para Glaucoma
-Fundo de Olho
-Lentes de Contato
ACEITAMOS TODOS OS CONVÊNIOS
Ligue e marque sua consulta
617.666.1800
TRAGA ESTE ANÚNCIO E GANHE $25.00 DE DESCONTO NOS SEUS ÓCULOS

SkinCare
FACIAL - Limpeza de pele, acnes, espinhas, cravos e poros abertos
CORPORAL - SPA relaxante - drenagem linfática - gessoterapia para redução de medidas
Telefone: 978.967.7882
Lowell - MA

DIÁRIO DE UMA AVENTURA

Os cariocas Gustavo Teixeira e Danielle Borges saíram de Boston MA (USA) com destino ao Rio de Janeiro (Brasil).
Meio de transporte: Uma motocicleta Kawasaki KLR 650 - 2008
Tanque: 23 Litros

2 de julho último registro. Saída de Boston/USA dia 17 de março com destino ao Rio de Janeiro/ Brasil - 103 dias de viajem

Fronteiras na América do Sul

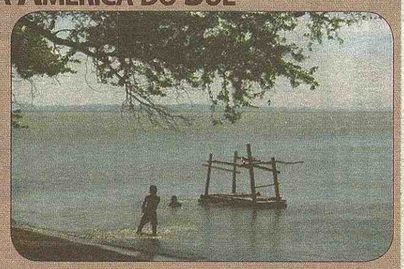

Todas as fronteiras na América do Sul foram gratuitas até agora. Como já haviamos dito em post anterior, a chegada em Cartagena, na Colômbia, apesar de confusa pelo incidente com o barco, não nos custou nada. Entre a Colômbia e o Equador, perdemos muito tempo na fronteira porque o funcionário de Aduanas havia "saído para almoçar" (e havia filas enormes para carimbar os passaportes). Mas, quando finalmente regressou, fez toda a documentação necessária para a moto sem nos cobrar nem um centavo. A parte de imigração também foi gratuita.

A fronteira entre Equador e Peru (via Macará) foi uma das mais fáceis até agora. Em menos de 40 minutos tínhamos o visto de saída daquele país carimbado nos passaportes e toda a documentação de entrada no Peru pronta. Novamente, nenhuma taxa nos foi cobrada na imigração nem tampouco na aduanas. De agora em diante, faltam apenas duas fronteiras a atravessar, do Peru para a Bolívia e desta para o Brasil.

Preços básicos no Equador (Moeda: Dólar)
1 cafezinho: US$ 0,75.
1 coca-cola (600 ml): US$ 0,80.
1 cerveja (long-neck, em bar): US$ 1,00.
1 prato de comida (menu: sopa de entrada e um prato com arroz, carne e salada): US$ 2,50.
Gasolina (por galão de 3,78 litros): US$ 1,48.

2/7/2009 - 14:00

Latinidade

Ah, esses nossos trópicos... esse nosso frio de montanha... esse calor de praia... esse nosso jeito... esses sorrisos estampados nos rostos... essas crianças correndo pelas ruas... essa cor morena de nossas moças... com esses cabelos negros que esvoaçam com nossos ventos fortes... a bola que sobe do barro com o chute, pra dividida de cabeças achatadas... essa nossa vontade de ser... de abraçar... de querer... de apertar... essa nossa andança pelo mundo... afoitos... espertos... esbeltos... O que me move é essa nossa "latindade". Viva o povo latino!

HUMOR
Na delegacia

VIOLÊNCIA CONTRA A MULHER

A morte do papagaio

O mineirinho liga pro patrão:
- Seu Carlos, eu só quiria avisá que o seu papagai morreu!
- Morreu? Morreu de quê?
- É que ele comeu carne estragada!
- Carne estragada?
- É a carne dos burros que morreram de tanto bardeá água pra apagá o fogo!
- Fogo? Onde pegou fogo?
- Lá no casarão... Queimou tudin... Deixaram as velas do velório perto da cortina...
- Velório? De quem?
- Da sua mãe, seu Carlos! A sua mãe entrou correndo, eu pensei que fosse um ladrão e passei fogo na véia...
- Ai... Que tragédia! Buáááá... buáááá... buáááá...
- Ah, seu Carlos! Eu num acredito que o senhor vai ficar chorando só por causa de um papagai!

'Ria' se puder

fOtO eNgRaçAdA

Destáque da SEMANA

Beatles emplacam álbuns nas paradas dos EUA

Todos os discos do grupo estão entre os 20 mais vendidos no mercado norte-americano

Os Beatles emplacaram alguns dos discos mais vendidos de todos os tempos nas listas de música pop dos EUA divulgadas na quarta-feira, graças ao badalado relançamento das obras completas do quarteto. Ao todo, os Beatles venderam 626 mil discos durante a semana encerrada em 13 de setembro, segundo a consultoria Nielsen SoundScan.

Até a semana passada, haviam sido vendidos apenas 635 mil cópias desde o começo do ano, um nível baixo para os padrões da banda, já que os fãs estavam se guardando para os relançamentos na semana passada – dia 09/09/09.

Na lista da semana passada, o clássico Abbey Road (1969), com 89 mil cópias, ficou em terceiro lugar em vendas nos EUA. Sgt. Pepper's Lonely Heart's Club Band (1967), considerado por muitos como o melhor disco de todos os tempos, ficou em quinto lugar, com 74 mil cópias.

A banda, dissolvida em 1970, naturalmente não aparece com destaque na lista Billboard 200, que reúne apenas álbuns lançados nos últimos 18 meses, e não itens de catálogo.

IMÓVEIS

Alugo quarto grande em Somerville para o dia 1 de Outubro em Somerville, rua calma, chao de madeira, closet grande, US 550 por mes mais um mes de deposito. Nao fumantes. Ligar para Eliane 617-858-4466.

Lowell, apart. 3 quartos com sala, cozinha, varanda,banheiro, parking para 02 carros. Estara disponivel dia 30 setembro agora. Ligar hoje para ver o apartamento. 978-758.3134 2nd floor, washer/dryer hook up. Ligar p/ combinar.

Casa em Medford grande com 4 a 5 quartos de dormir, sala copa cozinha um banheiro e meio banheiro,estacionamento para 3 carros,fica perto da estacao de trem em welligton station,chao de madeira,ja esta disponivel. Enteressados por favor ligar e deixar recado no tel: 781-330 95 26 -Janet- em Ingles ou no 617-389 21 85 em portuques.

Aluga-se em Randolph - MA 2 quartos, já disponível. 1 Grande e Ideal para um casal, ou 2 pessoas. 1 Um pouco menor. Tratar e ver. Endereço: 486 high st. Randolph MA. Phone: 781-690-4574

Aluguel - Casa em Medford grande com 4 a 5 quartos, sala copa cozinha um banheiro e meio banheiro,estacionamento para 3 carros,fica perto da estação de trem em Wellington Station, piso de madeira,disponível para ocupação imediata.Interessados por favor ligar e deixar recado no tel: 781-330 95 26 -Janet- em Inglês ou no 617-389 21 85 em português

Compra de imóveis em Framingham -- Compro apartamento de dois quartos na cidade de Framingham ,MA pago a vista ate $ 50mil,interessados envie foto bony1102@hotmail.com falar com Cristiano telefone > (39) 0331 177 3643 – estou no Brasil.

Aluguel basemant em West Revere - 2 quartos, sala, cozinha, tudo incluído (luz,gás, aquecimento, internet, TV a cabo, globo, estacionamento) $1.200 ligar 781.7068747

Quarto em maldem c/ cable,park ,laundry prox.trem e bus $400 ou $550 duas pessoas falar com john 7817209572

Compro apartamento de dois quartos na cidade de Framingham ,MA pago a vista ate $ 50mil,interesados envie foto bony1102@hotmail.com – (39) 0331 177 3643

Aluga quarto mobiliado em Billerica, tudo incluido inclusive lavanderia e limpesa da casa.(617) 549 3550

BOSTON - Alugo apto de 1 e 2 quartos com piscina, sauna, garagem, heat e AC central e água quente. (781) 420-4564

Boston Area - Aluga-se apartamentos de 1,2,3e4 quartos em malden, everett,chelsea e revere, atendimento Portugues,781.3165517 John

BEVERLY - Aluga-se quarto para senhores não fumantes na Rota 62. Lucia 508 4141353

Cambridge - Aluga-se quarto ótimo para 1 pessoa não fumante. Numa casa de 3 pessoas, ótimo ambiente, perto da estação de Lechemere. Ligar no 617-864-0294.

Aluga Quarto grande em Cambridge para nao fumantes, ambiente familiar, 617 864 0294

Aluga-se um quarto em Cambridge, 5 minutos da Central Sq, ambiente familiar. $450,00, 857.654.6137.

Cambridge - Aluga-se um apartamento de 3 quartos, falar com José no 978-580-2420.

Aluga-se quarto em Everett para moças não fumante Utilidades incluído, quarto disponível 1 de setembro. Interessadas ligar para Lima 617-852-6455

EVERETT - Apto. duplex, ótima localização (Glendale Sq.), reformado, 3 quartos com armários, pisos de madeira e cerâmica, janelas novas, fogão, geladeira e lavanderia. Estacionamento fácil na rua. Nada incluído. Disponível dia 1 de setembro. $1,250.00. Ligue 617-816-3891.

Aluga se excelente apto de 2 quartos em Everett. Maximo 4 pessoas, sem animais. Disponível pra 1 de Julho, no segundo andar. $1100 + securit deposit. 617 510 5430.

Everett - Aluga-se 1 quarto por $370 tudo incluido. Falar com Dalva - 617-389-2014.

Everett - Procuro trabalho de house cleaner ou dou help, tenho experiencia e moro em Everett, falar com Ju 617-767-6562.

Everett - Aluga-se quarto em Everett para moças não fumante. Interessadas entrar em contato com Lima no telephone 617-852-6455

EVERETT - Aluga-se 2 quartos, 1 quarto no valor de $400.00 e outro por $350.00 ambos tudo incluido. Falar com Jefferson 781-922-2623

Everett - Vende-se ou troca por imóvel no Brasil Um apartamento de dois quartos em Everett. 617-812-1954

Aluga se excelente apartamento de 2 quartos em Everett. Ja disponivel. Nada incluido. No pets. Maximo 4 pessoas. $1100. 617 510 5430

EVERETT - Aluga-se 1 apartamento de 2 quartos pode ser usado como 3 quartos, ambiente familiar, muito limpo e arejado, para pessoas nao fumantes, sem animais. Disponivel para fevereiro. Favor deixar recado no 617-389-2185.

EVERETT Aluguel de quarto - Ambiente limpo e familiar, quarto arejado, fica perto de lavanderia em frente ao ponto de ônibus, supermercado, etc. Pertinho do Oliveira Restaurante. Disponível para 1 de dezembro. Favor deixar recado 617.3892185

EVERETT - Aluga se excelente apartamento de 2 quartos. Maximo 4 pessoas, $1100. Nada incluido. No pets. Disponivel para 1 de Maio. 617 510 5430.

EVERETT - Aluga-se um apartamento, 1 andar, 3 quartos, sala, cozinha e banheiro. Laundry. Nada incluido.Localizado perto da Broadway e Ferry ST, disponivel a partir de 1 dezembro.Interssados deixar recado no telefone 617-697-7281.

EVERETT- Quarto arejado fica perto de lavanderia restaurante ponto de ônibus, supermercado. Não fumantes. Disponível 1 de dezembro. Favor deixar o recado 617-3892185 Maria da Silva

FRAMINGHAM - Aluga-se um apartamento em Framingham, 312 Grant St.- 3 Quartos, 2 banheiros, cozinha ampla, sala de visitas, lavanderia, vagas na garagem para ate 4 carros. Valor $1,500 mensal. Disponivel para 1 de Maio. Para maiores informaçoes ligar para (508) 628-0251

GLOUCESTER - Alugo casa de praia em Gloucester para ferias e fins de semana. Para maiores informações, favor ligar para 781.420.9818 e deixar mensagem

KIRKLAND/WASHINGTON - Vende-se restaurante em Kirkland em Washington, falar com Butch 1-206-949-2940.

Lowell - Aluga-se 1 apartamento de 3 quartos, estacionamento, 2 piso, valor $950.00 + 1 deposito para dia 1 de julho. Falar com Carlos 978-758-3134.

LOWELL - Alugo quarto com tudo incluido (internet, globo, aquecimento, luz) no centro de lowell. 978.4553381

LOWELL - Alugo apartamento 03 Quartos com park, 2nd floor, pronto para final de fevereiro. 950, mes/01 ano apenas de contrato.Para pessoas honestas e trabalhadoras. ligue hoje: 978-75831.34 ou 978-758.2759.

LOWELL - Aluga-se quarto para 1 pessoa, ambiente familiae e tranquilo. Sem agitacao e comercio perto. Luz, gas, heat e cable tv incluido. $350.00. 978-453-5738.

LOWELL - Aluga-se 1 quarto para 1 pessoa. Ótima localizacao, ambiente familiar com luz, gas, aquecimento incluido por $350.00. Ligar para 978-453-5738.

LOWELL, apartamento de 3 quartos, sala, cozinha e banheiro, estacionamento para dois carros, U$700,00. Fone 978 804 1736 - 078 265 7134 / Mikel ou Fatima

LOWELL - Aluga-se apartamento de 1 quarto, sala, cozinha e banheiro. 1ª andar, ótima localização, ambiente tranquilo $ 550.00 ligue para : 978-453 5738 239 4525771

LOWELL - Aluga-se 1 estudio grande, otima localizacao. Comercio perto, luz, gas e aquecimento incluido $650.00. Ligar para 978-453-5738 e 239-462-5771.

Lynn - Aluga aptos em Lynn, 1 quarto, sala, cozinha apenas $650.00 2 quartos, sala, cozinha apenas $750 na 853 Western Av. Rubens 781-346 2586

Aluga aptos em Lynn, 1 quarto, sala, cozinha apenas $650.00. 2 quartos, sala, cozinha apenas $750 na 853 Western Av. - Ligue para Rubens 781-346 2586

Aluga casa em Malden no primeiro andar - 1 quarto - Não é necessário deposito - Ótima localização $1.000.00. Ocupação imediata. Fone 617.359.0709

Aluga vagas de estacionamento p/ qualquer tipo de veiculo (carro,moto,caminhao,barco) em Malden.Ligar p/ 781-656-2490

ALUGO QUARTO GRANDE COM BANHEIRO ENTRADA INDEPENDENTE EM MALDEN PARA MOÇA NAO FUMANTE. 781 322 2436

Aluga-se quarto em Malden tudo incluido. U$ 450. 781 775 6879

MALDEN - Alugo apartamento de 1 e 2 quartos com piscina, sauna, academia, garagem, heat, agua quente e A/C central incluidos. 781 3334417.

REVERE- Procuro uma pessoa para dividir meu apartamento de 2 quartos mobiliados, globo, internet, laundry, parking, facil acesso a onibus e otima localizacao. favor ligar no 781-789-2921.

REVERE - 3 quartos, laundry, parking, perto da estacao, reformado, disponivel para primeiro de junho. 617 4353504 617 6107326

Revere, apartamento de 1 quarto, parking, perto da estação, disponivel, tudo incluido. (617) 810-7326 e (617) 435-3504

Revere - Alugo apartamento de 2 amplos quartos,duplex,maq de lavar prato,laundry,terraco na frente da casa,perto da estacao e escola de Beach Mont.Falar com Delma 339-5329-9545

REVERE - APARTAMENTO 3 QUARTOS, PARKING, LAUNDRY NO BASEMENT, PERTO DA ESTAÇAO, 617-435-3504 / 617-610-7326

Aluga-se um quarto para mulher, preço a combinar falar com Shirlei - 978 319 3697

Aluga-se um quarto em Somerville para mulheres, sem vícios. $385.00 P/mês tudo incluido. Chamar a tarde ou deixar mensagem : 617-776 8154

Oportunidade de negócio: Vendo um excelente ponto comercial em Somerville bem estruturado todo reformado, com loja de remessa de dinheiro (licensa em nome da loja) vendas de salgados, cd, etc. cozinha com forno completa. Clientela formada há mais de 15 anos, ponto tradicional. Pode ser transfomada em padaria, restaurante, tem espaço a para tudo. Ou pode deixar tudo como está e só entrar e administrar. Ótima localização, perto da União Square. Em dia sem dividas. Faturamento só de remessas de dinheiro passa de $8 mil limpo todo mês e vem cresendo. Tudo comprovado e com notas e movimentos. Ligue somente interessados. Motivo tem multiplos negocios e comercios e não tem mais tempo para esta loja. Valor $180mil - 617.593. 1828

SOMERVILLE - Aluga-se um quarto para não fumante, prédio com lavanderia, ambiente tranquilo. Favor ligar para 617-776 7337

SOMERVILLE - Aluga-se 1 quarto pq $450.00 tudo incluido. Excelente localidade na Somerville Ave, ambiente tranquilo. Falar com Celida 617-682-5142 (depois das 6:30 pm). Disponível para janeiro.

Aluga dois quartos em Somerville a partir de Junho, 2009. Em apartamento terreo de tres quartos, piso de madeira, bem iluminado, em lugar limpo e muito tranquilo. Estou pedindo $500 pelo menor e $600 pelo maior, a Luz e o gas serao divididos pelo numero de pessoas. Chamar 857 251 2896

Anuncie no JS, Classificados GRÁTIS por até 4 semanas mande seu anúncio para info@jornaldossportsusa.com

Stoughton - Vende-se 1 loja de concerto de roupas e lavanderia. Falar com Dario Galvao no 508-930-8062 ou 781-784-0285.

Aluga-se in Watertown, 1 quarto grande para casal, 2 rapazes ou 2 mocas, $ 600 tudo incluido sem deposito, ou pessoa so $ 450, closet espacoso, piso de madeira, tres janelas, piso 1, ambiente familiar, perto do Watertown Mall e Charles river, entre a Arsenal st, onibus e saida pra Storrow drive, pra 1 de julho mas ja desponivel. (857)231 3590 ou (617)744 0463 apos 5 pm, Rodrigo.

Alugo apto de 2 e 3 quartos em West Revere, muito bom não aceitamos fumantes, temos vaga na garagem. Ligar para 617.212.6177

WORCESTER - aluga-se 2 quartos novos para mulheres, nao fumantes. Ambiente familiar, perto de ponto de onibus, otima localizacao, vaga para carros e lavanderia. Incluido gas, luz, heater, cable e internet. Ligar para 617-913-2346

NO BRASIL
Ótima oportunidade em Belo Horizonte. Vendo um apartamento de 2 quartos, no Conjunto Planear no bairro Betania. Tratar com Leo nos telefones:31-3785-4108 / 31-3223-0294 ou nos EUA com 978-473-6992.

Vendo uma casa no centro de Conselheiro Pena, favor ligar, 857 540 1806 Nivaldo

Venda Apto Brasil - Ótima oportunidade em Belo Horizonte. Vendo um apartamento de 2 quartos, no Conjunto Planear no bairro Betânia. Tratar com Leo nos telefones:31-3785-4108 / 31-3223-0294 ou nos EUA com 978-473-6992. Ligue e obtenha maiores informações.

Vendo em Santa Catarina, Criciúma 2 terrenos, sendo um de esquina. Vendo os dois juntos ou separados, perto do Hospital Santa Catarina. Vendo também uma casa na praia de Ilhas, Araranguа, SC - Aceito carro no negocio aqui nos USA - tratar pelo fone 857-251 4617 Neto

Ótima oportunidade em criciuma. Vendo dois lotes proximo ao campo do criciuma. 460 m2 cada, sendo um de esquina. Aceito troca, excelente oportunidade Ligue e saiba mais. 978 985 4324.

Vendo 2 casas ou troco por terra na mesma cidade, 1 completamente pronta, com acabamento, murada com portão e garagem, 6 comodos em baixo, e 6 em cima, so falta acabamento (em cima), do lado outra com 4 comodos ja terminada 30 mil, para maiores informações ligue: (33)32625255 ou(33)32625424.

Vendo apto 3 quartos Ipatinga MG no Residencial Aymores Bairro Iguacu. 115.000,00 Reais. Tratar c/ Toni (857)540-6298 toniangelocv@yahoo.com.br

Compro terreno perto da Cenibra, próximo a ipatinga. Telefone: 978.606.9114, Fábio.

Casa em CARATINGA MG, ótima localização 2 quartos, sala cozinha, banheiro e garagem. $60 mil reais. 603.5569768 ou 603.5668000

CRICIÚMA, Santa Catarina, Vende-se dois lotes proximo ao campo do Criciúma, 460m2 cada, sendo um deles de esquina, aceito carro aqui no EUA, pagamento facilitado, Adriano, 978 985 4324.

APT NO CENTRO DE CRICIUMA,SC - Vende-se apartamento no Centro de Criciuma-SC, Sao 2 quartos com suite, garagem e todo mobiliado. Apenas $120.000,00 Reais. Interessados entrar em contato (617)799-5088.

APT NA PRAIA DO RINCAO,SC - Vende-se apartamento de frente para o mar, Praia do Rincao-SC, Apenas $79.000,00 Reais. Para ver as fotos, acesse WWW.JOSEDIONE.COM (EDIFICIO MIRASOL). Interessado entrar em contato (617)799-5088.

Vendo um apto 3 quartos em Ipa-linga Veneza II proximo do centro. R$ 120.000. Tratar com Claudio 774.836. 3644

Vende-se um predinho em Governador Valadares bairro planalto 3 pavimentos loja , kitnet , apartamento+terraço. fone: 011.55.3082.0394

Vende ou troca casa no Bairro Nossa Senhora das Gracas proxima a pizzaria Valdineli em GOVERNADOR VALADARES. $270.000 Erlandi 203-942-7024

Vende-se 1 lote em CONSELHEIRO PENA - MG, por R$ 11.000.00. Ligar para 617-388-5104.

Vende-se 1 casa B. Fraternidade em GOVERNADOR VALADARES - MG, por R$ 32.000.00. Ligar para 617-388-5104.

VENDE-SE 1 LOTE EM NOVA VIÇOSA NA BEIRA DA PRAIA. 450M2, CONDOMINIO FECHADO. EM SUAVES PRESTAÇÕES. MAIS DETALHES LIGUE PARA ANA LUCIA GOMES 781-420-2462.

Vende-se uma casa em Governador Valadares, bairro esperança, perto da Av. Minas Gerais, ao lado do Cowntry Clube e colegio Teotonio Vilela, excelente localização, toda de laje, com ponto comercila em baixo. Tratar com Almeida 617.240.0789 ou malah@msn.com.

Governador Valadares- Vende-se 1 lote de 575m2 proximo a Avenida Minas Gerais, no Bairro Nossa Senhora das Graças. Mais detalhes ligar pra Ana Lucia 781-420-2462.

VENDO OU TROCO POR SITIO NA REGIÃO DE IPATINGA CASA DE 3 ANDARES NO BAIRRO BETHANIA COM 5 QUARTOS SENDO 2 SUITES, SALA DE ESTAR, SALA DE JANTAR, COZINHA, SALÃO DE FESTA PARA 100 PESSOAS, GARAGEM PARA 4 CARROS COM PORTÃO ELÉTRICO, ÁREA DE SERVIÇO E UM PEQUENO POMAR. INTERESSADOS LIGAR PARA EVADSON ELIAS 617.767-1789

Vendo chácara, a 45 minutos de Belo Horizonte, em condomínio de luxo. Rua asfaltada, água encanada, luz e antena parabólica. O lote tem 3 mil m2 e é todo cercado, a área construída é de 160 m2. O imóvel tem canil, pomar com mais de cem árvores frutíferas, jardim e horta. A casa, recém-construída, tem dois quartos (1 suíte), dois banheiros, sala, cozinha, varanda de 360 graus e mobília. $55 mil dólares. Os interessados devem ligar para Ricardo no telefone 617.513.6407.

Vende-se terra no corrego da luz municipio de Conselheiro Pena em Minas Gerais, São 14 alqueires com muita agua, luz, casa e curral, 17 km de Conselheiro Pena, 5km da Penha do Norte, 2km do asfalto. Para maiores informações ligar para 617-999-4323. ÓTIMO PREÇO!!!

Vendo um Sitio em Bom Jesus do Prata ou troco en casa G.V. ou chacara em Ipatinga ou região. Falar no telefone 313.823.5086, Joaquim ou 781.420.4632, Lei

Vende-se uma casa construida ha 5 anos atras, 5 comados piso de ceramica, banheiro completo, com lote planado e espacoso atras pra construcao ou plantas, de frente pra rua, nao ha conta de agua, so de energia, R$ 35.000 parcelado R$ 10.000 de entranda, ou R$ 30.000 a vista, Cuparaque, MG. falar com Nubia (33) 3262 5255. ou aqui nos USA com Regis (857) 312 1223.

Imóveis no Brasil - Rio de Janeiro região dos Lagos - Arraial do Cabo - Vendo 4 lotes de 750m2 cada. 12 de frente c/ 30 de fundos - 2 lotes a 100m do mar e 2 lotes c/ pier na lagoa - Preço a combinar - motivo investimento - Cell 617.861.5403 e 617.846.9514 - Jorge Luiz de Souza

IMÓVEIS NO BRASIL
Jaime Zimmer
Fone 508-579-6101
zimmer@sbvenue.com
www.sbvenue.com

SAÚDE E ESTÉTICA

Plano de Saude - Invista na sua saúde e de sua família. Adquira o AMERIPLAN, o plano de saúde com benefício médico e dentário. Incluindo aparelho odontológico, quiripractico, visão, farmarcia só $39.95 individual e $59.95 familiar mensal. Ligar 508.233.0949 Rose

Deixe de usar óculos e lentes de contato: Faça Lasik = Cirugia simples p/ eliminar o uso de óculos apenas $945.00. 978.821.7260

Plano dentário/saúde- Se voce ainda não tem um, fale comigo. Temos planos dentários a partir de $ 19.95 e de saúde a partir de 29.95 ao mes. 617.666.7203

JORNAL DOS SPORTS
617.593.1828
Paulo Monauer
ANUNCIE COM A GENTE
Jornal dos Sports
visite nosso novo site
www.jornaldossportsusa.com

Uma noite de milagres, Cura e Libertação

Com o Missionário R.R.Soares

Da TV Bandeirantes do programa Show da Fé

Dia 10 de outubro - Sábado - 8 da noite

Igreja Internacional da Graça de Deus
85 Washington Street
Somerville - MA - 02143

Informação: 857.888.6098
www.ongrace.com

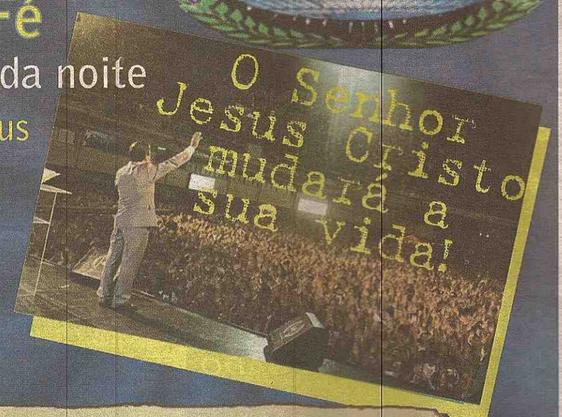

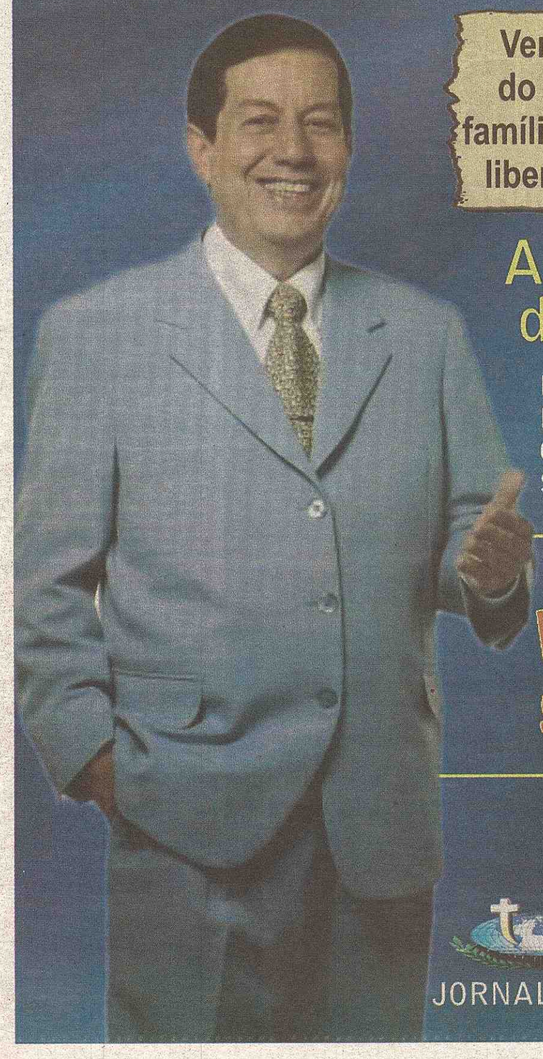

Venha receber a oração de milagres do Missionário R.R. Soares pela sua família, casamento, vida financeira, cura, libertação, quebra de maldições, etc...

A Revelação da Palavra de Deus para sua vida!

Muito louvor e adoração, com o
Ministério de Adoração de Boston e Coral
Confraternização, muita comida e muito mais.
Será uma noite inesquecível para você e a sua família

Entrada grátis!

Assista o Missionário R.R. Soares Todos os dias pela Telemundo/RIT Boston
No Horário das 12:35AM
Nos canais: Comcast Canal 19
Dish Network Canal 60
RCN Canal 16
Canal aberto 60

JORNAL SHOW DA FÉ

JS Caderno Galera TOP .com

FOTOS: NADIA COELHO

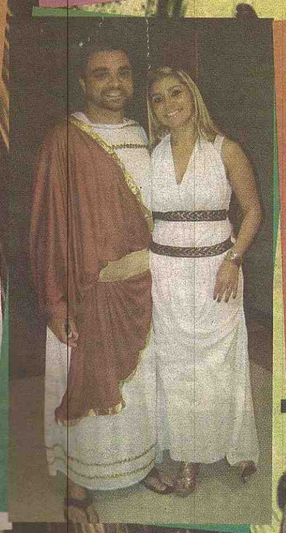

Dia 12 de setembro, a festa a fantasia levou os membros da igreja Crista Moria de Nashua a se fantasiar com muita criatividade. Foi uma festa muito engraçada e a proxima promete mais ainda.

Índice

1	Advogados e Despachantes	-página	27
2	Diversos	-página	27
3	Empregos	-página	27
4	Imóveis	-página	29
5	Saúde e Estética	-páginas	29 e 31
6	Transportes e Cargas	-página	32
7	Serviços	-páginas	32, 33 e 34
8	Venda & Manutenção de Computadores	-página	34
9	Veículos	-página	34
10	Páginas Amarelas	-página	35

Advogados e Despachantes

Dr. Sancho Dias Neto
Advogado - OAB MG 71 131
Pós Graduado em Direito Público

Especialista em Direito de Família - Alimentos - Separação Judicial - Divórcio
Divórcio Exterior - Iventários - Arrolamento - Partilhas
Execuções e Cobranças Judiciais
Causas Trabalhistas

Rua Israel Pinheiro, nº 2.801, Sl 310 - Edifício Fortaleza, CEP 35010.130 - Centro
Governador Valadares - MG - Fone Fax: (33) 3271-3299 - Celular (33) 9102 2890
E-mail: sanchodias@bol.com.br

Stephen E. Bandar
ADVOGADO
Imigração e Naturalização
Reparação de créditos
Problemas com débitos
Acidente de carro
Divórcios e separação
Notário Público
Em Português falar com Josy 617.388.2494
2000 Massachusetts Ave, Suite 02
Cambridge, MA 02140
617.354.3434
Apresente este anúncio e receba sua primeira consulta GRÁTIS!

Diversos

Manicure e pedicure, Allston,Ma tel# 617-792-8504, Samanta. Vendo Racco e Herbalife!!

Aulas particulares de inglês com método único e estimulante. Professora com 20 anos de experiência. Para informações, chame 781-526-9375.

Serviços de tradução e de interpretação em hospitais, clínicas, cortes e outros locais. Tenho certificado em tradução e interpretação na área médica e legal e 10 + de experiência. Cynthia 781-526-9375.

Vendo franquia de limpeza comercial na area de Newton,MA. $ 35 mil a vista. Interessados deixar mensagem: 508 3097194

Sentimental - Mulher madura, boa cultura, bom nível, procura homem com mais de 50 anos, bom nível, sem vícios, desimpedido, e, temente a Deus, para se fazerem companhia. Favor enviar carta com foto e fone para Clara - 110 Broadway St - P.O.Box - Somerville - MA 02145

Sentimental - Homem viúvo de 43 anos com dupla cidadania procura mulher entre 36 e 45 para futuro compromisso com seriedade somente, por favor, chamar 339.440.3259

Vendo esquedio de limpeza comercial horários flexíveis,contrato garantido 10 anos – 7814202347

Oficina de artes circenses, quer aprender a ser um palhaco de hospital ou do ministerio de Jesus? Aulas de malabarismo? Maquiagem artistica? 617 501 5884 - c/ Andreza- orkut - Fabrica D Sonhos.

Ecomomize na conta de aquecimento usando Palett Stove (fogao a peletes). Vendo um usado em excelente condições de funcionamento, preco normal $1800.00 vendo por $600.00 Urgente. 857-991-4211/781-455-7435

Eletricista Licenciado e Bombeiro (Plumber) também licenciado, com seguro e referências. Podemos fazer o melhor preço do mercado com toda a legalidade e seguranca. 857.991-4211.

Curso de Portugues para jovens, adultos brasileiros e para estrangeiros. contate: portuguese.classes@hotmail.com

COMPRO SEU CARRO, PAGO BEM E EM CASH, LIGUE E SAIBA MAIS, 617 839 2542

CONSELHEIRA SENTIMENTAL, AMOR, NEGOCIOS, SAÚDE , ETC 857 241 0769

GRAVE AS SUAS MENSAGENS E VINHETAS PELO MELHOR PREÇO DE MERCADO OU FAÇA NO CONFORTO DE SUA CASA POR APENAS $300,00 COM MANOEL LANDIM.

Oportunidade de Negocio: Vendo linda lanchonete em somerville na area da Tufts University, super bem montada em pleno funcionamento, com clientela americana e brasileiros, aluquel bem acessivel. Pessoas sérias e interessadas favor ligar para 781.570.9326 - Darcy.

PROCURO TRABALHO DE MOTORISTA OU QUALQUER OUTRO TRABALHO ,TENHO DRIVER'S LICENCE MASSACHUSETS A 6 ANOS "CLEAR RECORD" 781-413-6763.

Mecânico com experiencia, de preferencia que more na area de Lowell. Segunda a Sexta. Para maiores informações, ligar (978) 869 -5393, falar com Leandro.

Canais brasileiros (Globo, PFC, Band e mais) so na Directv, ligue e fale com Lidson 857-888-1799

ESCOLA BRASILEIRA EVANGÉLICA PROCURA PROFESSORES DE : *CULINÁRIA, *EDUCACAO FÍSICA, *MÚSICA, 01 (UM DIA NA SEMANA) HORÁRIO 3:00-6:00PM ALUNOS DE 5 À 12 ANOS, SALÁRIO: 150,00U$ POR DIA, INTERESSADOS ENVIAR CURRICULUM, COM CÓPIA DO DIPLOMA PARA: CTB PROCESSO SELETIVO, PO BOX 490892 EVERETT-MA 02149

CIDADANIA ITALIANA - Faco busca de documentos italianos, no Brasil e na Italia, para quem deseja obter a cidadania italiana. Cel. 1(508)904-6875

VENDE-SE GPS TOM TOM130 -3,5 PALEGADAS, NOVO NA CAIXA, $89,00 Com Manoel 978-239-9531.

Uma vaga!!! Baby sister em medford tem uma vaga para criança de até 8 mese. Pessoa experiente, muito carinhosa e cuida com muita atencao, temos poucas crianca por isso cuidamos bem. Ligue hoje mesmo 857 241 0769

Empregos

Estamos com uma vaga em aberto para trabalhar com limpesa em North Andover e necessario que tenha documents legais para esta vaga. Fala com Edgar Martins 508-309-0131

Winchester busy store needs: Full time pizza maker and deliver driver. Pays well. Chris 781.7296541

Oficina está contratando profissionais para trabalhar com lanternagem e pintura. Na cidade de Canton em MA. Damos preferência para quem tem experiência. Full Time com até 60hs semanais. Ótimo salário e ótimas condições de trabalho.Contato 781 584 3458 CANTON AUTO BODY

Buscamos representante comercial! produto revolucionario.Acesse nosso site para maiores informações www.5nailsprinter.com ou ligue 617-381-0066

Distribuidora de Bebidas e Alimenticios esta a procura de Vendendores para a area de Worcester, cape cod e Framingham - Documentacao, Abilidade e Ingles são Necessarios. Para Maiores Informacoes entre em contato com Renata (508)482-0110

PRECISO DE PESSOAS P/ TRABALHAR EM (ROOFING COM EXPERIÊNCIA)- SALARIO ENTRE $13.00 E $18.00 POR HORA. LIGAR: 617-840-1859 deixe Mensagem com nome e telefone.

PRECISO DE UM LANTERNEIRO que saiba mexer com SOLDA para fazer um Bico depois do horario e final de semana na minha casa. Ligar: 781-656-2490 e deixe seu nome e telefone.

ESTOU A PROCURA DE TRABALHO TENHO EXPERIENCIA EM PINTURA MAS QUALQUER OUTRO TRABALHO ESTOU DISPONIVEL, MORO EM REVERE FONE: 617.784.5112.

Lavanderia em Beverly - Estamos contratando um passador de calcas com experiência trabalhar finais de semana. Salário a combinar 978-922-2343

SECRETÁRIAS & PROFESSORAS escola de inglês World & I, esta recrutando Secretárias e Professores para a sua escola de Medford (MA). Para maiores informações, ligar para Alain de Paula no tel (781) 391 3773.

Procuro trabalho de house cleaner ou dou help. Tenho experiência e moro em Everett 617-767-6562 falar com Ju.

PRECISO DE CABELEREIRO COM EXPERIÊNCIA E LICENÇA PARA TRABALHAR EM SALÃO COM BOA REPUTAÇÃO. TENHO TAMBÉM 3 SALAS PARA TRABALHAR COM 60% EM MASSAGEM OU ESTETICA. FALAR COM FARU, 617.803.6090, ALLSTON.

Domino`s Pizza de East Boston, agora contratando, delivery drivers com qualquer carteira de motorista, mas o seguro do carro tem q estar no proprio nome. ótimo pra quem procura fazer dinheiro extra, $ 12 a $ 15 dollars por hora, ingles basico, aplique pesoalmente na 1144 saratoga st, ou ligue (617) 567 5551, procure por Andreia, (em portugues).

OPORTUNIDADE DE TRABALHO

Calendar Club and Game store is looking for managers, assistant managers and sales person to sell calendars and Games at the malls, you must be responsible, honest and hard work, you do have to **SPEAK ENGLISH** and have a car. We need people to work at the following malls: Cape Cod Mall, Hanover Mall, Natick Mall, Providence mall, Emerald Square mall, Shopps at Blackstone, Crossing at Smithfield, Cambridge Mall, snd Square One Mall, Chestnut hill, Dartmouth, Burlington, Nashua.
Please email me your resume! if you don't have one please send me your full name, address , phone number and which mall you are interested to work and which position are you willing to work and I will contact you.

Email to wisefabio@me.com

V&S Cleaning Services contrata pessoas para part time pela manha. Necessario carro. Areas de Weymouth, Rockland, Marshfield, Woburn, Peabody, Lynn, somerville e outras areas. Deixar mensagem no: 617 387 8244. Obrigado.

Contratamos sales person de segunda a sexta das 10AM AS 7PM, pagamos salario e comissões.Interessados acesse o site www.5nailsprinter.com ou ligue 6173810066.

Grupo Pablo Maia está contratando vendedores qualificados para venda de imóveis no brasil. Ligue imediatamente e invista nessa oportunidade. 508-875-0102

VIA BRAZIL
SEU DESPACHANTE NA AMÉRICA
Disk a Vontade
ligações para o Brasil ilimitados a partir de 89.99 por mês no celular.
SEGUROS DE AUTOMÓVEIS
com Sabrina
Abertura de seguros de Automóveis com Carteira de Habilitação do Brasil e também Carteira Internacional. Não importa sua situação imigratória, renovação e emplacamento automático no mesmo dia.
- Seguros de Automóveis
- Notário Publico
- Tradução de Documentos
- Procuração
- Fotos para Passaporte
- Serviço junto ao Consulado
- Recebimento de Contas
- Autorização de Viagem
- Renovação de Passaporte
- Extenção de Permanência (i94)
- Tradutores / Cortes de Imigração Trânsito e Hospital
- Declaração de Imposto de Renda / Itin#
- Passagens Aéreas
- Transporte para Aeroportos, Consulado, Cortes e Hospitais
- Abertura de Empresas / Fed Tax ID
- Acessórios para Celular Nextel/Sprint
- Xerox para o Brasil

REMESSAS DE DINHEIRO PARA O BRASIL
HORÁRIO DE FUNCIONAMENTO
DE SEGUNDA A SEXTA 9:00 AM A 6:00PM
SÁBADO 10:00AM A 3:00PM
978.532.3355
978.935.2002
85 MAIN ST. C7 PEABODY - MA 01960
FAÇA-NOS UMA VISITA HOJE MESMO E SAIA COM SEU CARRO ASSEGURADO.

APRENDA EM APENDAS UM MES INFORMATICA!!! 781-760-8717 AULAS PARTICULARES E HORARIOS FLEXIVEIS

PROCURO TRABALHO DE LANDSCAPE OU CONSTRUÇÃO. TENHO EXPERIÊNCIA. 617.803.7528. FALAR COM MAURILIO OU DEIXAR RECADO EM 617.718.0009

Preciso de Carpinteiros e Pedreiros p/ regiao de Boston, salario entre $12 e $15 por hora, Ligar p/:617-840-1859 Deixe menssagem

ATENÇÃO PROPRIETARIOS DE SALÃO DE BELEZA! CHEGOU A MAQUINA 5 NAILS PRINTER .INFORMAÇÕES LIGUE PARA : 617.381.0066

Residente desde 1998 procuro trabalho temporario(part-time)que pode vir a ser integral(full-time). Tenho disponivel a parte da manha ate as 13-14hs.

Tenho experiencia em eletrônica, eletrica, computador, interpretação (inglês-Português), transporte de pessoas.

Cuidado! Nao se arrisque dirigindo! Levarei voce onde voce quiser! Leva & Traz. Fone (978)726-0282.

MFR MOVING - SOMOS DESPACHANTE ADUANEIRO NO BRASIL, SE VC PRETENDE ENVIAR SUA MUDANÇA P O BRASIL , ENTRE EM CONTATO CONOSCO OU ACESSE NOSSO SITE , WWW.MFR.COM.BR

Contratamos meninas para trabalhar em promoções e vendas. Necessário ter carro e falar fluente inglês. Favor enviar email com experiencias anteriores e horário disponível para traba-lhar. email: feugarcia@hotmail.com

Ofereço serviço de entrega de jornal e acabamento em piso de madeira. Trabalho profissional com garantia de qualidade. Instalacao nova, reforma ou troca. Otimo preco, faca sua pesquisa. 1.978.210.9686

Ofereço serviços de acabamento em piso de madeira. Trabalho profissional com garantia de qualidade. Instalação nova, reforma ou troca. Ótimo preço, faça sua pesquisa. 1.978.210.9686

Precisa-se de pizza maker and cooks com experiência, fone 781.3077111

PRECISA-SE BARTENDERS de preferência bilingues e com experiência. Horario flexivel, fixo ou em part-time. Contactar Daniel Goncalves pelo tel. 617 625 8788 ou em pessoa no n. 203 Somerville Av., Somerville.

Precisa -se de pessoa que tenha carro económico,GPS e experiência comprovada (referencia) para trabalhar com limpeza de casa. Horário - 7,30 as 5,00 $$ 600 p/ semana (segunda a sexta feira).Necessário morar na região de Everett, Revere,Saugus,Malden,ou Somerville, E-mail referências p/ nanebarreto@gmail.com

Procuro qualquer coisa tenho carro e carteira de MA house clean, motorista, (508)596.2050 - Eliane

Procura-se trabalho fixo ou help de house cleaner. Tenho experiencia e moro em Somerville, proximo da Sullivan Station. Falar com Nivea 857-540-2154.

HANDY MAN COM BASTANTE EXPERIENCIA, ESTA PROCURANDO TRABALHO DE IMEDIATO, TRANSPORTE DISPONIVEL, CIDADAO AMERICANO, FALA DOIS IDIOMAS, QUALQUER HORARIO, POR FAVOR LIGAR PARA 617-438-7435. AH QUALQUER HORA. OBRIGADO.

PESSOA COM EXPERIENCIA EM LIMPEZAS, PROCURA TRABALHO DE IMEDIATO TRANSPORTE DISPONIVEL 617-438-7435.

Plano de saude e dental por 39.95 individual e $59.95 familia ligue e economize (508)233-0949, falar com Roze.

Restaurante em Stoneham esta contratando caixa, com experiência. Ingles básico necessário. Part time ou full time. Inicio imediato 781.2792000 falar com Robert.

2003 GMC Sierra
2500HD Ext Cab
143.5" WB
4WD SLE
Diesel
Automatic
Transmission

A2166

$17,995

CENTRAL MOTORS

Financiamos com:
Tax ID e Carteira Internacional
Trabalhamos com mais de 10 Bancos
Temos mais de 40 carros em estoque

467 Park Ave Worcester - MA
Fones:
508.753.3030 – 508.615.0402

Visite o nosso web e confira nosso estoque com mais de 50 carros, preços e promoções
www.mmautos.com

2004 Chrysler PT Cruiser 4dr Wgn $7,995 A2168	2007 Jeep Liberty Limited $11,995 A2115	2008 Toyota Corolla LE $12,995 A2165
2004 Toyota Camry LE $9,995 A2160	2003 Volkswagen Golf GL $6,995 A2163	2005 Volkswagen Jetta Sedan A5 Value Edition $10,995 A2164
2005 Cadillac STS 4 Door Sedan $12,995 A2158	2005 Chrysler 300-Series Touring $11,995 A2152	2007 Toyota Camry LE $13,995 A2150
2007 Honda Civic Sedan EX $12,995 A2113	2004 Acura MDX Touring Pkg $14,995 A2120	2006 Nissan Altima S $10,995 A2121
2007 Honda Accord Sedan LX $10,995 A2130	2007 Dodge Grand Caravan SE $9,995 A2142	2006 Nissan Xterra X $11,995 A2149

WAYNE'S
APPAREL & ACCESSORIES
BOOTS ★ HATS ★ LEATHER
NASCAR ★ WORK-WEAR

PBR
PROFESSIONAL BULL RIDERS

WAYNE'S WESTERN WORLD
278 W. MAIN ST (ROTA 20)
NORTHBOROUGH - MA 01532

A CASA DO PEÃO EM MASSACHUSETTS!

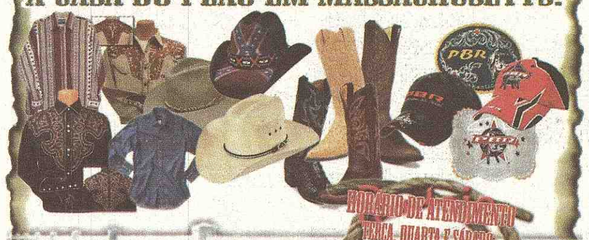

HORÁRIO DE ATENDIMENTO
TERÇA, QUARTA E SÁBADO:
10AM ÁS 5PM
QUINTA E SEXTA:
10AM ÁS 7PM
DOMINGO E SEGUNDA:
FECHADO

CHAPÉUS
Stetson, Monte Carlo & Resistol
CAMISAS E JEANS
Wrangler, White Horse & Scully
BOTAS
Justin, Dan Post, Tony Lama
FIVELAS, CAMISAS, BONÉS DA
PBR E MUITO MAIS

WAYNE'S WESTERN WORLD
508.393.9378

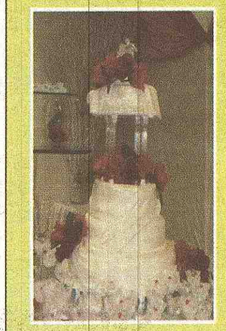

CLAIR ART'S CAKE
promove

Curso de
BOLO ARTÍSTICO
em Massachusets

As aulas incluem : técnica de montagem e recheio do bolos, cobertura com pasta americana, decoração, laços e drapeados.

Vagas Limitadas!
978 328 2566

Oportunidade Única!

www.clairsartscake.com

OPORTUNIDADE

Casa avaliada em $290 mil Reais será vendida por melhor oferta este mês.
Localizada na Rua 14 número 395 - Ilha – Governador Valadares

1

2

3

4

5

6

7

8

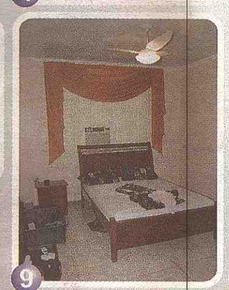
9

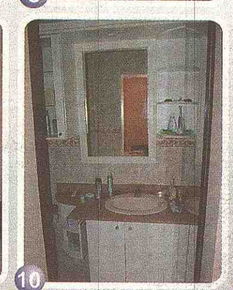
10

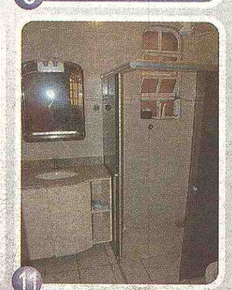
11

12

13

Casa foi construída á apenas 6 anos, toda nova, com planta já aprovada pela prefeitura para construção do segundo andar, estrutura já pronta.

Localizada bem perto da ponte da Ilha.

Casa é constituída de 1 suíte, 2 quartos, sala, copa, cozinha, área de serviço, varanda na frente, laterais e fundos. Terraço imenso.

Lote inteiro 360 m2 , com 286 mts2 de área construída.

Hidromassagem na suíte, interfone, portão para garagem elétrico, portão pequeno automático.

Linda piscina com excelente área de churrasco(festa) Laterais da piscina de pedra e granito.

Casa será vendida este mês pela melhor oferta, não perca esta oportunidade.
Aceitamos carro ou imóvel de menor valor no negócio, casa totalmente financiável pela caixa.

Motivo- Dono mora em Boston e mantinha casa para férias, está vendendo para investimento.

1 - Frente 1
2 - Frente 2
3 - Cozinha
4 - Sala
5 - Copa
6 - Fundos
7 - Piscina
8 - Varanda
9 - Suite
10 - Banheiro da suíte
11 - Banheiro social
12 - Quarto de solteiro
13 - Terraço

Contato – 011 55 (33) 9971-9672

CAFÉ BELÔ
Somerville

Café Belô

Rodízio
$ 9.89

Buffet
$ 6.79lb.

120 Washington St
Somerville
617-623-3696
www.cafebelo.com

CONFIRA AS OFERTAS DA SEMANA NA AUTOMASTER

05 CRHYSLER PACIFICA TOURING

03 MURANO

04 FORD F-150

06 NISSAN ALTIMA 2.5
ONLY 14K

05 HONDA ACCORD EX

01 MERCEDES E320

2001 CHEVY IMPALA

05 CRHYSLER 300 LIMITED

03 TOYOTA RAV 4

99 MAZDA MILLENIA
ONLY 64K

07 PT CRUISER 4 CILINDER

03 KIA SEDONA

AUTO MASTER

(781) 321-8181
259 Main St. Malden, MA 02148
www.AutoMasterSales.com

Todos os carros são INSPECIONADOS por mecânicos capacitados da:

SOMERVILLE AUTO CENTER
Medford AUTO CENTER

7 DOMINGOS DE DECISÃO

20 SET. A 1 NOV.

DIADADECISAO.COM

Se você crê em Deus, porque ele não te ajuda?

Violência doméstica
Brigas
Discuções
Separação

Fome ou desemprego
Dívidas
Falencia
Miséria

Dores crônicas
Desenganada
Não diagnosticável

Vícios de drogas
Não consegue parar
Está agressivo
Pensa em morrer
Está desesperado

odiadadecisao.com

INÉDITO!

EAST BOSTON 55 MOORE ST.

PREGAÇÃO EM PORTUGUÊS DOMINGO AS 9:30 AM | SERVICIO EN ESPAÑOL DOMINGO A LAS 11:30 AM

400 Main st.
Brockton, MA 02301
Phone: (508) 588-7988
Domingo: 8am, 10am, 6pm

763 Dudley st.
Dorchester, MA 02125
Phone: (617) 265-6069
Domingo: 9:30am

1720 Acushnet Ave.
New Bedford, MA 02746
Phone: (508) 999-7237
Domingo: 9:30am, 11am, 6pm

348 Jackson st.
Lawrence, MA 01841
Phone: (978) 557-1045
Domingo: 9:30am, 6pm

1465 Pleasant st.
Fall River, MA 02723
Phone: (508) 672-8842
Domingo: 9:30am, 6pm

11 Sring st.
Lynn MA 01902
Phone: (781) 593-1110
Domingo: 9am, 11am, 6pm

Radio 1300am - sexta a sexta das 8 as 10 da manhã, 1360 as 10 da manhã
Tv. - Rede record Int. de sexta a sexta às 11:30pm e Univision sabado a las 11am.

55 Moore st
East Boston 02128
(entre Bennington st e Saratoga st)
Linha azul - Wood Island
1(800)801 6591

+2200 pessoas compareceram neste domingo dia 16 aos nossos centros de ajuda espiritual, para aprenderem a tomar decisões e usarem a fé no Senhor Jesus.

Para você que precisa de Libertação
VIGILIA DA MEIA NOITE
Começando às 10:30pm com a oração dos impossíveis

"Doutores Assombrados"- Fernanda Aguiar

Um dia quando estava caminhando, senti uma sensação horrível. Visitando aos médicos, me fizeram exâmes e foi comprovado dois infartos, havia até cicatrizes no coração. Participando da corrente, era impossível mas aconteceu. Voltei aos médicos e ao realizar exâmes foi comprovada a minha cura.

Mais canais por muito menos!

120 CANAIS +TV GLOBO $39.98 | INTERNET $19.99 | TELEFONE ILIMITADO BRASIL E USA $24.99

781.590.0003/978.935.2007

INSTALAÇÃO 100% GRATUÍTA PARA AMANHÃ EM BOSTON

JORNAL DOS SPORTS USA

EDIÇÃO 827 - ANO 16 - MASSACHUSETTS - 09/17/2009 A 09/23/2009 www.jornaldossportsusa.com DESDE 1993 - GRÁTIS

Há 16 anos prestando serviço para a comunidade brasileira em New England

ATRAÇÃO

Rodeio em Brockton neste fim de semana

Páginas 6 e 41

...E O FIM?

Caminho das Indias, começo, meio... cadê o fim?

Página 10

FOTOGRAFANDO

Sabrina Sato mostra que está em forma no Caderno JS

Página 15

NEGÓCIOS

450 ofertas grátis para você no JS classificados

Páginas 27 a 35

FOTO: PAULO MONAUER

Álvaro Lima deixa Centro do Imigrante

O Diretor Executivo do BIC (CIT) Fausto da Rocha, quando decidiu por livre e espontânea vontade ir a publico defender uma posição contrária (Censo) a tomada pelo Board, sem prévia discussão com os membros deste, violou os direitos do seu cargo e deve como tal ser afastado para que o Board restaure seu papel legal, disse Álvaro Lima.

Páginas 3 e 18

SULAMERICANA

Botafogo bate Atlético-PR e segue adiante

Página 40

VALORIZADO

Treinador europeu diz que Luís Fabiano é o melhor atacante do mundo

Página 42

VELOCIDADE

Barrichello se aproxima de Jason Button

Página 44

FUTEBOL 2009

Brasileirão; fique por dentro de mais uma rodada

Página 46

Jóias Personalizadas — Fabricação e Consertos

Art Gold Jewelry, Inc.

614 Broadway - Everett - MA - 02149 - Fone: 617-389-1697

www.artgoldjewelry.com

BATEU O CARRO?

Problemas com carteira de motorista
DUI (dirigir embriagado)
Acidentes Automobilísticos
Acidente de trabalho
Trabalhou e não recebeu?
Multas, Divórcios
Lhe devem dinheiro e não pagaram?
Imigração, Bancarrota ou falência
Multas de Tráfico
Processos criminais em geral
Atenção! Total help agora mais pertinho de você

TOTAL HELP 888-633-3355
Lawyer Referral Services
Escritório em Massachussets
www.totalhelponline.com
517 Broadway-Everett, MA 02149
857-888-2991

Optica Brasil

617 389 0099

Everett, Rota 16, 1885 Revere Beach Pkwy #3

Abington, Rota 18, 1501 Bedford St. #9

PC AUTO REPAIR

- Tune-ups
- Brakes
- Mufflers
- Exhaust
- Body Work
- Shocks
- Suspension
- Oil Changes
- Electrical Works
- Painting

TOWING 24 H SERVICE

445 Cambridge St. - Allston, MA 02134

617-787-0767 Paulo Cezar

JORNAL DOS SPORTS USA
86 Broadway, Lawrence MA
Zip Code: 01840
Fone 978.683.3645
Fax 978.683.0701
info@jornaldossportsusa.com
news@jornaldossportsusa.com
www.jornaldossportsusa.com

Publisher & President
Walter Martins
walter@jornaldossportsusa.com

Executive Publisher & Editor
Paulo Monauer
617.593.1828
pmonauer@jornaldossportsusa.com

Advertisement
Alex Colombini
857.888.9186
alex@jornaldossportsusa.com

Graphic Designers
Itaborai Melo
itaborai2@jornaldossportsusa.com

Columnist
Roberta Teixeira Feraco
Janira Barcellos
Tatiana Carneiro

Circulation
Jornal dos Sports
Frequency each Thursday

Circulation States
Massachusetts and New Hampshire

Affiliated with:
Agencia Estado de Noticias -
Associação Brasileira de Imprensa Internacional

Associado à abi inter

AE AGÊNCIA ESTADO

General Information
Signed articles, columns and letters do not necessarily reflect the views of the newspaper or publishers. Jornal dos Sports has no responsability for their contents.

Os artigos assinados, colunas ou cartas publicadas são de responsabilidade de seus autores e não refletem, necessariamente, a opinião deste jornal. O Jornal dos Sports não é responsável pelos conteúdos dos mesmos.

Anuncie no
Jornal dos Sports
De 1993 a 2009
16 anos
ao lado da comunidade brasileira nos Estados Unidos
617.593.1828
857.888.9186

Comunidade no meio do fogo cruzado!

Paulo Monauer
Ecutive Publisher & Editor

Uau! Que semana para nossa comunidade, você concorda? Emoções e mais emoções! Acusações e mais acusações! Tanta comoção, capaz de deixar qualquer escritor ou roteirista empolgado ao ponto de não dormir para finalizar a sua obra. Para quem gosta, o assunto da hora é: Ser contra ou a favor do censo?

Sabe qual a última acusação? Ser contra uma reforma imigratoria! Que besteira esta! Quem levanta esta bandeira no nosso meio? Quem da nossa comunidade seria capaz de ser contra uma reforma imigratória? Um absurdo tais afirmações!

Grandes emoções acompanham os dois temas: idéias confrontantes, opiniões, críticas, defesa de interesses, sejam pessoais ou comerciais, disputa sobre quem tem mais influência e poder na formação da opinião pública da nossa comunidade, etc. Tudo isso é muito saudável dentro de uma comunidade tão grande, forte, empreendedora, que não fica acomodada e quer sempre mais.

Salvo as besteiras que permeiam no meio, pode-se sempre aprender com o confronto de idéias. Conhecem a estória da cobra de veneno mortal, perigosíssima, que estava doente, quase morrendo? E foi encontrada por um homem generoso no deserto que decidiu, apesar de conhecê-la, ajudá-la? Pois bem, ele cuidou e curou a cobra. Depois de estar totalmente recuperada, com a ajuda deste homem, na primeira oportunidade ela atacou o homem que havia salvado sua vida, e o picou com o veneno da morte. Antes de morrer o homem perguntou? Por que você fez isso comigo, eu salvei sua vida? E ela respondeu:_ Todo tempo você sabia quem eu era, sabia que eu era perigosa e que meu veneno era mortal. E principalmente, que era traiçoeira, sabia que uma hora eu iria te picar. Será que nutrimos uma cobra? Semeamos joio no meio do trigo? Alguém que se vira contra seus amigos, cujos deram suporte durante anos, que o elogiaram quando teve atitudes brilhantes no passado, como alguém que age assim pode ser chamado?

As recentes atitudes desde individuo têm ido em sentido contrário, se comparadas às decisões tomadas num passado, que pode ser considerado impecável. Suas falas e atitudes têm me feito pensar. Vamos citar algumas delas nos últimos anos:

1-Há pouco tempo declarou em um programa de TV que mais de cinco mil brasileiros haviam volta¬do para o Brasil. Declaração con¬testada por todos em MA. Números que jamais conseguiu comprovar ou dar a origem exata;

2- Declarou em um programa de TV que sua ONG faturou pouco no ano 2008 e que estava em crise, pois só havia faturado $350mil naquele ano. Ele declarou que o faturamento normal da sua ONG é de $450 mil por ano.

3- Funcionários da sua ONG foram demitidos e abriram o jogo: "Solta¬ram o verbo" com denúncias e irregularidades contra ele, criando um escândalo deba¬tido abertamente na imprensa sem ele se pronunciar:

4-Em seu programa de rádio há um ano, incitou os ouvintes a baterem em um jornalista que estava escrevendo matérias sobre ele. Ele motivou os ouvintes a denunciarem a imigração, o jornalista e o local em que tra¬balhava, para prender os imigrantes que trabalhavam no escritório do periódico (totalmente contra qualquer princípio de um ativista, o que ele diz ser há anos);

5-Há poucos dias, declarou no seu programa de rádio que o Brasil esta tão bom, realizando os sonhos de todos, que os brasileiros deveriam voltar em massa se não saísse uma lei até o final do ano;

7- Uma das suas últimas foi: "Vamos boicotar o censo americano, ele é contra os imigrantes!" Meses antes firmou uma parceria com o próprio censo para ajudar a difundi-lo na comunidade.

8- Há alguns dias atrás acrescentou à sua ultima frase: "Quem está a favor da campanha de legalização deve boicotar ao censo, quem não boicotar esta contra a legalização!" rotulou todos aqueles que não o seguem como: sendo contra a legalização;

9- Dias atrás "abriu o verbo" contra todo e qualquer veículo de mídia que tivesse contra as declarações dele e a favor do censo;

10- Ontem teceu elogios a um periódico local que havia feito uma matéria a favor dele; outro dia incentivou a todos os seus ouvintes a ligarem para os anunciantes dos jornais para tirar seus anúncios dos mesmos, pois estavam indo contra a sua opinião.

11-O Board da ONG em que trabalha se desfez, vários nomes importantes, que anos a fio foram seus fiem escudeiros, como Álvaro Lima, pediram demissão esta semana e desistiram de trabalhar com ele;

12- Abriu fogo com acusações contra a MAPS e GMB, como se fossem desconhecidos. Logo eles, que foram companheiros de luta por anos, e nada falaram contra ele, mas são a favor do censo.

O veneno esta circulando, o joio já foi identificado e é uma questão de tempo até que encontre sua próxima vítima (provavelmente alguém que está perto dele no momento). Ao que tudo indica, sua próxima vitima não será um de nossos compatriotas brasileiros. O seu fiel escudeiro hoje é um colombiano. É uma questão de tempo, mas como ele é contumaz na praça, o desfecho dessa história já sabemos: destilará seu veneno no colombiano, que está cego ao seu lado e acredita numa redenção. Oxalá do fundo do meu coração, apesar de tudo isso, nossa comunidade possa sair beneficiada com tanto fogo cruzado e o líder possa ser recuperado. Apesar de todos já o conhecerem.

Boa semana!

PAULO MONAUER

Frases da Semana

"O Boston Globo de maio último publicou matéria sobre o acordo firmado entre o Centro do Imigrante Brasileiro e Censo norte americano para uma campanha maciça para os brasileiros responderem ao censo e se indentificarem como brasileiros. A fonte principal foi o então diretor executivo CIB". "Mudou tudo, e o acordo?"

Heloisa Galvão GMB

Imagem da Semana

Obama ataca de "cavaleiro Jedi" nos jardins da Casa Branca

FOTO: CHARLES DHARAPAK/AP

Com o sabre de luz, o presidente americano defendeu a candidatura da cidade de Chicago como sede das Olimpíadas de 2016. Obama se encontrou com atletas olímpicos e paraolímpicos em Washington

No Jornal dos Sports os classificados com até 25 palavras são inteiramente grátis e o retorno é garantido e remunerado.
Envie o seu agora para info@jornaldossportsusa.com.
Jornal dos Sports, lado a lado com a comunidade brasileira nos EUA.

Brasileirão 2009

Palmeiras tenta conter angústia antes de defender a liderança

SÃO PAULO - O intervalo de dez dias no Campeonato Brasileiro é positivo para corrigir as falhas, mas mexe com o lado emocional do elenco do Palmeiras. Mesmo ainda na ponta da competição, os jogadores do Verdão reconhecem o sentimento de ansiedade para entrar em campo e apagar a recente derrota diante do Vitória, em Salvador. O Palmeiras volta a campo apenas na quarta-feira da semana que vem contra um adversário complicado: enfrenta o Cruzeiro, no Mineirão.

"Eu queria jogar logo esse jogo contra o Cruzeiro", admitiu o lateral-direito Wendel, após o treino desta quarta-feira na Academia de Futebol. "Estamos em alerta, a derrota contra o Vitória serve como lição, estávamos sem perder fazia muito tempo", emendou. Como será o último a entrar em campo na rodada, o Palmeiras corre o risco de ser ultrapassado no final de semana por dois adversários - Internacional e São Paulo - que estão apenas um ponto atrás do líder. O Colorado atua em Salvador contra o Vitória, enquanto o time do Morumbi pega o Santo André, em Ribeirão Preto.

"Temos que nos acostumar com essa pressão, o campeonato se desenha assim, precisa saber lidar com a cobrança". decretou o zagueiro Marcão.

Após julgamentos, Bolívar é o único desfalque do Inter

PORTO ALEGRE - No geral, o departamento jurídico do Inter saiu vitorioso no Superior Tribunal de Justiça Desportiva (STJD), nesta quarta-feira. De quatro julgamentos que o clube enfrentava somente o lateral Bolívar terá que cumprir suspensão na partida contra o Vitória, no sábado.

O defensor pegou dois jogos de gancho por sua expulsão diante do Avaí, tendo cumprido uma partida pela suspensão automática. A comissão disciplinar do tribunal considerou violenta a falta que culminou no seu segundo cartão amarelo, por isso, o atleta não foi desqualificado do artigo 254. O zagueiro Índio também foi excluído do mesmo jogo, entretanto, foi absolvido por maioria de votos.

Técnico divide grupo do São Paulo em treinamento

SÃO PAULO - O técnico Ricardo Gomes aproveitou a quarta-feira para comandar diferentes atividades no CCT da Barra Funda, na preparação do São Paulo para o jogo com o Santo André, domingo, em Ribeirão Preto, pelo Campeonato Brasileiro. A equipe treinou em dois períodos.

Durante a manhã, Ricardo Gomes realizou um trabalho de posse de bola em campo reduzido, utilizando todo o grupo, em pouco mais de uma hora. No período da tarde, porém, o treinador do São Paulo dividiu o grupo, com os titulares realizando um trabalho técnico.

Já os atletas que tiveram poucas chances nos últimos jogos participaram de um coletivo contra a equipe juvenil e triunfaram por 5 a 2, com gols de Henrique (2), Marlos, Mazola e Oscar. Os suplentes treinaram com: Bosco; Adrian González, Saavedra, Aislan e Sérgio Mota; Zé Luis, Wellington, Oscar e Marlos; Mazola e Henrique.

Atlético-MG acerta renovação com Roth até fim de 2010

BELO HORIZONTE - O bom desempenho do Atlético-MG no Campeonato Brasileiro rendeu um novo contrato ao treinador Celso Roth. Na terça-feira, ele e o clube chegaram a um acordo que estendeu o compromisso atual até o fim de 2010. Roth chegou ao clube mineiro em maio, substituindo Emerson Leão. À frente da equipe, ele promoveu uma intensa renovação no elenco e conseguiu chegar à liderança no Campeonato Brasileiro. Atualmente, o Atlético-MG está com 40 pontos, em quarto lugar na tabela. A 14 jogos do fim da competição, o time ainda briga pelo título e por uma vaga na Libertadores - o líder Palmeiras tem 44 pontos.

Nas próximas rodadas, o clube deve promover a estreia de seu mais novo contratado, o meio-campista Ricardinho, campeão mundial em 2002 com a seleção brasileira.

Além do Brasileirão, o Atlético-MG disputa a Copa sul-americana. Nesta quarta-feira, enfrenta o Goiás, no Serra Dourada, pela primeira fase - no Mineirão, houve empate de 1 a 1.

Cruzeiro pode Superar marca de 2008 contra o Palmeiras

Um bom resultado contra o Palmeiras na próxima quarta-feira pode aumentar as chances do Cruzeiro de se classificar para a Libertadores e ajudar a equipe a superar uma marca de 2008. Com 113 gols marcados neste ano, o time precisa de mais três para superar os 115 feitos em 2008.

Para o volante Marquinhos Paraná, a velocidade do setor ofensivo foi fundamental para o Cruzeiro marcar tantos gols em 2009. "O Adilson gosta muito de jogadores rápidos na frente. Nos últimos jogos criamos bastante e fizemos muitos gols. Pelos atacantes que o Cruzeiro tem, eu acredito que iremos superar essa marca", analisou.

De volta ao Cruzeiro, Wellington Paulista é o vice-artilheiro do time mineiro no ano com 20 gols, três atrás de Kleber, que se recupera de uma pubalgia. "Estou trabalhando forte e vou buscar a artilharia do time no Brasileirão e na temporada", comentou.

Álvaro Lima não suportou a insubordinação do diretor executivo do CIB e se desliga da direção

Estou enviando por meio desta o texto encaminhado por mim para os Companheiros do Board do BIC na sexta-feira passada. Claro que e com profunda tristeza que tomei esta decisão, mas não tenho outra opção compatível com os meus princípios e entendimento do meu papel como membro do Board de uma organização sem fins lucrativos. Rogo que os companheiros que continuam assumindo as responsabilidades do Board resolvam de maneira positiva esta nova crise que o Centro enfrenta. Agradeço a vocês com profunda gratidão e respeito o apoio que me foi dado ao longo dos anos por este setor tão vital da nossa comunidade.

Caros Companheiros do Board de Diretores do BIC:

Venho por meio de esta comunicar aos companheiros que e com profunda tristeza que tomo a decisão de afastamento permanente do Board desta entidade que tanto fez pela nossa comunidade no passado e que, certamente, continuara ativa no futuro.

Como membro do Board tenho a responsabilidade atribuída pela lei do Estado de Massachusetts e pelos estatutos do próprio Centro de estabelecer políticas que o Diretor Executivo, implementa. Estas distinções são estabelecidas para evitar que organizações de caráter público, financiadas por recursos públicos via o estatuto das 501C3, virem instrumentos de interesse privado e que se mantenham coerente com os princípios da sua carta de incorporação.

O Diretor Executivo do BIC quando decidiu por livre e espontânea vontade ir a publico defender uma posição contraria a esta tomada pelo Board, sem previa discussão com os membros deste, violou os direitos do seu cargo e deve como tal ser afastado para que o Board restaure seu papel legal.

Esta decisão nada tem a ver com o mérito da posição tomada pelo o Board ou esta do Diretor do Centro. Ela tem base na legislação que cria organizações sem fins lucrativos e no dever moral de manter o "trust" entre o publico e o privado.

Como afirmei na ultima reunião não ha outra solução do que esta de afastamento do Diretor. Rogo que o Board tome uma decisão que leve em consideração os aspectos que aqui levanto.

Espero sinceramente que alguns companheiros do Board e outros que venham a juntar-se a este possam navegar esta nova crise por que passa o BIC.

Como sempre estarei pronto a ajudar no que estiver ao meu alcance.

Atenciosamente

ALVARO LIMA

Dra. Roberta Teixeira Feraco
Doctor of Optometry
Eye Associates of Somerville
174 Broadway - Somerville

Se você precisa de um exame ocular completo.

Venha ser atendido por uma especialista que fala sua língua.

- Exame Ocular Completo
- Teste para Glaucoma
- Fundo de Olho
- Lentes de Contato

Aceitamos todos os convênios
Ligue e marque sua consulta
617-666-1800

JS De Olho Na Saúde

Dra. Roberta Teixeira Feraco

Formada pela Faculdade de Medicina de Valença, RJ
Residência em Oftalmologia no Hospital Naval Marcílio Dias, RJ;
Pós-Graduação em Oftalmologia pela Sociedade Brasileira de Oftalmologia, RJ
Fellowship em Glaucoma pelo Ophthalmic Consultants of Boston;
Formada em Optometria pela New England College of Optometry, Boston.

EYE ASSOCIATES OF SOMERVILLE
Doctors of Optometry
174 BROADWAY, SOMERVILLE – MA
PHONE: 1617- 666 - 1800

HPV - Papilomavirus Humano

O HPV é a Doença Sexualmente Transmissível viral mais frequente na população sexualmente ativa. São mais comuns em pessoas sexualmente ativas, entre 20 e 24 anos, declinando com o avançar da idade.

TRANSMISSÃO
- sexual
- não sexual
- materno-fetal

Ao contrário de outras viroses, como as causadas pelo HIV e pelo virus da Hepatite B, o HPV não é transmitido pelo sangue e pelas secreções corpóreas, mas sim, pelo contato direto de pele com pele.

A transmissão sexual representa a via clássica de contaminação do HPV, sendo a infecção considerada doença sexualmente transmissível. A contaminação através de superfície contaminada parece existir devido ao fato de o vírus ser relativamente resistente à água.

A infecção do trato genital inferior pelo HPV é dividida em;
- CLÍNICA - é a forma confirmada a olho nu; são os condilomas acuminados, também denominados de verrugas genitais;
- SUBCLÍNICA - seu diagnóstico só é possível através da magnificação (lente de aumento ou colposcopia) e aplicação de ácido acético (2 a 5%);
- LATENTE - é a identificação de sequências de DNA-HPV com técnicas de biologia molecular em indivíduos aparentemente normais;. Não se sabe quanto tempo o vírus pode permanecer na forma latente.

A inoculação do HPV ocorre durante relação sexual com pessoas infectadas, onde o vírus penetra no novo hospedeiro através de micro traumatismos. Os locais mais frequentes de infecção são aqueles suscetíveis ao micro trauma durante a relação sexual.

Em média, após 9 meses da infecção inicial, os pacientes se subdividem em dois grupos: aqueles que permanecem em remissão clínica e aqueles que continuam a expressar doença ativa

A oncogênese (formação de câncer) induzida pelo HPV requer persistência viral a longo prazo. Deste modo, o subgrupo de risco para progressão neoplásica compreende 10-20% dos pacientes que permanecem com expressão de doença ativa ou que recidivam após período livre de doença.

Para tratamento da infecção por HPV estão sendo desenvolvidas técnicas para aumentar a imunidade celular através do estímulo para reconhecimento do antígeno viral.

Por ser o HPV 16, o tipo mais associado ao câncer genital e lesões precursoras, ele é o principal candidato nos esforços em se produzir uma vacina.

Espera-se no futuro próximo o uso de vacina na prevenção primária, administrada antes do início da atividade sexual e também o desenvolvimento de vacina para prevenção secundária e terciária, utilizada para interromper a progressão ou reverter lesões.

Evidências indiretas de infecção por HPV anogenital podem ser obtidas através do exame físico e pela presença de alterações celulares características, associadas com a replicação viral, nos exames de Papanicolaou ou pelo material de biópsia.

Os parceiros (homem ou mulher) de indivíduos com verrugas genitais devem ser clinicamente examinados devido a alta taxa de transmissibilidade. Nos casos de lesões subclínicas recorrentes recomenda-se também o exame do parceiro.

TRATAMENTOS:
- Ácido Tricloroacético
- Eletrocauterização
- Cirurgia a Laser
- Excisão Cirúrgica

Atenção: Deve-se aconselhar testes específicos para excluir outras infecções sexualmente transmissíveis (DSTs).

SEGURO DE CASA PELO MELHOR PREÇO DO ESTADO CONFIRA E ECONOMIZE!
Walter Seguros
A 10 ANOS SERVINDO A COMUNIDADE BRASILEIRA
PREÇO ESPECIAL
Seguros de Liability
Worker's Compensation
Commercial Auto
86 Broadway
Lawrence,
MA - 01840
978. 683.3645

IPATINGA

R$ 85.000,00
Apartamentos a partir de 616,00 Reais mensais
Pomoção por tempo limitado
Escolha o andar e posição do apartamento sem aumento de preço
508-579-6101
Jaime Zimmer
zimmer@sbvenue.com
Outros Prédios e lotes em promoção

Aulas de Música
17 anos de experiência.
Aprendizado Garantido
- Violão
- Guitarra
- Teclado
- Contra-baixo

Ligue e tenha informações de alunos satisfeitos, garantimos 100% do que estamos anunciando.

CURSO RÁPIDO, FAÇA EM 4 MESES O QUE VOCÊ APRENDERIA EM 8 MESES

Apresentações
Aniversários
Casametnos
Eventos Especiais

Começe a tocar as primeiras músicas a partir das primeiras aulas, ganhe desconto no curso rápido, e tenha grátis método moderno e prático.

Ronaldo Renner
617-935-3714 / 617-232-7219

ADVANCED AUTO SALES

2003
Chevy Silverado
Auto - 4x4 - 1500

2003
Audi A6, 83k

2002
Jetta 60K

2005
Toyota Corolla, 15K

2002
Dodge Grand Caravan

2003
VW Passat, Auto, 86k

2001
Chrysler 300, 86k, Preto

2002
Chevy Trail Blazer

2002
Ford Escape, 4x4, Auto

2002
VW Jetta Automático

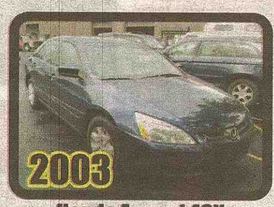
2003
Honda Accord 48K

2005
Nissan Altima, 91k, Completo

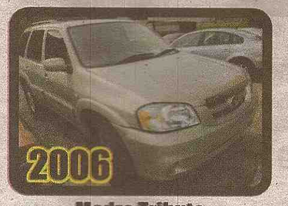
2006
Madza Tribute

2003
Honda Element

2006
Chevy Express/500

2000
Ford Focus Automatico

2000
Jetta Manual

Temos o melhor preço com Financiamento Garantido
978-441-3879
978 869-5393
978-726-8808

PROMOÇÃO

2006
Chrysler 300 SRT-8

577 Middlesex St. Lowell - MA - 01851

F1

Renault anuncia saída de Briatore e Symonds e diz que não contesta FIA

ESCUDERIA *emitiu comunicado confirmando a saída dos dirigentes envolvidos no escândalo do GP de Cingapura*

A Renault agiu antes do esperado e tomou uma posição antes mesmo de conhecer o veredito da FIA sobre a polêmica envolvendo o GP de Cingapura. Nesta quarta-feira (16), a equipe emitiu um comunicado oficial confirmando as saídas de Flavio Briatore e Pat Symonds da escuderia. No comunicado, o time destacou que não vai contestar as novas alegações feitas pela FIA sobre a prova, praticamente assinando um atestado de culpa, assim como não vai se manifestar antes da reunião do Conselho Mundial, que acontece no próximo dia 21 em Paris.

"A Renault não vai contestar as recentes alegações feitas pela FIA sobre o GP de Cingapura de 2008. Também gostaria de comunicar que seu diretor-executivo, Flavio Briatore, e seu diretor de engenharia, Pat Symonds, deixaram o time. Antes de comparecer à audiência do Conselho Mundial da FIA, em Paris, no dia 21 de setembro, o time não vai fazer qualquer comentário", diz o comunicado enviado à imprensa.

A saída de Briatore já era esperada. Segundo informação publicada nesta terça (15) pelo jornal espanhol "AS", a FIA iria fazer um acordo com a Renault para que a equipe tomasse essa decisão. Em troca, o time gaulês não correria nenhum risco de expulsão da F1 no julgamento do caso. Além de apontar a dispensa de Briatore, o diário também indicou quem deve ser o substituto do italiano no cargo de chefe de equipe. O preferido é Frederic Vasseur, chefe da ART, equipe do campeão da GP2 em 2009, Nico Hulkenberg. O dirigente, segundo as fontes ouvidas pela publicação, teria pedido um tempo para pensar no convite e dar uma resposta. Outros nomes já foram especulados, como Alain Prost e David Richards.

No entanto, não era esperado que Symonds seguisse o mesmo caminho. De acordo com o jornal inglês "The Times", foi oferecido ao agora ex-diretor de engenharia que contasse o que sabe sobre o escândalo para não ser punido no encontro do Conselho Mundial. Uma delação premiada, a exemplo do que foi feito com Nelsinho Piquet.

Após segunda vitória, Rubens Barrichello reduz vantagem de Jenson Button para 14 pontos com quatro corridas para o fim da temporada

CLASSIFICAÇÃO

1	Jenson Button	80
2	Rubens Barrichello	66
3	Sebastian Vettel	54
4	Mark Webber	51,5
5	Kimi Raikkonen	40
6	Nico Rosberg	30,5
7	Lewis Hamilton	27
8	Jarno Trulli	22,5
9	Felipe Massa	22
10	Heikki Kovalainen	20
11	Fernando Alonso	20
12	Timo Glock	16
13	Nick Heidfeld	12
14	Giancarlo Fisichella	8
15	Robert Kubica	8
16	Adrian Sutil	5
17	Sebastien Buemi	3
18	Sebastien Bourdais	2
19	Nelsinho Piquet	0
20	Kazuki Nakajima	0
21	Jaime Alguersuari	0
22	Romain Grosjean	0
23	Luca Badoer	0
24	Vitantonio Liuzzi	0

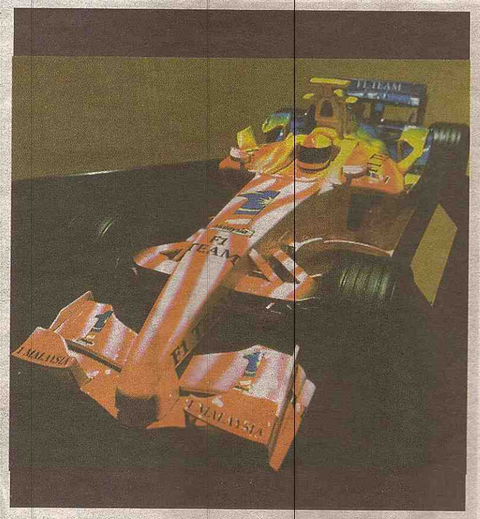

Lotus retorna à F-1 cheia de confiança : 'Seremos a melhor das equipes novas'

A reestreia da Lotus na Fórmula 1 é somente na próxima temporada, mas a expectativa por um bom desempenho é imediata, além de muito grande. O diretor técnico, Mike Gascoyne, já tem estruturada a trajetória da escuderia, que gosta de chamar de Nova Lotus F-1. E a primeira meta já foi alcançada: um lugar na categoria. Nesta terça-feira, ao ser confirmada pela Federação Internacional de Automobilismo (FIA), a Lotus superou a Sauber, ex-BMW, na briga pela última vaga no grid para o ano que vem.

- Nosso carro deve estar pronto na segunda semana de fevereiro, já que estamos começando do zero. Será um grande desafio estar no grid, mas no meio da temporada acho que seremos a melhor das equipes novas. No fim do ano, quero estar entre os dez melhores - disse Gascoyne, em entrevista ao "Autosport", que após seu último trabalho na F-1, quando atuou na Force India, ficou por quase um ano fora da categoria.

Quer mandar seu carro ou moto para o Brasil

Quer curtir com seu carrão lá no Brasa?

AGORA VOCÊ PODE

Sua melhor opção de envio de caixas para o Brasil

Você nao precisa se preocupar. Sua caixa no Brasil com segurança e o melhor preço é aqui. Pode comprovar.

LIGUE E CONFIRA

Já estamos atendendo
New York
Connecticut
Massachusetts

(508)460.1224 / (508)460.0085

TODOS OS ÂNGULOS DA NOTÍCIA

Com a qualidade de imagem que vai fazer tudo parecer sempre ao vivo

Canais com notícias do Brasil, da América Latina e até do seu próprio bairro!

...e MUITO mais!

BrazilianDirect™ IV:
Mais de 50 dos melhores canais em espanhol (OPTIMO MAS™):
...e muito mais!

- Sinal digital 99.9% confiável...
- Som e imagem de altíssima qualidade em todos os canais...
- Visualização com qualidade 100% digital em todos os canais...

Os clientes dos pacotes internacionais da DIRECTV devem primeiro assinar o pacote DIRECTV Basic por $12.99/mês ou qualquer outro pacote básico da DIRECTV (valor de $29.99/mês ou superior).

Qualidade e Quantidade. Com a DIRECTV você ganha os dois.

1.800.613.4645

Ligue agora para o número acima e pergunte como você e seus amigos podem obter $100 de créditos na sua fatura da DIRECTV.*

*Oferta acaba dia 30/9/09. O cliente indicado deve ativar o novo serviço com qualquer pacote qualificado de serviço internacional, o que deverá incluir o pacote PREFERRED CHOICE por $35.99/mês. Os clientes receberão um crédito de $10 por um período de 10 meses. Limite de 10 indicações por um período de 12 meses consecutivos. Ligue para obter mais detalhes.

DIRECTV. SATELLITE TELEVISION

Hardware requerido e disponível separadamente. **INSTALAÇÃO:** Apenas instalação profissional básica. Instalação personalizada é cobrada a parte. **ALUGUEL DO SISTEMA:** Compra de 24 meses consecutivos de qualquer pacote básico de programação da DIRECTV ($29.99/mês ou mais) ou pacote qualificado de serviços internacionais requerido. **A FALHA NA ATIVAÇÃO DE TODO O EQUIPAMENTO DO SISTEMA DIRECTV DE ACORDO COM AS REGRAS ACIMA MENCIONADAS DO ALUGUEL DO EQUIPAMENTO PODE RESULTAR EM UMA COBRANÇA DE UMA TAXA DE $150 POR RECEPTOR NÃO ATIVADO. SE VOCÊ NÃO MANTIVER A SUA PROGRAMAÇÃO, A DIRECTV PODERÁ LHE COBRAR UMA TAXA PRÉ-DETERMINADA DE CANCELAMENTO NO VALOR DE $480. RECEPTORES SÃO DE PROPRIEDADE DA DIRECTV A TODO O MOMENTO E DEVERÃO SER DEVOLVIDOS APÓS O CANCELAMENTO DO SERVIÇO OU TAXA ADICIONAIS PODERÃO SER APLICADAS. VISITE directv.com OU LIGUE 1-800-DIRECTV PARA DETALHES.** Programação, preço, termos e condições estão sujeitos a mudanças a qualquer momento. Preço residencial. Impostos não inclusos. A recepção da programação da DIRECTV está vinculada ao Contrato do Cliente DIRECTV, com cópia fornecida no endereço directv.com/legal e na primeira fatura. ©2009 DIRECTV, Inc. Os logotipos da DIRECTV e do Cyclone Design e todos os serviços internacionais são marcas registradas da DIRECTV, Inc. Todas as outras marcas registradas e marcas de serviços são de propriedade de seus respectivos donos.

FOTOS QUE FORAM NOTÍCIAS NA SEMANA

Seguuuura Peão!

Nos dias 19 e 20 de Setembro, se realizará o "BROCKTON RODEIO FESTIVAL" Um dos maiores rodeio do pais com apoio total da BICA "Brazilian Cowboy Associates" O festival que acontece na arena de rodeio de brockton ma, ja fez a alegria de mais de 15 mil pessoas com grandes nomes da musica sertaneja e baiana como (Aline Rosa Cheiro de Amor & Gino e geno) e pra mostrar que que ninguem segura o sucesso do evento ele se repete nos dias 19 e 20 em Brockton. Um espaco exclusivo para convidados se sentirem no brasil.

O Evento traz grandes nomes do Rodeio internacional e conta com uma programacao esportiva de qualidade.

Para esse ano o evento tem como atracao especial o grupo JEITO MOLEQUE direto do brasil, varias bandas e djs locais. Na quarta-feira, 16 foi realizado uma coletiva de imprensa no Café Belo para oficalizar a abertura do Evento.

Talento Brasil em Boston

Devido a inauguração da agencia de remessas do Banco do Brasil (patrocinador oficial do evento) em Ma, que acontecerá em novembro, a etapa Boston do Talento Brasil 2009 foi adiada para a mesma época. Portanto as novas e definitivas datas das eliminatórias de Boston do talento Brasil 2009 serao:

Boston 1 - 13 de novembro de 2009 - Plaza Garibaldi

Boston 2 - 6 de dezembro de 2009 - Plaza Garibaldi

Alguns dias antes do evento os canditados inscritos receberão um telefonema que confirmara a data e o horário da sua respectiva apresentação.

Organizadora oficial do evento em Boston:

Patrícia Vaz-Gabriel | Aura Vídeo | Phone:(617)308-7658 | pattgab@comcast.net | www.auratv.com

FOTO: DIDA SAMPAIO/AE

Força Sindical pede liberação dos bingos

Manifestantes protestam pela reabertura dos bingos, durante reunião da Comissão de Constituição e Justiça da Câmara. Os bingos e caça-níqueis foram proibidos no Brasil em 2004

Potro é recebido com festa na Argentina

O tenista foi recebido como herói depois da conquista do título do US Open. Del Potro deve se encontrar com a presidenta Cristina Kirchner, antes de ir para Tandil, sua cidade natal

FOTO: ALBERTO RAGGIO/AP

Brasileiros aproveitam o verão para desbravar Boston. Um dos passeios mais procurados e o Fredom Trail, a famosa linha vermelha que leva os turistas pelas ruas de Boston aos lugares históricos. O passeio e gratis mas o maior desafio e subir os 294 de graus do "Bunker Hill Monument."

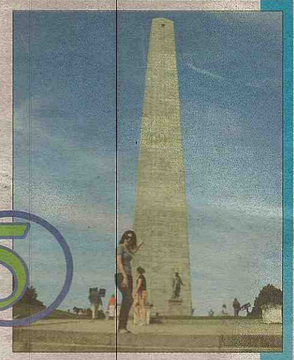

Modelos "param o trânsito" na Inglaterra

As moças usaram as ruas de Londres como passarela para apresentaram uma nova coleção de lingeires pra lá de sensuais. Motorista, cuidado com o carro à frente!

FOTO: SANG TAN/AP

Lula é socorrido por Dilma Rousseff durante reunião

Presidente engasgou com uma pastilha para garganta em reunião no Itamaraty e foi auxiliado pela ministra com um providencial "tapinha nas costas". Ela foi recompensada depois com um carinho...

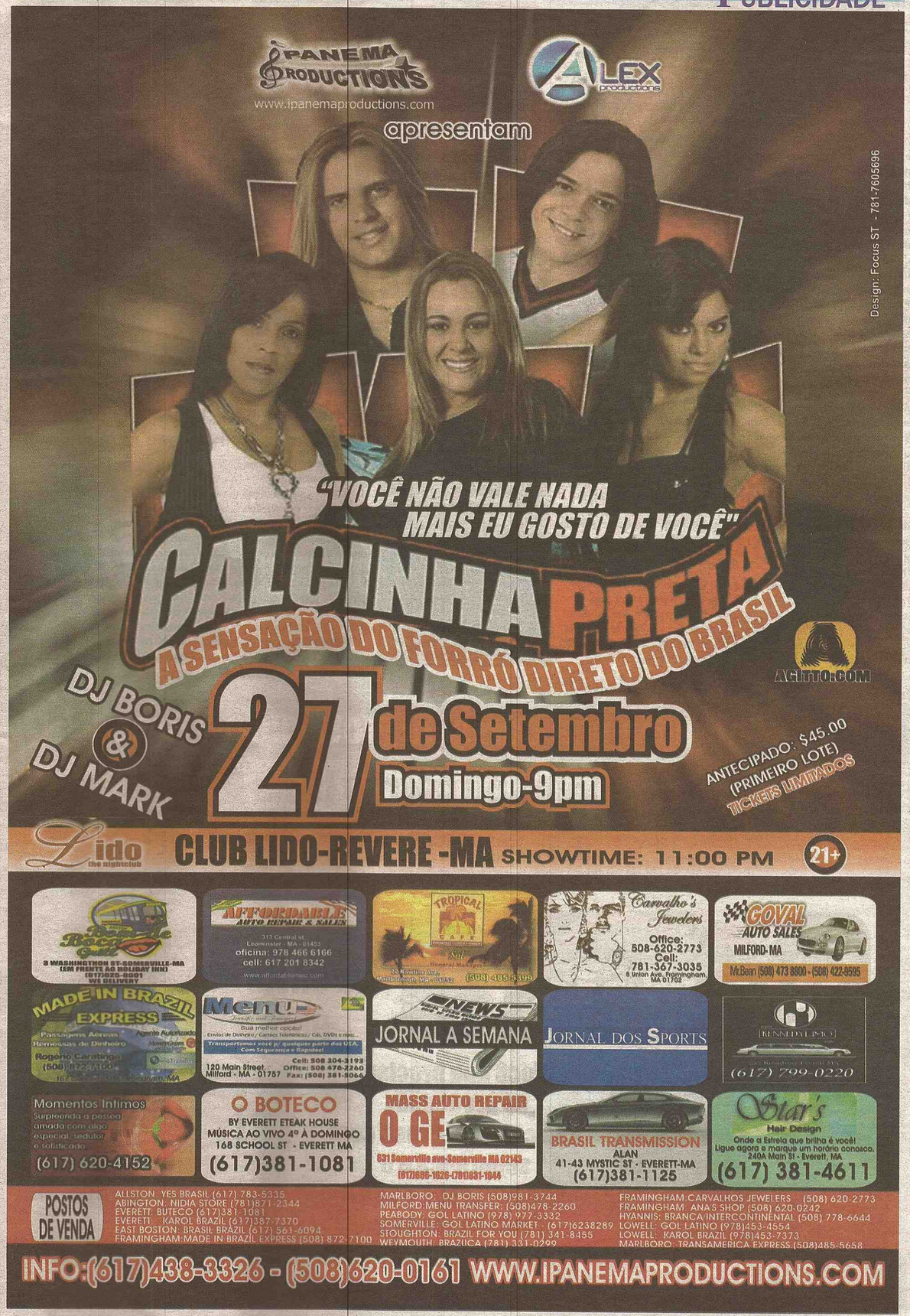

Kaká é o jogador brasileiro mais bem pago do mundo

SÃO PAULO - O Brasil é o país que mais exporta jogadores para o resto do mundo. Com essa marca, não é de se espantar que vários brasileiros recebam milhões de euros nos clubes europeus. Mas quem é o atleta tupiniquim com o maior salário atualmente?

O site português "Futebol Finance" fez um levantamento para responder a essa pergunta. E a conclusão foi a esperada: Kaká, um dos novos astros do galático Real Madrid, é o brasileiro com o maior salário.

Robinho, Diego e Ronaldinho Gaúcho ainda tentam acompanhá-lo, mas perdem por uma considerável diferença. Outros destaques são alguns jogadores experientes, como Rivaldo, Roberto Carlos e Ronaldo, que estão presentes na lista.

No ranking que envolve os craques de outros países, Kaká fica em 2º lugar, perdendo apenas para o sueco Ibrahimovic e superando o argentino Messi, do Barcelona.

VEJA A LISTA E OS VALORES RECEBIDOS ANUALMENTE POR CADA JOGADOR EM EUROS:

1º) Kaká – Real Madrid/ING - € 9 milhões
2º) Robinho – Manchester City/ING - € 7,65 milhões
3º) Diego – Juventus/ITA - € 7 milhões
4º) Ronaldinho Gaúcho – Milan/ITA - € 6,5 milhões
5º) Deco – Chelsea/ING - € 6 milhões
6º) Rivaldo – Bunyodkor/UZB - € 5 milhões
7º) Roberto Carlos – Fenerbahçe/TUR - € 4,5 milhões
8º) Cris – Lyon/FRA - € 4,2 milhões
9º) Dida – Milan/ITA - € 4 milhões
10º) Doni – Roma/ITA - € 4 milhões
11º) Ricardo Oliveira – Al Jazira/EMI - € 4 milhões
12º) Belletti – Chelsea/ING - € 3, 84 milhões
13º) Lúcio – Internazionale/ITA - € 3,6 milhões
14º) Maicon - Internazionale/ITA - € 3,6 milhões
15º) Ronaldo - Corinthians/BRA - € 3,6 milhões
16º) Julio César – Internazionale/ITA - € 3,5 milhões
17º) Alexandre Pato – Milan/ITA - € 3,5milhões
18º) Mancini – Internazionale/ITA - € 3,5 milhões
19º) Amauri – Juventus/ITA - € 3,5 milhões
20º) Diego Cavalieri – Liverpool/ING - € 3,36 milhões
21º) Thiago Neves - Al Hilal/ARA - € 3,2 milhões
22º) Thiago Motta - Internazionale/ITA - € 3 milhões
23º) Maxwell - Barcelona/ESP - € 3 milhões
24º) Grafite - Wolfsburg/ALE - € 3 milhões
25º) Elano - Galatasaray/TUR - € 3 milhões
26º) Anderson - Manchester United/ING - € 2,8 milhões
27º) Alex - Chelsea/ING - € 2,8 milhões

Técnico rival aponta Luís Fabiano como 'o melhor atacante do mundo'

SÃO PAULO - A excelente fase de Luís Fabiano tem rendido elogios de todas as partes da Europa, inclusive de adversários e de grandes personalidades esportivas do Velho Continente. Nesta quarta-feira, o romeno Dan Petrescu, um dos maiores jogadores romenos da história e técnico do Unirea Urziceni, rasgou elogios ao brasileiro após a derrota dos seus comandados para o Sevilla por 2 a 0, com um gol do Fabuloso, pela primeira partida das duas equipes na Copa dos Campeões da Europa.

"Quando eu era atleta, enfrentei muitos atacantes, mas fazia muito tempo que não via alguém como o Luís Fabiano. Acredito que vi nele o futebol do melhor atacante do mundo. O Sevilla tem grandes jogadores, que tiveram seus méritos na vitória de hoje (quarta-feira), mas o Luís ofuscou os demais", elogiou o comandante romeno após o confronto pela Champions League.

Artilheiro da Era Dunga na seleção brasileira com 19 gols, sendo 11 deles somente em 2009, Luís Fabiano vive uma fase espetacular e por pouco não deixou o Sevilla nesta última janela de transferências para o Milan, comandado pelo compatriota Leonardo. Os Rossoneri tentaram a contratação do Fabuloso, especialmente pelo desejo do treinador, mas barraram nas exigências do time espanhol.

NOVO ENDEREÇO
HEMIDIO CABELEREIRO
HAIRDRESSER

Hemidio informa a clientes e amigos que está de endereço novo
8 Bow St. Somerville-MA
617.767.9278

Revista OPORTUNIDADES

www.MIXB2B.com

APRESENTAM

Realização MIXB2B NET BUSINESS

ENTRADA GRÁTIS E DISTRIBUIÇÃO DE VÁRIOS PRÊMIOS

I FEIRA DE NEGÓCIOS de MASSACHUSETTS

A melhor Feira de Negócios para Brasileiros nos Estados Unidos

- *Carros*
- *Motos*
- *Moda*
- *Seguros*
- *Cartões de Créditos*
- *Consórcios*
- Mudanças
- *Informática*
- *Eletrônicos*
- *Advogados*
- *Planos de Saúde*
- *Odontológicos*
- *Imóveis* nos Estados Unidos e no Brasil
- *Telefonia e muito mais!*

Venha fazer bons negócios!

Dia 26 de Setembro

Sábado no Café Belô de Everett/MA a partir das 10am

Lançamento Oficial da Revista OPORTUNIDADES e do site MIXB2B.COM

APOIO:
HOPE SOLUTIONS PAGUEIMINHADIVIDA.COM PROLEGALIZACAO.COM JORNAL DOS SPORTS
PREMIER CONSÓRCIOS ODONTOESAUDE.COM JORNAL A SEMANA

Maiores informações acesse: www.mixb2b.com

Atenção empresários! Se querem expor seus produtos e serviços ligue-nos: 1-888-553-0003

FIVE STAR COOPER

APRESENTA O MAIOR RODEIO DOS ESTADOS UNIDOS

USA 2009
Brazilian International Cowboy Association

19 e 20 SETEMBRO

SÁBADO
Jatir & Banda
Banda B-57
DJ Carioca
DJ Andre | DJ Evan Halls

PARA TODAS AS IDADES

RODEIO PROFISSIONAL TODOS OS DIAS
RODEIO MIRIM
TOURO MECANICO
BARRACAS COM COMIDAS TÍPICAS
CHURRASCO BEBIDAS

DOMINGO
Jeito Moleque
Banda Azaração
Thiago Makye e Banda
DJ Boris | DJ Andre
DJ Evan Halls

DIRETO DO BRASIL
jeito moleque
Show Time 6 PM

APRESENTAÇÃO: FRILEY

LOCUTORES:
EDDY TEXAS
MARRON SILVA
Cowboy de Rondônia
O Berranteiro

APOIO:
MARCOS SANTOS
WANDERSON OLIVEIRA

concurso MISS RODEIO

TM THIAGO MAKYE

ALTERNATIVE IMPORT EXPORT INC.
www.alewholesale.com
1-800-520-2774

MASTER PRINTING 617-625-5422

BROCKTON FAIRGROUND
500 BELMONT ST. - BROCKTON, MA
508-692-0279 | 617-501-1996

Chapinha
DIVA CACHAÇA
Cacique AUTO BODY 508-873-4271 Clinton - MA
MASTER PRINTING & SIGNS 60 UNION SQUARE SOMERVILLE, MA 02143 sales@masterprintingsigns.com 617-625-5422
DICANA CACHAÇA
NOVA SCHIN
cuca fresca CACHAÇA
New Life Boutique "Temos o melhor da Moda Country no Atacado e Varejo" 781-350-4808 363 Main St. - Medford - Ma
RIVAINFO solutions Rivelino Bispo Owner Office: 508-655-4203 www.rivainfo.com
Virtués Styles Full Service Salon 7 Lincoln Street Milford, MA 508-634-4314
Oliveira's Peabody Everett
Wagner (Tomatinho) 90 Pleasant St. Randolph, MA (781) 414-6137 (781) 901-6295
Framingham Everett Somerville
Bailarte Dance Studio Milford, MA
BRAZIL EXPRESS 66B Central Street Milford, MA 508-488-6350
Carvalhos' Jewelers Office: 508-620-2773 Cell: 781-367-3035 8 Union Avenue - Framingham, MA 01702

Nos pênaltis, Goiás vence 'mistão' do Atlético-MG e se classifica

JÁ *nas cobranças alternadas, Chiquinho carimbou a trave e garantiu o Esmeraldino na próxima fase da Sul-americana, onde enfrenta o Cerro Porteño, do Paraguai*

GOIÂNIA - Em um confronto decidido apenas nos pênaltis, o Goiás derrotou na noite desta quarta-feira o time misto do Atlético-MG por 6 a 5, após uma igualdade de 1 a 1 nos 90 minutos, no estádio do Serra Dourada, e garantiu uma vaga à próxima fase da Copa Sul-americana. O adversário do Esmeraldino nas oitavas de final da competição continental será o Cerro Porteño, do Paraguai.

Vélez elimina Boca e avança às oitavas da Sul-Americana

BUENOS AIRES (Argentina) - O Vélez Sarsfield venceu hoje em casa o Boca Juniors por 1 a 0 e garantiu vaga nas oitavas-de-final da Copa Sul-Americana.

O gol da vitória do Vélez foi marcado por Jonathan Cristaldo, aos 25 do segundo tempo. Na partida de ida, na Bombonera, os dois times tinham empatado em 1 a 1.

Com a vitória, o Vélez enfrentará o Unión Española, do Chile, que venceu o La Equidad, da Colômbia, na fase prévia.

$59 POR $29 PROMOÇÃO SÓ ESTE MÊS,
PLANO DE SAÚDE FAMÍLIAR
SEM CARÊNCIA, COBRE DE 50% A 80%,
DENTES:(APARELHO, CANAL, ETC.)
VISÃO:(LENTES, CIRURGIA, ETC.)
MÉDICO:(Corpo, Coluna, remédios, cirurgia plastica, etc.)
INFO:WWW.SAUDEIJESUS.COM
1.800.763.8214 OU 978.884.8474
ESTAMOS EM BUSCA DE NOVOS(AS) VENDEDORES(AS)
EM BOSTON E REGIÃO . PAGA SE BEM FALAR COM ANTÔNIO

Botafogo desencanta na Era Estevam e elimina o Furacão

RIO DE JANEIRO - Com gols de Lucio Flávio, Gabriel e Wellington - este de joelho -, o Botafogo encerrou um jejum de dez jogos sem vitórias, bateu o Atlético Paranaense por 3 a 2, no Engenhão, e conquistou a vaga para as oitavas da Copa Sul-americana após um empate sem gols no jogo de ida.

Na próxima fase o adversário será o Emelec, do Equador, embora o time tenha agora foco na situação delicada no Campeonato Brasileiro, no qual está na zona de rebaixamento.

MELHOR PREÇO EM HIGHT SPEED INTERNET
INTERNET DE BOLSO, GLOBO, BAND, RECORD, PFC,
CANAIS DE TV, ALARMS, VIDEO PHONE
www.myacn.com, 01489047
www.celularzerodeconta.com $64,00
LIGUE EUA/BRASIL SEM CARTÃO SEM LIMITES POR AO MÊS

Claudionor
COSTA'S Auto Service
Suspensão - Escapamentos - Diagnóstico Computadorizado - Tun-up - Freios - Montagem de Pneus Usados - A/C
20 ANOS DE EXPERIÊNCIA 9 NA AMÉRICA
781.420.6197 / 781.420.1775 - 152 Ferry St. Everett-Ma

Imigrantes, saúde pública e mentiras

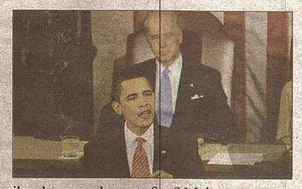

Imigração ilegal é um assunto político totalmente explosivo. Incluir o assunto em qualquer debate significa parar os trabalhos, porque as pessoas têm medo que serviços ou benefícios governamentais acabem nas mãos daqueles que não merecem.

O tema voltou ao palco nacional na noite de quarta-feira quando o presidente Barack Obama disse ao Congresso que sua reforma não se aplicaria a imigrantes ilegais. O representante republicano Joe Wilson, da Carolina do Sul, entrou para a história dos programas de notícias com duas palavras: "Você mente!"

Obama não mentiu. Os projetos de lei que estão sob análise para aprovação do Congresso declaram que imigrantes ilegais são inelegíveis para benefícios subsidiados. É impossível imaginar qualquer projeto que faça o contrário. Wilson não passa de uma pessoa rude, mas alguns republicanos ainda insistem que ele tinha razão porque o projeto não assegura que pessoas sem documentos legais tenham acesso a tratamento.

Chegou o momento de analisarmos a realidade. Há imigrantes ilegais aqui. Eles não são elegíveis ao Medicaid, mas muitos ficam doentes e muitos conseguem receber.cuidados, geralmente em pronto-socorros. A proposta atual não os impediria de usar seu dinheiro para comprar uma assistência médica, sem subsídios. Da mesma maneira como já fazem.

Deveríamos colocar em prática uma linha mais dura? Forçar as pessoas a comprovar a cidadania nos pronto-socorros? Isso é ilegal e por um bom motivo. Fazer das verificações da cidadania tão rígidas que nenhum imigrante ilegal passe pelo pente fino? Muito caro e pouco inteligente...

Além disso, muito provavelmente impediria o acesso de cidadãos merecedores - como idosos que não têm suas certidões de nascimento originais. E isso já foi testado: um comitê da Câmara acompanhou seis programas de Medicaid estatais em 2007 e descobriu que as regras de verificação de identidade acrescentavam US$ 8,3 milhões ao custo do programa. Elas pegaram apenas oito imigrantes ilegais no período.

No caso de uma epidemia, como a da gripe suína, imigrantes ilegais deveriam ficar sem tratamento para que possam contagiar residentes legais e cidadãos americanos?

Republicanos linha dura insistem que vão lutar pela inclusão da verificação de cidadania nos projetos. Eles poderiam, teoricamente, fazer com que o país gaste qualquer quantia necessária para orgulhosamente informar isso a seus eleitores. Mas há uma linha além da qual a antipatia pelos imigrantes sem documentos pode estar prejudicando a saúde destes próprios eleitores, sem falar no orçamento federal. Wilson e seus admiradores parecem ter cruzado esta linha. FONTE: THE NEW YORK TIMES

Déficit comercial dos EUA aumenta; auxílio-desemprego cai

O déficit comercial dos Estados Unidos aumentou em julho no maior ritmo em mais de 10 anos, com a crescente demanda de consumidores resultando em um avanço recorde das importações.

Dados divulgados nesta quinta-feira mostraram que o déficit comercial subiu 16,3 por cento, para 32 bilhões de dólares. Esta foi a maior alta mensal desde fevereiro de 1999.

As importações tiveram crescimento recorde de 4,7 por cento devido à melhora da demanda nos Estados Unidos por automóveis importados e bens de consumo e à firmeza dos preços do petróleo, que avançaram pelo sexto mês consecutivo.

Outro relatório apontou que o número de trabalhadores norte-americanos que entraram com novos pedidos de auxílio-desemprego caiu para 550 mil na semana passada. A quantidade de pessoas que continuam recebendo o benefício recuou para 6,088 milhões na semana encerrada em 29 de agosto, nível mais baixo desde a semana terminada em 4 de abril.

"De um modo geral, estes são sinais de que a economia está melhorando apesar do déficit comercial estar crescendo", disse Michael Woolfolk, estrategista sênior da BNY Mellon, em Nova York.

Embora a queda nos pedidos de auxílio-desemprego indique um mercado de trabalho mais saudável, "nós não vimos as contratações aumentarem ainda. Podemos ter passado pela pior fase de demissões, mas as companhias não estão confiantes o suficiente para contratar", disse John Canally, economista da LPL Financial, em Boston.

O crescimento das importações mostra que o consumidor norte-americano "pode ter se recuperado" e os empresários podem estar se abastecendo para as festas. Mas a ampliação do déficit comercial levará alguns analistas a reduzir as estimativas de crescimento econômico no terceiro trimestre, segundo Canally.

Analistas de Wall Street previam que o déficit comercial ficasse estável em relação a junho, dado que o Departamento de Comércio revisou para 27,5 bilhões de dólares, ante leitura original de 27 bilhões de dólares.

As importações dos Estados Unidos cresceram pelo segundo mês consecutivo, totalizando 159,6 bilhões de dólares. O resultado foi impulsionado por aumentos de 2,4 bilhões de dólares nas importações de automóveis e auto-peças e de 1,7 bilhão de dólares nas importações de bens de consumo, como medicamentos, brinquedos, roupas e televisores.

O déficit comercial de julho permaneceu bem abaixo do recorde de 64,9 bilhões de dólares observado em julho de 2008, pouco antes de a crise financeira abalar o comércio internacional.

As exportações norte-americanas também avançaram pelo terceiro mês seguido em julho, para 127,6 bilhões de dólares, alta de 2,2 por cento sobre junho. REUTERS

ELI DAVIDYAN D.M.D
9 Broadway - Beverly, MA
Em frente á Motor Vehicles
Exames Grátis
Exames
Limpeza
Tratamento de Gengiva
Restauração
Extração
Coroa e Pontes
Periodontista
Raio X
Canal
Prótese
Implante
Clareamento
978.922.0778
MassHealth
AGORA TEMOS CONVÊNIO PARA CRIANÇAS
Facilitamos seu tratamento com Care Credit e Cartões de Credito
Maithe Dina Dr. Eli Nelly Cláudia

Em caso de emergência, atendemos você imediatamente
Falamos português

Autoridades apreendem US$ 11 milhões de traficantes

Agentes do Serviço de Alfândega e Imigração dos Estados Unidos (ICE, sigla em inglês) e policiais colombianos apreenderam nesta quarta-feira cerca de 11,2 milhões de dólares em dinheiro vivo, no Porto de Buenaventura, na Colômbia, segundo um comunicado oficial.

Esta foi a maior apreensão de dinheiro em espécie em um porto colombiano, destaca a ICE.

Os milhões estavam escondidos em dois contêineres, com 20 bolsas cada, com os maços de notas envolvidos em plástico.

Os contêineres haviam chegado de navio do porto mexicano de Manzanillo. AFP

FOTOS: AFP

Outra pessoa é condenada por consumir álcool na Malásia

Kuala Lumpur - O tribunal islâmico da Malásia que condenou uma mulher muçulmana a ser castigada por beber uma cerveja, sentenciou agora um homem à mesma pena por consumo de álcool, informou hoje a imprensa local.

O juiz do tribunal do estado malaio de Pahang, Abdul Rahman Mohd Yunos, disse ao diário "New Straits Times", que o condenado, um imigrante indonésio de 46 anos, será a primeira pessoa castigada por consumo de álcool.

"A condenação que se lhe impôs não significa um castigo, mas lhe servirá de lição", assinalou o juiz ao citado periódico.

Esta condenação ditada na segunda-feira passada segue à polêmica que se suscitou em agosto passado quando este mesmo tribunal decidiu aplicar o castigo corporal à modelo e mãe de dois filhos, Kartika Sari Dewi Sukarno, condenada a receber seis chicotadas com uma vara.

Em resposta à pressão do Governo central de Kuala Lumpur e das organizações comprometidas com a defesa dos direitos humanos, o tribunal islâmico de Pahang adiou a aplicação da condenação a Kartika até o final do Ramadã, o mês de jejum muçulmano.

Malásia é um país com uma sociedade multirracial na qual a comunidade muçulmana representa cerca de 60% de seus 27 milhões de habitantes.

Segundo uma denúncia da Anistia Internacional (AI), na Malásia as surras com vara são uma forma de castigo corporal que se aplica com regularidade.

AI estima que mais de 35 mil pessoas, entre elas mulheres, foram castigadas dessa forma.

Esse castigo, de acordo à organização de defesa dos direitos humanos, se aplica sobretudo aos trabalhadores imigrantes acusados de entrada ilegal no país ou de quebrar qualquer outra lei de imigração.

Em junho deste ano, o Governo malaio anunciou que se tinha condenado a castigos 47.914 imigrantes por delitos desse tipo desde a entrada em vigor em 2002 da lei de imigração. AE

Cotidiano JS

Tatiana Carneiro
info@jornaldossportsusa.com

Caminho das Índias: Começo, meio e...cadê o fim?

Todas as semanas do Brasil, desde os tempos de Cabral, foram marcadas por assuntos importantes e polêmicos. Nesta semana os que mais me chamaram a atenção foi:

* O nosso Exmo. Presidente da República, Luiz Inácio Lula da Silva, querendo comprar aviões da França, acreditando que toda a tecnologia para construção dos mesmos, será transferida para o território Nacional - Será que os franceses irão mesmo transferir toda essa tecnologia para a FAB? Duvido, mas admiro a inocência e coragem (?) do Lula.

E se transferirem, o governo vai conseguir custear, ou vamos aderir ao estilo Macgyver, usando clipes e chicletes para a manutenção dos mesmos?

* Crédito para compra de carro aumentou, mas continua menor que antes da crise - Ainda bem. Ordem e Progresso, Devagar e Sempre...é o que deveríamos escrever na nossa bandeira verde e amarela. Sem afobação a gente chega lá. Sair dando crédito a torto e a direito só vai aumentar a inadimplência e reduzir o nosso crescimento.
* Encontra-se à venda o aparelho pra mulher fazer xixi em pé - Deus é justo!
* Fernanda Young continua "irritando" e agora vai posar nua - Achei bastante filosófico da parte dela, mas eu deixaria essa tarefa para as BBB´s. Cada um no seu quadrado.
* O Rubinho Barrichello venceu o Grande Premio de Monza - Orgulhosíssima da perseverança do rapaz, que provou que é brasileiro e não desiste nunca.
* Brasil saiu da recessão técnica - A economia brasileira cresceu 1,9 por cento frente ao início deste ano e recuou 1,2 por cento na comparação com 2008, segundo dados do IBGE. Levando em conta os dados do segundo trimestre deste ano frente ao primeiro, o consumo das famílias aumentou 2,1 por cento e o do governo teve variação negativa de 0,1 por cento. Já a formação bruta de capital fixo, uma medida dos investimentos, permaneceu estável. Mas o assunto mais popular da semana foi, sem dúvida, o final da novela "Caminho das Índias".

Eu sei, querido leitor, que os assuntos acima são de maior relevância (exceto, é claro, pela nudez de Fernanda Young), mas vai-me dizer que teve assunto mais comentado no Brasil? Teve nada!

Olha, eu sempre fui noveleira assumida e incurável, mas o tempo - sempre o tempo - não me deixava assistir nem mesmo os comerciais da Belíssima (minha grife tão linda!!!), quanto mais novelas. Até que um belo dia cheguei à casa de uma amiga, e a televisão estava ligada justamente na hora de "Caminho das Índias". Daquele dia em diante, não consegui perder nem mais um capítulo. Sempre naquela expectativa de como tantos "nós", criados pela autora, iriam ser desfeitos no final da trama. Como a Maya e o Raul iriam resolver suas vidas? O Bahuan ia conseguir se vingar? Como seria o final daquela Suria dos infernos? E a Yvone?

E quando assisti o tão esperado último capítulo...que decepção!!

Os cortes ficaram ridiculamente evidentes e nada fez sentido.

Os vilões saíram impunes (seria pra criticar o Brasil?), o Gopal que era procurado pela polícia, foi esquecido. Ninguém sabe que fim levou o Mike. O filho brasileiro do Raj também foi deixado pra lá. A Yvone saiu da cadeia. O Bahuan, não teve contato com a recém descoberta família, onde ele virou tio do padrasto do seu filho- eita! O Indra ficou todo perdido. A Suria teve praticamente um final feliz, perto das maldades que ela cometeu.

Com a Julinha, que planejou o sequestro do tio, também não aconteceu nada. E aquele bando de filhos do César? O que foi aquilo? Doador anônimo tendo que pagar pensão?

Mas o ápice do mexicanismo pra mim foi a Maya, se transformar, de viúva, sem enfeites ou maquiagem nenhuma, à árvore de Natal, com a aparição inesperada do ex- defunto Raj. Achei que era a imaginação do Raj, mas ela chegou em casa com aquela roupa...Ou será que ela se vestiu enquanto fui buscar meu café?

Gostei não, meus amigos. Eu até achei que tinha muita coisa para ser resolvida em um único capítulo, mas a Glória Perez, na minha humilde opinião, arrasou com a sua cria. Senti como se ela estivesse ganhando o jogo por 5 X 0 e levasse 10 gols nos acréscimos. Talvez a Globo tenha feito seus próprios cortes. Encheram a novela de cenas tolas e fica a correria em edições mal feitas, cortes inadequados e finais inadequados. Não sei de que foi a culpa, mas ficou péssimo...Pronto falei!

Bato palmas, porém, para a atuação de Juliana Paes e Tony Ramos, que sem sombra de dúvidas, confirmaram, com muita competência seus talentos.

Claro que você pode discordar, reclamar ou até mesmo se ofender com a opinião da vossa humilde colunista (Viva a democracia!), mas, pra mim, pareceu fim de novela mexicana. Aliás, as novelas mexicanas não têm pé nem cabeça, Caminho das Índias teve pé, teve corpo, mas esqueceram de colocar a cabeça no final.

-Tatiana Carneiro

Brasileirão 2009

Corinthians empata com o Coxa e perde a chance de encostar na ponta

NO Couto Pereira, Jaílton abriu o placar para os donos da casa, mas cedeu o empate ao Timão, que marcou com Dentinho

CURITIBA - O Corinthians desperdiçou a oportunidade de se aproximar dos líderes do Campeonato Brasileiro. No último jogo da 24ª rodada, disputado na noite desta quarta-feira, a equipe comandada por Mano Menezes não passou de um empate por 1 a 1 com o Coritiba, no estádio Couto Pereira. Jaílton e Dentinho marcaram os gols do confronto.

Com o resultado, o Corinthians subiu para a sexta colocação do Brasileirão, agora com 37 pontos ganhos, e ficou a sete de distância para o líder Palmeiras. O Coritiba soma 27 e ocupa o 15º lugar. No domingo, o time paulista receberá o Goiás no Pacaembu, enquanto o Coxa visitará o Flamengo no Maracanã.

Fique por dentro do Brasileiro da Série B 2009

Ramón confia em público recorde no Maracanã contra o Bugre

*"**TENHO** certeza que a torcida vai comparecer em peso no sábado para nos apoiar mais uma vez", afirmou o lateral esquerdo vascaíno*

RIO DE JANEIRO - O Vasco é líder da Série B do Campeonato Brasileiro e terá pela frente o segundo colocado, Guarani, neste sábado, às 16 horas, no estádio do Maracanã. A expectativa dos diretores e elenco de jogadores é de um público semelhante ao jogo contra o Ipatinga, quando 80 mil vascaínos lotaram as arquibancadas, na maior presença de torcedores da história da Segunda Divisão do futebol nacional.

Nesta quarta-feira, a polêmica acabou sendo ressaltada ao envolver o arquirrival Flamengo, que jogará 'no maior do mundo' no domingo, diante do Coritiba. Confiante na maciça presença dos cruz-maltinos contra o Bugre, o lateral esquerdo Ramón apostou na vitória da sua torcida, batendo o recorde de público da Série B.

"Com certeza o Vasco vai levar um público superior. Até porque o Vasco está fazendo uma campanha muito boa e o torcedor está acompanhando nossos jogos. Tenho certeza que a torcida vai comparecer em peso no sábado para nos apoiar mais uma vez", afirmou o lateral esquerdo vascaíno, depois do treinamento desta quarta-feira, já no Rio de Janeiro.

O meia Carlos Alberto não treinou com os demais jogadores, por realizar um tratamento de dores no tornozelo. Entretanto, o camisa 19 não é motivo de preocupação para o confronto de sábado. Para a partida frente o vice-líder da Série B, o Vasco não poderá contar com o zagueiro Gian e o volante Nílton, suspensos

Programação que lhe toca.

Entretenimento para toda a família, inclusive novelas, festivais de música, comédia, noticiários, futebol ao vivo e programação esportiva!

TV GLOBO INTERNACIONAL

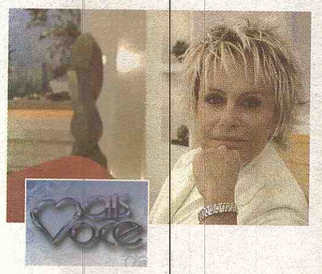

Ligue para a Comcast ainda hoje e adicione a TV Globo por US$19,95 à sua assinatura atual de Comcast Cable!

Pergunte por ofertas especiais em sua área. Mencione o código MC02

BAND

PFC 100% FUTEBOL

Agora disponível em Boston e Brookline:
Band Internacional por uma taxa mensal adicional de US$14,95.
Pacote combinado da TV Globo e PFC por apenas US$29,95 adicionais por mês.

MASTER COMMUNICATION

Favor ligar:
1-781-341-1111

Comcast.

Limitado a assinatura da TV Globo e ao serviço a cabo de tomada única. Não disponível em todas as áreas e limitado a novos clientes residenciais. O preço anunciado requer assinatura do Comcast Standard Cable, às taxas normais. Os preços podem ser modificados. Sujeito aos termos e condições padrões de serviço da Comcast. O preço não inclui taxas de equipamento e instalação, impostos e taxas de franchise. Certos serviços se encontram disponíveis separadamente ou como parte de outros níveis de serviço. A assinatura ao serviço de Basic Cable é necessária para que se receba outros níveis de serviço. O conversor digital e o remoto são necessários para que se receba transmissão da TV Globo, PFC 100% Futebol e Band Internacional. Nem toda a programação se encontra disponível em todas as áreas. Ligue para maiores informações sobre restrições e para detalhes completos, ou visite www.comcast.com. ©2009 Comcast. Todos os direitos reservados. Todas as outras marcas comerciais são propriedade de seus respectivos proprietários.

EE1020109-V2

SINAL DIGITAL 99.9% CONFIÁVEL

TV GLOBO INTERNACIONAL · BAND · PFC 100% FUTEBOL · BAND NEWS

ECONOMIZE COM A NOVA OFERTA DA DIRECTV

TV GLOBO a la carte	+	$19.99/mês por 12 meses*
PREFERRED CHOICE™ Pacote inclui mais de 120 canais em inglês	+	$19.99/mês por 12 meses*
	=	$39.98/mês por 12 meses* (preço normal $55.98/mês)
+ 3 meses GRÁTIS SHOWTIME. Com ativação do pacote PREFERRED CHOICE*		

VARIEDADE DE TV BRASILEIRA: TV Globo Internacional, Band Internacional, PFC e Band News

NÓS FALAMOS PORTUGUÊS

TECNOLOGIA PREMIUM – Use seu celular ou computador como um controle de DVR para o nosso Programador de DVR††

*Preço referente à programação brasileira a la carte e ao pacote PREFERRED CHOICE com um crédito de $11 na fatura por 12 meses após "rebate" feito pela internet ou por correio, e um crédito adicional de $5 na fatura por 12 meses após o consumidor enviar o "rebate" pela internet e registrar sua conta no site directv.com. Requer um endereço eletrônico (email) válido. O pacote PREFERRED CHOICE requer a ativação de um serviço internacional a la carte. O preço normal do pacote PREFERRED CHOICE é de $35.99/mês

E aproveite essa oferta por tempo limitado:
UPGRADE GRÁTIS PARA HD DVR
Com a ativação do pacote PREFERRED CHOICE e um serviço internacional™

Oferta termina em 30/09/09, dependente de aprovação de crédito e requer cartão de crédito. Somente para novos clientes (requer aluguel, manutenção da programação, acesso a DVR e/ou à HD).

Pergunte ao seu revendedor local da DIRECTV sobre o acesso à mais de 130 canais em Alta Definição‡ para sua TV de tela plana!

CONNECT
781-590-0003 978-935-2007
Revendedor autorizado da DIRECTV

DIRECTV. SATELLITE TELEVISION

Cartão de crédito não é exigido nos regiões de MA e PA. ‡O número de canais em Alta Definição varia de acordo com o pacote selecionado. Para obter acesso à programação da DIRECTV em Alta Definição, com taxa de acesso à Alta Definição ($10/mês), é necessária uma antena DIRECTV Slimline, juntamente com um receptor de Alta Definição da DIRECTV, equipamento para televisão de alta definição e um pacote de programação que se qualifique. ^Elegibilidade é baseada no endereço a ser oferecido o serviço. ††O programador de DVR requer acesso à internet via computador ou telefone celular ao site directv.com. Conexões remotas podem variar. Em casos raros, gravações programadas poderão não ser reconhecidas. Requer DIRECTV PLUS DVR (modelos R15, R16, R22), DIRECTV PLUS HD DVR (modelos HR20, HR21, HR22, HR23) ou receptores Tivo® Série 2 com software 6.4a. **CRÉDITO NA FATURA/OFERTA DE PROGRAMAÇÃO: SHOWTIME Grátis por 3 meses, um valor de $38.97.** LIMITE DE UMA OFERTA DE PROGRAMAÇÃO POR CONTA. A fim de receber o crédito de $16 o cliente deve enviar o formulário de "rebate" pela internet e registrar sua conta no site directv.com antes do resgate do "rebate". Requer endereço eletrônico (email) válido e deverá concordar com o recebimento de emeils. Ao ativar o Sistema da DIRECTV, o cliente receberá instruções para o resgate (inclusas na primeira fatura da DIRECTV, em cartas, ou, no estado de Nova Iorque, por um revendedor) e deverá seguir aos termos das instruções. O crédito só inicia em 4-8 semanas após o recebimento do formulário do "rebate" online ou por telefone. O início do período promocional depende da data em que o resgate for feito. A conta deverá estar em "boas condições", determinado apenas pelo julgamento da DIRECTV, para manter-se elegível. A DIRECTV não se responsabiliza por correio atrasado, perdido, illegível, danificado, incompleto, redirecionado ou com data limite de reenvio. SE AO FINAL DO PERÍODO DO PREÇO PROMOCIONAL O CLIENTE NÃO ENTRAR EM CONTATO COM A DIRECTV PARA ALTERAR OS SERVIÇOS ENTÃO TODOS OS SERVIÇOS CONTINUARÃO AUTOMATICAMENTE INCLUINDO A TAXA DE ALUGUEL DO EQUIPAMENTO NO VALOR DE $5/MÊS PELO 2º RECEPTOR E OUTROS. O sistema da DIRECTV possui uma ferramenta que restringe o acesso aos canais. Programação/preço podem variar em determinadas áreas. ***"REBATE" INSTANTÂNEO: O "rebate" instantâneo para equipamentos avançados requer a ativação do pacote CHOICE XTRA ou superior; HAS ULTRA ou superior; Jadeworld; ou qualquer pacote de programação internacional que se qualifique, o que deve incluir a programação do pacote PREFERRED CHOICE (valor de $35.99/mês). O serviço de DVR ($6.00/mês) é requerido para o Programador de DVR e o aluguel do HD DVR e taxa de acesso à Alta Definição ($10.00/mês) é requerido para o aluguel do HD ou HD DVR. LIMITE DE UM "REBATE" PARA EQUIPAMENTOS AVANÇADOS POR CONTA DA DIRECTV. INSTALAÇÃO: Apenas instalação padrão. Instalação personalizada é cobrada à parte. ALUGUEL DO SISTEMA: Requer compra de 24 meses consecutivos de qualquer pacote de programação base da DIRECTV ($29.99/mês ou superior) ou pacote de serviços internacionais que se qualifiquem. A FALHA NA ATIVAÇÃO DE TODO O EQUIPAMENTO DO SISTEMA DA DIRECTV DE ACORDO COM AS REGRAS ACIMA MENCIONADAS DO ALUGUEL DE EQUIPAMENTO PODERÁ RESULTAR EM UMA COBRANÇA DE $150 POR RECEPTOR NÃO ATIVADO. SE VOCÊ FALHA EM MANTER A SUA PROGRAMAÇÃO, A DIRECTV PODERÁ LHE COBRAR UMA TAXA PRÉ-DETERMINADA DE $480. OS RECEPTORES SÃO DE PROPRIEDADE DA DIRECTV A TODO O MOMENTO E DEVEM SER DEVOLVIDOS NO ATO DO CANCELAMENTO DO SERVIÇO OU TAXAS ADICIONAIS PODERÃO SER COBRADAS. VISITE directv.com OU LIGUE 1-800-DIRECTV PARA DETALHES. Programação, preço, termos e condições estão sujeitos a mudanças a qualquer momento. Preço residencial. Impostos não inclusos. A recepção da programação da DIRECTV está vinculada ao Contrato do Cliente DIRECTV, com cópia fornecida em directv.com/legal e em sua primeira fatura. ©2009 DIRECTV, Inc. DIRECTV e o logotipo Cyclone Design, PREFERRED CHOICE, e todas as marcações do serviço WorldDirect são marcas registradas da DIRECTV, Inc. Todas as demais marcas registradas e marcações de serviços são de propriedade de seus respectivos donos.

Nova lei de anistia dobra movimento no setor de imigração

DECRETO *regulariza estadia de estrangeiros no país*

A nova lei de anistia temporária para estrangeiros fez dobrar o movimento no setor de imigração da Polícia Federal de Ribeirão Preto. A regra permite aos imigrantes a regularização da estadia no Brasil. Com a publicação do novo decreto são cerca de 20 atendimentos diários. Do total, 20% são crianças estrangeiras que vem acompanhadas dos pais para regularizar a situação.

Segundo levantamento do Ministério da Justiça, são 50 mil estrangeiros irregulares em todo o país. O decreto vale para imigrantes que chegaram no Brasil até o dia 1 de fevereiro deste ano. Eles podem entrar com pedido da carteira de estrangeiro, que é válida por dois anos.

O chinês Luo Yuping, de 27 anos, chegou ao Brasil em 2002 e já está no mercado de trabalho brasileiro há mais de cinco anos. Ele fala português com bastante dificuldade, mas tem certeza de que quer ficar no brasil. Ele fez o agendamento no site da PF, foi chamado e trouxe todos os documentos. Veio acompanhado do patrão Roger Brunelli, que também ficou satisfeito com a lei. "Isso evita um débito trabalhista e para ele é ótimo porque poderá emitir documentos e abrir conta em banco", diz.

A maioria dos casos na PF de Ribeirão Preto é de imigrantes que vieram de países da América Latina, Itália, Rússia, Coréia do Sul e China. O prazo para entrar com pedido de residência provisória no Brasil vai até 30 de dezembro deste ano. A lista de documentos para regularizar a situação de estrangeiros está no site da PF. EPTV

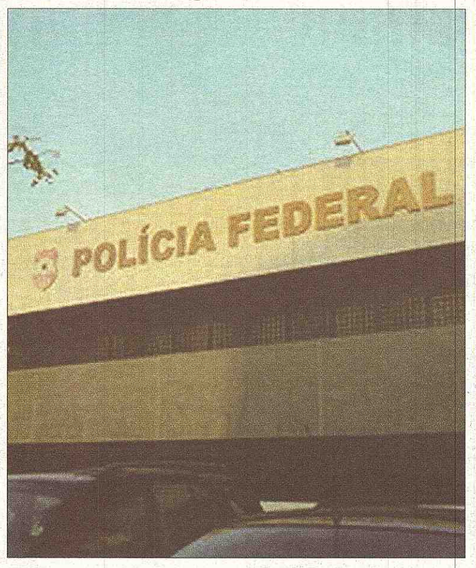

Brasil Foods descarta entrar nos EUA sem acordo sanitário

O co-presidente do conselho de administração da Brasil Foods, atual denominação da Perdigão, Nildemar Secches, disse que, enquanto não houver um acordo sanitário entre os Estados Unidos e o Brasil que permita a exportação de proteínas animais brasileiras para aquela região a empresa não criará uma filial naquele país.

— Os Estados Unidos seriam um grande mercado, se não o principal, para a

Brasil Foods. A ausência de um acordo sanitário é uma decisão política norte-americana e o estabelecimento de uma base lá dependeria disso. Por enquanto não é interessante, porque não tem o benefício de aproveitar a produção daqui naquele mercado — afirmou, em evento promovido pelo Instituto Brasileiro de Executivos de Finanças (Ibef) nesta última quinta, dia 10.

A Brasil Foods exporta para 110 países, com dois mil clientes e capacidade local de distribuição na Europa, Rússia, Dubai, Chile e Arábia Saudita.

— Mercado internacional neste ano está difícil, com volume menor de exportações. Estamos buscando recuperar a perdas de mercado que tivemos no início desse ano. Devemos tirar proveito dessa fusão da Sadia para abrir novos mercados, em conjunto com o Ministério das Relações Exteriores e Ministério da Agricultura — disse.

Com relação ao mercado interno, Secches declarou que já há uma melhora das vendas no terceiro trimestre, até pelo aumento de renda disponível. O executivo também segue otimista com os últimos três meses do ano, principalmente por contas das festas do período.

ATENÇÃO CONSTRUTORES

YES DISPOSAL www.yesdisposal.com & JET AWAY Roll-off Container Service

AGORA É UNITED WASTE MANAGEMENT

MasterCard VISA DISCOVER

DUMPSTERS PARA TODO TIPO DE MATERIAL

* Madeira
* Concreto, tijolinho e terra
* Metal
* Raizes e Restos de Arvores
* Junk
* Material de Construção e Demolição em geral

☑ ESTAÇÃO DE RECICLAGEM PRÓPRIA
use seu próprio caminhão e economize com dumpsters!!!

☑ ENTREGA IMEDIATA EM MA, NH E RI
Mesmo preço em qualquer lugar!!

☑ PONTUALIDADE E BOM PREÇO
Nunca mais pare sua obra por causa de dumpster atrasado!!

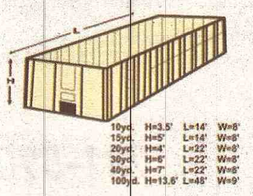

Contato em português
Sandro dos Santos
781-710-5073

O QUE JÁ ERA SÓLIDO, FICOU AINDA MUITO MAIS!!!

Rubens Barrichello reduz vantagem de Jenson Button para 14 pontos Página 44

A excelente fase de Luís Fabiano tem rendido elogios de todas as partes da Europa, inclusive de adversários e de grandes personalidades esportivas do Velho Continente. Nesta quarta-feira, o romeno Dan Petrescu, um dos maiores jogadores romenos da história e técnico do Unirea Urziceni, rasgou elogios ao brasileiro após a derrota dos seus comandados para o Sevilla por 2 a 0, com um gol do Fabuloso, pela primeira partida das duas equipes na Copa dos Campeões da Europa.

42

Premier Dental Associates
Valorize sua melhor forma de expressão
SEU SORRISO.
(508) 318-6333
www.premierdentalassociates.net

TOTAL MOVING EXPRESS
Integridade e Transparência
Massachussets, Connecticut, Nova Jersey e Nova Iorque
Evie sua caixa para o Brasil com segurança e rapidez.
339-227-6464

fastway moving

"Sei que minha mudança está em boas mãos"

Por trás de cada caixa de sua mudança, existe uma estrutura que só a Fastway oferece a você!

Marque sua coleta ou faça o tracking de sua mudança via celular! Acesse: m.fastwaymoving.com

Somos afiliados:

PROMOVER · IAM International Association of Movers · AMSA American Moving and Storage Association · BBB MEMBER · BRAZILIAN AMERICAN CHAMBER OF COMMERCE, INC

Ligue já: 1.888.590.3278 ou acesse www.fastwaymoving.com

Toda a equipe de profissionais da Premier Dental fala português!

- ☑ Trabalho
- ☑ Lavar o carro
- ☑ Shopping
- ☑ Ir ao cabeleireiro
- ☑ Academia
- ☐ Dentista

A **Gengivite** e outras infecções podem estar em sua boca sem causar dor.
Problemas bucais podem ser prevenidos com um simples **Raio-X**.

Agende agora mesmo sua consulta!

(508) 318-6333

Buscamos e te levamos em casa!

Framingham Area

Premier Dental Associates

232 Pond St 2nd Floor, Natick, MA 01760 - Fone: (508) 318-6333 EMERGÊNCIA: (866)-769-8755 www.premierdentalassociates.net