Sua TV Brasileira instalada amanhã
DIRECTV
Top Communications 508-507-3105

EM JUNHO
Breve em Worcester A Clínica Brasileira que você esperava
64 HIGHLAND DENTAL
Phone: (508) 926-8660
www.64highlanddental.com
64 Highland street, Worcester, MA 01609

JORNAL DOS SPORTS USA

EDIÇÃO 863 - ANO 17 - MASSACHUSETTS - 5/27/2010 A 6/2/2010 www.jornaldossportsusa.com DESDE 1993 - GRÁTIS

Há 17 anos prestando serviço para a comunidade brasileira em New England

Consulado — Adeus Mario Saade, comunidade quer esquecer — Página 2

Repercusão — Saia justa de Michele ainda repercute — Página 3

Repúdio — Senadores de MA repudiam lei anti-imigrantes — Página 4

Comunicação — Beto Moraes e José Ronaldo em alta — Página 8

Após Violência — Brasileira com aviso de deportação é libertada da prisão — Página 10

Economia — Brasil já usa crediário como nos Estados Unidos — Página 12

Menos de duas semanas para o inicio da Copa da África do Sul

JS traz uma mega cobertura em oito paginas no SportTotal, bastidores, preparativos, amistosos, tudo sobre a Copa.
Confira nas Páginas 37, 38, 39, 40, 41, 42,44 e 46

Cultura — Banda de Boston – Aerosmith chega a SP — Página 15

Merchan — Beyoncé garota propaganda da C&A — Página 18

Velocidade — Fórmula 1 – Massa fica na Ferrari? — Página 39

Repercusão — Ex-Presidente Executivo da FIFA, João Havelange é internado — Página 42

Raposa — Cruzeiro de malas prontas para os USA — Página 43

Basketball — Leandrinho & Cia encostam no Lakers — Página 45

TOTAL HELP TOWING
PAGAMOS ATÉ $400 PELO SEU CARRO VELHO
www.totalhelptowing.com
WALTER (781) 485-7676
OFFICE (617) 777-8075
GANHE $500 DE DEDUÇÃO NO SEU IMPOSTO DE RENDA

ProCar Auto Sales
2003
Chevrolet
Astro Cargo Van AWD
$4,900
Fone: 617.381.9111
152 Ferry St. Everett-Ma
www.procarusa.com

PC AUTO REPAIR
- Tune-ups
- Brakes
- Mufflers
- Exhaust
- Body Work
- Shocks
- Suspension
- Oil Changes
- Electrical Works
- Painting
TOWING 24 H SERVICE
445 Cambridge St. - Allston, MA 02134
617-787-0767 Paulo Cezar

Optica Brasil
617 389 0099
Everett, Rota 16, 1885 Revere Beach Pkwy #3
Abington, Rota 18, 1501 Bedford St. #9

Journal 1.indd 1 5/27/2010 5:23:22 AM

JORNAL DOS SPORTS USA
Há 17 anos prestando serviço para a comunidade brasileira em New England

86 Broadway, Lawrence MA
Zip Code: 01840
Fone 978.683.3645
Fax 978.683.0701

info@jornaldossportsusa.com
www.jornaldossportsusa.com

Editor, Publisher & President
Walter Martins
774.244.2888
walter@jornaldossportsusa.com

Executive Manager
Paulo Monauer
617.593.1828
pmonauer@jornaldossportsusa.com

Advertisement
Alex Colombini
857.888.9186
alex@jornaldossportsusa.com

Graphic Designer
Itaborai Melo
itaborai2@jornaldossportsusa.com

Columnist
Roberta Teixeira
Tatiana Carneiro
Eldio Macedo

Circulation
Jornal dos Sports
Frequency each Thursday

Circulation States
Massachusetts and New Hampshire

Affiliated with:
Agencia Estado de Noticias -
Associação Brasileira de Imprensa
Internacional

Associado à abi inter
ASSOCIAÇÃO BRASILEIRA DE IMPRENSA INTERNACIONAL

AE AGÊNCIA ESTADO

General Information
Signed articles, columns and letters do not necessarily reflect the views of the newspaper or publishers. Jornal dos Sports has no responsability for their contents.

Os artigos assinados, colunas ou cartas publicadas são de responsabilidade de seus autores e não refletem, necessariamente, a opinião deste jornal. O Jornal dos Sports não é responsável pelos conteúdos dos mesmos.

Anuncie no
Jornal dos Sports
De 1993 a 2009
17 anos
ao lado da comunidade
brasileira nos
Estados Unidos
617.593.1828
857.888.9186

Adeus, Mario Saade

EMBAIXADOR deixa um legado que a comunidade quer esquecer

Finalmente, esta chegando o grande dia da despedida do Embaixador. Parece indelicado, nada sociável e antiético, se dirigir ao Embaixador Mario Saade desta forma. Afinal ele é um diplomata brasileiro, autoridade governamental brasileira máxima em Boston. Contudo a comunidade não tem com não explicitar tamanha euforia com sua partida. Tudo por que quando chegou a Boston, impressionou a todos na comunidade mostrando-se um verdadeiro cavalheiro. No entanto no decorrer da sua gestão ele descobriu que era administrador de um consulado que na sua maioria atende gente simples, humilde. Ai abusou do povo. Aos poucos a comunidade viu seus direitos sendo atropelados. Mario Saade se revelou um ditador comunitário. Um homem que não ligava para as normas consulares, para padrão de atendimentos e começou a ditar regras próprias de atendimento, todas que desfavoreciam a comunidade. Mais do que isso achou que estava no fim do mundo, sem leis, no seu reino. Entre suas atrocidades de ditador comunitário vai ficar na lembrança do povo de Boston a exigência do comprovante de endereço para tirar o passaporte em quase toda a sua gestão (o JS tem fotos que comprovam o fato). O Embaixador que mandou milhares de brasileiros do guichê de atendimento do consulado de volta para suas casas, por um capricho pessoal seu: "exigir comprovante de endereço". Saade vai ser lembrado como o homem que colocava placas dentro do consulado com propagandas dando direcionamento de comercio de brasileiros ao redor do consulado (o JS tem fotos que comprovam o fato). Os presos e as famílias dos presos jamais vão esquecer que o Embaixador, não tinha como prioridade e não gostava de visitar e ajudar os presos em MA. Uma de suas atitudes que revelam seu autoritarismo e arrogância foi no ultimo natal quando mandou devolver ao Brasil a verba destinada para compra de lembranças ou cartões telefônicos para os presos (verificar relatório financeiro consular devolução de verba, testemunhas funcionários do consulado). A comunidade jamais vai esquecer o Embaixador que tinha como praxe quando dava entrevistas a mídia no consulado mandar os repórteres desligar o gravador para confessar suas barbaridades com a comunidade (como se fosse um voto de confiança que ele dava ao repórter), frases como estas foram ditas por ele sem poderem ser gravadas (mas existem os testemunhos dos repórteres como prova); "Não atendemos ao telefone por que quanto mais atendemos mais a s pessoas ligam" palavras de Mario Saade. Ninguém vai esquecer que nunca foi respondida em sua gestão uma ligação de emergência fora do horário comercial (fato comprovado por milhares de brasileiros em MA). Os brasileiros bostonios vão carregar na memória a lembrança do homem que administrou o consulado brasileiro com maior numero de reclamações no mundo (prova os inúmeros e-mails e telefonemas aos órgãos públicos do Brasil). Mario Saade será lembrado como o Cônsul que conseguiu fazer a proeza de tornar o consulado de Boston o mais ineficiente do mundo ao ponto de demorar quatro meses para entregar um passaporte, e só não ficou pior por que houve um grito do povo no qual o JS foi o único jornal a dar eco a nossa comunidade e também por que foi aberto um novo consulado em CT. Sem duvida o povo vai recordar para sempre de todos estes problemas e muitos outros. Suas explicações para tantos erros administrativos sempre tiveram como desculpas na falta de capacidade administrativa de Brasília, do Ministério de Relações Exteriores, sistema de computação fora do ar, estamos em uma fase de transição, e por ai vai. Ele nunca teve culpa de nada. Puro engodo! Quanta gente sofreu, teve dias de trabalho perdido, foi humilhada, pagou taxas abusivas, chorou, perdeu passagens para o Brasil, e não teve seu problema resolvido. Sem falar no ápice do uso diplomacia do embaixador ao chamar a policia para prender um brasileiro dentro do consulado, alegando que o brasileiro estava fazendo baderna no local. Mas quer mais baderna do que o próprio Mario Saade fez com a comunidade? Pena que o povo não teve o mesmo prazer de poder chamar a policia para prender ou devolver Embaixador baderneiro de normas consulares para o Brasil.

Mario armou uma rede de despachantes consulares, para trabalhar menos e com isso fazer nossa comunidade buscar este tipo de serviço e gastar mais dinheiro para ter seus documentos. Hoje existem despachantes que entregam o passaporte em duas semanas. É claro já existem os despachantes com passe livre no consulado (se não, eles não conseguiram entregar o passaporte em duas semanas). Só como parâmetro o consulado de CT entrega o passaporte em três dias. Mas se você for direto ao guichê de atendimento do consulado de Boston ou agendar a sua visita pode esperar mais três meses para receber seu passaporte. Mario Saade conseguiu fazer o que queria. Organizou uma rede de atravessadores (que levam o titulo de que são pessoas que ajudam a comunidade e claro "por esta ajuda" ganham muito dinheiro). Como pode os despachantes ser hoje mais eficiente que o próprio consulado? Eles entregam o passaporte antes que o serviço oficial.

Todos os ditadores tem sua corte, e quase sempre compram alguns para ser cotejado. Mario fez bons amigos em Boston. Para alguns pagou passagens e estadias no Brasil repetidas vezes, deu comendas a outros, passes livres dentro do consulado, etc.. Fazer cortesia com o chapéu dos outros e fácil (dinheiro público). Nesta terça-feira, 25 usou alguns funcionários do consulado para organizar um jantar de despedida para seus "amigos do peito" em MA, no Midwest Grill em Sogus. Mario Saade conseguiu reunir a suposta "elite comprometida com a sua administração" que admiram todos os seus feitos e com certeza o elegeram o melhor embaixador que Boston já teve. Tem gente que se presta para isso!

Tchau! Embaixador Mario Saade e já vai tarde, este é o grito que fica de mais de 290 mil brasileiros de Boston.

PAULO MONAUER

Peru apoia menina que deixou primeira-dama americana em saia-justa

MICHELLE Obama, durante o almoço numa escola primária de Silver Spring, Maryland

LIMA — A pequena Daisy, de 7 anos, que nos últimos dias deixou em uma saia-justa a primeira-dama dos Estados Unidos, Michelle Obama, ao dizer que sua mãe era uma imigrante ilegal que temia ser expulsa dos EUA, recebeu uma forte corrente de simpatia do Peru, onde o governo a vê como o símbolo do drama dos imigrantes.

A vida mudou na família de Daisy quando ela disse à Michelle Obama - que visitava a escola em Maryland onde a menina estuda - que o presidente Barack Obama "está levando todos os que não têm documentos".

Após uma resposta de Michelle, a menina insistiu: "mas minha mãe não tem documentos".

Esta última frase, em frente às câmeras de televisão, gerou um impacto imediato e trouxe à tona o espinhoso tema dos imigrantes ilegais.

Mas, para sua família, o comentário da menina converteu-se em um problema, ante a possibilidade de que - visíveis agora à imprensa - sua mãe e seu pai sejam deportados.

Os pais de Daisy - Natalia Julca e Angel Cuevas - viajaram aos Estados Unidos em julho de 2002. Deixaram em Lima, ao cuidado dos avós, sua filha July (de 9 anos e que atualmente mora em Lima). Daisy nasceria meses depois nos Estados Unidos, onde adquiriu a nacionalidade.

Genaro Julca, avô de Daisy, conversou na segunda-feira com sua filha Natalia e ela garantiu estar sendo ajudada por um advogado.

"Minha filha me disse 'não se preocupe, papai, eu estou tranquila, minha rotina está normal e Daisy segue indo ao colégio'", disse à AFP Genaro Julca, que vive em um bairro popular de Lima.

José Herrera Robles, advogado peruano especialista em temas migratórios, não é tão otimista.

Os pais de Daisy "correm o risco de ser deportados ainda que Michelle Obama tenha prometido o contrário. Juridicamente, é impossível que a primeira dama detenha a execução de uma lei contra alguém que cometeu um delito", explicou Herrera.

Já o presidente do Peru, Alan García, somou-se à onda de simpatia gerada pela menina. "Me enche de orgulho que uma menina peruana represente, neste momento, todo este enorme problema da imigração latino-americana nos Estados Unidos", disse o presidente. **AFP**

Reclame de abusos consulares para AFACBRASIL

Quem somos?

A AFACBRASIL (www.afacbrasil.org) é uma entidade sem fins lucrativos com sede no Brasil e também em Boston. Uma das funções vitais da associação é a de amparar juridicamente todos os brasileiros que utilizam os serviços dos Consulados e Embaixadas do Brasil, e que por ventura tenham sofrido alguma discriminação dentro do Consulado, e, queiram criticar, sugerir ou denunciar problemas no atendimento, no Posto, sobre a Chefia, funcionários ou da burocracia Consular.

Desde a sua criação em 2009 em Curitiba, PR, a Associação dos Funcionários Administrativos Consulares no Estrangeiro – AFACBRASIL já conta com mais de uma centena de associados espalhados por onde o Brasil expande a sua vasta representação diplomática através de seus Consulados e Embaixadas.

Além do amparo jurídico aos Brasileiros, representamos também o Sindicato dos funcionários Locais dos Consulados, e estamos presentes em todos os 4 quantos do mundo onde houver um Consulado ou Embaixada do Brasil, pois somos mais de 4000 mil funcionários espalhados pelo globo.

Nosso portal www.afacbrasil.org foi ao ar no dia 15 de abril de 2010 para a divulgação inicial em Brasília junto ao Ministério de Relações Exteriores, estamos iniciando a nossa campanha de divulgação dos serviços e buscando novas parcerias.

Como fazer o encaminhamento sua denúncia

FAÇA A SUA PARTE, SEJA CIDADÃO, DENUNCIE SEMPRE.
ÓRGÃO PÚBLICO ESTÁ A SERVIÇO DO POVO E PARA O POVO.
Transparência, Cidadania e Justiça para todos.
Para denunciar envie um email para denuncia@afacbrasil.org
Numa primeira instância atuaremos junto ao Consulado para o esclarecimento do problema, e numa segunda fase, se necessário protocolaremos a Denúncia junto ao Ministério Público no Brasil e Corregedoria do Serviço Exterior através de nosso Departamento Jurídico, e poderemos também notificar a autoridade responsável pelo cadastramento do Diplomata responsável pelo órgão no exterior a fim de coibir abusos de poder dentre outros problemas mais comuns nas repartições brasileiras.

Conheça o Presidente da AFAC, eleito pela maioria dos votos

Nascido em Curitiba, Paraná, licenciou-se em Letras e Administração. Atualmente cursa o mestrado em gerenciamento de empresas em Boston, EUA. Residiu em Londres de 1990 a 1992 onde estudou inglês na Frances King School of English, e radicou-se nos Estados Unidos em 1996 onde se naturalizou norte-americano em 2004.
Foi admitido no serviço Consular em 1999 para trabalhar no Consulado-Geral em Boston onde foi responsável pelos setores de vistos e passaportes.
É conhecido por seus colegas de trabalho e associados como Martin Luther King dos brasileiros devido à liderança de movimentos que buscam o respeito ao direito dos trabalhadores consulares e cidadãos utilizadores dos serviços consulares no estrangeiro.

Heraldo Neto presidente@afacbrasil.org
www.afacbrasil.org

CAREDENTAL ASSOCIATES
Qualidade com um toque suave.
Especial: Novos pacientes por apenas
(Exame, Limpeza e Radiografia, se houver necessidade)
É NECESSÁRIO MARCAR CONSULTA
$75.00
ganhe automaticamente 2 entradas para ir ao cinema
Atendemos Adultos e Crianças
781-481-9004
FALAMOS
Aceitamos a maioria dos seguros
Planos de pagamentos sem juros através do Credit Care e Chase Health.
62K Montvale Avenue, Stoneham, MA 02180

Feirões da casa própria trazem vantagens até para os emigrantes

Em todo o Brasil, as feiras de imóveis realizadas no último fim de semana registraram sucesso de público e de negócios. Só em Brasília, o feirão da casa própria movimentou R$ 735 milhões, e recebeu de 52 mil pessoas no evento. O valor movimentado apresentou alta de 36% em relação ao registrado em 2009, de R$ 539 milhões.

"Isso mostra como o mercado imobiliário brasileiro está aquecido," disse Cecílio Adbala, sócio-prietário da Seleta Plus, imobiliária brasileira campeã de vendas em Framingham. "O brasileiro já aprendeu que investir em imóveis além de ser uma opção segura, é a melhor garantia de uma aposentadoria tranquila," acrescentou Abdala, que já é corretor de imóveis há 23 anos.

Para o brasileiro que mora nos EUA, as vantagens podem ser ainda mais atraentes são mais atraentes.

"Além de comprar direto com a construtora aqui nos EUA, sem precisar da intermediação de um parente, o comprador imigrante tem o benefício do dólar, e de realizar negócio com menos burocracia. Ou seja, para imóveis, estar fora do Brasil é vantagem," disse Luciana Batistella, consultora de vendas que só nessa semana negociou 7 apartamentos em todas as regiões do Brasil.

Hoje o boom imobiliário é explicado pela extensão de crédito feita pela Caixa Econômica Federal, que até agora em 2010 emprestou mais de R$ 261 milhões, com média diária de 4.290 contratos por dia.

No Rio de Janeiro, os casais jovens têm comprador com mais volume. Até dezembro de 2009, os mutuários entre 31 e 45 anos eram responsáveis por 50% da carteira de habitação da Caixa, enquanto os de até 30 anos assumiam uma fatia de 20% do total.

Nos EUA, de acordo com Abdala da Seleta Plus, o perfil mais comum de investidor em imóveis "é de famílias brasileiras que investem no estado natal."

Mas Abdala avisa, está mudando o perfil do cliente nos EUA, que antes investia em construir na cidade de origem, mas que hoje está adquirindo um imóvel em capitais mais valorizadas.

"Um brasileiro comprou o melhor lote de Itabirinha de Matena, em Minas Gerais, e construiu a melhor casa da cidade. Acontece que a mãe do indivíduo não sabe nem ligar a jacuzi, e quando liga a energia da propriedade cai," disse Adbala.

Hoje, esse investidor não consegue ter de volta o dinheiro que investiu na sua casa, porque lá o mercado não valorizou como nas capitais, concluiu Cecílio.

EDUARDO A. DE OLIVEIRA

Senadores e ativistas de MA condenam propostas anti-imigrantes

A senadora Sonia Chan-Diaz e os senadores James B. Eldridge e Kenneth J. Donnelly condenaram ontem com veemência as emendas anti-imigrantes incluídas no orçamento do estado e foram enfáticos em acusar seus autores de usar os imigrantes como boi de piranha. "Eu estou furioso" confessou o senador Eldridge, enquanto a senadora Sonia Diaz fez questão de manifestar "forte oposição" às emendas, ressaltando que elas vão prejudicar "contribuintes, documentados ou indocumentados, todos são contribuintes".

As emendas 52,326, 396 e 684, dos senadores estaduais Messres, Tisei, Hedlund e Ross, exigem que todos os residentes requerendo benefício estadual, municipal ou federal tenha que apresentar documento de identificação, como carteira de motorista, ou declaração com firma reconhecida comprovando cidadania ou residência legal. Os políticos denunciaram o alto custo para implementar as medidas, caso sejam aprovadas, lembrando que o estado do Colorado gastou Colorado $2.4 milhões com leis similares, sem receber um tostão de retorno.

A coletiva foi aberta pela diretora-executiva da MIRA, Eva Milona, e contou ainda com a presença de representantes do Grupo Mulher Brasileira e do Centro Presente. Falaram também o diretor regional da Liga contra Difamação, Derrek Shullman, o diretor do Conselho Regional do SEIU, um sindicato que reúne mais de seis mil trabalhadores, Harris Gruman, a representante do prefeito Tom Menino, Reverenda Cheng Imm Tan, e o advogado John Willshire, do Greater Boston legal Services.

Derrek Shullman chamou atenção para o perigo do preconceito e da discriminação, ressaltando que as emendas apenas usam os imigrantes como boi de piranha. O representante do sindicato disse que muitos dos seus associados são indocumentado e "que ótimo que eles pertencem a um sindicato, senão estariam completamente desprotegidos".

A presidente do Grupo Mulher Brasileira, Heloisa Maria Galvão, pediu que a comunidade brasileira se empenhasse no sentido de ajudar a derrotar as propostas anti-imigrantes. "Liguem para os senadores que representam seus bairros e peçam para votarem contra estas emendas. Elas são preconceituosas e desnecessárias".

Para ler sobre as emendas ou para ver as listas dos senadores, acesse o site do GMB, www.verdeamarelo.org. Para mais informações ou se precisar de ajuda para mandar um email ou telefonar para a State House, entre em contato com o GMB, pelo telefone 617-7878-0557 ramal 15 ou por email, heloisa@verdeamarelo.org.

Optical Brasileira

Se você não consegue definir bem o que você vê

DESIGNED BY MESSIAS MARTINS

Então você precisa fazer um

EXAME de VISTA

A Ótica Brasileira de Everett tem mais de 30 anos de experiência e equipamentos de última geração

TEMOS ÓCULOS DE TODAS AS MARCAS

LIGUE E MARQUE O SEU EXAME DE VISTA

(617) 387-7744

553 Broadway,Everett-MA 02149

Visite o site

www.manoellino.com

Apresentando este cupom

EXAME DE VISTA U$ 29,00

Contagem regressiva para a ExpoBusiness América

Agora falta pouco para o grande encontro de empresários, comerciantes, empreendedores, lojistas e o público em geral. A ExpoBusiness América vai reunir os brasileiros no SeaPort World Trade Center, em Boston. Com ampla programação de eventos, a feira vai além dos negócios. Sorteios, degustação, promoções, distribuição de brindes pelos expositores e um ciclo de palestras motivacionais, com a participação do prof. Gretz - um dos palestrantes mais famosos do Brasil.

De acordo com Álvaro Lima e Sérgio Tinen, os organizadores do evento, a feira será uma excelente vitrine para a divulgação e promoção de produtos e serviços.

Anote já na sua agenda. ExpoBusiness América nos dias 5 e 6 de junho.

A entrada é de graça para o público.

LOCAL
SEAPORT WORLD TRADE CENTER
200 Seaport Boulevard
USA – BOSTON - MA
DATAS E HORÁRIOS
Dias 5 e 6 de Junho de 2010 (sábado e domingo)
INÍCIO: 10:00 horas / Encerramento: 18:00 horas

Festas Juninas: expressão da religiosidade popular brasileira

Junho é o mês de Santo Antônio (13/06), São João (24/06) e São Pedro (29/06). Por isso, as festas que acontecem em todo o mês de junho são chamadas de Festas Juninas, especialmente em homenagem a São João. Trazida para o Brasil pelos portugueses, as festas juninas são hoje celebradas de norte a sul do Brasil e manifestam a verdadeira alma da cultura brasileira. Apesar de estarmos distantes do Brasil, a maioria das comunidades católicas brasileiras dos Estados Unidos celebra as festas juninas.

Participe com toda a sua família e amigos de uma das festas que mais expressa o espírito alegre e festeiro dos brasileiros – a Festa Junina. É uma festa que lembra nossa origem simples e humilde do interior do Brasil, característica que carregamos mesmo vivendo na cidade ou fora do país. É uma maneira também de nos encontrarmos com brasileiros e brasileiras de todos os Estados, espalhados aqui em Massachusetts. É importante levar os seus filhos, para que possam entender o espírito que move os brasileiros para a festa. Viva Santo Antônio! Viva São João! Viva São Pedro!

Diferenças entre as festas juninas realizadas no Brasil e nos Estados Unidos

As comunidades brasileiras dos Estados Unidos esforçam-se o máximo para reproduzir o mais fielmente possível as tradições das festas juninas. Muitas pessoas trazem os produtos necessários para fazer as comidas e bebidas típicas diretamente do Brasil. Capricha-se na organização das barracas e na dança da quadrilha. Tenta-se criar um ambiente bem brasileiro, oferecendo a maior variedade possível de atrações.

Entretanto, nem tudo é possível realizar. A rigorosa lei norte-americana impede certos costumes característicos da Festa Junina, como a fogueira de São João, devido ao alto risco de incêndio. Igualmente, a lei coloca muitas restrições pelo fato de a festa ser ao ar livre, ter bebidas alcoólicas (em algumas comunidades), ir até altas horas da noite e ser caracterizada por bastante festa e barulho. Apesar destas dificuldades, as comunidades brasileiras não desanimam e, dentro das limitações da lei, não deixam de promover as festas juninas.

Venha prestigiar à nossa FESTA JUNINA no dia sábado 05 de junho, começando às 5:00 PM e terminando às 11:00. Everett MA. Para maiores informações ligue no centro comunitário 617-387-1393.

Pe. Lino García CS

Seleta lança cachaça com os brasões de Cruzeiro e Atlético Mineiro

Experimente a 'Seleta', acompanhe os jogos da selação na copa do mundo com seu time do coração!!!

Rios Wine & Liquors Co.

Nossos produtos estão disponíveis em Massachusetts:

Allston Food & Spirits
223 Cambridge St
Cambridge, MA
(617) 782-1900

Kappy's- Medford
10 Revere Beach Pkwy
Medford, MA
(781) 395-8888

Kappy's- Fitchburg
220 Whalon St
Fitchburg, MA
(978) 345-2900

Leominster Liquor Mart
531 N Main St
Leominster, MA
(978) 537-1178

Winter Hill Liquor Mart
313 Broadway
Somerville, MA
(617) 623-1313

Jerry's Liquors
329 Somerville Ave
Somerville, MA
(617) 666-5410

Vahey's Liquors
401 Main St
Watertown, MA
(617) 924-9463

Sita Liquors "Indiano"
17 Central St
Peabody, MA
(978) 531-7858

Framingham Liquors
1 Marble St
Framingham, MA
(508) 875-7088

Conti Liquors
409 Concord St
Framingham, MA
(508) 875-4454

Country Side
170 Central St
Milford, MA
(508) 478-7890

Plaza Liquors
222 E Main St
Marlboro, MA
(508) 460-6116

Glendale Package Store
315 Ferry St
Everett, MA
(617) 389-9626

Fernandez Bros
409 Main St
Everett, MA
(617) 381-7425

Barnstable Bottle Shop
10 Seaboard Ln
Hyannis, MA
(508) 778-2767

Turcotte Liquors
412 Lawrence St
Lowell, MA
(978) 452-7151

Para mais informações contate sales@riosliquors.com

José Ronaldo, o nome mais popular dos USA

O pequeno mineiro de 37 anos natural de Presidente Olegário-MG é uma das personagens mais conhecidas dos USA. Carismático, conversador trabalha há muitos anos com site de fotos aqui nos USA, mas em 2008 deu seu "pulo do gato", e teve o 'Toque de Midas' na sua vida criando seu próprio site WWW.ofavorito.com. Ele já perdeu a conta de quantos eventos cobriu; "Dá para montar álbuns intermináveis de recordações" diz ele. Depois de 2008 intensificou seus contatos ao redor do mundo com a comunidade brasileira. Já viajou por quase todas as grandes cidades dos USA, tem contatos no Brasil nos estados do Rio de Janeiro, São Paulo, Minas, Espírito Santo e Brasília, visando a Copa de 2014. Ronaldo revela o seu projeto de conseguir um patrocínio para ir à África do Sul cobrir a Copa do Mundo, "está difícil, mas não impossível, ainda dá tempo", comenta José. Confessa ao JS que também já esta com sua credencial para cobrir a corrida da F1 em julho no Canadá, e seus projetos não param por ai. Na semana passada esteve no Japão para conferir de perto o que representa a Expo Business para a comunidade brasileira que

vive por lá. Trouxe na bagagem do Japão, experiência e a realidade da feira. 'Para os japoneses a feira funciona bem', comenta. Ronaldo relata mais 'o Japão e outro país, outra realidade, com normas de comercio diferente do que os USA, mas que tem alguns seguimentos que podem ser desenvolvidos aqui nos USA'. 'Apesar dos organizadores do evento em Boston não terem conhecimento real de como se desenvolve a feira no Japão ela tem tudo para dar certo por aqui, se o publico comparecer para visitar a feira', finaliza Ronaldo. Uma feira de negócios só se faz com consumidores, por isso acredita no sucesso da feira nos dias 5 e 6 de junho com a visita e participação da comunidade em massa ao evento.

Beto Morais, o jornalista em alta!

BETO (centro), relata toda sua satisfação de poder estar na telinha

Beto, o carioca que adotou Boston como a sua segunda cidade maravilhosa depois é claro do seu querido Rio de Janeiro. É jornalista consagrado com passagens por grandes veículos de comunicações do Rio de Janeiro e São Paulo, trabalha hoje enriquecendo a imprensa local da comunidade brasileira de MA. Editor de 'O jornal' de Fall River, comentarista do Programa de Rádio do Leandrinho, todas as manhãs ás 7hs30mim na 1230AM. Seu mais novo desafio é conduzir o programa GPS Brasil na BCN TV no canal 283 da Comcast que vai ao ar todas as sextas-feiras as 21hs30min. Beto é o ancora do programa que cada semana traz convidados para conversar e comentar, sobre o que foi ou é noticia na comunidade, na cidade, no estado, país ou mundo. Beto relata sua satisfação de poder estar mostrando a sua plástica na telinha uma vez que nunca teve esta oportunidade anteriormente como profissional. "O programa tem cinco blocos de 9 minutos, e começou com meia hora e já ampliamos para uma hora devido ao seu sucesso e aceitação do publico". "Na ultima sexta-feira tivemos mais de 80 mil televisores ligados no programa conforme dados fornecidos pela Comcast", relatou ao JS. 'Estou apreciando esta nova oportunidade e me sentindo muito confortável talvez está seja uma das razões do nosso sucesso' disse o Beto Morais.

PAULO MONAUER

Ahmadinejad diz que Obama e Medvedev devem apoiar acordo nuclear

O presidente iraniano Mahmud Ahmadinejad afirmou nesta quarta-feira que os Estados Unidos e a Rússia devem apoiar o acordo sobre a troca de combustível nuclear acertado com Brasil e Turquia, classificando-o de última oportunidade para resolver seu conflito com as grandes potências.

"A declaração de Teerã (sobre um acordo de troca de combustível) constitui a melhor oportunidade; demos um grande passo à frente e dissemos algo muito importante. Já não existem mais desculpas", afirmou Ahmadinejad em uma declaração por televisão, dirigindo-se aos líderes americano e russo.

O presidente Barack Obama deve saber "que, se não aproveitar esta oportunidade, os iranianos certamente não lhe dará outra", afirmou. AFP

O Brasil dos USA para China!

CARLOS Chicca proprietário da Rios Liquors expandindo seus negócios com os vinhos Canção e outras importações para a China

Permita-me

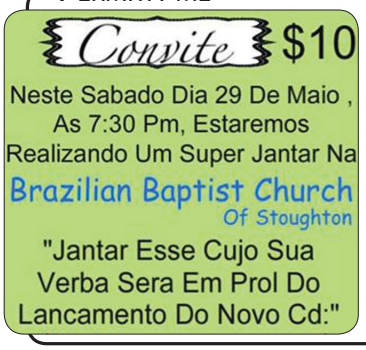

VALE apena participar do jantar, o Pastor Franz Junior tem enriquecido a espiritualidade de muitos com seu louvor de alto nível

BRASILEIRA COM AVISO DE DEPORTAÇÃO É LIBERTADA DA PRISÃO, APÓS COMETER VIOLÊNCIA DOMÉSTICA

A estória era pra ser a mesma de muitos imigrantes que cometem crime ou infringem alguma lei nos Estados Unidos, mas com a paraense Elis Regina Alves, de 26 anos, foi diferente. Ela foi detida no complexo Penitenciário de Newark, em New Jersey, após se envolver em uma briga conjugal.

Mãe de uma menina de 1 ano, Elis Regina, foi presa em flagrante quando agredia o marido e a suposta amante.

Quase três meses se passaram e Elis Regina se via desesperada dentro da prisão, sem saber com quem estava a filha e sabendo que seu marido estava desempregado.

Foi onde, o marido de Elis Regina, procurou a Total Help e lá encontrou muito além de uma assessoria jurídica: amparo para a sua filha, explica a Presidente / CEO da Total Help, que cuidou da filha de Elis, até que a mesma fosse libertada da prisão.

"Lutamos pela libertação de Elis Regina com todas as nossas forças, porque sabíamos que aqui do lado de fora, havia uma princesinha indefesa a espera dela", acrescenta. A CEO da Total Help.

Elis Regina aguarda por julgamento, em liberdade.

Além de ter sido libertada, Elis Regina não pagou por nenhuma fiança e todo o processo foi representado pelo Grupo Total Help e o Advogado Kevin E. Glory, com vasta experiência em causas criminais nos estados de New Jersey, New York e Massachussets e causas de imigração em todo o País.

"Freqüentemente, inúmeros ilegais enfrentam problemas com a justiça norte-americana. O importante é que esses imigrantes conheçam e busquem seus direitos e deveres e tenham a sua disposição um advogado qualificado que tenha experiência em causas criminais e profundo conhecimento nas leis de imigração, pois o status migratório pode ser comprometido, em alguns casos", explica Glory.

Em virtude das dificuldades financeiras enfrentadas pela brasileira, o escritório da Total Help e o Dr. Kevin E. Glory ajudaram-na com "Pro Bono" (gratuitamente, sem cobrança de honorários advocatícios) .

Sindicalistas irão ao Arizona para desafiar nova lei de imigração do estado

LOS ANGELES- Dirigentes sindicais anunciaram nesta segunda-feira, 24, que viajarão sem documentos de identificação ao Arizona para desafiar a polêmica lei de imigração estadual no dia em que ela entrará em vigor.

Os cerca de 250 sindicalistas, líderes religiosos e comunitários opostos à medida afirmaram que partirão de Los Angeles e realizarão seu protesto mesmo se a corte vetar a legislação e esta não entrar em vigor em 29 de julho.

A lei aprovada no fim de maio pede que a polícia estadual questione o status migratório de uma pessoa se houver suspeitas razoáveis de que o indivíduo está no país ilegalmente. Também considera como crime ser indocumentado e pedir trabalho nas ruas.

SELETA PLUS
CONSULTORES ASSOCIADOS
O sonho da casa própria que cabe no seu bolso
Apresenta
Curitiba - PR
Salas comerciais no bairro que mais cresce na região, o Ecoville
Barra da Tijuca – RJ
Apts de 2 e 3 quartos, muito próximo ao Barra Shopping.
Santo André-SP
Apts de 2 e 3 quartos no coração do ABC Paulista, longe do trânsito.
Goiânia – GO
Salas comerciais em centro médico. Ideais para alugar para formandos.
Também temos imóveis em vários bairros de Minas Gerais:
Apts em Betim por R$ 97 mil
em Nova Lima, Ipatinga,
Coronel Fabriciano,
Governador Valadares e BH.
PROMOCOPA:
COMPRE UM IMÓVEL E GANHE UMA TV DE 42" LCD, OU UMA CAMISA OFICIAL DA SELEÇÃO BRASILEIRA
Ligue hoje para Luciana Batistella
508.250.7187

Optical Brasileira
LIGUE
(617) 387-7744
E MARQUE O SEU
EXAME de VISTA
Apresente este cupom e pague somente
U$ 29,00

Century 21
Está com Mortgage atrasado?
Já recebeu a carta de Foreclosure?
Não conseguiu fazer o Loan Modification?
Não sabe o que fazer?
Ainda há solução.
Ligue agora para 781.241.3228
TEMOS INÚMERAS PROPRIEDADES ABAIXO DO PREÇO DE MERCADO!
Fazemos Short Sale sem custos para você!
Compre sua casa agora.
680 Broadway, Everett, MA 02149 - Maria Silveira - 781.241.3228

EM JUNHO

BREVE EM
WORCESTER
A CLÍNICA
BRASILEIRA QUE
VOCÊ ESPERAVA.

sorriso fidelidade
CLÍNICA CREDENCIADA

64 HIGHLAND DENTAL

Phone: (508) **926-8660**
www.64highlanddental.com
64 Highland street, Worcester, MA 01609

Brasil, Irã e Eua os bons amigos, será?

Até concordo com a posição democrática do Brasil, como mediador dos conflitos. No entanto defender esta sofrível paz não nos coloca na posição de mediador a nada, nem nos traz tanto respeito que se diz. É preciso considerar um possível e grave equívoco em ajudar o Irã em sua escalada nuclear, mesmo porque seus motivos são questionáveis. Por outro lado, a postura imperiosa do USA não contribui em nada para um consenso, mesmo porque o Irã à medida que há outros países que detém e desenvolvem armas nucleares tem assim um direito indiscutível de permanecer com sua "política nuclear". Observando também outra inconstância, nenhum país se pronuncia "oficiosamente" a respeito das questões de classe no Irã, seu regime segregatório, suas eleições fraudulentas demonstrando com isso que tanto Brasil quanto os USA mantêm posturas estranhas e convergentes, um quer status outro petróleo? A paz deverá ser organizada multilateralmente, sob qualquer forma sem questionamentos quanto a isso. O Irã deve sim ser pressionado, mas, não somente; o Brasil em seu estado de miséria e criminalidade; os EUA em sua política desrespeitosa cruel e tediosa e Israel com seu eterno desrespeito e por fim e continuamente o Irã e seus objetivos, digamos: sórdidos e cínicos. Lula gosta de amigos perigosos e o Brasil de ditadores e coronéis que distribuem indultos e indulgencias. Penso que assistir nossos representantes em redor do mundo conversando, negociando, propondo – não resultará em algo de grande importância e nem o contrário: O Brasil é um país que tem sua imagem ligada, de fato, a uma contumaz democracia e pacifico por "natureza", não terá sido Dom Quixote (Lula), e Sancho Pança (Celso Amorim), que montará esta imagem de nós. AE

Brasil já usa crediário como os EUA

Modalidades de pessoa física no Brasil, excluindo empréstimo imobiliário, atingem 15% do PIB, contra 17,2% nos Estados Unidos

Embalado pela queda dos juros e pelo aumento da renda, o crédito pessoal para o consumo disparou no Brasil desde 2002, passando de 5,1% do PIB para 15% do PIB em 2009, ou R$ 487,5 bilhões. Com essa alta, esse segmento dos empréstimos, que exclui o crédito imobiliário, já atinge nível próximo ao dos Estados Unidos, maior sociedade de consumo do planeta. Em 2009, o crédito para consumo pessoal nos EUA foi de 17,2% do PIB.

"O Brasil descobriu o crédito ao consumo nos últimos anos", diz Sérgio Vale, economista da MB Associados, que fez aquela comparação baseado em dados do Banco Central do Brasil e do Federal Reserve, BC americano.

Segundo ele, no caso dos dados americanos, o peso do cartão de crédito é maior, já que essa modalidade é a principal do crédito pessoal no país. No Brasil, o financiamento para automóveis, o crédito direto ao consumidor, o consignado, o cheque especial, o cartão de crédito e o crédito pessoal são linhas do crédito à pessoa física, voltado basicamente à extensão da capacidade de consumo das famílias.

De acordo com recente relatório da consultoria LCA, o crédito à pessoa física foi o segmento que mais cresceu no boom do crédito total no Brasil, que subiu de 24,6% do PIB em 2003 para o recorde de 45% em 2009. O trabalho mostra que o crédito à pessoa física com recursos livres (que é basicamente de consumo) teve crescimento real de 249% do fim de 2003 ao fim de 2009. Isso se compara com a expansão, no período, de 135% do crédito com recursos livres para empresas, e de 112% do crédito com recursos direcionados.

Os especialistas apontam, como razão para a forte expansão do crédito para consumo, a combinação entre queda de juros e alongamento de prazos, aumento de renda e a chamada "bancarização" - a ampliação do número de brasileiros com contas bancárias. De acordo com o trabalho da LCA, para um crescimento da população brasileira de 7% de 2004 a 2009, houve ampliação de mais de 200% no número de contas correntes e contas de poupança simplificadas.

Migração. O aumento da renda, por sua vez, fica claro na migração de brasileiros entre as classe econômicas. Entre 2005 e 2009, as classes D e E caíram de 93 milhões para 67 milhões de pessoas, enquanto a classe C cresceu de 63 milhões para 93 milhões, e as classes A e B saíram de 26,5 milhões para 30,2 milhões.

Como explica Walter Malieni, diretor de crédito do Banco do Brasil, o alongamento do prazo do financiamento, a diminuição da taxa de juros e o aumento dos salários combinam-se para ampliar a capacidade de endividamento das famílias, sem comprometimento maior da renda mensal. "Os nossos estudos indicam que prazo, taxa, massa salarial e confiança do consumidor interferem de forma direta na capacidade e na disposição de endividamento das pessoas físicas", diz Malieni.

O trabalho da LCA, porém, aponta que o comprometimento da renda dos brasileiros com o serviço das dívidas cresceu de 5% em 2001 para cerca de 18% em 2009, mais do que o mesmo indicador nos Estados Unidos, de pouco mais de 15%.

Segundo o BC, o spread médio das operações de crédito à pessoa física em março de 2010 era de 29 pontos porcentuais ao ano, e o prazo médio era de 526 dias. Em dezembro de 2002, o spread médio era de 54,5 pontos e o prazo médio de 317 dias.

O aumento dos empréstimos à pessoa física levou a uma explosão do consumo de produtos mais ligados ao crédito. O economista Bráulio Borges, da LCA, nota que o volume de vendas médias mensais de móveis e eletrodomésticos cresceu 167% entre 2002 e o primeiro trimestre de 2010. Já o número de automóveis vendidos, nacionais e importados, variou entre 1,2 e 1,3 milhão de 2000 a 2004, antes de iniciar a forte alta que elevou o total a 2,5 milhões em 2009.

As vendas de computadores saíram de perto de 3 milhões no início da década para 12 milhões em 2009, com projeção da Associação Brasileira da Indústria Elétrica e Eletrônica (Abinee) de 14 milhões para este ano. AE

TODA A EQUIPE DE PROFISSIONAIS DA PREMIER DENTAL FALA PORTUGUÊS
sorriso fidelidade
O programa odontológico que você quer, por um preço que você procura.
Adquira agora seu programa pelo site www.sorrisofidelidade.com
Buscamos e te levamos em casa!
Premier Dental Associates
232 Pond St 2nd Floor, Natick, MA 01760 - Fone: (508) 318-6333 www.premierdentalassociates.net

BB MONEY TRANSFERS

A empresa de remessas
do Banco do Brasil

BB REMESSA

Pagamento imediato
em todo Brasil, inclusive
sábados, domingos e feriados*

Localize seu agente mais próximo:

1-866-832-2201
www.bbmt.com

* BB Remessa e o selo são marcas de serviço do Banco do Brasil. O produto BB Remessa é comercializado nos Estados Unidos, pela BB Money Transfers, Inc., empresa não bancária do conglomerado Banco do Brasil. O crédito instantâneo ocorre para beneficiários com conta corrente, poupança ou Poupex no Banco do Brasil. Quando o beneficiário não tiver conta no Banco do Brasil, os recursos podem ser retirados em qualquer agência do BB em seus horários de funcionamento. Pode haver atraso para o crédito de algumas transferências em função de dificuldades técnicas, procedimentos internos ou para atender requisitos regulatórios.

* BB Money Transfers, Inc., is licensed as a Money Transmitter by the Banking Department of the State of New York, as a Foreign Transmittal Agency, license number FT6675, by the Division of Banks and Loan Agencies of the Commonwealth of Massachusetts and by the authorities of the States of CT, FL and NJ.

CadernoJS

AEROSMITH vai a campo para testar sua longevidade

Depois de um sai-não-sai de Steven Tyler, o Aerosmith entrou em turnê com o vocalista e a temporada passa por São Paulo no sábado, com show no Palestra Itália. Só há ingressos para os setores mais caros.

A carreira conturbada da banda americana de Boston, que já tem 40 anos, parece uma cordilheira, de tantos altos e baixos. Fluiu bem até o final dos anos 1970, mas a primeira metade da década seguinte marcou a pior fase do grupo, com Steven Tyler e o guitarrista Joe Perry (este, na época, fora do grupo) em tratamento de reabilitação contra as drogas.

Foi com o rap que a banda de rock explodiu. Em 1986, um dueto com o Run DMC em uma versão de "Walk This Way", do Aerosmith, colocou o grupo de volta no primeiro time da música pop. Seguiram-se inúmeras oscilações até que, em novembro de 2009, a saída de Tyler chegou a ser anunciada. Ele não só ficou no grupo como o barulho todo que a história gerou na mídia serviu como golpe de marketing para promover a atual turnê mundial com o cantor.

O quinteto chega ao Brasil com um set list em que dá prioridade às canções mais populares de seu repertório, o que inclui baladas como "Cryin'" e "Crazy".|Palestra Itália Tel. 4003-0848. Sáb., 21h30. R$ 300 a R$ 500.

Mulheres da Destaque

Beyoncé cria coleção de roupas para marca brasileira

Especulando

Tom Cruise sustenta título de galã e estampa capa de revista

Brunet sabe seu valor: 'Meu cachê triplicou. Sou uma marca forte'

Luiza Brunet marcou a sessão de fotos na segunda, dia 24, dia em que completara 48 anos. "Eu tinha esquecido que era meu aniversário", disse, enquanto era maquiada. O encontro com a equipe da coluna estava marcado para 8h. Luiza chegou às 7h. Brunet é uma mulher do dia. "Durmo com as galinhas. No réveillon eu durmo e acordo para ver os fogos. Vou para cama às 21h e levanto umas 5h45m sem despertador", diz, orgulhosa. E o dia de Luiza é sempre muito cheio.

E com muito trabalho. Ela é garota-propaganda de dez campanhas publicitárias. Ela vende de tudo um pouco: empresas de cosméticos, sandálias, shoppings... Seu nome estampa o perfume mais vendido da Avon no Brasil. "O meu cachê triplicou em relação a alguns anos. Sei que sou uma marca forte, com idoneidade, que tenho uma vida tranquila. Eu sei o meu valor", diz. E engana-se quem pensa que ela tem um grande assessor ou empresário para controlar sua vida profissional. A filha de um agricultor com uma dona-de-casa cuida de tudo sozinha.

Tanta independência na vida profissional contrasta com o que chama de "férias" de um relacionamento. Separada desde outubro de 2007 depois de um casamento de 24 anos, Luiza garante ainda estar se recompondo: "Eu não faço terapia e acho que a coisa tem que acontecer naturalmente. Mas nesse tempo sozinha eu adquiri muito mais auto-estima, aprendi a fazer muita coisa que não sabia fazer. Não tive nenhum relacionamento depois do Armando", diz.

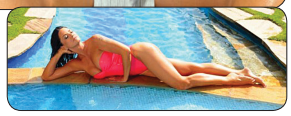

Cinema EM CENA!

Par Perfeito
Killers

Ex-assassino profissional tem sua vida modificada quando alguém do seu passado paga um grupo de atiradores para matá-lo. *Estréia 4/6*

Lembrando que o local e datas de estréia aqui mensencionados são referente aos EUA.

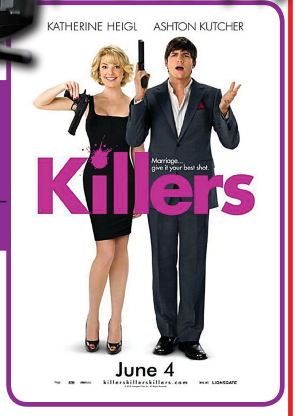

Get Him to the Greek
Get Him to the Greek

Jovem recém-formado se torna segurança de uma estrela do rock descontrolada, durante sua viagem de Londres para Los Angeles, onde fará um grande show. *Estréia 4/6*

Marmaduke
Marmaduke

A família Winslow se muda para uma cidade do Kansas com seu enorme, babão e bagunceiro cão, que instaura o caos por onde passa. *Estréia 4/6*

Ondine
Ondine

Pescador irlandês encontra uma ninfa do mar, chamada Ondine, em sua rede. A chegada da garota transforma a sua vida e a dos habitantes da cidade. *Estréia 4/6*

NOVELAS

Bela a feia

QUINTA-FEIRA, 27 - Rodrigo provoca sobre a ineficiência da polícia e deixa Douglas irritado. Márcia está empolgada e acredita que conseguirá prender Verônica e a dupla Dinho e Ataulfo. Cíntia não consegue acreditar que Adriano esteja morto. Ela, desesperada, não aceita nem ser consolada pelos pais, que ficam preocupados. Bárbara, bêbada, continua acusando Guto que está cada vez mais perplexo. Samantha tem pena de Bárbara, que era muito ligada a Adriano.

SEXTA-FEIRA, 28 - Olga, aflita, marca encontro com Eulália, que fica preocupada. Luzia e Hortência ficam deslumbrantes de noivas. As duas se abraçam emocionadas. Dinho se diverte ao ler o diário de Bela. Ataulfo fica atônito quando Olga conta que viu Valentina se transformando em Bela. Samantha e Max proíbem Luddy de ir ao casamento de Clemente.

Ribeirão do tempo

QUINTA-FEIRA, 27 - Tito e Karina caem em queda livre. Diana/Tião assiste ao salto, maravilhada. Ajuricaba fala para Marta que quer que o juiz aplique a pena de regime de semi-liberdade para André. Marta diz a Ajuricaba que ele está exagerando. Patrícia pede para André e Lincon se controlarem. Joca observa o solar e percebe que o segurança não sai de seu posto. Arminda conta a Eleonora que, se for preciso, elas podem dar propina ao prefeito para conseguirem autorização para construir o resort na cidade.

SEXTA-FEIRA, 28 - Joca se debruça para poder ver mais detalhes. A clarabóia se desloca e Joca cai diante de Arminda no chuveiro. Ela leva um tremendo susto e ele diz que pode explicar tudo. Eleonora ouve o estrondo e pede para Teixeira checar o que houve. Joca explica para Arminda que é curioso demais e ressalta que não queria fazer mal a ninguém.

TEMPO

Sexta-Feira, 28/5
Max.: 19ºC
Min.: 11ºC

Sábado, 29/5
Max.: 20ºC
Min.: 11ºC

Domingo, 30/5
Max.: 20ºC
Min.: 8ºC

Segunda-Feira, 31/5
Max.: 21ºC
Min.: 12ºC

Terça-Feira, 1/6
Max.: 21ºC
Min.: 10ºC

Quarta-Feira, 2/6
Max.: 21ºC
Min.: 13ºC

Notícia DA HORA

Caminhos do Coração - Os Mutantes estreia dia 31 na Record

Na segunda, 31 reestreia na Record a novela Caminhos do Coração - Os Mutantes. Bianca Rinaldi e Leonardo Vieira interpretavam os protagonistas da história, respectivamente a trapezista Maria Luz e o policial federal Marcelo Duarte Montenegro.

A popular trama de Tiago Santiago teve três temporadas na emissora. A primeira foi produzida entre agosto de 2007 e junho de 2008; a segunda, Os Mutantes - Caminhos do Coração, de junho de 2008 a março de 2009; e a terceira, Promessas de Amor, foi ao ar de março a agosto de 2009.

Escrito nas estrelas

QUINTA-FEIRA, 27 - Vitória/Viviane afirma para Ricardo que não quer mais trabalhar na casa dele. O médico pede que Gilmar cuide bem da moça. Vitória/Viviane se despede de Antônia, Berenice e Hilda. Daniel fala que Viviane vai voltar antes do que imagina para a casa de Ricardo.

SEXTA-FEIRA, 28 - Gilmar diz a Ricardo que levou Vitória/Viviane para a casa de sua mãe. Viviane pensa em Jofre e decide fazer faxina na casa de Dalva. Clara chega da escola e estranha a presença da moça. Daniel fala com Seth que está confiante de que as coisas vão se resolver e os dois voam pelo céu do Rio de Janeiro.

SÁBADO, 29 - Vitória/Viviane não se intimida. Ela se despede de Pepe e Ezequiel fala para ela voltar quantas vezes quiser. Sofia fala com Beatriz que vai reclamar com Ricardo da visita de Vitória/Viviane.

Tempos modernos

QUINTA-FEIRA, 27 - Maureen prende Josefa em uma sala do Titã e exige que ela lhe conte tudo o que sabe sobre Regeane. Niemann encontra Deodora desacordada e tenta ajudá-la. Josefa fica apavorada com as ameaças de Maureen. JP anuncia o show de Ditta e ela entra no palco acompanhada por Led.

SEXTA-FEIRA, 28 - Niemann conversa com o dono da venda sobre Regeane. Fátima, a mulher do dono da venda, conversa com Regeane e tenta descobrir se ela se lembra de alguém. Nelinha diz para Zeca que não teria se envolvido com Renato se eles não fossem irmãos e pede para não tocar mais no assunto.

SÁBADO, 29 - Leal discute com Niemann e o ameaça, dizendo que ele não deve mais interferir nos assuntos de sua família. Bicalho fica intrigada com o depoimento de Deodora. Okuda lembra que Gaulês ainda está preso e a delegada manda soltá-lo. Nelinha volta de viagem com Renato e Portinho.

Passione

QUINTA-FEIRA, 27 - Totó se declara para Clara, que finge estar apaixonada por ele. Bete comemora o retorno da filha e Melina pergunta se Mauro continua solteiro. Mauro se emociona com a chegada de Melina, mas afirma para o pai que está apaixonado por Diana.

SEXTA-FEIRA, 28 - Totó e Gemma discutem por causa de Clara e ele a convence a ficar. Candé leva um retrato de Fátima à delegacia para que procurem por ela. Danilo fica chocado quando Fátima lhe diz que é menor de idade e ele se arrepende de ter ficado com ela.

SÁBADO, 29 - Fred diz a Clara que, se eles forem embora da Itália juntos, Totó poderá descobrir que foi um golpe e anular a procuração. Benedetto desconfia do pacote da farmácia que Mimi carrega. Mimi diz que Agostina não irá ao Brasil. Gerson não entende o motivo pelo qual Diana não quer casar e resolver ir a Catanduva conhecer os pais dela.

ASTA
GLOBO TRAVEL 'N' TOURS
GLOBO TRAVEL, A MAIS DE 10 ANOS PROPORCIONANDO TUDO QUE VOCÊ PRECISA PARA QUE SUA VIAGEM NÃO FIQUE SÓ NOS SONHOS.
Passagens Aéreas - Pacotes Turísticos - Remessas de Dinheiro
1103 CAMBRIDGE ST., CAMBRIDGE, MA - VOICE: 617-868.0902 - FAX: 617-868.0936
E-MAIL:GLOBO@GLOBOTRAVEL.COM or call 1-866-FLYGLOBO

Companhia Americana com 25 anos no mercado de Delivery precisa de Motorista
Requisitos:
Carteira de motorista americana
Carro com Seguro, GPS, Cell
Oferecemos
$12-$18 a Hora
Pagamentos diarios em cash
Treinamento/Alex 617-334-6331

Consultório Dentário
DR. TABRIZI
ADULTOS E CRIANÇAS

Você terá o maior de todos os motivos para sorrir!

Orçamento gratuíto!

Exames, Limpeza, Tratamento de gengiva, Restaurações, Extrações, Coroas e Pontes, Prótese, Ráio X, Clareamentos, Implantes, Periodontia.

Atendimento personalizado

Falamos português, Inglês e espanhol.

Aceitamos os Cartões de Crédito

DISCOVER NETWORK MasterCard VISA

AMERIPLAN

Claramentos Zoom como é visto na TV
Tratamento de canal

Dr. Hamid Tabrizi, Dra. Candida Castillo, Dra. Shirin Dalili, Dr. A. Mohsen Mahoozi, Dr. Zachary Kano, Dr. Arjang Vahidnia

389 Main Street sala 404, 4º andar, Malden, MA (No predio City Center)

781.397.9400
781.397.9401

Viva num ambiente mais saudável, sem a preocupação com a contaminação causada por insetos e roedores.

Ratos, baratas, formigas, percevejos e pulgas

Executamos serviços com produtos profissionais e métodos seguros e eficientes.

A PLUS

DEDETIZADOR BRASILEIRO LICENCIADO EM MASSACHUSETTS

Fale com Francisco www.percevejos.com

(508) 733-1122

D&G TOWING & SERVICES

PAGAMOS ATÉ $200 PELO SEU CARRO VELHO

24/7 AT YOUR SERVICE

PAGAMOS ATÉ U$ 200,00 PELO SEU CARRO VELHO

Just one call away

"O Senhor é meu Pastor e nada me faltará". Sl. 23

Allston, MA

DA LUA CEL: 617.224.6355 / 617.903.3215

Beyoncé exibe corpão em campanha de moda

Beyoncé emprestou suas curvas e seu estilo para a nova coleção de Dia dos Namorados da C&A. Nas fotos, feitas em um estúdio em Nova York, a cantora aparece usando modelitos justos e curtos. "A coleção tem como tema a deusa guerreira, uma mulher sexy e poderosa. Por isso, as silhuetas são ajustadas, os vestidos têm uma pegada sensual e os tops possuem apliques. Usamos muitos detalhes em metal para dar personalidade às peças", contou Beyoncé.

Destaque Mulheres

Britney Spears quer ser congelada depois da morte

Britney Spears informou a seu círculo de amigos e familiares que quer ser congelada depois da morte, para ser trazida de volta à vida posteriormente.
A excêntrica cantora quer que seu corpo seja preservado em nitrogênio líquido e está tão encantada com a ideia que até já pensa em investir dinheiro em uma empresa especializada em congelamento.

Victoria Beckham e Eva Longoria são as anfitriãs de festa cheia de famosos

Victoria Beckham e Eva Longoria foram as anfitriãs da festa LG Fashion Touch nesta segunda-feira, 24. Realizado na Califórnia, nos Estados Unidos, o eventou bombou de famosos.Vanessa Hudgens chamou a atenção pelo coque alto e pelo microvestido tomara-que-caia azul que usava. Já Jessica Simpson, que chegou ao evento acompanhada da irmã Ashlee Simpson-Wentz, optou por um look mais comportado.

Sem maquigem, Gisele Bündchen visita familiares com marido e filho

Gisele Bündchen (sem maquiagem) e seu marido Tom Brady visitaram a família dele com seu pequeno Benjamin, de seis meses, em Los Angeles.

Katie Holmes e Tom Cruise jantam com Suri

Katie Holmes e Tom Cruise aproveitaram a noite de segunda-feira, 24 para jantar na companhia da filha, Suri. Segundo o jornal inglês "Daily Mail", os atores foram fotografados ao lado da garotinha na saída do restaurante italiano Il Cantinori, em Nova York. Usando um vestidinho e sapatilhas, Suri foi fotografada por paparazzi enquanto devorava um sorvete, depois do programa em família.

Lindsay Lohan vai a audiência e juíza determina: NADA DE ÁLCOOL

Lindsay Lohan finalmente compareceu ao tribunal de justiça de Los Angeles para a audiência de sua condicional na segunda, 24. A atriz chegou ao local por volta de 8h30 da manhã (12h30 no horário de Brasília).
A juíza Marsha Revel determinou que Lindsay fique sem beber alcool, faça de fazer testes-surpresa semanais para detectar o uso de drogas e use uma pulseira que detecta o nível de álcool no sangue, além de frequentar as aulas de reabilitação na data determinada, sem poder remarcá-las.

Lake Williams
PIZZA & GRINDERS http://www.lakewilliamspizza.com
Pizzas brasileiras, Hamburgers, Jantas, Massas, Saladas especiais, Bebidas, Sobremesas e muito mais
Entrega grátis 7 dias da semana para Marlborough
508.485.2666
Estacionamento Gratuito!
270 West Main St, Marlborough, MA 01887

Dra. Roberta Teixeira Feraco
Doctor of Optometry
Eye Associates of Somerville
174 Broadway - Somerville
Nossos especialistas falam a sua língua
-Exame Ocular Completo
-Teste para Glaucoma
-Fundo de Olho
-Lentes de Contato
Aceitamos todos os convênios
Ligue e marque sua consulta
617.666.1800
TRAGA ESTE ANUNCIO E GANHE $25.00 DE DESCONTO NOS SEUS OCULOS

Especulando

Tom Cruise elogia Katie Holmes: "Sou casado com uma mulher muito especial"

Tom Cruise mostrou seu lado "bad boy" em um ensaio fotográfico para a nova edição da revista "Esquire". Além das fotos, que estampam capa e recheio da publicação de junho, o ator falou em entrevista sobre sua relação com a família e elogiou a mulher, Katie Holmes. "Agora eu coloco Suri sentada e lhe conto histórias quando estou trabalhando em um novo roteiro. Sempre lhe conto os detalhes da produção. Claro, que de acordo com a sua idade. Ela só tem quatro anos, mas já me faz as perguntas certas. 'Por que isso acontece? Eles são pessoas ruins? Você é um cara legal?"

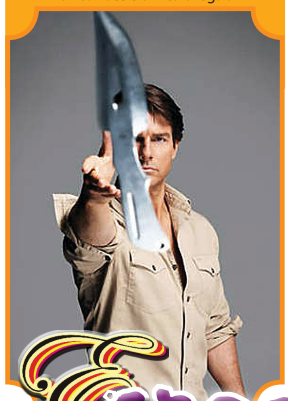

Bono Vox recebe alta do hospital

Bono Vox recebeu alta médica após ser submetido a cirurgia de emergência, na semana passada. O líder da banda U2 Bono foi liberado de um hospital em Munique, na Alemanha.

Os representantes da turnê Live Nation disseram que o músico irlandês iniciará um programa de reabilitação para se recuperar em oito semanas. Após o adiamaneto da turnê norte-americana do U2, Paul McGuinness, porta-voz da banda, declarou que a turnê do grupo seria interrompida. "Estamos todos arrasados. Para um artista que vive no palco este é um golpe. Ele [Bono] sente que teve roubada a chance de fazer aquilo que melhor faz", disse.

Afeganistação: David Beckham visita tropas

David Beckham aproveitou o tempo longe dos campos e fez uma visita surpresa para as tropas americanas e britânicas no Afeganistão, no fim de semana.

O jogador de futebol chegou ao campo Bastion, onde encontrou com os soldados. Além de tomar café da manhã com eles, David também fez uma pequena sessão de autógrafos e até conheceu algumas das armas que as tropas usam por lá.

Paris Hilton acerta treinador durante aula de kickboxing

Paris Hilton exagerou na altura do chute e acertou em cheio seu personal trainer, durante uma aula de kickboxing, em Los Angeles, neste final de semana. Depois do incidente, a socialite pediu desculpas ao treinador, que agachou no chão por conta da dor. De barriga de fora e usando short e luvas de boxe na cor rosa, Paris treinou chutes e socos e se alongou ao final da aula com a ajuda do profissional.

HUMOR

Fogo em Roma

Joãozinho estava fazendo a maior bagunça na classe e a professora de história resolve lhe aplicar uma reprimenda.

— Joãozinho, levante-se! Chamada oral!

Apavorado, ele levantou-se com as pernas tremendo.

— Quem foi que colocou fogo em Roma?

— Não fui eu, professora!

A professora ficou muito invocada e deu-lhe um zero. No dia seguinte, a mãe dele aparece na porta da escola para tirar satisfação.

— Eu queria saber — perguntou para a professora. — por que a senhora deu zero para o meu menino?

— É que eu perguntei para ele quem pôs fogo em Roma e ele me disse que não era ele!

E a mãe:

— Olha, dona! O meu menino pode ser meio malcriado, mas não tem mania de mentir! Se ele diz que não foi ele é porque não foi mesmo!

'Ria' se puder

Assaltando o Português

Um português andando no calçadão é parado por um homem que diz:

-pare!

o portugues logo diz:

-impare!!

o homem:

-não ve que estou te roubando?

o portugues:

-assim eu não brinco mais!!!

O Nerd

Certo dia a mãe do Nerd, pra tirá-lo da frente do computador por algumas horas, levou-o à igreja.

Chegando lá o pastor, antes de lhe dar a benção, perguntou:

- Juliano, você aceita Jesus?

E o garoto:

- Sim, se ele também me adicionar!

Ligando para o João

O Manuel ligou pro João, e no telefone.

- Por favoire, eu queria falar com o João!
- Pode falar é o próprio.
- E aí Próprio, tudo bom? Chama o João pra mim!

Foto Engraçada

Destaque da Semana

Programa do Gugu passa a ser exibido mais cedo na Record

Novidade no domingo da Record. O Programa do Gugu passa a ser exibido mais cedo. Ele troca de horário com o Domingo Espetacular. Isso, já no próximo domingo, 30.

A produção de Gugu Liberato passa a ir ao ar das 16h às 20h. Já o Domingo Espetacular das 20h à 0h.

Antes das duas atrações, porém, vai ao ar o programa de Ana Hickmann, O Tudo É Possível, das 12h às 16h.

A mudança do Programa do Gugu para o horário vespertino era um desejo do apresentador, cuja produção recebia muitas reclamações do público, que acha que o programa é exibido muito tarde.

SEGURO DE CASA PELO MELHOR PREÇO DO ESTADO, CONFIRA E ECONOMIZE.
OFERECEMOS TAMBÉM POR UM PREÇO ESPECIAL
Seguros de Liability
Worker's Compensation
Commercial Auto
Temos o melhor seguro para sua casa e com os melhores preços.
Ligue para nossa agência, daremos o preço para você na hora.
86 Broadway - Lawrence, MA - 978. 683.3645

NorthEnd MOTORS
COMPRE aqui e PAGUE aqui!
www.northendmotors.com
Financiamos com Tax ID Number.
Aceitamos Carteira Internacional.
Mais de 22 anos de atividade servindo a comunidade de MA.
Ligue agora mesmo e fale com Leandro.
339.987.0505
Veja nossas ofertas na página 30

VII ARRAIÁ
Muita Animação com banda ao vivo
5:00pm às 11:00pm
DO TONHÃO

Ocê num pode perder, vai sê uma festança Muita das Boa inté quadriia e casamento na roça nóis vai tê sô!!!

Vai tê: Godão doce, mio verde, churrasquim, pipoca, caniquinha, canjicão doce, sargadinho de todo tipo e muita brincadeira pra criançada também!!!

Essa Festança vai acontecer no
DIA 5 DE JUNHO na
IGREJA SANTO ANTÔNIO
38 Oakes St. - Everett, MA - Info: 617-387-1393

Saint Anthony Church
Everett, MA
Missas:
Sexta 7:00pm
Domingo 7:30am
7:00pm

PANIFICADORA Modelo BRAZILIAN BAKERY
798 Broadway - Everett, MA
857-363-2623
508 Medford St - Somerville, MA
617-625-2868
FREE DELIVERY

Copacabana IMPORT & EXPORT
Wholesale and Retail
376A Main St - Medford, MA - 02155
Ph: (781) 393-1818 / Fax: (781) 393-1858

BRAZILIAN TIMES
THE BEST NEWSPAPER FOR YOU

A NOTÍCIA

JORNAL DOS SPORTS

METROPOLITAN 9 AM NEWS

Century 21
Maria C. Silveira
680 Broadway - Everett, MA
781-241-3228

Oliveira's Restaurant
743 Broadway - Everett, MA
(617) 389-8615

Optical Brasileira
Crescendo com você!
Exame de Vista
Óculos
Lentes de Contato
www.oticabrasileira.com
(617) 387.7744 553 Broadway, Everett-MA 02149

BRAZILIAN BUFFET
448 Ferry St - Malden, MA
781-397-8808

INMAN Auto Center
Repair Service
Djalma 339-224-1182
Admilson 617-501-8567 "Eddy"
45 Webster Ave. Somerville - MA 02143
(617) 440-5110 Fax: (617) 440-5109

WILSON 617-501-3381
P & S Auto Body
WM Body Work Mechanic
29 Bow Street Everett, MA 02149
Phone: 617-381-1817 Fax: 617-381-8956

Everett CO-OPERATIVE Bank
419 Broadway • Everett, MA
617-387-1110

SHAMPOO ESPERANÇA
A ESPERANÇA QUE VEM DA NATUREZA, QUE PREVINE A QUEDA E FAZ NASCER OS CABELOS
Acesse Nosso Site e Assista a Reportagem Completa no Globo Reporter, Sobre o Nosso Produto.
1.866.637.4073
www.shampooesperancausa.com

Chriscilla's Restaurant
447 Broadway Everett, MA
www.chriscillas.com
We deliver 617-389-1080

Seus Olhos Merecem o Melhor!
International Optical
617-776-6300
311 Somerville Ave. - Somerville, MA 02143

GAUCHÃO BRAZILIAN CUISINE
Self service & Churrascaria
WE DELIVER
617.625.6100
102 Broadway - Somerville, MA - 02145

MASTER USED CARS
Peterson
617-799-7772
Ph: 617-623-9533
Fx: 617-623-2834
121 Prospect St. Somerville, MA - 02143
www.masterusedcars.com

Image and Color by Signs
617.389.7070
670 Broadway Everett - MA - 02149
www.signs2go4.com

sCky Photo & Video
527 Broadway Everett MA 02149
www.sCkyPhotography.com

All Occasion Specialists
1-866-399-6674 / 781-718-3694
MVS LIMOUSINE
www.mvslimousine.com

Optica Brasil
(617) 389-0099
1885 Revere Beach Pkwy # 3
Everett, MA - 02149

Café Belo
158 School St. - Everett, MA
617-783-4858

adicione no seus favoritos
favorito
www.OFAVORITO.com

PEGA LEVA NOVA SCHIN
NOVA SCHIN
WWW.AIEWHOLESALE.COM

SUPREME
AWNINGS & SIGNS
BANNERS ★ T-SHIRTS
35r Mystic St. Everett, MA Phone: 617 381 4606
www.suprinting.com

Caderno JS Galera TOP .com

Johnny, mineiro de Alpercata morador de Milford, MA comemorou com amigos e familiares no domingo, 23 mais um ano de vida. Monick a colunista do JS prestigiou o evento!

Johnny de camisa laranja e amigos

FOTOS: MONICK

Monick, foi conferir o melhor do pagode nacional ao pé de ouvido com Dudu Nobre, um dos ícones do pagode brasileiro. O show estava sensacional e animadíssimo, a galera se divertiu e caiu no farra a noite inteira, confira algumas das fotos do evento.

Monick & Ederson, Everett

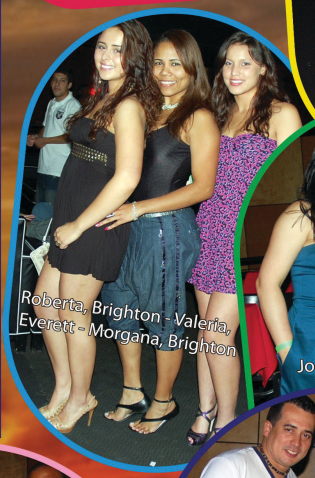

Roberta, Brighton - Valeria, Everett - Morgana, Brighton

Joelma & Maria, Somerville

Dani, Fernado, Bianca, Sandro, Jaci, Lu, Renatinho

Monick
Cobertura de eventos
contato 617.970.3859 ou
monicafreitas@hotmail.com

SENTRY Auto Group

Ford mazda LINCOLN MERCURY

A maneira certa de comprar o seu carro

4100 Mystic Valley Parkway
Medford-MA

617-957-1439
781-333-3315
Enio Drummond
(sales consultant)
enio.ford@hotmail.com

$20,999
2009
Ford E-250 Econoline
Auto, 5k
Stock Number 6877p

$21,999
2009
2009 Ford Escape,
Auto, 27k
Stock Number 3199p

$40,999
2008
Linconl Navigator
Auto, 32k
Stock Number 6878P

$13,999
2009
Ford Focus
Auto, 16k
Stock Number 6855P

$14,999
2007
Honda Accord
Auto, 29k
Stock Number 6885p

2008
Ford Explorer
Auto, 30k
Stock Number 6803A

2009 FORD FOCUS SE SEDAN.
Stock Number 6836 P

2009 FORD FOCUS SEL
Stock Number6829P

2009 FORD FOCUS SEL
Stock Number 6830P

2007 FORD FUSION SEL AWD
Stock Number 6759 P

2008 FORD FUSION SEL FWD. 47K
Stock Number 6794P

2008 MAZDA 3 I TOURING
Stock Number 7889 P

2007 MAZDA 6 I TOURING
Stock Number 7979P

2007 LINCOLN MARK LT V8
Stock Number 6915P

2009 FORD E-250 CARGO, 5K
Stock Number 6876P

2005 CHEVY EQUINOX LT AWD, 44 K
Stock Number 50244A

2009 FORD ESCAPE LIMITED 4X4
Stock Number6820 P

2008 FORD EDGE SEL AWD 36K
Stock Number 6835P

2008 LINCOL MKX AWD ULTIMATE
Stock Number 3115 P

2008 LINCOLN NAVIGATOR ULTIMATE, 32 K
Stock Number 6878P

2008 FORD TAURUS AWD SEL
Stock Number 6896P

2004 FORD RANGER XLT SC
Stock Number 50642A

2008 DODGE GRAN CARAVAN
Stock Number 8004P

2007 HONDA ACCORD
Stock Number 6904P

2008 TOYOTA CAMRY HYBRID
Stock Number50042A

2007 FORD EXPEDITION 34K, V8
Stock Number50042A

Não perca esta
oportunidade
venha no visitar e
comprove

Venha fazer o pedido de seu novo fiesta.

Temos carros novos e usados!

Todos os usados são revisados e com garantia da Sentry Ford!

Todos os preços, pacotes e programação estão sujeitos a alterações em aviso prévio. Podem aplicar-se impostos estatais e locais. Programação está disponível para single-family dwellings localizadas nos Estados Unidos continentais. Toda a programação DISH Network, e todos os outros serviços que forem fornecidos, estão sujeitos aos termos e condições do acordo promocional (Promotional Agreement) e do acordo do cliente residencial (Residential Customer Agreement) que estão disponíveis sob pedido de consulta. Equipamento e programação são vendidos separadamente. Cliente tem que subscrever um mínimo de programação, incluindo DishFAMILY, DishMÉXICO, TurboHD Bronze ou um pacote internacional qualificado, ou aplicar-se-á uma taxa de acesso ao serviço no valor de $6.00/mes que se somará ao preço mensal da programação internacional. Poderá ser necessária uma segunda antena parabólica para ver a programação internacional e americana. Receptores adicionais têm que ser activados em conjunto com o receptor primário, e estão sujeitos a uma taxa de acesso a programação de $5.00 ou $7.00 por mês por receptor, dependendo do modelo seleccionado. Todas as marcas de serviços e marcas registradas pertencem aos seus respectivos donos. ©2010, DISH Network L.L.C. All rights reserved.

INMAN MOTORS SALES OF SOMERVILLE

Café Belô apresentam

NOVA SCHIN

2º CAMPEONATO BELÔ-OKÊ

TODAS AS QUINTAS 8 PM (Karaokê)

Prêmio $6,000 CASH

158 School St. Everett, MA - Info: 617 544 3772

METROPOLITAN 9 ANOS NEWS www.cafebelo.com

A SEMANA THE BRAZILIAN NEWSPAPER
99 Albion St. Somerville , MA
Phone: (617) 417 6006

OPTICA BRASILEIRA De Everett
617 387 7744
617 842 1122
553 Broadway, Everett, MA

Lima's Towing
24 Hrs. Service
Malden, MA
Tel. 978 413 4779

Carvalho's Jewelers
Office: 508-620-2773
8 Union Ave - Framingham

OJ SIDING APPLICATIONS, INC.
Residential & Commercial
Dilson
Tel. (508) 926 9601

Imóveis no Brasil
SELETA PLUS CONSULTORES ASSOCIADOS
855 Worcester Rd. #15A
Framingham - MA 01701
Ph: 857 207 9722 Sidney Boeira

REALIZANDO SEUS SONHOS
GLOBO
TEL. 617 868 0902
1-866 359 4562

JORNAL DOS SPORTS USA
Há 16 anos prestando serviço para a comunidade brasileira em New England

GOL LATINO MARKET
Experiência Comprovada em Remessas
617 623 8289
Somerville - Lowell - Marlboro
Woburn - Peabody

INMAN Motor Sales Of Somerville
39 Webster Ave.
Somerville MA
617 666 2727
Website
www.inmaneshow.com

procar AUTO SALES
The Best Used Cars
617 381 9111
152 Ferry St. Everett MA

procasa IMÓVEIS
33 Norwood St. Everett, MA
617 799 0320
procasaimoveis.com

P&S AUTO BODY
WM BODY WORK MECHANIC
Ph: 617 381 8786
617 501 3381
Fax: 617 381 1660
29 Bow St.
Everett, MA 02149

PHONECARDS prepaidia.com AND MORE
SVX DISTRIBUIDOR
TEL. 617 623 1199

adicione os seus favoritos
favorito
WWW.OFAVORITO.COM

OBTS
10 Anos Servindo os Brasileiros
Juridica - Seguro - ID - Income Tax
781 629 2603
900 Broadway - Revere, MA

DIRECTV.

DESCUBRA O SEU MUNDO EM ALTA DEFINIÇÃO COM UM SINAL DIGITAL 99.9% CONFIÁVEL.

ACESSO À MAIS DE 130 CANAIS HD

O número de canais HD varia de acordo com o pacote selecionado†

GRÁTIS UPGRADE PARA RECEPTOR HD DVR

Com ativação do pacote PREFERRED CHOICE e qualquer um dos serviços a la carte da DIRECTV Internacional**

PROGRAME GRAVAÇÕES À DISTÂNCIA COM O SEU iPHONE††

Obtenha o máximo para a sua nova TV de Tela Plana!

†Para ter acesso à programação da DIRECTV em HD são requeridos uma taxa de acesso à HD ($10.00/mês), uma antena DIRECTV SlimLine, um receptor de HD e o equipamento para televisores HD.

$19.99/mês (TV Globo a la carte)
+ $19.99/mês por 12 meses* (Pacote Preferred Choice™, incluindo mais de 120 canais em inglês)
= $39.98/mês por 12 meses* (preço normal $58.98)

GRÁTIS STARZ SHOWTIME **POR 3 MESES**

Com a ativação do pacote PREFERRED CHOICE e qualquer um dos serviços a la carte da DIRECTV Internacional*

*O preço inclui um crédito de $14 na fatura por 12 meses após "rebate", além de um crédito adicional de $5 com "rebate" feito pela internet, cadastramento no programa de Pagamento Automático da fatura e consentimento em receber alertas por email. O pacote PREFERRED CHOICE requer a ativação de um serviço internacional a la carte. As ofertas terminam no dia 14-Julho-10, baseado na aprovação de crédito. Cartão de crédito é requerido. Válida somente para novos clientes (requer aluguel, manutenção da programação, acesso a DVR e/ou à HD). Hardware disponível separadamente. Taxa de aluguel de $5/mês para o segundo receptor e cada receptor adicional. Taxa de $19.99 por Entrega e Manuseio pode ser aplicada.

TV GLOBO INTERNACIONAL · BAND INTERNATIONAL · PFC CANAL DO FUTEBOL · BAND NEWS

Assine hoje para aproveitar programações brasileiras e americanas de primeira linha!

TOP COMMUNICATIONS, INC.

508-507-3105

Mention this promo code: JS3

Revendedor autorizado da DIRECTV

DIRECTV® SATELLITE TELEVISION

Cartão de crédito não é exigido nas regiões de MA e PA. Clientes da DIRECTV Internacional devem assinar o pacote BASIC CHOICE por $19.99/mês ou qualquer pacote de base da DIRECTV ($29.99/mês ou acima). †† O aplicativo para iPhone da DIRECTV requer conexão Wi-Fi, Edge ou 3G para poder funcionar. Conexões remotas podem variar. Em casos raros, gravações programadas poderão não ser reconhecidas. Disponível somente em certos receptores. Visite o site directv.com/iPhone para detalhes. Apple, a logotipo da Apple, o iPhone e iPod touch são marcas registradas da Apple Inc., registradas nos EUA e em outros países. **"CRÉDITO NA FATURA/OFERTA DE PROGRAMAÇÃO:** STARZ e SHOWTIME Grátis por 3 meses, um valor de $72. LIMITE DE UMA OFERTA DE PROGRAMAÇÃO POR CONTA. O nome e preço do pacote representado é: PREFERRED CHOICE $38.99/mês. Ao ativar o Sistema da DIRECTV, o cliente receberá instruções para o resgate (inclusas na primeira fatura da DIRECTV, em cartas, ou, no estado de Nova Iorque, por um revendedor) e deverá seguir aos termos das instruções. A fim de receber o crédito total de $19, o cliente deve enviar o "rebate" pela internet, cadastrar-se no programa de Pagamento Automático e consentir em receber emails de alerta antes do resgate do "rebate". O resgate feito pela internet requer um endereço de email válido. O crédito se inicia entre 6 e 8 semanas após o recebimento do formulário do "rebate" feito pela internet ou por telefone. O início do período promocional depende da data em que o resgate for feito. Se o cliente remover o Pagamento Automático antes do término do período promocional, o crédito de $5 na fatura associado ao programa será encerrado. A conta deverá estar em "boas condições", determinado à critério da DIRECTV, para manter-se elegível. A DIRECTV não se responsabiliza por correio atrasado, perdido, ilegível, danificado, incompleto, redirecionado ou com data limite de reenvio. **SE AO FINAL DO PERÍODO DO PREÇO PROMOCIONAL O CLIENTE NÃO ENTRAR EM CONTATO COM A DIRECTV PARA ALTERAR OS SERVIÇOS ENTÃO TODOS OS SERVIÇOS CONTINUARÃO AUTOMATICAMENTE INCLUINDO A TAXA DE ALUGUEL DO EQUIPAMENTO NO VALOR DE $5/MÊS PELO 2º RECEPTOR E OUTROS.** O sistema da DIRECTV possui uma ferramenta que restringe o acesso aos canais. Programação/preço podem variar em determinadas áreas. **""REBATE" INSTANTÂNEO:** O "rebate" instantâneo para equipamentos avançados requer a ativação do pacote CHOICE XTRA ou superior; MAS ULTRA ou superior; Jadeworld; ou qualquer pacote de programação internacional que se qualifique, e que deve incluir a programação do pacote PREFERRED CHOICE (valor de $38.99/mês). O serviço de DVR ($7.00/mês) é requerido para o Programador de DVR e o aluguel do HD DVR e taxa de acesso à Alta Definição ($10.00/mês) é requerido para o aluguel do HD ou HD DVR. LIMITE DE UM "REBATE" PARA EQUIPAMENTOS AVANÇADOS POR CONTA DA DIRECTV. **INSTALAÇÃO:** Apenas instalação padrão. Instalação personalizada é cobrada à parte. **ALUGUEL DO SISTEMA:** Requer compra de 24 meses consecutivos de qualquer pacote de programação base da DIRECTV ($29.99/mês ou superior) ou pacote de serviços internacionais que se qualifiquem. **A FALHA NA ATIVAÇÃO DE TODO O EQUIPAMENTO DO SISTEMA DA DIRECTV DE ACORDO COM AS REGRAS ACIMA MENCIONADAS DO ALUGUEL DE EQUIPAMENTO PODERÁ RESULTAR EM UMA COBRANÇA DE $150 POR RECEPTOR. SE O SERVIÇO FOR CANCELADO ANTES DO TÉRMINO DO CONTRATO, UMA TAXA DE CANCELAMENTO DE $20/MÊS RESTANTE SERÁ APLICADA. TODOS OS EQUIPAMENTOS SÃO ALUGADOS E DEVERÃO SER DEVOLVIDOS À DIRECTV NO ATO DO CANCELAMENTO DO SERVIÇO OU TAXAS POR EQUIPAMENTOS NÃO DEVOLVIDOS PODERÃO SER COBRADAS. VISITE O SITE directv.com OU LIGUE PARA 1-800-DIRECTV PARA DETALHES.** Programação, preço, termos e condições estão sujeitos a mudanças a qualquer momento. Preço residencial. Impostos não inclusos. A recepção da programação da DIRECTV está vinculada ao Contrato do Cliente DIRECTV, com cópia fornecida no site directv.com/legal e em sua primeira fatura. ©2010 DIRECTV, Inc. DIRECTV e o logotipo Cyclone Design, PREFERRED CHOICE, e todas as marcações de serviços internacionais são marcas registradas da DIRECTV, Inc. Todas as demais marcas registradas e marcações de serviços são de propriedade de seus respectivos donos.

Uma Noite com o Mito,
Cantor e Violonista

JOÃO GILBERTO

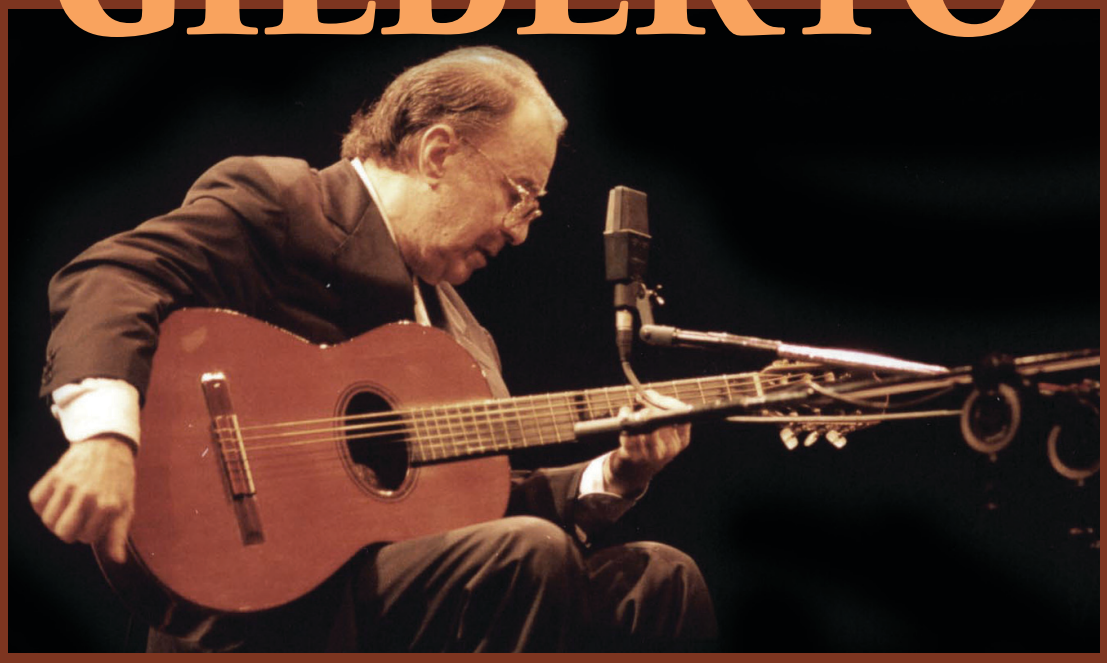

SEXTA-FEIRA,
25 DE JUNHO DE 2010
às 20 horas

SYMPHONY HALL
301 Massachusetts Avenue, Boston

Tickets: Box Office
www.bostonsymphonyhall.org
Tel: 888-266-1200

CAFÉ BRAZIL

samba
Antigo Tabocas

Índice

1 Advogados e Despachantes -página 27
2 Diversos -página 27
3 Imóveis -página 27
4 Balcão de Empregos -página 31
5 Saúde e Estética -página 32
6 Transportes e Cargas -página 33
9 Venda & Manutenção de Computadores -página 34
10 Veículos -página 34

Advogados e Despachantes

Stephen E. Bandar
ADVOGADO
Imigração e Naturalização
Reparação de créditos
Problemas com débitos
Acidente de carro
Divórcios e separação
Notário Público
Em Português falar com Josy
617-388-2494
2000 Massachusetts Ave, Suíte 02
Cambridge, MA 02140
617.354.3434
Apresente este anúncio e receba sua primeira consulta GRÁTIS!

Brasil Acessoria juridica, LLC
537 Broadway, Everett, MA 02149
Marlena Dias, Paralegal
Thomas P. Glynn, Advogado
IMIGRAÇÃO
DEFESA CRIMINAL
ACIDENTE DE CARRO
ACIDENTE DE TRABALHO
DIVORCIO (Lei Familiar em Geral)
FALÊNCIA
Nós podemos te ajudar!
781.334.6243

Diversos

Se você está com dívidas nos cartões de Créditos, e todo mês os juros vem aumentando, não se desespere deixe que nós negociamos para você. Reduzimos em até 50% suas dívidas e reduzimos também prestação do carro. Inf Janilson 781 439 9368

Faco tudo para festas salgados fritos R$35.00 assados U$30.00 Docinhos U$30.00-Bolo p/20 pessoas R$35.00 fritamos os salgados na sua festa. Roberto e Lana (781)592-7962.

-Vende-se um esquedio de casa tratar com cristiano (781)420-2190

Salgados-Docinhos-Bolos - Faco tudo para festas salgados fritos R$35.00 assados U$30.00. Docinhos U$30.00-Bolo p/20 pessoas R$35.00 fritamos os salgados na sua festa. Roberto e Lana 781-592-79-62

Compre Nike, Puma, Adidas oculos da Okley e muito mais por menos da metade do preço de custo!!! ligue e confira (857) 888-2596 Wilton

Vendo lindo vestido de noiva completo, tomara que caia, tamanho 2, com véu, luvas. Apenas $260,00. Ligue para 617-910-8032.

FINANCIAMENTO, REFINANCIAMENTO E LOAN MODIFICATION Fale com Priscila Bento a MAIS DE 11 ANOS servindo a comunidade brasileira na area de financiamento.

Estou a procura de uma esteira ou bicicleta ergométrica com o máximo de urgência FREE, busco em qualquer cidade. Sandra 617-401-6339

Tratamento de canal, mola $1075. Preço com plano de descontos $623-Obturação dentária frente $135.00 com plano de desconto $86 preços aproximados 781 420 6794 Descontos de 15 a 60% Descontos de 15 a 60%.

Vou sempre ao Brasil e procuro parceria de negócios. 781 219-7175

Vendo 4 Rodas aro 17 Super chic, era de uma BMW, lindas, 508-740 7498.

Visto para estudantes brasileiros com comprovação, Contatos (11)3323-6237 USA:(617)593-2631 E-MAIL:contato@acaovoip.com

Fasso limpeza de uma casa, interessados ligar para 617-240 5845 - Falar com Alessandra

Custom T-Shirts starting at $3.95
978 726 1530
www.bellaprintingandsigns.com
Camisetas estampadas apartir de $3.95 Tel: 978 726 1530

JORNAL DOS SPORTS USA
617.593.1828
Paulo Monauer
ANUNCIE COM A GENTE

Imóveis

Aluga-se

Aluga-se um quarto grande e somente para 3 ou 4 pessoas, lugar tranquilo. Temos de tudo em casa. End 486 High St. Obs: em frente ao The Lantana e Lombatdos, ver e tratar com (857) 312-9961

Aluga-se um quarto proximo a estação em Malden, em um condominio com piscina, academia, lavanderia, estacionamento.incluido heat,agua quente e a/c. Disponivel para 1 de junho. $450.00 (617) 501-7894

Aluga-se um apto. de 4 quartos que fica na divisa de Everett com Chelsea. Próximo ao Mc Donalds na rota 16. O valor é de 1,700.00 com tudo incluido. mais informações ligue para: (781) 219-7175

Aluga-se apto. de 3 quartos, em um casa de 2 familias em Somerville.ja disponivel, proximo ao ponto de onibus.(781)420-4564

Aluga-se apartamento em Woburn, com 3 quartos, laundry no apto. e duas vagas para carro. Bem localizado, próximo ao comércio brasileiro e com fácil acesso à I-93 e I-95. $ 1,200.00/mês, utilities à parte. Tratar com Orlando (617)501-4533.

Aluga-se casa em Everett com 3 quartos, lavandeiria, dishwasher, todo novo, com quintal e basement. Interessados ligar para (781)504-5543.

Quarto de Luxo com banheiro privativo para Casal em condomio em Woburn. Tudo incluido,Washer & Dryer no APT,Piscina,Gym. Alex 617-3346331

Aluga-se Lindo apartamento com 3 quartos todo novo em Everett, todo novo com dishwasher, piso de madeira, driveway, lavanderia, perto do ônibus e da estação, perto do centro de Everett com quintal grande. ligue já (781)504-5543.

Aluga-se Quarto em Woburn com cable e globo, internet, laundry na casa e utilities, tudo incluído. Quarto novo e casa bem localizada, perto de comércio e restaurantes brasileiros, fácil acesso a ônibus, no centro da cidade. $ 300 por mês. Tratar com Orlando (617) 501-4533.

LOWELL - apart. 02 quartos com carpete, Sala piso wood floor, Cozinha piso wood floor, Banheiro, Porch. Basement. Otimo local centralville em Lowell, MA. Parking privado, 1St. Floor. Maq.lavar/secar. Move in after MAIO, 01 2010. $850/Mês. Água quente inclusa. Você paga o que gastar de Utilidades (Luz, Winter Heat) Ligue 978-758.3134 ou 978-758.2759

Alugo em Malden apartamento de 2 quartos, somente para adultos, $1,100 tudo incluído, falar com Edida, 7813226834

Alugo quarto em Lowell. Ambiente familiar, Globo, cabo, internet, calefação, tudo incluído. Disponibilidade imediata. Ótima localização. 978.455.3381

Aluga-se 2 excelentes quartos, estarão disponíveis no dia 1 de maio. O interessado favor ligar para poder conhecer o ambiente. Contato (857)249-3466 falar com Edson.

Aluga-se apartamento em Everett, 2 quartos, sala, cozinha, banheiro. $900.00 + Utilities. Interessados falar com Marcia ou Ademir 617-590-2021 ou 617-381-1708.

Aluga-se quarto no condominio Granada em Malden para dia 1 de Abril. Condominio inclui piscine, academia, etc. 781-353-4223 deixa mensage.

Aluga-se apartamento em Eve-rett com estacionamento para 2 carros,entrada para colocar maquina de lavar e secar.ja disponivel 7815886253.

Aluga-se apartamentos de 1 e 2 quartos em Malden com piscine,sauna,academia,garagem,lavanderia,proximo a estação.Com heat,,agua quente e a/c central incluidos.781 42045464.

Villagio Laranjeiras
Serra – ES
Apto 2 e 3 quartos c/ suíte
A partir de R$290.00/mês
Mais Residencial Clube
Jacarepaguá – RJ
Apto 2 e 3 quartos c/ suíte
A partir de R$832.00/mês
SBVENUE
1.617.440.7380
www.sbvenue.com
Ligue para Ivan Carlos
774.360.292
Escritório
617.440.7380
tony.rodrigues@sbvenue.com

Vende-se

Vende-se um Hyundai Tiburon com excelente condições, ótimo em gasolina, só 80.000 milhas rodadas, nunca sofreu acidente, motivo de venda, voltando para Brasil. Contato: (508)250-6005

No Brasil

Vende se 2 lotes na Ilha Guriri Sao Mateus norte do ES - Loteamento Bosque Guriri, lotes 13, e 14 da quadra 48, com área cada lote 450 m2... Localizados numa área muito bonita, Mar e Verde, ótimo para uma boa pousada. Preço cada lote R$15.000, na compra a vista 2 lotes area totao 900 m2,e preço de R$30.000 reais tem um desconto de 10% direto da proprietária. (27)-33624463 ou (33)-32712486.

Vende-se casa em valadares 3 Quartos financiado pela caixa economica.65.000 mais prest. de 920,000 reais. Contato (857) 251-5983

Vende-se Fazenda MG próximo ao Asfalto BRSomerville. Alugo um Quarto grande para uma pessoa, rua calma, utilidades incluidas, nao fumantes. $450 por mes. Ligue hoje: (617)-858-4466.

340 Ha perto do asfalto 5 kms da cidade de Bocaiuva(MG) contatos direto proprietário (38) 9186-6565 toda formada com brachiarão. linda sede com piscina de 10x4 rio cachoeira cerca de 200 metros da sede. Não aceito corretores.

Vende se apartamento de cobertura no Blue Tree, Rio Verde –Go. Chaves disponíveis em julho, retono garantido! Ligue 617-372 4578

Vende-se apartaemento em G. Valadares pode se financiar pela construtora ou Caixa Economica, ótimo investimento ligar 33-9298-1131

Vendo 2 lotes no Loteamento "Bosque Guriri" 13,e 14 da quadra 48, localizados na Rua 2 com Avenida 1(tenho mapa da Prefeitura). Ja existem casas construidas,e ainda poste com rede eletrica...Uma regiao de verde e mar, lotes sem aclive, totalmente planos.,ótimo para uma bela pousada. Área cada lote e de 450 m2,e preço cada e de R$15.000,00 reais. No pagamento a vista, dos 2 lotes tem 10% desconto, direto proprietária. telefone contato 55- 27-3362-4463

VIA BRAZIL
SEU DESPACHANTE NA AMÉRICA
Disk a Vontade
ligações para o Brasil ilimitados a partir de 29,95 por mês no celular.
SEGUROS DE AUTOMÓVEIS
com Sabrina
Seguros de Automóveis
Notário Publico
Tradução de Documentos
Procuração
Fotos para Passaporte
Serviço junto ao Consulado
Recebimento de Contas
Autorização de Viagem
Renovação de Passaporte
Extenção de Permanência (i94)
Tradutores / Cortes de Imigração
Trânsito e Hospital
Declaração de Imposto de Renda / Itin#
Passagens Aéreas
Transporte para Aeroportos, Consulado, Cortes e Hospitais
Abertura de Empresas / Fed Tax ID
Acessórios para Celular Nextel/Sprint
Xerox para o Brasil
Abertura de seguros de Automóveis com Carteira de Habilitação do Brasil e também Carteira Internacional. Não importa sua situação imigratória, renovação e emplacamento automático no mesmo dia.
REMESSAS DE DINHEIRO PARA O BRASIL
HORÁRIO DE FUNCIONAMENTO
DE SEGUNDA A SEXTA
9:00 AM A 6:00PM
SÁBADO
10:00AM A 3:00PM
978.532.3355
978.935.2002
85 MAIN ST. C7 PEABODY - MA 01960
FAÇA-NOS UMA VISITA HOJE MESMO E SAIA COM SEU CARRO ASSEGURADO.

P&S
AUTO BODY

Wilson
EXPERIÊNCIA E COMPETÊNCIA
617.501.3381
617.381.8786
29 BOW ST, EVERETT-MA

Esteticista licenciada
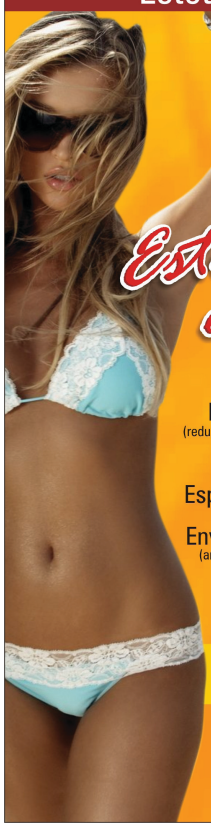
Prepare-se para o verão 2010
Estetica Facial e Coporal
Massagem (redução, relax, modeladora)
Manchas
Espinhas, acnes
Envelhecimento (ampolas de colágeno)
Aparelhos extraordinários e mascaras de última geração
Tenha descontos apresentando este cupom
Fazemos peelings americanos e europeus
Revolucionário rejuvenecimento corporal e facial
857.888.4315
Revere e Everett

Companhia Americana com 25 anos no mercado de Delivery precisa de Motorista
Requisitos:
Carteira de motorista americana
Carro com Seguro, GPS, Cell
Oferecemos
$12-$18 a Hora
Pagamentos diarios em cash

Treinamento/Alex 617-334-6331

NorthEnd MOTORS
COMPRE aqui e PAGUE aqui!
www.northendmotors.com
Financiamos com Tax ID Number.
Aceitamos Carteira Internacional.
Mais de 22 anos de atividade servindo a comunidade de MA.
Ligue agora mesmo e fale com Leandro.
339.987.0505
Veja nossas ofertas na página 30

CAREDENTAL ASSOCIATES
Qualidade com um toque suave.

Especial: Novos pacientes por apenas $75,00
(Exame, Limpeza e Radiografia, se houver necessidade)
ganhe automaticamente 2 entradas para ir ao cinema
Atendemos Adultos e Crianças
781-481-9004
FALAMOS
Aceitamos a maioria dos seguros
Planos de pagamentos sem juros através do Credit Care e Chase Health.

D&G TOWING & SERVICES
PAGAMOS ATÉ U$ 200,00 PELO SEU CARRO VELHO
JUST ONE CALL AWAY
"O Senhor é meu Pastor e nada me faltará". Sl. 23
Alston, MA
DA LUA CEL: 617.224.6355 / 617.903.3215

Premier Dental Associates
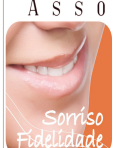
Infantil Por apenas $19,50
Super Por apenas $39,00
Básico Por apenas $29,50
Sorriso Fidelidade Por apenas $49,00
Subscribe
232 Pond St 2nd Floor. Natick, MA 01760
EMERGÊNCIA: 866.769.8755
508.318.6333
www.premierdentalassociates.net

MADE IN BRAZIL EXPRESS
Venha visitar nossa mais nova loja no centro de Marlborough!!!
FRAMINGHAM / MARLBOROUGH
Passagens Aéreas, Remessas de Dinheiro, Pagamento de Contas, Money Orders
Celulares, Pagamento de Celulares Pré-Pagos, Serviços de Fax, Cópias
Dvd's e Cd's Brasileiros , Perfumes Importados, Cartões Telefônicos e muito mais...
(508)872-7100
167 Concord st
Framingham, MA, 01702
(508)460-9100
134 Main st
Marlborough, MA, 01752

DDS TAX SERVICE
Declaração de Imposto de Renda / Procuração
Notário Público / Abertura de Empresa
ITIN Number / Traduções
Contabilidade
Ligue Agora: (781) 344-8111
785 Washington St • Stoughton, MA 02072
STOUGHTON

Lake Williams
PIZZA & GRINDERS
http://www.lakewilliamspizza.com
PIZZAS BRASILEIRAS, HAMBURGERS, JANTAS, MASSAS, SALADAS ESPECIAIS, BEBIDAS, SOBREMESAS E MUITO MAIS
Entrega grátis 7 dias da semana para Marlborough
508.485.2666
270 West Main St, Marlborough, MA 01887
Estacionamento Grátis!

IMOVÉIS EM FLORIANÓPOLIS-SC
procasa IMÓVEIS
33 Norwood St. Everett, MA USA
Invista com seguranca, invista em "Florianópolis-SC"
aptos apartir de 159 mil reais
parcelamento direto com a construtora
DALCIO 617.799.0320
SILVIA 857.312.8763

SUNRISE VILLAGE RESIDENCE
www.procasaimoveis.com

A autêntica cozinha Brasileira

CAFÉ BRAZIL

Todas as sexta-feiras
KARAOKE

Mulheres não pagam para entrar e curtir uma Boa Música!

De quinta a domingo cerveja e vinho, para mulheres, pela metade do preço!!!

SUPER MARMITEX DO CAFÉ BRAZIL
O melhor e mais barato da região
A PARTIR DE $ 9,95

SOLTE A SUA VOZ!
Quem canta... os males espanta
SEXTA-FEIRA
FRIDAY

NOS ENTREGAMOS
617-789-5980
421 Cambridge St. - Allston MA

VICTORY Towing
Pagamos apartir de U$ 200 pelo seu carro velho
Se estiver funcionando, e com Title podemos pagar ainda mais
Abrimos porta de Carro, fazemos Chave, trocamos Bateria, Trocamos Pneu. Não fique na mão, ligue para Victory Towing!!!
SERVIÇO RÁPIDO 24 HORAS
Pagamos CASH
Thelio Ribeiro
617-778-4310
Jesus Love You

Chaveiro Brasileiro
24 HORAS
Fazemos Chave e abrimos porta de carro, casa, cadeados e Etc
617-776-1989

SENTRY Auto Group
The right way to buy a car.
617-957-1439
781-333-3315
2008 LINCOLN NAVIGATOR
POR APENAS U$ 40,999
Stock Number 6878P
32 K

TOTAL HELP TOWING
PAGAMOS ATÉ $400 PELO SEU CARRO VELHO
www.totalhelptowing.com
WALTER (781) 485-7676
OFFICE (617) 777-8075
GANHE $500 DE DEDUÇÃO NO SEU IMPOSTO DE RENDA

NorthEnd MOTORS

www.northendmotors.com

390 Turnpike St. (Route 138) - Canton, MA 02021 - Phone: (781) 575-1002

Volvo S40 Sedan

Mercedes-Benz M-Class ML350 SUV

Jeep Grand Cherokee Laredo SUV

Volkswagen New Beetle GL Hatchback

Mazda Tribute i SUV

Os melhores preços e juros de MA!
Temos financiamento próprio!
Também financiamos direto pelo banco!
Carros de alta qualidade!

Mitsubishi Galant SE Sedan

Toyota Sienna LE Van Regular

Hyundai Azera Limited Sedan

Saab 9-5 Combi Sport Station Wagon

Lincoln MKX SUV

TEMOS MECÂNICA
FAZEMOS: TUN-UP - FREIOS - ESCAPAMENTOS
SUSPENÇAO - TRANSMIÇÃO, ETC.

COMPRE aqui e PAGUE aqui!

Financiamos com Tax ID Number, Aceitamos Carteira Internacional
Mais de 22 anos de atividade servindo a comunidade de MA

Horário de atendimento
Seg. a sábado das 9AM as 6PM - Domingos das 12PM as 5PM

Ligue agora mesmo e fale com Leandro,
NorthEnd MOTORS 339.987.0505

Balcão de Empregos

OFERTA

Se você está com dívidas nos cartões de Créditos, e todo mês os juros vem aumentando, não se desespere deixe que nós negociamos para você. Reduzimos em até 50% suas dívidas e reduzimos também prestação do carro. Inf Janilson (781) 439- 9368

Estamos selecionando algumas pessoas com experiência em atendimento ou vendas para trabalho part time ou full time. A empresa oferece treinamento e carro. Otima renumeração inf (781) 439-9368

Aula Particular De Informatica, aprenda basico de informatica em apenas um mes aprendera usar o computador, impressora, web can, internet e email. Descontos para casais ou duplas. Contato; (857) 237 4517

Estamos contratando pessoas interessadas em trabalhar pela Internet - Fornecemos todo o treinamento gratuito - Ebay - PayPal - enviar e-marketing - apresentacoes online, Youtube, etc. Aprenda a ganhar dinheiro nas suas horas livres no maior mercado do mundo. Entrevista e treinamento pela Internet No investimento No ingles No vendas – No Social Security. Ligue para obter maiores informacoes para jose.leite@live.com ou Tel. (774)277.3038.

Aprenda como pesquisar para comprar, vender seus produtos, aumentar sua rede de contatos e ganhar dinheiro. Não é incrível ? Aprenderá como: ofertar seus produtos, fazer seus lances , todo o processo de receber e pagar, e outras coisas mais. Faca sua inscricao online, www.e-anita.com - Custo $ 19.00

Estamos contratando as pessoas que ja tem experiencia em network para conhecer uma oportunidade diferente. Sistema exclusivo de indicar clientes para a fabrica. Empresa de 25 anos 14 paises , pagamento seminal. participacao no lucro da empresa, pagamento de carro. Assista uma apresentacao pela Internet. Esta oportunidade e realmente diferente de tudo que voce conhece ate agora. Ligue agora (774)277-3038 - info@mylifetimer.com

Ajudante (homem ou mulher) Distribuicao de material de propaganda e envio de mala direta por e-mail. Fornecemos treinamento de informatica , material de trabalho e varios outros beneficos. Voce recebera gratuitamente um blog e uma loja Amazon personalizada. Entrevista pela Internet. Informacoes por e-mail jose.leite@live.com - (617)771-1564

Fashion Sales Assistant - Trabalho full time de segunda a sexta, necessario ter carro, ser bilingue e experiencia em vendas interna e externa. Pagamos salario $350.00, comissao e celular.Interessados ligue (617)594-8887 ou acesse www.fashiontradeprogram.com

Estamos selecionando algumas pessoas com experiência em atendimento ao cliente. A empresa oferece treinamento part time ou full time. (781) 439-9368 Janilson

Pizzaria em Woburn precisa de pessoa para trabalhar (617) 901-8149

CAFE BRASIL EM ALLSTON CONTRATA GARCONETE, DE QUARTA A DOMINGO.

O Grupo Pablo Maia Internacional, contrata agente de vendas. trabalhando part-time ou full-time. É necessário noções básicas de computador/internet. Fornecemos treinamento completo e todo o apoio necessário. 508.875.0102

Preciso de um pessoa que tenha experiência em limpeza para limpa um clinica de animal em gloucester sexta e sábado apos as 7 hrs da noite, pago $25 por noite demora 1 hora e meia para limpa pode ir qualquer hora apos as 7hrs da noite. (781)420-6794 Patricia.

Joe's contrata cozinheiros para trabalhar em saute, manha e noite, interessados comparecer no enderco 985 Providence Hwy, Dedham ao lado do wallgreens. falar com David ou Wadilson.

Estou precisando de uma ajudante em limpeza de terca-feira a sexta-feira. Interressadas ligar para (781)504-5543

Estamos precisando de Driver na Dominós Pizza de East Boston, e necessário ter Driver Licenses De Massachusetts, pagamos de $12.00 a $15.00 Dollars a hora. Interessados ir pessoalmente fazer entrevista 1144 Saratoga St East Boston MA.

Estamos selecionando algumas pessoas que tenham potencial, e responsável, para trabalho imediato part time ou full time não se trata de vendas. A empresa oferece treinamento. Ótimo ganhos marcar horário. Janilson 781 439 9368

Precisa-se de pessoas com experiência p trabalhar em pizzaria em Salgus, Pizza Maker,grill Person,Girl who can speak english, call Elie 781 3077111

OPORTUNIDADE DE EMPREGO - E necessario ter visao empresarial, tem que ter mente aberta e ser diciplinado, a pessoa chave recebera o treinamento necessario para ter sucesso, nao precisa ter experiencia mas atitude e muita cede de vencer, adquirir liberdade de tempo e dinheiro, flexibilidade de trabalhar nas horas vagas. Obs: Nada de curioso somente pessoas que nao tem medo de trabalhar ok. Falar com Geovani 508 371 0173

Ajudante (mulher ou homem) - Trabalho de distribuicao de material de propaganda no comercio e envio de mala direta por e-mails. Fornecemos treinamento de informatica e material. Voce tera gratuitamente sua propria loja do E-Bay e Amazon.Entrevista pela Internet. Ligue para agendar sua entrevista ou escreva para leite@mylifetimer.com. Nao precisa falar ingles - Pagamento semanal

Ganhe dinheiro trabalhando pela Internet - Estamos contatando pessoas interessadas em trabalhar pela Internet - Fornecemos todo o treinamento gratuito - Ebay - PayPal - enviar e-marketing - apresentacoes on line, Youtube, etc. Aprendar a ganhar dinheiro nas suas horas livres no maior mercado do mundo. Entrevista e treinamento pela Internet - Tambem temos opcoes para pessoas que nao tem todas as documentacoes para receber cheque. Ligue para obter maiores informacoes. (978)467-4885.

Precisa de Sandwich maker, busy pizza place, tem que ter experiência. Fazer aplicação no local 883 Main St Winchester-781-729 6541

Preciso de um mecanico full-time com experiencia, interesados favor ligar p/ Cleison, (617) 569 8860 or (617) 561 8500.

Cafe Belo de Everett Contrata: Recepcionistas, Garcons/Garconetes, Bartenders. Interessados dirigir-se a 158 School Street Everett, Sexta-feira de 2:00pm a 4:00pm. Falar com Julianna

SUBURBAN CLUB CONTRATA FRONT DECK DESK (FRAMINGHAM)

We are now interviewing for a professional front desk person to join our team. We have two businesses' that are run through one busy front desk. The right candidate should be responsible, dependable, able to multi task, and enjoy working with people.
Job responsibilities will include but are not limited too: answering phones, checking in guests, ringing payments, taking reservations, filing, and more.
The job is 20 hours per week at $9.00 and hour to start. Membership to the athletic club is included.
Reply to: trobinson@clubads.com

Anuncie AQUI!
info@jornaldossportsusa.com

PROCURA

- Levo vc ao aeroporto de Boston, New York, Manchester, Providence. Tenho uma van grande que cabe vc, sua familia e suas malas. Preco a combinar. Se quiser alguem para levar e buscar vc na balada tambem, Qualquer hora. (617)386-0041.

-Tenho experiencia com criancas, faco atividades recreativas e educativas. Cuido de criancas a partir de 6 meses ate 3 anos, tenho referencias. Se voce precisar de responsabilidade me ligue (781)420-9929.

Help para House cleaner, também para fins de semana, tenho prática e moro em Somerville, (857) 540 2154

Procuro Barbeiro e Cabeleleiro (homem), pago fixo + Tips, com experiência para trabalhar em Peabody 6 dias por semana. Ligar somente interessado e com experiencia. (201) 394-0498

Anuncie AQUI! 508-507-3105

PROMOÇÃO
JSCLASSIFICADOS

Anuncie com a gente!

Classificados GRÁTIS com até 25 palavras por 4 semanas

Classificados DESTACADOS EM NEGRITO ou DENTRO DE UMA CAIXA com no máximo 25 palavras por apenas $15.00 por 4 semanas

Informações: 508-507-3105

Escolha o tipo de classificados que você quer, se em negrito ou numa caixa, recorte o cupom e envie junto com seu texto e uma money order no valor de $15.00 em nome do Jornal dos Sports para, 86 Broadway, Lawrence, MA - 01840.

Nome: _____

Telefone: _____

Selecione abaixo a opção desejada:

CLASSIFICADOS PAGOS

( ) **NEGRITO DESTACADO**

( ) **CAIXA COLORIDA**

( ) **CLASSIFICADOS GRÁTIS**

_____

_____

_____

_____

_____

Jornal dos Sports, *o unico jornal de Massachusetts com classificados Grátis, com o melhor retorno e que te dá mais uma vantagem, cobra mais barato para classificados destacados.*

Saúde e Estética

Serviços

Plano de desconto dentario - DESCONTO DE 15% A 60% NO SEU TRATAMENTO DENTARIO. Exemplos de descontos. TRATAMENTO DE CANAL - MOLA PREÇO NORMAL $1075 COM O PLANO DE DESCONTOS $623 Obturação dentária PREÇO NORMAL $135 COM O PLANO DE DESCONTOS $76 preços aproximados PARA MAIS INFORMAÇÕES LIGUE PARA (781) 420-6794.

Limpeza de pele, remoção de manchas, tratamento de acne, massagem estética e terapêutica. Ensino Automaquiagem. Ligue e saiba mais (857) 540 2154

Reparo de equipamentos para lanchonetes açougues, padarias e restaurantes. Contato (617)593-2631

PARALEGAL & NOTARY PUBLIC INTERPRETAÇÕES E TRADUÇÕES - Assessoria com procurações, autenticações, preenchimento de formulários imigratórios e serviços junto ao Consulado. Cell: (617)710-8627

Busco pessoas nos aeroportos de, B H , Vitoria , G V --Levo pessoas para tradução de carteira de motorista - americana para brasileira , mesmo si a carteira americana estiver cancelada , tel (33)9908-9371

Everett - Procuro trabalho de house clea-ner ou dou help, tenho experiencia e moro em Everett, falar com Ju 617-767-6562.

Oferece-se para trabalho - procuro trabalho urgente, tenho noção de como abrir pizzas e preparações, preciso de uma oportunidade, para trabalhar em qualquer coisa, por favor me liguem, tenho carro e social moro em Brighton mais posso ir pra qualquer lugar, 339-970-19-61 Renan 24 hours.

C&N
Beauty Supply
Salon and Services

TEMOS RAÇÃO HUMANA
E SEMENTE DE LINHAÇA

TODA LINHA
DE PRODUTOS
- Kératase
- Alfaparf
- Goldwell
- Redken
- Paul Mitchell
- Sebastian
- Nexxus
- Chi
- Tânagra

Venha conhecer
a linha
MOROCCANOIL
GRANDE PROMOÇÃO
DO MÊS DE MAIO
Venha nos visitar

Uma completa linha de produtos de
beleza com os melhores preços.
Afiação e Consertos em Geral

Phone: 617-623-2800 / Fax: 617-623-2801
285 Washington St. - Somerville, MA 02143
www.cnbeautysupply.com

GANHE 50 % DE DESCONTO:
Na compra de um Shampoo de 1 litro, você ganha
50% de desconto no condicinador da mesma marca de 1 L.

LIDER EXPRESS MOVING
Mudanças e Caixas para todo o Brasil
O Máximo em Qualidade e Rapidez
www.lidermoving.com

EXPERIMENTE NOSSO
SISTEMA DE ENTREGA
PORTA A PORTA

Distribuição RÁPIDA e SEGURA
para todo Brasil através de
nossa Central em Minas Gerais

TRANSPORTADORA PRÓPRIA
no Brasil facilitando e agilizando
o tempo de entrega de caixas

LIGUE E CONFIRA!
508-263-9989
LOCALIZAREMOS O AGENTE MAIS PRÓXIMO DE VOCÊ!
ATENDIMENTO PERSONALIZADO!
FAX: 1-888-314-3659

OFERTA DE TRABALHO

Empresa em fase de grande expansão e crescimento contrata
Novos Consultores/Vendedores com excelente oportunidade de
ganhos, que possuam as seguintes qualidades:

- English / Portuguese is a MUST!
- Strong phone sales experience. (1-2 years exp.)
- Position carries monthly quota
- Customer service for existing clients
- High Volume outgoing and incoming sales calls
- Explaining the intricacies of our program to potential applicants
- Consistent follow-up with applicants via telephone and email
- Excellent verbal and written communication skills.
- Must be detail oriented.
- Excellent time management and organizational skills
- A high level of motivation and a passion to drive and succeed.
- Intermediate computer skills in MS office.
- High level of comfort in taking inbound calls and outbound calls.
- Must have excellent work ethic and be punctual.

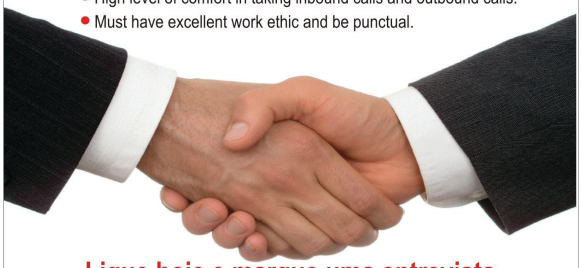

Ligue hoje e marque uma entrevista
FONE: 781 706 6648

Pão de Açucar
Market

O MERCADO COM MAIS VARIEDADES NA REGIÃO DE GRANDE BOSTON

"NOVIDADE TEMOS A RAÇÃO HUMANA"

MAIS DE 100 TIPO
DE ERVAS NATURAIS
- Cavalinha
- Arnica
- Quebra Pedra
- Picão Preto
- Pomada de Arnica
- Linhaça
- Camomila
- Barbatimao
- Boldo
- Rosa Branca
- Pedra Hume
- Oleo De Copaiba
- E muito mais.

- Pinico
- Facão
- Panelas
- Enxada
- Enxadão
- Foice
- Noni
- Goji
- Enxofre

COMIDA
BRASILEIRA
A mais completa
variedade de
produtos brasileiros

PERFUMARIA
Natura
Boticário
Racco
e Francês.

Cd's, DVD's

JURUBEBA - CHA CHINES EMAGRACEDOR
EM CAPSULA E REGULAR.

SERVIÇOS DE CHAVEIRO

617-625-0022
57 Union Square - Somerville, MA 02143

Veículos

Van Chevrolet express 1500 v6 ano 2005 105.000 miles Com prateleiras e rack para escada 4 pneus novos $ 7.500,00 Como novo Walter westphal Tel (781) 983-0157

1997- Hyundai-Tyburon. Está em excelente condições. Menos de 80.000 milhas! Razão de venda: voltando para o Brasil. **LIGUE: 508.250.6005**

- Vende-se um volvo ano 98, modelo 850 unico dono, com 100mil minhas todo eletrico quatro portas preto lindo. por $2.600 tambem para trocar por outro. Telefone para contato (781)922-2623.

- Vende-se um honda ano 99 modelo CRV 140miles $3.500 telefone para contato (781)922-2623.

Vende-se Ford Focus 2001, Automático, completo, 149 mil milhas, jogo de rodas. $3,500 Cel 617 800 7662

Vendo um Volks Jetta 2001, cor azul a marcha com 112k, carro bem conservado valor: 2900, tel 857 236 0584 falar com Paulo

Vendo Toyota Camry ano:1995 135000 milhas R$ 2400.00 Emerson 781-420-3522

Vendo uma 2001 Pt Cruiser. automatica, Preto, Todo elétrico, teto solar, vidro fumê e muito mais por apenas $3700 857-2495176 e 617-6863086

Vendo Van GMC boa para serviço, $1500 com bancos traseiros removiveis F: 857-236-1473

Vende uma Van Dodge 45 mil minhas ano 97 ótimo estado 2500 dolares F: 781-922 2623

Vendo um Ford Contour com 100 mil milhas, ano 99 ótimo estado, $1000 617-767-6052

Vende-se ou troca por moto(99 cougar sport) lindo carro! lique 9784732403 ou 9784731846 ou text.

Vende -se 2000 Ford Focus preto bem conservado, falar com Marcelo 339-440 1976

Vende-se linda Trail Blazer ano 2005- 4x4 Ótima para neve $12.000 Ligar p/ 978-677 1440

Vendo Ford Explorer - 2003 -Eddie Bauer - 70.000 milhas - valor 11.500,00 Liliane (781)395-6561.

Vende-se Ford Focus Ano 2000 com 98000 milhas Valors $2.200 F: 617-710 5514

Vendo 95 Volks Jetta GL, 5marchas, vidro eletrico, preto, teto solar, 4cc 2.0, super econômico, $1,500.00 Wendell 617-459 7218

Vendo Dodge Durango2003 84000 miles 4x4 call774 2895462

Em Everett - MA vende-se ou troca por carro ou casa aqui ou no Brazil ou aceita-se sociedade em uma oficina de lanternagem , pintura e mecânica. Venda de carro com espaço para + de 40 carros já nos mercados a 10 anos trabalhando com todas as companhias de seguro e outras mais . Não perca esta oportunidade ligue agora mesmo. (857 888 6565). DISPENSO CURIOSOS.

Vende-se Toyota Passeo 93 Preto, teto solar, automatico, 187.000 milhas. Otimo estado! R$ 1.200 Cel (617) 800-7662.

VENDE-SE HONDA CIVIC ANO 2000, AUTOMATICO, 4 PORTAS, EXCELENTE PREÇO. (857) 888-9186.

VENDE-SE AUDI A4 2003 CELL (774)-285-1999 R$ 6.500.00

VENDE-SE BMW 328I, A MARCHA, PRATA, 96, 4 PORTAS COM 140MIL/MILES, PNEUS E RODAS NOVAS, BANCO DE COURO, TUDO FUNCIONANDO. IMPERDIVEL!! R$4.800.00

VENDO DODGE STRATUS 98 BRANCO. CARRO REVISADO. TITLE LIMPO E LIBERADO. FONE: 603 438 5192

ANUNCIE NO JS, Classificados GRÁTIS por até 4 semanas
mande seu anúncio para info@jornaldossportsusa.com
O retorno é garantido
O JS tem o maior e melhor classificados de Massachusetts

Venda & Manutenção de Computadores

IGOR NARDY - Técnico Certificado. Manutenção de computadores e laptops em geral. Remoção de virus; Formatação e Instalação do Windows VISTA e XP em Português ou Inglês Configuração de Redes, Internet e Wireless. Instalação de ANTIVÍRUS e diversos programas. Recuperação e Backup de dados. Orçamento e visita á domicilio grátis. Contate 24h: IGOR 857-236-3932.

COMPUTER REPAIR
Eraldo Aguiar
Garantia
Qualidade
Honestidade
Desktops e Laptops
Instalação de hardware e software
Remoção de vírus e spywares
Formatação com Backups
Recuperação de dados e fotos
Compartilhamento de internet
(603) 438-2127 CELL
Conversão de fitas VHS p/ DVD
computer-repair@hotmail.com

A MAIS CONVENIENTE SOLUÇÃO PARA Atendimento On-line!
WEBSITES E BUSINESS CARDS!
Websites Modernos VOCÊ MESMO PODE ATUALIZAR! (Painel Administrativo)
•Portais
•Manutenção
•E-commerce
•Intranet
e muito mais...
desde 2005
1.000/FULL COLOR Business Cards por apenas: U$ 89.99!
SABE QUEM CONFIA NA GENTE ?
www.intelligentwebcrew.com Consulte nosso portfólio on-line!
563 Broadway - Everett, MA - 02149
phone: (617) 381-4441 info@intelligentwebcrew.com

SUCESSO ABSOLUTO
SkyBraz
617.623.3957
SBS
PAI YOU GUO Slim Capsule 排油果
2 DAY DIET
CHÁ EMAGRECEDOR $19.99 PLUS TAX
GORDURA LOCALIZADA $19.99 PLUS TAX
As melhores empresas em um único lugar.
Remessas com segurança.
Melhor cotação do dólar.
Caixas p/ mudanças
livros , cursos de inglês
perfumaria, CD's, DVD's
fax, cópias e muito mais.
ALPHA
Rico Transfers
REAL TRANSFER
fastway
DESCONTO NO TRATAMENTO DENTÁRIO
AMERIPLAN Discount Programs DENTAL plus
AMERIPLAN Basic Wellness VISION PLAN
415C MEDFORD ST – SOMERVILLE MA
617.623.3956

DIRECTV
GLOBO + 120 CANAIS $39,98
PFC 100% FUTEBOL
BAND NEWS
BAND
MUITO MAIS CANAIS POR MUITO MENOS $$$
Ligue e tenha mais informações
857-888-1020 / 339-298 9206

Brasil Acessoria juridica, LLC

537 Broadway, Everett, MA 02149

Marlena Dias, Paralegal
Thomas P. Glynn, Advogado

Equipe de profissionais especializados nas areas de:

IMIGRAÇÃO
DEFESA CRIMINAL
ACIDENTE DE CARRO
ACIDENTE DE TRABALHO
DIVORCIO (Lei Familiar em Geral)
FALÊNCIA

Qualquer problema com a lei fale conosco e a solução será imediata.

Nós podemos te ajudar!

Ligue pra gente
781.334.6243
marlenadias@msn.com

Stephen E. Bandar
ADVOGADO

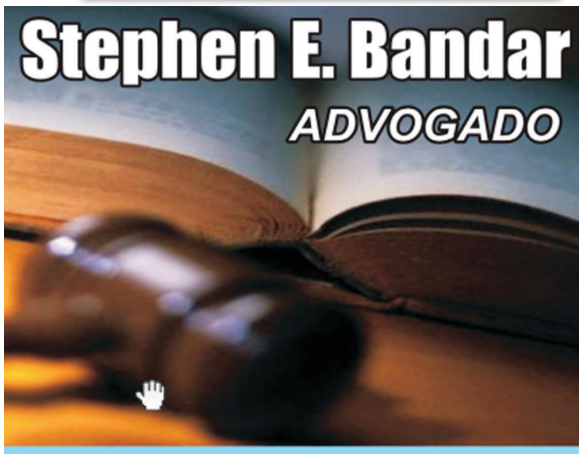

Imigração e Naturalização
Reparação de Créditos
Problemas com Débitos
Acidentes de Carro
Divórcios e Separação
Notário Publico

Em Português falar com
Josy
617.388.2494

2000 Massachusetts Ave, Suíte 02
Cambridge, MA 02140
617.354.3434

Apresente este anúncio e receba sua primeira consulta
GRÁTIS!

DENTISTA BRASILEIRO

Qualidade - Eficiência - e Profissionalismo em Português

Dr. João Wang — Formado em Odontologia pela UFPE e TUFTS University
Especialista em tratamento de canais pela Universidade de São Paulo

PERIODONTIA, CLINICA ESPECIALIZADA EM IMPLANTES
Exames, Limpeza, Tratamento de gengiva
Restaurações, Extrações, Tratamento de canal
Coroas e pontes, Próteses, Dentaduras

DENTPLANT
Consultorios em Boston e Central Mass.

978.840.3399
www.dentplant.net

Elimine Suas Dívidas

Você está com
Problemas
Com Seu Mortgage?
Cartões de Crédito ou Bancos?

Não Demore Ainda Mais

Encontraremos a Melhor Opção Para Modificar o Financiamento ou a Venda de Sua Casa.

Elimine Até 60% das Suas Dívidas. Baixamos os Juros e Prestações de Cartões de Crédito e Outras Dívidas

Trabalhamos Diretamente Com Você e os Credores, Sem Intermediarios.
Trabalho Simples - Eficiente - Muito Mias Barato.!!!

Ligue agora. Mr. Reis: 617.719.4892 (dívidas e mortgage)
Consulta grátis: Admir: 617.309.8862 (short sale)

A&J SERVICES SYSTEM

A melhor agora está ainda maior!

www.astrachruse.com

ESTAREMOS NA
expoBUSINESS America
Brazilian Trade Show
5 e 6 de Junho
www.expobusinessamerica.com
VISITE NOSSO ESTANDE

Seja qual for a cidade, o estado ou o país, mude com a mais segura!

Somos afiliados:

Venha nos visitar. Ligue agora:
1.888.590.3278 ou acesse www.fastwaymoving.com

Massachusetts
155 West Street, Suite 2
Willmington, MA 01887
Fone: (978) 658.6712

Flórida
1401 Green Road, Suite G
Pompano Beach, FL 33064
Fone: (954) 972.3797

New Jersey
701 Penhorn Ave, Unit 1
Secaucus, NJ 07094
Fone: (201) 319.6662

Georgia
1475 Terrell Mill Road, Ste 114
Marietta, GA 30067
Fone: (770) 955.0790

Philadelphia
6507 Castor Ave
Philadelphia, PA 19149
Fone: (215) 289.9450

Danbury
294 Main Street
Danbury, CT 06810
Fone: (203) 798.2443

Contagem Regressiva

Copa 2010

FALTAM **14** DIAS

Páginas 38, 39, 40, 41, 42, 44 e 46

João Havelange é Submetido a uma bateria de exames no Hospital Samaritano no Rio de Janeiro Página 42

Celtics perde para o Orlando Magic, mas está apenas à uma vitoria da Final Página 45

Premier Dental Associates
Toda a equipe de profissionais da Premier Dental fala português!
Sorriso Fidelidade
Infantil Por apenas $19,50
Básico Por apenas $29,50
Super Por apenas $39,50
Sorriso Fidelidade Por apenas $49,50
232 Pond St 2nd Floor. Natick, MA 01760
EMERGÊNCIA: 866.769.8755
508.318.6333
www.premierdentalassociates.net

MADE IN BRAZIL EXPRESS
Venha visitar nossa mais nova loja no centro de Marlborough!!!
FRAMINGHAM / MARLBOROUGH
Passagens Aéreas, Remessas de Dinheiro, Pagamento de Contas, Money Orders
Celulares, Pagamento de Celulares Pré-Pagos, Serviços de Fax, Cópias
Dvd's e Cd's Brasileiros , Perfumes Importados, Cartões Telefônicos e muito mais...
(508)872-7100 167 Concord st Framingham, MA, 01702
(508)460-9100 134 Main st Marlborough, MA, 01752

AMISTOSOS da Copa 2010

Antes de ir à África, Uruguai goleia com show de Loco Abreu

A seleção uruguaia deixou uma boa impressão para a torcida em seu último jogo amistoso antes de embarcar para disputar a Copa do Mundo na África do Sul. Nesta quarta-feira à noite, venceu Israel por 4 a 1 no Estádio Centenário, em Montevidéu, com gols de Forlán, Álvaro Pereira e Loco Abreu, que marcou duas vezes. Refaelov descontou para os visitantes.

Demonstrando confiança, a torcida lotou o Centenário para se despedir dos comandados de Oscar Tabárez, que escalou a equipe no 3-4-1-2. Apesar de Israel não ser um adversário forte, o Uruguai deu esperanças de que pode fazer um bom papel no Mundial.

FOTOS: AP

Holanda vence México em amistoso visando a Copa

A Holanda entrou em campo nesta quarta-feira, em Freiburg, na Alemanha, para realizar seu primeiro amistoso preparatório para a Copa do Mundo da África do Sul. E não decepcionou. Venceu a equipe do México por 2 a 1 e mostrou que pode alcançar bons resultados no Mundial.

Já o México, que vem realizando diversos amistosos, novamente foi derrotado. Na segunda-feira, a equipe já havia perdido para a Inglaterra pelo placar de 3 a 1.

Estreante evita tropeço da França diante da C. Rica

França dependeu de um estreante para bater a Costa Rica na noite desta quarta-feira. Em amistoso realizado na cidade de Lens, os Bleus superaram a equipe da Concacaf pelo placar de 2 a 1, no sufoco. O gol decisivo acabou sendo marcado pelo atacante Mathieu Valbuena, do Olympique de Marselha, que fez sua primeira partida com a camisa da seleção. O confronto marcou a última apresentação da equipe à frente dos seus torcedores antes da Copa do Mundo da África do Sul.

Coreia do Sul vence Japão em amistoso preparatório

Mesmo jogando como visitante, na cidade de Saitama, a seleção sul-coreana não se intimidou e venceu nesta segunda-feira o clássico asiático contra o Japão por 2 a 0.

O amistoso serviu como preparação das duas equipes para a disputa da Copa do Mundo, que começa no dia 11 de junho.

TOP 5 DA BOLA

Confira os 5 piores times da história das Copas

É fácil recordar das grandes seleções ao longo das 18 Copas do Mundo disputadas. Por outro lado, existiram as equipes que entraram na história dos Mundiais por outro motivo: as campanhas pífias e grandes goleadas sofridas no torneio.

1 - China de 2002

O primeiro mundial dos chineses, coincidentemente disputado em seu continente, não traz as melhores recordações aos torcedores da nação mais populosa do planeta. Em um grupo relativamente difícil, a China tinha possibilidades de pontuar ou de marcar gols nas equipes medianas do Grupo C (Turquia e Costa Rica, já que o Brasil era o franco favorito). Além da goleada sofrida diante da Seleção por 4 a 0, mais duas derrotas, sem o direito de balançar as redes adversárias. Na classificação geral de 2002, a China só não esteve pior que a Arábia Saudita.

2 - El Salvador de 1982

Os salvadorenhos chegaram ao Mundial da Espanha dispostos a melhorar a sua primeira participação em Copas, 12 anos antes, quando deixaram o México sem marcar pontos. Mas a história se repetiu, com um agravante: El Salvador figura negativamente na história das Copas como a equipe que sofreu a maior goleada, quando levou 10 a 1 da Hungria, do zagueiro Sándor Sallai (esq., disputou as Copas de 1982 e 1986) – que não era nem sombra da equipe vice-campeã do mundo em 1954. No total, foram 13 gols sofridos nas três partidas, com apenas um tento marcado – o único da equipe salvadorenha na história do torneio – pelo atacante Luís Ramirez.

3 - Coreia do Sul de 1954

Equipe que mais disputou mundiais depois de seleções europeias e sul-americanas (oito no total), a Coreia do Sul fazia sua estreia em 1954, onde enfrentou um vôo cheio de complicações até a Suíça para enfrentar logo de cara a poderosa Hungria (foto), invicta há quatro anos e campeã olímpica de 1952. A goleada por 9 a 0 não foi surpresa aos sul-coreanos. Na despedida daquela Copa, outra goleada sofrida diante da Turquia (7 a 0) e a marca de equipe que mais sofreu gols em uma edição (16 gols). Após a pífia participação, a Coreia do Sul só voltaria a disputar o torneio em 1986 (onde conseguiria seu primeiro ponto no empate por um gol com a Bulgária) e alcançaria a primeira vitória em 2002 (2 a 0 contra a Polônia).

4 - Bolívia de 1950

Na segunda participação boliviana em Copas (a primeira foi em 1930), a Bolívia tinha sua "melhor chance" de passar à próxima fase do torneio. Isso porque os bolivianos "só" precisavam vencer os uruguaios (foto) para conseguir a classificação, já que as outras equipes do Grupo 4 (Escócia e Turquia) haviam desistido de participar do Mundial sediado no Brasil, o que deixou o jogo com ares de decisão. Mas coube a Miguez (3), Schiaffino (2), Vidal, Pérez e Ghiggia marcarem o início da arrancada uruguaia rumo ao bicampeonato mundial, com a goleada por 8 a 0 sobre os bolivianos, em partida disputada no Estádio Independência, em Minas Gerais.

5 - Zaire de 1974

Em sua única aparição na história das Copas, o Zaire proporcionou momentos distintos em 1974. Ostenta a marca de ter sofrido a segunda maior goleada em Mundiais (ao lado da Coreia do Sul, em 1954), na derrota diante da Iugoslávia por 9 a 0. Além disso, protagonizou um dos lances mais bizarros da história do torneio, na derrota diante do Brasil por 3 a 0. Antes de cobrança de uma falta em favor dos brasileiros, o zagueiro Ilunga Mwepu correu em direção à bola, chutando-a para longe, logo após o apito do juiz. Depois de muitos anos, o defensor disse que a atitude foi fruto do nervosismo, já que o elenco havia sofrido ameaças do ditador do Zaire, caso a equipe perdesse aquele jogo por mais de três gols de diferença.

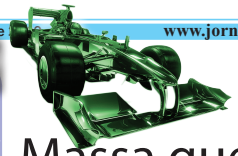

Em data redonda da Ferrari, Massa quer manter domínio na Turquia

Uma data redonda para a glamurosa Ferrari, neste fim de semana, é a ocasião perfeita para que Felipe Massa reafirme o seu "caso de amor" com o GP da Turquia. O brasileiro, quinto colocado no Mundial, 12 pontos atrás do colega espanhol Fernando Alonso, não ganha um corrida desde 2008.

O brasileiro domina as corridas no Istambul Park, no lado asiático da metrópole turca, desde o primeiro GP realizado ali, em 2005. O circuito em sentido anti-horário foi o cenário da primeira pole e da primeira vitória do brasileiro na categoria, em 2006. Há dois anos, após sua terceira vitória consecutiva, o brasileiro brincou que já poderia pleitear cidadania turca.

"É uma grande lembrança", disse o corredor nesta semana ao site da Ferrari. "É uma pista onde amo correr. Gosto de guiar nesta pista, e ganhei três vezes em cinco corridas. Acho que isso me dá mais motivação para ir lá, acelerar ainda mais fundo e lutar pela vitória", afirmou o piloto.

"Acho que podemos trazer um bom carro", afirmou ele. "Acho que se tudo funcionar perfeitamente, podemos ter um carro competitivo. É um grande prazer para mim ser uma pequena parte desses 800 grandes prêmios para a Ferrari. Vou tentar ao máximo ir à Turquia lutar pela vitória, ter também uma celebração legal desses 800 grandes prêmios. É uma sensação fantástica estar dentro dessa história tão legal."

Alonso, um bicampeão que já impôs sua autoridade na equipe, será uma grande ameaça, e a Red Bull pode novamente não ser páreo para as rivais. O australiano Mark Webber busca sua terceira vitória consecutiva. Seu colega alemão Sebastian Vettel, empatado com ele em número de pontos, mas atrás em termos de vitórias, é outro apaixonado pelo circuito de Istambul.

Agente diz que Massa fica e aposta em reação contra Alonso

FOTOS: AE

O australiano Mark Webber e o polonês Robert Kubica foram cotados pela imprensa europeia para substituir Felipe Massa na Ferrari. Mas o agente do piloto brasileiro, Nicolas Todt, disse ao site Autosport que Massa segue na escuderia italiana na próxima temporada. O acordo para a renovação do contrato, que termina neste ano, já está sendo discutido e a assinatura deve ocorrer em breve.

Todt ainda lembrou que Felipe sempre é subestimado no início da temporada e considerado inferior ao seu companheiro de equipe. Neste ano não foi diferente, e todos acreditam que Fernando Alonso tem mais chances de brigar pelo título que o brasileiro. Mas para o agente de Massa, o piloto só está andando atrás do espanhol por problemas nos pneus.

Nicolas Todt afirmou que a Ferrari já detectou os problemas encontrados no carro de Massa. Por isso, o agente do brasileiro acredita que a partir de agora Felipe Massa vai reagir no campeonato e andar no mesmo ritmo de Fernando Alonso.

A próxima etapa do Mundial de Fórmula 1 é neste domingo, em Istambul, na Turquia. Felipe Massa é o quinto colocado com 61 pontos e tenta encostar nos líderes do campeonato.

Barrichello diz que pista da Turquia é uma de suas favoritas

O piloto Rubens Barrichello considera o circuito do GP da Turquia um dos mais desafiadores do calendário, entretanto, classifica a prova como uma de suas prediletas. "Istambul é uma das minhas pistas preferidas. Tem um bom layout, as curvas todas fluem lidamente umas nas outras, o que faz uma volta limpa ao pilotar. Como o circuito é no sentido anti-horário, os canhotos podem ter um desafio nos músculos do pescoço, mas todos nós fazemos treinos extras para compensar isso. Pessoalmente, acho a curva oito, uma curva de alta velocidade, é a melhor parte da pista, um teste real", declarou o brasileiro.

Este será a sexta vez que Barrichello disputa o GP da Turquia. O treinos livres começam nesta sexta-feira (28) a partir das 4h. O treino classificatória será realizado no sábado (29), às 8h, e a corrida está programada para domingo (30), às 9h. Esta prova será uma oportunidade para o brasileiro e a equipe Willians esquecerem o que aconteceu no GP de Mônaco, quando Barrichello bateu o carro e teve que abandonar a prova. ¿Retornando de Mônaco sem completar a corrida para ambos os carros, foi muito decepcionante para a equipe. Eu sei que todos estão trabalhando duro na fábrica, assim, nós estamos esperando uma corrida melhor na Turquia", afirmou.

Di Grassi espera que atualizações ajudem na Turquia

Lucas Di Grassi, da Virgin, espera completar mais uma prova em 2010. O brasileiro vai estrear uma nova versão do carro e se diz confiante, pois já ganhou duas vezes no circuito de Istambul, quando corria pela GP2. O piloto afirmou que as atualizações deixarão o VR-01 mais rápido e dessa forma poderá reduzir em até um segundo o tempo da volta.

"Pela primeira vez vou ter o carro atualizado, ainda assim um pouco mais pesado que o do (Timo) Glock, por causa da nossa diferença de estatura. Estas melhorias deverão trazer de meio a um segundo no nosso tempo de volta", declarou o piloto. Como conhece bem o traçado, Di Grassi aponta os trechos de maior dificuldade no percurso, que tem a curva 8 como o ponto mais delicado da prova. "Como o circuito é no sentido anti-horário, ele vai exigir um pouco mais de força no pescoço no lado esquerdo, especialmente na curva 8, que é bem rápida e técnica. Então completei muitas voltas no simulador da equipe na Inglaterra, bem como focalizei os treinos físicos para fortalecer a musculatura do pescoço", disse Di Grassi.

"NumEradas...(10)"

Coluna do
ELDIO MACEDO
eldiomac@yahoo.com.br

1)-Julio César - o Melhor Goleiro do Mundo, é vencedor da Tríplice Coroa, e Seu Inter-de-Milão, suplantou ao Bayern de Munique, com dois Golaços de Milito, - o Argentino Goleador-. Após 45 anos, Finalmente, o Título da "Champions League"! Thiago Motta, também é Campeão da Europa, e mais dois brasileiros, Selecionados por Dunga: Lucio e Maicon. Chegam, na África do Sul, como Campeões! O Campeão Italiano, - da Temporada 2009/2010 -, e da Europa, jogou a Final, sem nenhum Jogador, nascido na Itália. 4 Brasileiros e 4 Argentinos, entre outros Internacionais, é praticamente uma Seleção, Sul-Americana, com Treinador Português!

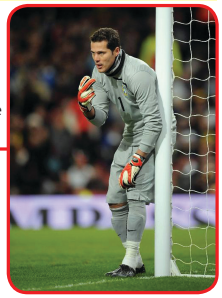

2)- Zanetti, - o Capitão Vitorioso -, não tem a mesma Sorte, porque embora suas - exuberantes atuações pelo Internazionale, de Milano, o Seu Treinador, - da Seleção Argentina, Diego Armando Maradona-, "Ser Ouvidor" dele e do excelente Cambiasso. É natural, que os Treinadores tenham suas, pessoais preferências. Porém, sem cometer descalabros como estes... Ronaldinho Gaúcho é o Grande injustiçado, na Convocação Brasileira. Meu Argumento: -"Ninguém em Suas Funções é/ou está melhor do que Ele!" Y- "En La Persona, de Mi Victorioso Amigo Don Carlos Salvador Bilardo, Mi Humilde Homenaje, al Pueblo, Autoridades, Deportistas, y demás Hermanos Argentinos, próximos de Mi Afecto... Feliz, Bi-Centenario de la Independencia: Mayo-2010!".

3)- José Mourinho – Campeoníssimo Treinador de Clubes, - Português, e também, da Vitoriosa Inter-, ganha Dez Milhões de Euros, por Mês. Agora, está sendo pretendido pelo Real Madrid. Se for para Espanha, Zé Mourinho pediu ao Presidente dos Merengues, Florentino Perez, "apenas": Maicon, Milito, De Rossi, Javi Martinez (Atlético de Bilbao)-, Silva (Valencia), Kokarov (Lazio), e Felipe Luis, o brasileiro do Deportivo LaCoruña. Quem pode, pode... E, sonhar não custa nada!

4)- Cyd Charisse - que morreu aos 87 Anos, possuía As Mais belas Pernas que Hollywood, já registrou. Com Gene Kelly,em "Dançando na Chuva", é um dos Seus Momentos Maio-res. Teve, como rival, em Beleza de Pernas, a Alemã, e Mística, Marlene Dietrich, que morreu dormindo, em Paris, em 6 de maio de 1992, com mais de 90 anos. Mas, agora, no Programa do Faustão (Dança dos Famosos)-, parece que Ana Maria Braga, - sem o Louro José-, está competindo com Elas: -"Belas Pernas, Adulta e Televisiva Senhora!" Ana Maria, que venceu a um Câncer, é querida por Todos, e é Torcedora do Verdão/Palmeiras, embora Goste da Cor Vermelha, de Flores (Orquídeas Brancas), e afirme que "Namorar é ótimo". Também, sintetiza: –"O Amor Tudo Pode!"... Ela, e o Louro José, pertencem a Telinha Global!... Sou "Mais Você"- Ana Maria!!!

5)- Ronaldo Fenômeno, aos 33 Anos, assim como nos revelou em Reportagem Exclusiva, para Nosso JS/USA, - continua afirmando, que Não Mereceu Ser Convocado, pelo Dunga. Pretende jogar no mínimo, por mais dois, embora tenha sofrido três operações em cada Joelho, e ainda tenha outras duas, na Mão e na Tíbia. Ronaldo Nazário, diz, que o Corinthians, é Clube Especial, com uma Torcida Singular, e quê o Novo Centro de Treinamentos, com 4 Campos, que ele está ajudando a Ser Modernizado, (sugerindo e opinando), é algo que o Corinthians já deveria ter, há muito tempo. Também Acho! Igual, penso de outro Grande: o Flamengo!

6)- Gilberto Silva, - defendendo Ronaldo Nazário, Cafu e Roberto Carlos, que foram muito criticados pela Copa de 2006, acha que é hora de total concentração, ao contrário da Copa Passada, quando o Público estava sempre próximo dos Jogadores. Na Concentração, do Atlético Paranaense, antes de Seguir, para Johanesburgo, nada de badalação, das "Feras do Dunga"... Certo, Certo... Copa do Mundo é outra História!

7)- Ricardo Gomes, -Técnico do São Paulo-, como brasileiro, afirma estar contente, de ter que enfrentar, após a Copa, nas Semifinais da Libertadores, o Internacional, de Andrézinho e D´Alessandro. Enquanto, Chivas e Unviersidad, do Chile, fazem a outra Semi-Final. E quem for Campeão, das Américas, terá que jogar contra o Campeão da Europa: Inter, de Milão. Talvez, sem o seu Treinador, pretendido, por Gregos e Troyanos. Zé Mourinho é o "Sonho atual e maior do Real Madrid!" E o São Paulo está em ascensão, enquanto Inter/RS vive um momento muito irregular.

8)- Ashley Olsen – conduz e administra sua beleza, também através do Esporte, é o que se sabe. Gosta de Música, de Ginástica, e segundo transpira a "Natação, bom sono, e alimentação equilibrada, são motivos de manutenção física, saúde, e energias para viver-se melhores dias-", teria afirmado. Hoje, nos Estados Unidos, sabemos todos, a Obesidade, - que é uma urbana e moderna enfermidade-, está sendo combatida, por Autoridades, Mídia, e Clamor Familiar. Válida por tanto, a dica, da Loira Ashley...

9)- Kaká e Luis Fabiano, - são os Jogadores da Seleção Brasileira, que chegam ao País da Copa, - fisicamente- preocupando aos Torcedores Brasileiros. O Dr. Runco, - Médico da Delegação da CBF-, ao contrário, tranqüiliza: - "Tudo está sob controle! Até o início dos Nossos Jogos, eles estarão em ótima forma clínica. E, o resto é com o competente Paulo Paixão, e a Positiva Estrela do Dunga!"- complementa. E, teoricamente, os mais esgotados, são os Campeões da Europa, e da Itália, Julio César, Lucio e Maicon. Enquanto, Adriano e "Wagner Love", estão sendo convidados a retornarem ao Futebol Europeu... Problemas, "Imperiais", para a atual Diretoria do Mengão!

10)- Caio, que -não faz muito- desfilava o seu Futebol, pelos Gramados, do Grande Boston/MA, se estranhou com o seu Colega Herrera, do Botafogo, e foram expulsos, - certamente, os Dois -, nos fazem voltar a questionar, as Faltas Burras, e os Cartões Amarelos e Vermelhos, que o jogador brasileiro, de uma maneira geral, acaba prejudicando suas cores. Medo? Sim, tenho! Tenho Medo, de Nossos Canarinhos. Faço um apelo, especialmente ao "Juventusino"-, Felipe Melo. De cada três disputas, uma falta. É muito, para o Meu gosto! Falta pouco, para o Coração deste Idoso, Jornalista e Torcedor, voltar a ser testado... Porém, tenho uma Certeza; - "Deus, é Brasileiro!"... Ou, mentiram pra Mim!!!

Mundo da Bola

"Argentina disse "Bye..."

RIO/BUENOS AIRES - Todos os Caminhos levam à África do Sul. Simbolicamente, esta idéia é valida. Dia 11 de Junho, começa a XIX Copa, da FIFA. A primeira no Continente Africano, com 32 Países participantes. Será a Realização, de Milhões de Sonhos, e principalmente, do Ex-Presidente João Havelange, que sempre pensou, neste Evento, no Continente Negro: -"A África Merece pela Sua História, e Potencial do Futebol, com capacidade para nos próximos 20 anos, ter um Campeão Mundial"-, já dizia em Paris, em 98, no Congresso, em que passou o bastão, da FIFA, para o Seu então Secretario Geral, Joseph Blatter, hoje Presidente. E, o Brasileiro, Estadista Havelange, por Aclamação, no mesmo dia, em Paris, na Assembleia Geral, com todos os Votos dos Africanos, se tornou "Presidente Honra, Vitalício da FIFA!" Reconhecimento merecido, para o Maior Dirigente Esportivo, em Todos os Tempos.

FESTA COM SHOW DE TANGO E GOLS...

24/Maio/2010- Bicentenário da Independência Argentina, e o Presidente da AFA, Julio Grondona, com praticidade, marcou o Amistoso do Adeus, da Seleção de Maradona, contra o Canadá, no Monumental de Nuñez: 5 x 0, na fraquíssima Equipe do Canadá, 63ª Lugar, no Rankind da FIFA.

Max Rodriguez (2)- Di Maria (o Melhor em Campo, e grande nome, este Jovem Valor Porteño, para a próxima Copa), 3x0, no primeiro tempo.

Substituições aconteceram somente na segunda fase, Tevez e Aguero, - o Genro de Maradona-, completaram o Placar.

Argentina, disse Adeus, com apresentação de vários Artistas, também, na Comemoração de Seu Bi-Centenário, quando Diego Armando Maradona, mandou a campo:

Sergio Romero;Gutierreza – Burdisso – Otamendhi – Heinze (Clemente Rodriguez): Max Rodriguez (Verón – outra grande figura, e é o jogador mais clássico e experiente, do Elenco Platino) – Mascherano (o preferido de Maradona, foi substituído pelo Mario Bollatti), Di Maria (jovem e grande candidato a ser destaque, na África) e Pastore (Ariel Garcé); Na Frente, Tevez (Aguero) e Higuaín (Palermo, o maior artilheiro do Boca, de Todos os Tempos, com 222 gols, 36 anos, vai para a sua Primeira Copa, em 12 jogos com a Camisa da Seleção Platina vez 4 gols, e tem em Sua Carreira, a Marca Inédita, de em um mesmo jogo, ter perdido Três Penalidades Máximas: foi em 99 contra a Colômbia).

POUPADOS... E Campeões

Maradona, - ainda muito criticado porque não leva Zanetti, (foto), Cambiasso e Riquelme, - poupou no Jogo do Bue, Bye, - Dois Campeões, da España: - Messi, o atual melhor do Mundo, que teve uma pequena Contratura no Adutor Esquero, ao trombar no treino com o Mascherano, o jogador que mais faz faltas, no Time Bi-Campeão Mundial. E, também, Milito que foi recebido com honrarias, ao voltar Goleador e Campeão Europeu, depois do Grande Feito, de Sua Inter de Milão. Feliz pelo resultado, Maradona, disse que "foi uma ótima conclusão, de treinamentos em Casa. Agora, vamos para o Tudo ou Nada...". E, perguntado foi taxativo: - "Esta será a Copa do Lio... O Messi vai arrebentar, nesta Copa"! O Grande Público, que compareceu ao Estádio do River, após Hinos, Show, Jogo, Aplausos, também pela Festa do Bicentenário, foi pra casa mais confiante.

Enquanto, no Brasil, em Curitiba, a Seleção de Dunga, fazia os últimos ajustes caseiros, com Kaká e Luiz Fabiano, presentes, Lucio e Maicon, diretamente esperando na África, Julio César beijou seus Familiares, e se incorporou a Delegação, e dias 2 e 7, de junho, os amistosos finais, do Elenco Canarinho, contra o Zimbawe e a Tanzânia.

E, o "Imperador Adriano", que estaria deixando o Flamengo, foi elogiado pelo Zagueiro Juan, que o terá como Companheiro no Roma. Felipão pediu tempo, e após a Copa pode ser o Treinador do Palmeiras. Os Garotos do Santos, pretendidos por muitos Clubes. Corinthians feliz com seu início de Campeonato, Cruzeiro, Atlético, Vasco, Internacional, Grêmio, Fluminense, ainda pensando em reforços, e com atuações irregulares. São Paulo e Botafogo, mais confiantes, e Flamengo, preocupado, porque é quase certo, que perderá, além do Imperador, o Vagner Love...

Mas, agora, todos nós, de fato, estamos com Olhos, Ouvidos, Emoções, voltadas, para a África do Sul... E seja o quê Deus permitir, e que o Dunga... comande!

ÉLDIO MACEDO

Seleção segue para a África do Sul com o apoio dos torcedores

VOO fretado que leva a seleção tem mensagens de incentivo para os jogadores

A seleção brasileira está a caminho da terra da Copa do Mundo. O voo fretado que leva a delegação já saiu de Brasília após o encontro com o presidente Luiz Inácio Lula da Silva e a previsão de chegada em Joanesburgo, na África do Sul, é para às 3 horas da madrugada (horário de Brasília).

Os jogadores estão viajando em poltronas confortáveis, de primeira classe, com um clima bem positivo. Momentos antes do embarque, eles acompanharam um vídeo com depoimentos de incentivo de torcedores brasileiros. Além disso, o avião foi pintado com 118 mensagens de apoio de fãs de diversos lugares do país.

ABAIXO, ALGUMAS DAS MENSAGENS QUE FORAM GRAVADAS NO AVIÃO QUE LEVA O BRASIL PARA A COPA DO MUNDO:

"Sempre estaremos juntos com vocês! Vamos Brasil, rumo ao hexa!!!"
Daniel Popp – São Paulo SP

"Número de passageiros: 192 milhões de brasileiros. Destino: ser campeão. Pra cima deles, Brasil!"
Gabriel Viegas Santos – Três Lagoas RS

"Que o Brasil jogue o melhor futebol de todos os tempos"
Roberto Aguiar – Estados Unidos

"Vamos encantar novamente o mundo!!! Força Brasil!!!"
Everaldo Coelho da Silva – São Paulo SP

"Força Seleção, o Brasil está junto com vocês!"
Fábio Martins – São Paulo SP

"Até a zebra vai torcer pra nossa Seleção."
Gustavo lobo – Fortaleza CE

"Vamos lá, Brasil, mostra que sempre seremos o país do futebol."
Simone – São José do Rio Preto SP

"Na Copa da África vamos matar um leão por jogo e o prêmio desse safari será o nosso hexa."
Camila Reis – São Paulo SP

"O gigante da América do Sul acordou..."
Josua Pena – Brasília DF

"Tenho certeza que o hexa será nosso!!! Boa sorte!"
Carolina – Itanhaém SP

LANCHONETE & CONFEITARIA
PapaTudo
Snack Bar - Pastry Shop
A MAIS NOVA LANCHONETE DE EVERETT
Monday to Saturday 6:00am to 11:00pm
Sunday 7:00am to 5:00pm
Temos côco gelado, caldo de Cana e ao sábados deliciosas muquecas
Especial de Café da Manhã, Café com Leite pequeno e Pão com Manteiga Apenas U$ 1,89
FAZEMOS DELIVERY
Prato Feito U$ 6,99
Temos bolos e salgados para todos os tipos de festas!!! Fazemos sob encomenda. Salgados fritos e assados.
574 Broadway, Evrett, MA - 02149 - Fone: 617-387-6567

TOPA TUDO DO Silva
topatudosilva@hotmail.com
Tudo em máquinas para restaurantes, lanchonetes, padarias, sorveterias, business em geral.
TEMOS EXAUSTORES, REFRIGERADORES HORIZONTAL E VERTICAL
BALCÃO EXPOSITORES, BUFFET DE COMIDA,
CÂMARA FRIA, MESAS, CADEIRAS, PANELAS, CHAPA GRILL,
BATEDEIRA INDUSTRIAL, ETC...
Compramos, vendemos, fazemos manutenção, Topa Tudo!!!
#3 Charlton St, Rota 99, Everett-MA 02149
(617) 866-1790
Fale c/ Elcimar da SIlva

DR HAVELANGE, HOSPITALIZADO!...

RIO- Esta Semana, aos 94 anos, foi Hospitalizado, o Presidente Vitalício e de Honra da FIFA, - o Estadista-, e ilustre Brasileiro, Dr. João Havelange. Submetido a uma bateria de exames, no Famoso e Conceituado Hospital Samaritano, no bairro de Botafogo, no Rio de Janeiro, o Ex-Presidente Executivo da FIFA, homem que fez a maior Administração Esportiva, em Todos os Tempos, e inclusive introduziu Cartão Amarelo e Vermelho, e a participação de 32 Países, na Copa, além de ter valorizado, Futebolisticamente, o Continente Africano, e ser Mentor, e o maior incentivador para ter uma Copa do Mundo, no Continente Negro.

João Havelange, - nasceu no Casarão de uma esquina da Rua da Alfândega, no Micro Centro Carioca, - conhece todos os Países do Planeta, e ninguém Viajou Mais do Quê Ele, ao que se tem noticia. É Conselheiro Emérito do Fluminense, e também foi Vitorioso Presidente, por duas décadas, a exemplo da FIFA, da CBD... Confederação Brasileira de Desportos, que depois, passou a ser CBF, quando foi dissociada, e fundado o COB = Comitê Olímpico Brasileiro.

Além de Vitorioso Empresário, uma Inteligência incomparável, de uma Memória Extraordinariamente Privilegiava, fez o Joseph Blatter Presidente, é ex-sogro de Ricardo Teixeira, Presidente da CBF -, e foi diretamente, um dos Seis Grandes e Diretos Responsáveis, pela a Copa de 2014, ser no Brasil, assim como as Olimpíadas, de 2016.

Emocionado, lembra: - Para mim será um Presente Sonhado, as Primeiras Olimpíadas na America do Sul, em Meu País, na Minha Cidade Natal, e eu Completando 100 Anos de Vida! É um "Gentleman!" Até hoje, pratica a Natação, seu Esporte Vísceras, e Caminhadas diárias. Comenta-se, extra oficialmente, que uma pequena alergia ou irritação facial, - por recomendação médica - teria sido o motivo de sua internação hospitalar. Antes do Encerramento, desta Edição, telefonamos para o Apartamento, e o Flavio, seu Assessor, nos informava, que o Dr. Havelange, estava bem, acompanhado de Dona Ana Maria, sua Esposa, e que enviava um abraço aos Nossos Leitores, e agradecia pela Solidaria Preocupação Internacional, pela sua Saúde!"

-"É, o que todos Esperamos que assim aconteça Amigo Dr. Havelange!" O Brasil, e o Esporte Internacional, deve muito Singular Desportista, que também, é do Conselho Internacional, do COI - Comitê Olímpico Internacional.

ÉLDIO MACEDO

Onze TitulareS

Paola Oliveira, - abre "Nossa" Galeria, das atuais Belas Mulheres, - Brasileiras e divulgadas pelas Telas, Jornais e Revistas, nos USA, principalmente -. As Quais estão de - Algumas Formas valorizadas, na Multimídia. Sou da Teoria Urbana, de que nas varias Camadas Sociais, - especialmente entre as não Badaladas, - acentuadamente, entre 21 e 45 anos, existem Fêmeas, Deslumbrantes, de todas as etnias e origens. A Paola é uma dessas "Deusas De Carne"!

Jennifer Lopez, exerce uma singularidade e exuberância física, indiscutível. Nota-se, de imediato, os diferentes pincéis da Natureza, na textura de Sua Cor, e na imponência de Suas Linhas, com a necessária, natural malícia Feminina, capaz de Admitir-se, que até Deus, seria capaz de Se Permitir, pecar em imaginações, ao contempla-la... Milimetricamente...

Flavia Alessandra, é a Castanha Épica, aplaudida certamente, por Todas as Másculas Gerações, - que independente de sua Fama Televisiva e Global, ao encontra-la, no Shopping, ou numa Festa Social, a sensação de empatia visual, será uma generosa realidade. Na Telinha, ou no dia-a-dia, é uma "Senhora-Mulher"! Nas páginas da Playboy, em uma Novela, ou em Culto Religioso, sua Sensualidade, é sempre notada... E, desejada!

Eva Mendes, também de Sangue Latino, é padrão de beleza, Embaixatriz de Suspiros Varônicos, de Platéias Internacionais, ao vê-la em braços alheios, com protagonismos múltiplos, na Grande Tela, ou nas páginas frias, das Revistas Quentes... Embora, - como Tudo nesta Vida -, seja despida de Unanimidade, ela Sempre está Revestida, de uma abundante Sexualidade, no olhar... E, no sorriso, atrevido"!

Gisele Bündchen, Mamãe, Linda e Sexy, - desfila internacionalmente sua esguia e celestial Silhueta. Ultimamente, entre Boston/MA, e Porto Alegre, - Veterana de Passarelas, é uma "Juvenil Imagem", para os exigentes Gostos. E, da preferência adulta, - também-, de/com intenções adúlteras. Ao contrário, - Dela-, que se Diz: - "Fiel e Enamorada", de Seu Atlético, e atual Príncipe Encantado. Existe uma disciplina felina, em Suas linhas, e o vigor de sua altura, agasalha uma confortável e Angelical Sexualidade. A Mais Bem Paga, Modelo do Mundo, é um "Festival de Mulher"!

Giuliana Paes, outro indiscutível Perfil de Beleza, recheada e simpática, de uma "Magistral Fofura Facial", - transpira uma alegria marota, Condenada pelos Indiferentes ou Demasiadamente Meninos Alegres-, principalmente, porque onde Ela a Sua Generosidade Divina, o "Frisson" é uma constante. Na Telinha ou Na Passarela do Samba, - e uma Fonte de Energia Sexual -, ou uma Diva, para ser Invejada pelas Línguas Perversas...

Patrícia Poeta, é a Eloquência do Belo Sexo, em Prosa e Verso, de um "Fantástico" visual, e de uma Televisiva constância, capaz de Sensibilizar aos Mais Ateus, da Profana e Excitante Religião, dos Sentidos Estimulados. Mesmo, com a respeitável dignidade, de Imagem, que Ela, nos "Regala", todos os domingos. É uma Princesa, na Soberana Missão, de transmitir uma informação Rainha, ou um Pecado Absolvido! Nossos olhos, mesmo humildes e cansados, Recitam a magia encontrada, no Espelho de Esplendor, que é a Sua Afável Presença.

Gwen Stefani, Cantando o Hino, das -"Mothers" (Mamães)- dedicadas, sempre ao lado do Maridão-Gavin Rossdale, e dos Filhos – Kignston, que aos 04 Anos-, gosta de Futebol (Soccer), e quer ser igual ao Messi, ou Pato. Zuma, com Um Ano de Idade, outro Rebento, do Casal, é só expectativa, dos Papais Famosos. É indiscutível, ao Se falar em Esporte, sempre deveríamos lembrar e reverenciar, as Mamães, dos Atletas, de Todos os Esportes Olímpicos. Gwen representa as Mamães Famosas, no "Placar das Titulares...."

Débora Secco, muito próxima, afetivamente, de Boston/MA, e segundo fontes, bem mais distante do Jogador Roger, é uma expressiva, bela, e Significativa Atriz, da Constelação Global. Sua voz Rouquenha, corpo ágil, é uma Bela Mulher, na faixa etária, da maioridade visual e corporal Feminina. Pratica o Esporte, dos Afetos, e está sempre na Arquibancada dos Aplausos... Kaká e Ronaldinho Gaúcho seriam os "Boleiros" Brasileiros, que mais Débora admira, além de Julio Cesar e o Próprio Roger. E, a Sua simpatia pelos Estados Unidos, e Boston, são visíveis, e documentadas. E, a Débora, é unanimidade, máscula... de Todos Atletas!

Christine Fernandes, A Bela Loira, Estrela da Telinha Brasileira, com Charme e Simpatia, é considerada também, uma ótima Colega, Profissional Responsável, fã de Voleibol, está em expectativa, como o restante do Povo Brasileiro, e de "Olho" na Seleção do Dunga. Os Comportamentos profissionais, extra Campo, dos últimos Dias, fazendo com quê, Dorival, o Técnico do Santos, punisse a Ganso, e Neymar, entre outros, decepcionou um pouco, aos "fanáticos defensores", de ambos. Apenas, Ronaldinho continua sendo clamor Nacional, e a Christine, também lamenta a Ausência, do Extraordinário Jogador Gaúcho.

Taís Araújo, "Princesa Negra", de angelical Sorriso, e uma suave exuberância Feminina, certamente seria Titular, em Todo e Singular "Time" de Belezas Internacionais. Seu Esporte, - é andar muito, fazer ginástica, adora Hipismo, e curte, nas Copas, a Seleção Brasileira. E, na recíproca, ao que sabemos Todos os 23 Selecionados, do Elenco Canarinho, -se fosse possível- também a teriam, em Sua Seleção Principal. Taís, é Titular... íssima, de nossos Aplausos... E, do Seus???....

ÉLDIO MACEDO - eldiomac@yahoo.com.br

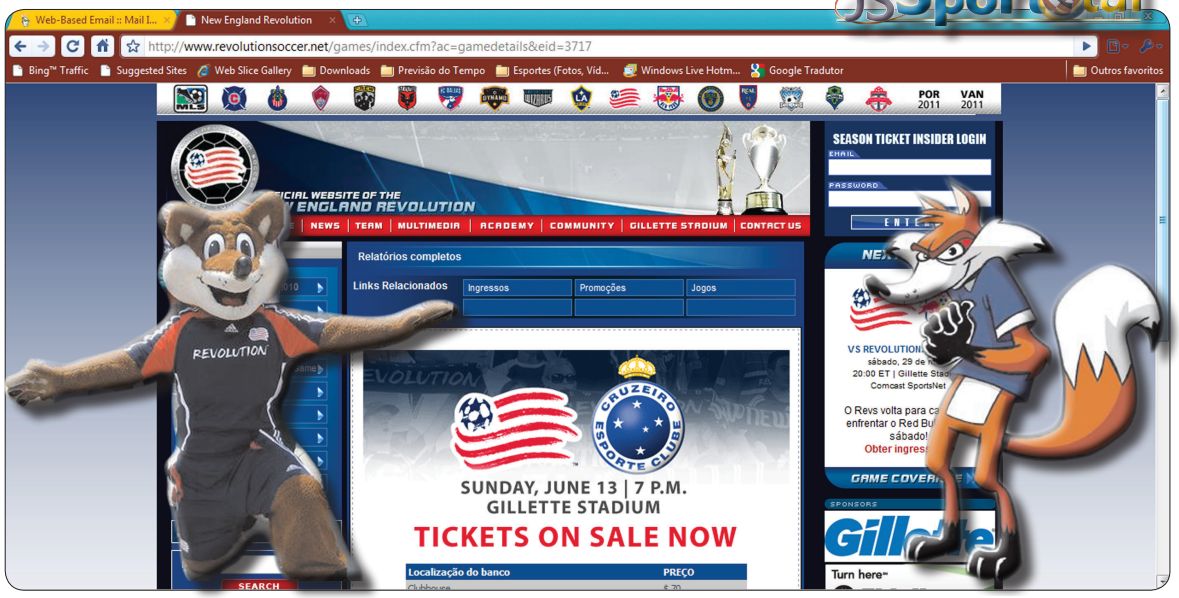

Site oficial do New England Revolution destaca amistoso com o Cruzeiro

MAIS de 15 mil ingressos vendidos para amistoso em Boston-EUA

A torcida cruzeirense nos Estados Unidos e os norte-americanos fãs de futebol já se mobilizam para o jogo entre Cruzeiro e New England Revolution, em 13 de junho, em Boston. Até esta terça-feira, foram vendidos cerca de 15 mil bilhetes para o amistoso internacional.

Os ingressos para a partida contra o Red Bull New York, no dia 18 de junho, em Nova Jérsei, também já estão à venda pela internet, no site do clube. A página oficial do RB New York e do Revolution já destacam em capa os jogos contra a equipe brasileira.

O única venda de ingressos pendente é a do amistoso contra a Seleção do Haiti, no dia 9 de junho. "Temos o jogo de Fort Lauderdale, na Flórida, contra a seleção do Haiti, que está nos detalhes finais, até no mais tardar segunda-feira já teremos informações oficiais sobre ingressos para esse jogo", explicou o diretor de futebol internacional Valdir Barbosa. (UAI)

Copa 2010

FALTAM 14 DIAS

Austrália é primeira seleção a desembarcar em Johannesburgo

A seleção da Austrália foi a primeira a desembarcar na África do Sul para a disputa da Copa do Mundo. O elenco australiano chegou à cidade de Johannesburgo nesta quarta-feira, às 18h35 (13h35 de Brasília), e parou no terminal de cargas do aeroporto O.R.Tambo.

"Nós estamos agradecimos por receber a Austrália e por ser o primeiro time a chegar em nosso país. Nós todos sabemos que os estádios estão todos prontos, tudo está no lugar e agora os times finalmente estão aqui. Agora, temos de nos concentrar para o jogo inaugural a poucos dias", disse o diretor executivo da Comissão Organizadora da Copa, Danny Jordaan.

O time liderado pelo técnico holandês Pim Verbeek chegou ao país africano com 28 jogadores, dentre eles o goleiro veterano Mark Schwarzer, 37 anos, remanescente da Copa de 2006 - quando a nação da Oceania caiu diante da Itália.

"Estamos muito felizes por estarmos na África do Sul. Já estive no país e tive vontade de ficar. Entretanto, agora viemos por outra razão, para competir, e sei que não será fácil. Vamos aproveitar o tempo para nos adaptar ao clima e às condições do local. Entendemos que a coisa mais importante é vencer o primeiro jogo", disse o treinador.

FOTOS: AE

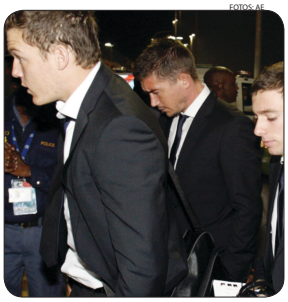

Estados Unidos cortam 7 e anunciam lista final para a Copa

O técnico dos Estados Unidos, Bob Bradley, divulgou a relação dos sete jogadores cortados da convocação final para a Copa do Mundo. São eles: os defensores Marshall e Pearce, os meio-campistas Bedoya, Kljestan e Rogers e os atacantes Ching e Johnson.

A decisão foi anunciada nesta quarta-feira, horas depois da derrota dos Estados Unidos para a República Checa, por 4 a 2, em amistoso internacional.

A imprensa americana destacou as presenças dos atacantes Edson Buddle e Herculez Gomez na lista, pelo fato de setem inexperientes. No entanto, os veteranos Landon Donovan e DaMarcus Beasley vão liderar à equipe. Donovan disputará sua quarta Copa do Mundo, pois já jogou em 1998, 2002 e 2006.

A estreia americana na Copa do Mundo acontece em 12 de junho, às 8h30 (de Brasília), contra a Inglaterra. Argélia e Eslovênia completam o Grupo B.

Excesso de lesões preocupa Alemanha antes da Copa do Mundo

O técnico Joachim Low está tendo muitos problemas de contusão no elenco da Alemanha para a Copa do Mundo. Nesta quarta-feira, o atacante Thomas Muller, jogador do Bayern de Munique, sofreu leves lesões ao cair de bicicleta quando fazia uma excursão junto a seus colegas que se preparam visando à Copa do Mundo.

Muller sofreu uma queda que lhe causou feridas no joelho, precisando receber pontos de um dos médicos da seleção. Segundo a Federação Alemã de Futebol (DFB), o jogador não sofreu lesões nos ossos nem nos músculos e sua participação na Copa do Mundo da África do Sul não está em perigo.

A Alemanha, que já perdeu o goleiro Adler, e os meias Rolfes, Träsch e Ballack, está no Grupo D da primeira fase do Mundial, tendo como adversárias as seleções da Austrália, Gana e Sérvia.

Transporte supera violência como maior preocupação

Às vésperas da Copa, congestionamentos em Joanesburgo são o maior problema para a organização

Problemas crônicos de transporte e violência sempre foram os aspectos mais criticados da África do Sul desde a escolha do país como sede da Copa do Mundo de 2010. A pouco mais de duas semanas do início da competição, no entanto, a impressão é de que organizar o trânsito caótico da maior cidade do país, Joanesburgo, será muito mais complicado do que garantir a segurança de milhares de torcedores.

A promessa de organizadores e autoridades é de que o problema será resolvido com a criação de áreas de estacionamento distantes dos estádios, onde as pessoas deixarão seus carros para ir de ônibus até os locais das partidas. No entanto, enquanto as arenas são testadas nas mesmas situações em que serão usadas durante o Mundial, o mesmo não acontece com o trânsito.

Desde o último sábado, foram realizados três grandes eventos esportivos na cidade: um importante jogo de rúgbi, um amistoso da seleção sul-africana (ambos no estádio Orlando, em Soweto) e a inauguração do estádio Soccer City, também em Soweto. Mas em nenhum deles as pessoas contaram com a opção dos tais estacionamentos.

A chefe de transporte de Joanesburgo, Lisa Seftel, disse que os grandes congestionamentos - torcedores demoraram mais de duas horas do centro da cidade até o Soccer City, e muitos chegaram com o jogo já em andamento - foram causados por uma combinação de problemas, incluindo obras que ainda acontecem por conta da Copa. Mas ela alega que tudo será resolvido até o início da competição.

"Aprendemos lições em relação à coordenação e planejamento. Provavelmente não fornecemos informações suficientes aos torcedores sobre as rotas alternativas. O que vamos fazer para a Copa é colocar nos ingressos as informações sobre as rotas que devem ser usadas para as áreas de park and ride (os estacionamentos de onde sairão ônibus para os estádios)", disse Seftel. Um teste para o sistema será realizado nesta quinta-feira, quando a África do Sul estreia no Soccer City em amistoso contra a Colômbia.

Embora a solução do problema não pareça tão simples, os organizadores tem a confiança de um "especialista" do trânsito de Joanesburgo. O taxista Victor Mhlanga aposta que, com a oferta de park and rides, o acesso ao estádio funcionará "suavemente" nos dias de jogos da Copa.

"É a primeira vez que vamos receber um evento tão grande assim, mas na Copa das Confederações, ano passado, funcionou muito bem [o sistema de park and ride]. Um ônibus leva 70 pessoas, o que tira 70 carros das ruas. Acredito 100% que eles [organizadores] vão conseguir", diz.

Dor de cabeça.... nunca mais...
Envie suas encomendas para o Brasil por avião, com segurança, rápido e com os impostos legalmente pagos. (máximo 30 dias dentro da sua casa)
Ligue para 508.233.0759 e saiba tudo o que você pode enviar...

SELETA PLUS CONSULTORES ASSOCIADOS
Expansão do quadro de vendas
Contratamos consultores para vender imóveis no Brasil.
Oferecemos treinamento e planos de carreira.
Ligue hoje: 508.872.2600 Venha fazer parte desse time campeão!

Elimine Suas Dívidas
A&J SERVICES SYSTEM
Você está com Problemas
Com Seu Mortgage?
Cartões de Crédito ou Bancos?
Não Demore Ainda Mais
Encontraremos a Melhor Opção Para Modificar o Financiamento ou a Venda de Sua Casa.
Elimine Até 60% das Suas Dívidas. Baixamos os Juros e Prestações de Cartões de Crédito e Outras Dívidas
Trabalhamos Diretamente Com Você e os Credores, Sem Intermediarios.
Trabalho Simples - Eficiente - Muito Mias Barato.!!!
Ligue agora. Mr. Reis: 617.719.4892 (dívidas e mortgage)
Consulta grátis: Admir: 617.309.8862 (short sale)

Suns vence e empata decisão com o Lakers

FOTOS: AE

Em uma boa noite do brasileiro Leandrinho, o time de Phoenix venceu por 115 a 106 e deixou tudo igual na final do Oeste

Com boa atuação do reserva brasileiro Leandrinho, que marcou 14 pontos, o Phoenix Suns venceu o Los Angeles Lakers em casa por 115 a 106, nesta terça-feira, e empatou a série final da Conferência Oeste da NBA em 2-2 após quatro jogos. O quinto duelo será realizado às 22h (de Brasília) da próxima quinta-feira, desta vez com mando do Los Angeles Lakers.

Leandrinho esteve em quadra por 17 minutos, acertou dois arremessos de três pontos (em quatro tentativas), converteu os quatro arremessos de dois pontos que arriscou e ainda entregou duas assistências.

Além do brasileiro, outros cinco jogadores do Suns passaram dos dez pontos na partida. O ala Amar Stoudemire foi o destinho do time, com 21, enquanto o armador Steve Nash marcou 15. O armador Kobe Bryant, estrela do Lakers, foi o grande nome do jogo, com um double-double de 38 pontos e dez assistências, mas não conseguiu evitar a derrota. O reserva Lamar Odom também conseguiu um double-double pelo Lakers (15 pontos e dez rebotes), enquanto o ala-pivô espanhol também marcou 15 pontos.

Após quatro partidas, o fator casa foi determinante na série. O Suns, que venceu nesta terça, também tinha se saído melhor na terceira partida, em Phoenix, quando fez 118-109. O Lakers, por sua vez, venceu em Los Angles por 128-107 e 124-112, nas partidas que abriram a série. Nesta quinta-feira tem nova chance, no quinto jogo, que também faz em casa. AE

Celtics veem lição na derrota em casa para o Orlando Magic

Os jogadores do Boston Celtics trataram de manter a tranquilidade após a derrota em casa para o Orlando Magic nas finais da Conferência Leste. O armador Ray Allen lamentou a chance desperdiçada de fechar o confronto, mas disse que o revés ensinou algumas lições ao time de Massachusetts.

"Não há motivo para pânico. Tínhamos uma grande chance [de fechar a série], estamos em uma posição confortável, mas aprendemos uma lição. Temos que ter mais atenção aos detalhes para chegarmos aonde queremos", disse Allen.

Já o técnico Doc Rivers deixou a quadra irritado com a atuação da equipe.

O treinador reclamou muito da marcação dos Celtics aos homens de perímetro do Magic e o excesso de erros nos arremessos de sua equipe.

Top Communications
Agente Autorizado DIRECTV
DIRECTV
Sua TV Brasileira instalada amanhã
PFC
100% FUTEBOL
BAND
BAND NEWS
GLOBO + 120 CANAIS
$ 34,98
Quando você cadastra no site DirecTV.com, aceita receber emails e cadastra para pagamentos automáticos direto do seu cartão de crédito ou débito. Ou pague pelo o boleto mensal $ 39.98
INTERNET
A PARTIR DE
$ 19,99
Cable, DSL e Fios
TELEFONE
ilimitado para o Brasil e mais 56 países apenas
$ 24,99 p/ mês
Instalação e Equipamentos Grátis
Mencione a Promoção JS2
Ligue e tenha mais informações
508-507-3105

Conmebol divulga datas da semifinal da Libertadores

Copa Libertadores 2010

O primeiro confronto entre Internacional e São Paulo vai acontecer em uma quarta-feira, às 21h50, no Beira-Rio

A Confederação Sul-Americana de Futebol (Conmebol) divulgou nesta quarta-feira as datas, horários e locais das semifinais da Copa Libertadores da América, que serão disputadas apenas depois da Copa do Mundo da África do Sul.

O duelo Chivas x Universidad de Chile abrirá a luta por um lugar na decisão no dia 27 de julho, no Estádio Jalisco, em Guadalajara, no México, às 23h15 (horário de Brasília). No dia seguinte, Internacional e São Paulo farão o primeiro duelo da outra semifinal no Estádio Beira-Rio, em Porto Alegre, às 21h50.

Já o primeiro confronto de volta do mata-mata foi marcado para o dia 3 de agosto, no Estádio Santa Laura, em Santiago, às 22h15 (horário de Brasília). No dia 4 de agosto, a partir das 21h50, no Morumbi, o São Paulo define contra Internacional a última vaga na decisão.

CONFIRA AS DATAS, HORÁRIOS E LOCAIS DAS SEMIFINAIS:

Jogos de ida

27/07
23h15 (horário de Brasília) - Chivas x Universidad de Chile, em Guadalajara

28/07
21h50 (horário de Brasília) - Internacional x São Paulo, em Porto Alegre

Jogos de volta

03/08
22h15 (horário de Brasília) - Universidad de Chile x Chivas, em Santiago

04/08
21h50 (horário de Brasília) - São Paulo x Internacional, em São Paulo

Conmebol analisará imagens de pancadaria na Argentina

Em caso de suspensão de Abbondanzieri e Lauro, envolvidos na confusão, Inter terá que correr atrás de um novo goleiro para os jogos contra o São Paulo.

Os sopapos e pontapés distribuídos por jogadores de Internacional e Estudiantes, após a segunda partida das quartas-de-final da Libertadores, serão analisados pela Conmebol. Segundo a "Rádio Gaúcha", a entidade analisará na tarde desta terça-feira as imagens da briga que ocorreu assim que o árbitro Oscar Ruiz apitou o término do confronto. Os principais envolvidos na questão são os goleiros Pato Abbondanzieri e Lauro, do time de Porto Alegre, e Orion e Desábato, da equipe argentina.

A confusão começou entre Desábato e Abbondandiezi. Depois, Lauro agrediu o jogador do Estudiantes por trás. Na sequência da briga, o zagueiro acertou uma cabeçada por trás em Pato, enquanto Lauro foi perseguido por Orion até ser encurralado na entrada do vestiário do Internacional, sendo atingindo quando estava caído no chão. Caso ocorra uma punição em jogos a uns dos goleiros do Inter, o clube enfrentará sérias dificuldades para duelar contra o São Paulo, pela semifinal da Copa Libertadores. Mesmo que somente um dos arqueiros seja suspenso, Muriel, o terceiro goleiro inscrito na competição continental, está lesionado e pode não ter condições de jogo no fim de julho. Não está descartada a contratação de um goleiro caso Abbondanzieri ou Lauro peguem um gancho. O jogador teria que atuar no Brasil, pois a inscrição de atletas vindos do exterior só é permitida a partir de agosto, quando a semifinal já terá iniciado.

Brasileirão 2010

Cruzeiro joga mal, é vaiado, mas vence Botafogo no Mineirão

Sob vaias, o Cruzeiro assumiu a terceira posição no Campeonato Brasileiro ao derrotar o Botafogo por 1 a 0 em partida disputada na noite desta quarta-feira, no Mineirão. A vitória levou a equipe mineira aos oito pontos ganhos, menos dois do que o líder da competição, o Corinthians. Já a equipe de General Severiano perdeu sua invencibilidade no torneio e segue com sete pontos ganhos em quinto lugar.

O resultado foi um castigo para a equipe carioca, que mesmo sem sua dupla de ataque titular já que Herrera e Caio, que foram expulsos na última partida, fez uma boa partida e poderia ter saído com um resultado melhor. O time de Joel Santana desperdiçou várias chances, inclusive um pênalti cobrado por Renato Cajá e defendido pelo goleiro Fábio que foi um dos destaques da partida.

Já o Cruzeiro teve uma atuação irregular e enfrentou muitos protestos por parte da sua torcida que vaiou o time ao final da partida. Na próxima rodada o Bota receberá o Vasco no Engenhão enquanto o Cruzeiro vai encarar o Ceará, em Fortaleza.

Com dois gols de Jonas, Grêmio vence a primeira no Brasileiro

O Grêmio conquistou a sua primeira vitória no Campeonato Brasileiro nesta quarta-feira. Com dois gols de Jonas, o clube gaúcho derrotou o Avaí por 3 a 0, no Olímpico. Silas voltou a se encontrar com sua ex-equipe, após confronto pela Copa do Brasil deste ano, em que reclamou de hostilidade em Florianópolis.

O time da casa não encontrou dificuldades para criar oportunidades de gol. Logo aos 10 min do primeiro tempo, Jonas contou com o desvio da barreira para marcar o primeiro em cobrança de falta.

Quinze minutos depois, a superioridade gremista foi concluída em novo gol do atacante. Malyson deu assistência para Jonas driblar o goleiro Zé Carlos e tocar para as redes. O Grêmio ainda teve outras chances para encerrar o primeiro tempo com uma vantagem maior. Aos 28min, Hugo acertou a trave em chute cruzado.

Fabio Rochemback fechou o marcador aos 44 min, após bom passe de Fernando.

Rogério Ceni defende pênalti, e São Paulo vence o Palmeiras

Com os Fernandos e Rogério Ceni decisivos, o São Paulo venceu por 1 a 0 o Palmeiras na noite desta quarta-feira, no Morumbi, e chegou aos sete pontos no Brasileiro. É o mesmo número do adversário, que sofreu sua primeira derrota. Fernandinho cruzou e Fernandão marcou, no começo do segundo tempo. Aos 43 minutos do segundo tempo, Rogério Ceni defendeu pênalti cobrado por Ewerthon. Foi o sexto pênalti seguido desperdiçado pela equipe palmeirense.

Foi o primeiro clássico paulista no campeonato, que não empolgou a torcida (pouco mais de 15 mil estiveram presentes) e teve baixo nível técnico. Emoção mesmo só no final, com pênalti marcado sobre Ivo (lance duvidoso, com trombada de Cicinho) e Rogério Ceni espalmando cobrança de Ewerthon à meia altura, no canto esquerdo.

RODADA

26/05
Santos 3 X 1 Guarani
Cruzeiro 1 X 0 Botafogo
Grêmio Prudente 2 X 2 Corinthians
São Paulo 1 X 0 Palmeiras
Fluminense 2 X 1 Flamengo
Grêmio 3 X 0 Avaí
Vitória 4 X 3 Atlético-MG

27/05
Vasco X Internacional
CuritibaAtlético-PR X Atlético-GO
GoiâniaGoiás X Ceará

NOTÍCIAS DA Copa

"É um vitorioso, que certamente, será ótimamente recebido por todos"

Mesmo com alma, coração e físico voltado para a Próxima Copa do Mundo, e minutos antes de subir as escadarias do avião, em Brasília, junto com a Delegação Brasileira, com destino a África do Sul, após a saudação e recepção, na Capital da República, pelo Presidente Lula, o consagrado KAKÁ, afirmou:

- "Estou Me sentindo bem, e confiança que a Nossa Vitoriosa Comissão Técnica, e Médica, e eu, faremos máximo, para que no dia onze, eu esteja ótimo o suficiente, para estar com responsabilidade, à disposição do Professor Dunga".

E, perguntado, - totalmente lisonjeado pelo Carinho com que Todos, e especialmente, ele e Robinho, foram tratados, pelo Casal Presidencial, opinou:

- "Só nos cabe felicitar ao Presidente Florentino Perez, ao Elenco, a Nós Jogadores, e principalmente a imensa torcida do Real Madrid, pela contratação de um Homem Vencedor, e carismático como o Profissional e Campeão - José Mourinho"!

Consumou-se: José Mourinho, - oficialmente acertado com o Real Madrid, e nos próximos dias, apenas complementações de transferências, e despedidas do Campeão da Europa, a Inter de Milão.

E, em Santos, já se comenta de quê, Mourinho, já havia sondado e perguntado, por Ganso, principalmente.

ÉLDIO MACEDO

Morre tenor escolhido para cantar na abertura da Copa do Mundo

O cantor sul-africano de ópera Siphiwo Ntshebe, que cantaria na cerimônia de abertura da Copa do Mundo em junho, morreu na noite da terça-feira, 25. O tenor havia sido escolhido por Nelson Mandela para fazer um show no evento em Joanesburgo.

Segundo a rede BBC, Ntshebe morreu de meningite, após ficar dez dias internado no Livingstone Hospital. O diretor de sua gravadora, Nick Raphael, lamentou a morte do cantor e disse que "é uma tragédia para todos aqueles que acreditam no poder da música". "Sua voz era única e suas mensagens traziam esperança e compaixão", definiu Raphael.

Na Copa, o tenor iria interpretar a música "Hope", escrita por Mandela.

RoyalStudios

Photo & Video

www.royal-studios.com

Casamentos - Noivados - Moda - Portfolio

Gestante - Criança - Festa de 15-16 -

Formaturas & Eventos e tudo mais

Ligue para mais informaçoés

617-501-8208

Studio -1901 Revere Bch Pkwy Everett Ma 02149

Pare de Sofrer

DOMINGO DA TRANSFORMAÇÃO

DA MISÉRIA PARA A PROSPERIDADE

às 9am e 7:30pm

O Sr. Jose Vigo tinha uma vida de miséria e muitas dívidas. Vivia em uma casa muito pobre e sem perspectiva de melhoria. Depois de passar a frequentar a Igreja Universal e manifestar a fé no Altar de Deus, tudo começou a mudar. Hoje ele goza de uma vida plena, uma linda casa e está progredindo financeiramente.

ANTES

DEPOIS

OUTRAS REUNIÕES:
SEGUNDA, QUARTA E SEXTA-FEIRA
ÀS 10AM, 4PM, 7:30PM

OUÇA NOSSA PROGRAMAÇÃO DE RÁDIO
1360 AM - DE 2ª A 6ª, ÀS 10AM

East Boston
55 Moore St.
(Entre Bennington St.
e Saratoga St.)

Informações: 1(800) 801-6591

Outros Endereços:

Brockton	Dorchester	Lawrence	Lynn
400 Main St.	763 Dudley St.	348 Jackson St.	11 Spring St.