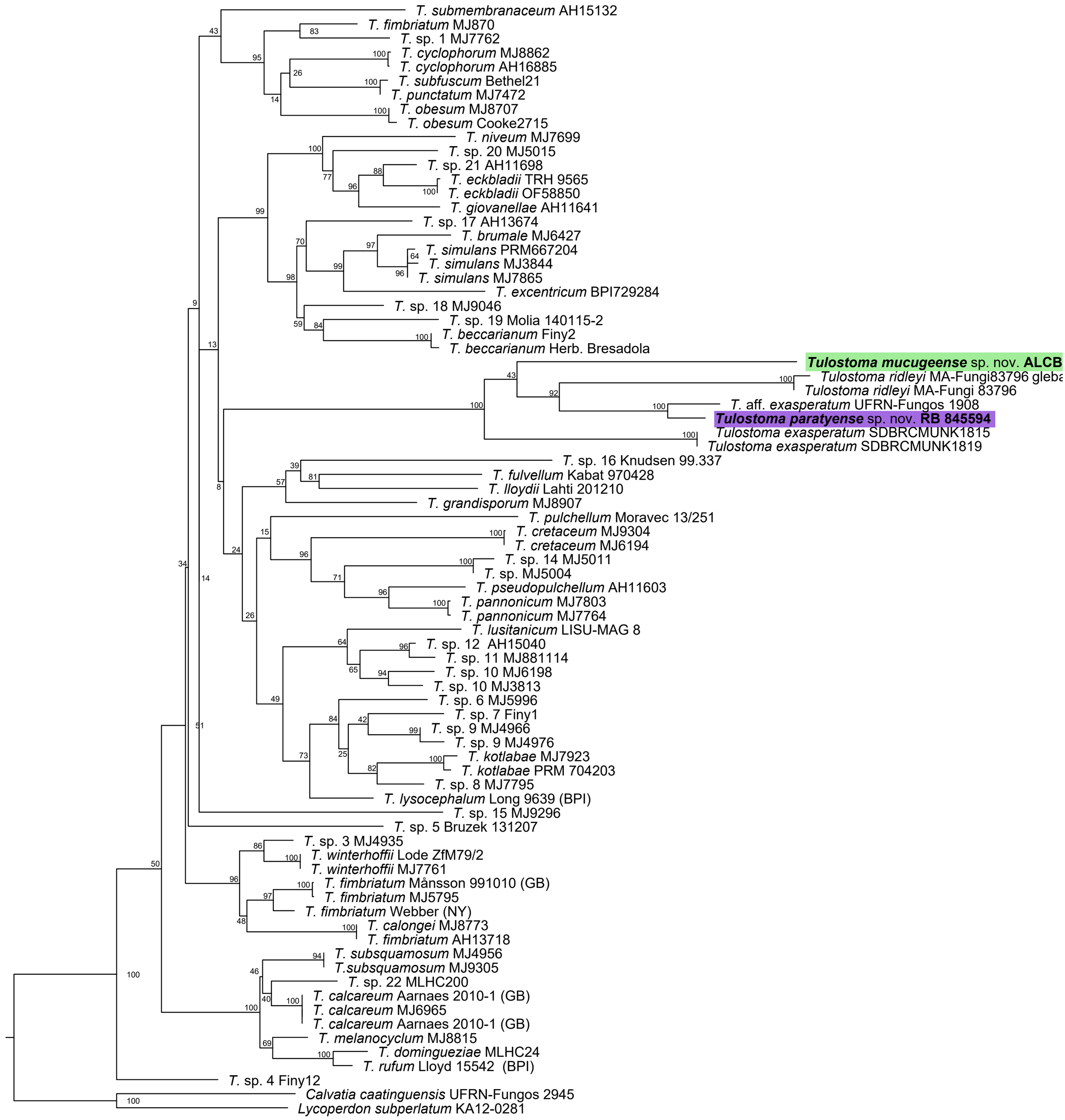
T. submembranaceum AH15132
T. fimbriatum MJ870
T. sp. 1 MJ7762
T. cyclophorum MJ8862
T. cyclophorum AH16885
T. subfuscum Bethel21
T. punctatum MJ7472
T. obesum MJ8707
T. obesum Cooke2715
T. niveum MJ7699
T. sp. 20 MJ5015
T. sp. 21 AH11698
T. eckbladii TRH 9565
T. eckbladii OF58850
T. giovanellae AH11641
T. sp. 17 AH13674
T. brumale MJ6427
T. simulans PRM667204
T. simulans MJ3844
T. simulans MJ7865
T. excentricum BPI729284
T. sp. 18 MJ9046
T. sp. 19 Molia 140115-2
T. beccarianum Finy2
T. beccarianum Herb. Bresadola
Tulostoma mucugeense sp. nov. ALCB
Tulostoma ridleyi MA-Fungi83796 gleba
Tulostoma ridleyi MA-Fungi 83796
T. aff. exasperatum UFRN-Fungos 1908
Tulostoma paratyense sp. nov. RB 845594
Tulostoma exasperatum SDBRCMUNK1815
Tulostoma exasperatum SDBRCMUNK1819
T. sp. 16 Knudsen 99.337
T. fulvellum Kabat 970428
T. lloydii Lahti 201210
T. grandisporum MJ8907
T. pulchellum Moravec 13/251
T. cretaceum MJ9304
T. cretaceum MJ6194
T. sp. 14 MJ5011
T. sp. MJ5004
T. pseudopulchellum AH11603
T. pannonicum MJ7803
T. pannonicum MJ7764
T. lusitanicum LISU-MAG 8
T. sp. 12 AH15040
T. sp. 11 MJ881114
T. sp. 10 MJ6198
T. sp. 10 MJ3813
T. sp. 6 MJ5996
T. sp. 7 Finy1
T. sp. 9 MJ4966
T. sp. 9 MJ4976
T. kotlabae MJ7923
T. kotlabae PRM 704203
T. sp. 8 MJ7795
T. lysocephalum Long 9639 (BPI)
T. sp. 15 MJ9296
T. sp. 5 Bruzek 131207
T. sp. 3 MJ4935
T. winterhoffii Lode ZfM79/2
T. winterhoffii MJ7761
T. fimbriatum Månsson 991010 (GB)
T. fimbriatum MJ5795
T. fimbriatum Webber (NY)
T. calongei MJ8773
T. fimbriatum AH13718
T. subsquamosum MJ4956
T.subsquamosum MJ9305
T. sp. 22 MLHC200
T. calcareum Aarnaes 2010-1 (GB)
T. calcareum MJ6965
T. calcareum Aarnaes 2010-1 (GB)
T. melanocyclum MJ8815
T. dominguezeiae MLHC24
T. rufum Lloyd 15542 (BPI)
T. sp. 4 Finy12
Calvatia caatinguensis UFRN-Fungos 2945
Lycoperdon subperlatum KA12-0281
0.05